

## Personálne obsadenie funkcií riaditeľov pobočiek Sociálnej poisťovne

p.č.	pobočka	riaditeľ pobočky
1	Bratislava	<i>Dr. Ing. Roman Chotár, do 30.9.2020</i>
		Ing. Martin Varga, PMP, od 1.10.2020
2	Trnava	<i>Ing. Peter Kaufman, do 31.3.2020</i>
		Ing. Jana Glozmeková, od 1.4.2020
3	Dunajská Streda	Mgr. Erika Nemčeková
4	Galanta	Ing. Anton Pančík
5	Senica	Mgr. Jana Banská
6	Trenčín	Ing. Zdenka Tvrdá
7	Považská Bystrica	<i>Ing. Rastislav Hulínek, do 31.10.2020</i>
		Ing. Miroslava Hofericová, od 1.11.2020
8	Prievidza	PhDr. Miroslav Gazdík
9	Nitra	Ing. Juraj Buzinkai
10	Komárno	Ing. Ján Cabadaj
11	Levice	Ing. Stanislava Kúdelová
12	Nové Zámky	Ing. Eleonóra Zahoranová
13	Topoľčany	JUDr. Nadežda Ševcová
14	Žilina	Ing. Ľubica Pisaričková
15	Čadca	JUDr. Marta Cyprichová
16	Dolný Kubín	<i>JUDr. Ľubomír Lehotský, do 30.11.2020</i>
		Ing. Andrej Cingel, od 1.12.2020
17	Liptovský Mikuláš	Ing. Alena Uličná
18	Martin	Ing. Anton Báthory
19	Banská Bystrica	Ing. Milan Černický
20	Lučenec	Ing. Milan Černok
21	Rimavská Sobota	JUDr. Zuzana Kederová, do 30.4.2020
		JUDr. Katarína Černáková, od 1.5.2020 do 31.5.2020
		Mgr. Barbora Emingrová, od 1.6.2020
22	Veľký Krtíš	Ing. arch. Mária Kyseľová
23	Zvolen	<i>Ing. Peter Chrenko, do 30.6.2020</i>
		RNDr. Ľuboslav Oško, od 1.7.2020
24	Žiar nad Hronom	JUDr. Róbert Kováč
25	Prešov	Ing. Juraj Hudáč
26	Bardejov	Ing. Viliam Potanovič
27	Humenné	Ing. Daniel Roško
28	Poprad	<i>Ing. Danka Vančíšinová, do 30.11.2020</i>
		PhDr. Mgr. Jozef Cvoliga, od 1.12.2020
29	Stará Ľubovňa	PhDr. PaedDr. Danka Matiová, PhD.
30	Svidník	<i>Ing. Martin Blichá, do 31.8.2020</i>
		<i>PhDr. Monika Stojáková, PhD., od 1.9.2020 do 30.11.2020</i>

		JUDr. Milan Piršč, od 1.12.2020
31	Vranov nad Topľou	<i>Ing. Štefan Hreha, do 30.6.2020</i>
		Ing. Silvester Mušák, od 1.7.2020
32	Košice	Ing. Marián Štofko, MBA
33	Michalovce	JUDr. Mária Lešňanská
34	Rožňava	Ing. Arpád Kavečanky
35	Spišská Nová Ves	Ing. Michal Beharka
36	Trebišov	Mgr. Jana Mondíková

**Personálne obsadenie organizačných útvarov ústredia**  
v priamej riadiacej pôsobnosti generálneho riaditeľa poisťovne

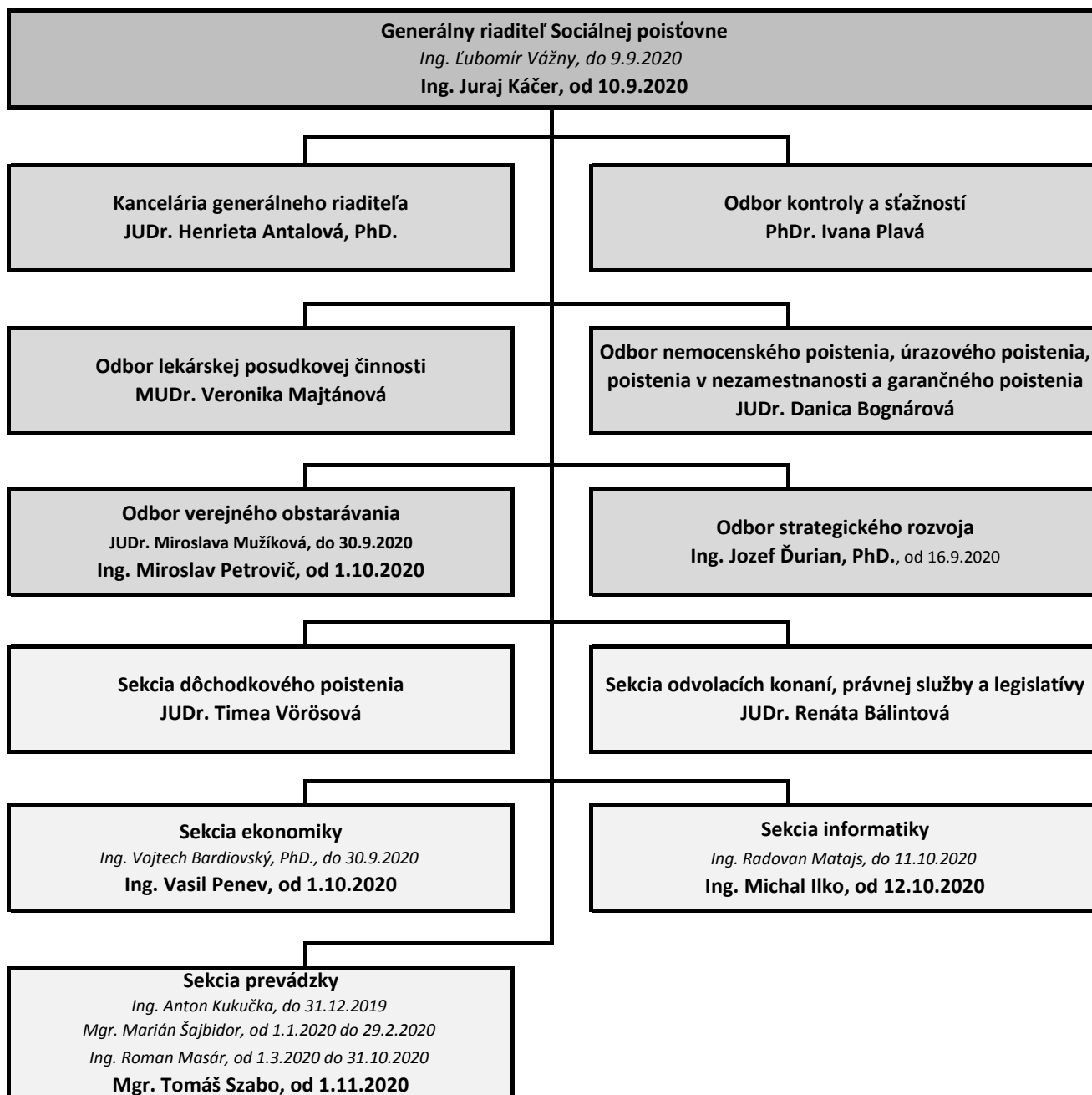

### Priemerné mesačné sumy vyplácaných dôchodkov na jedného dôchodcu (sólo dôchodky) v EUR

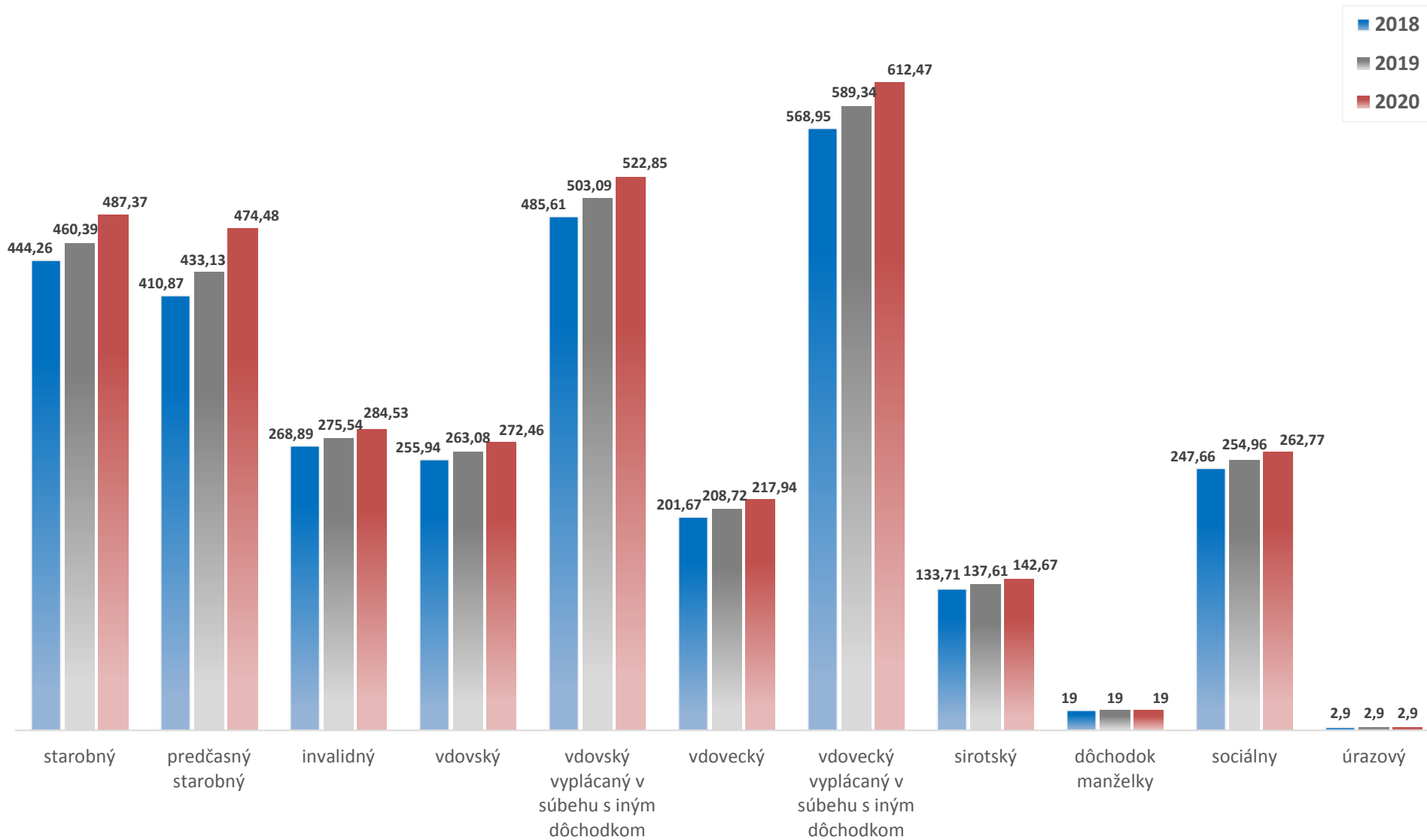

## Počet dôchodkov, ktoré boli priznané alebo ktorých výplata bola uvoľnená

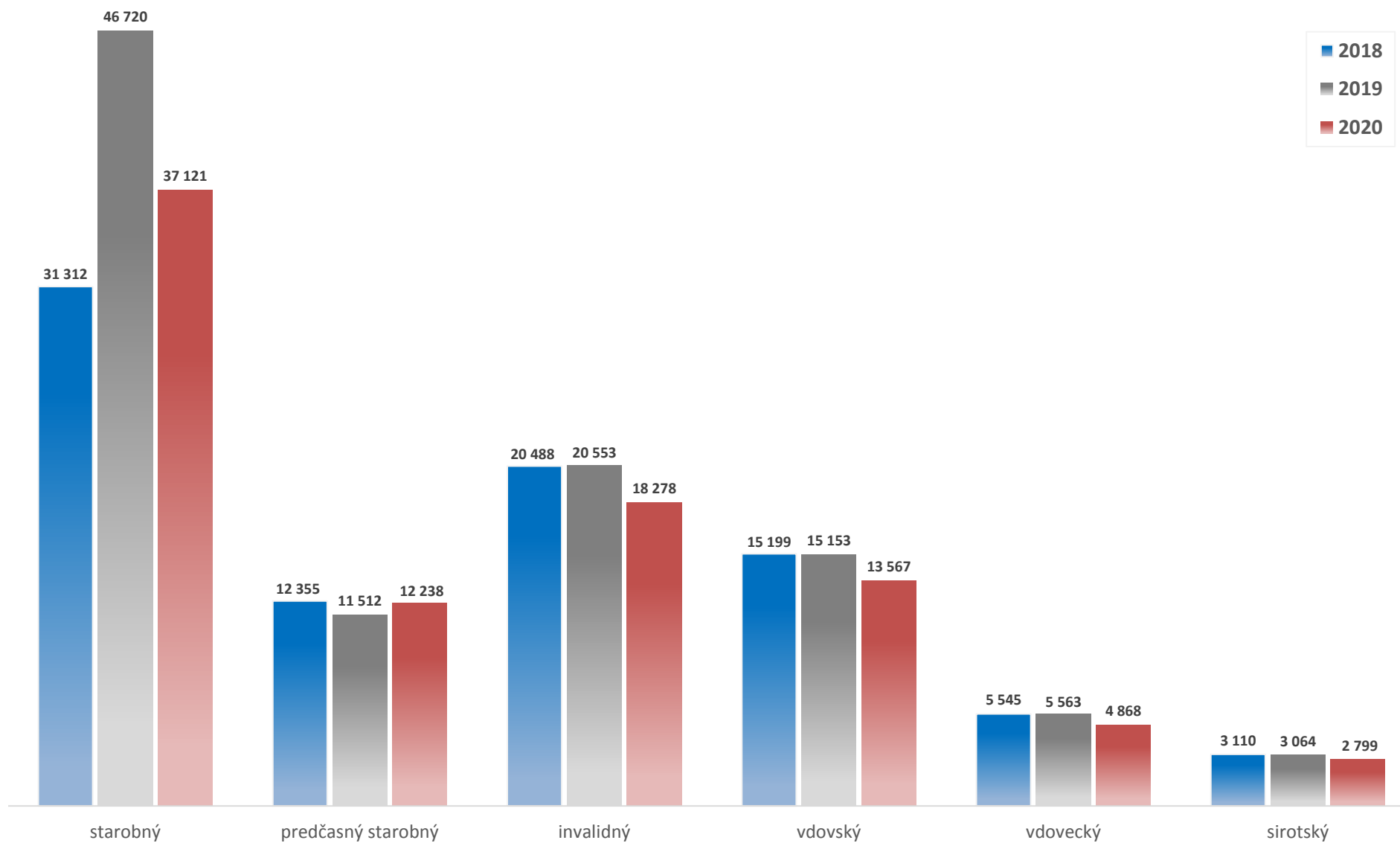

# Počet dôchodkov vyplácaných na území Slovenskej republiky k 31. decembru 2020

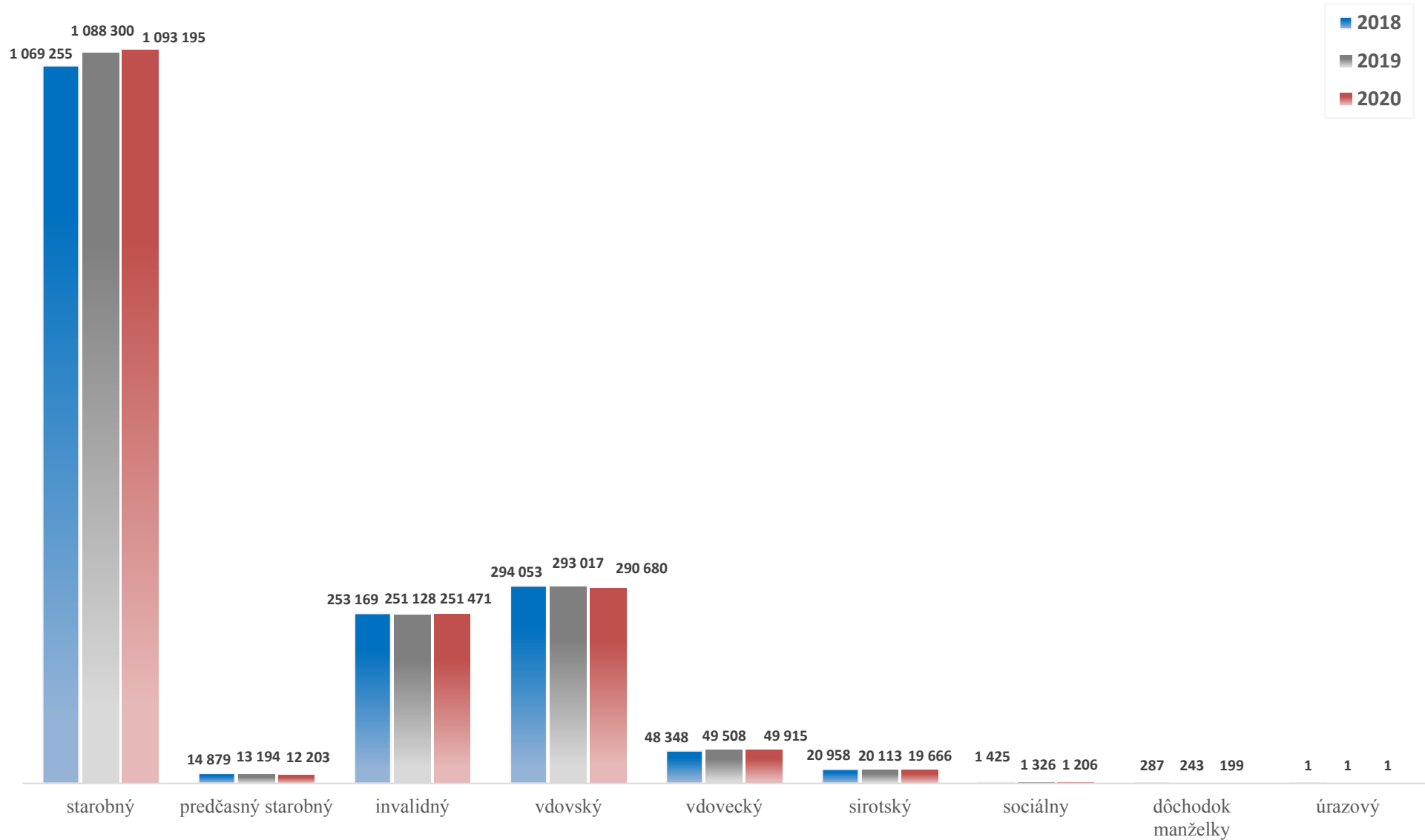

## Pohľadávky Sociálnej poisťovne na poistnom a príspevkoch na SDS podľa druhov k 31. 12. 2020 (v Eur)

Číslo	Pobočka	Pohľadávky na poistnom a príspevkoch na SDS celkom ( účet 316 )	Druhy pohľadávok						
			pohľadávky na poistnom na základe výkazu, prihlášky evidované v účtovníctve (aj pred lehotou splatnosti)	pohľadávky na základe rozhodnutia					
				poistné	penále	pokuty	poplatky	preplatky na dávkach a regresy	Ostatné
210	Banská Bystrica	42 697 276,33	2 967 404,70	31 232 248,20	8 209 610,18	17 698,17	66,05	270 249,03	0,00
280	Bardejov	4 813 296,98	1 056 843,06	2 803 429,44	851 495,77	5 669,19	0,00	95 859,52	0,00
020	Bratislava	195 001 853,26	66 517 964,93	99 565 380,36	26 207 411,09	553 962,85	-12,81	2 157 146,84	0,00
170	Čadca	8 131 110,89	944 613,94	5 484 910,53	1 523 850,42	19 157,25	0,00	158 578,75	0,00
180	Dolný Kubín	7 491 383,79	1 115 427,83	4 270 726,36	1 997 044,42	11 616,13	0,00	96 569,05	0,00
050	Dunajská Streda	15 483 101,66	1 977 133,21	8 207 175,61	4 841 071,67	110 782,87	0,00	346 938,30	0,00
060	Galanta	21 292 587,03	1 753 099,97	9 718 997,22	9 563 805,78	20 321,07	1,56	236 361,43	0,00
290	Humenné	6 179 160,58	941 606,55	3 275 606,83	1 851 397,21	13 592,46	0,00	96 957,53	0,00
120	Komárno	9 859 670,31	1 033 608,25	5 719 139,19	2 923 410,95	71 002,66	0,00	112 509,26	0,00
340	Košice	75 059 916,54	15 169 970,09	43 773 043,76	14 027 820,38	87 588,30	22,57	2 001 471,44	0,00
130	Levice	9 504 905,83	2 114 976,43	5 039 454,60	2 046 417,88	18 104,45	0,00	285 952,47	0,00
190	Liptovský Mikuláš	8 682 082,36	-2 623 263,36	8 568 503,23	2 659 653,53	11 211,40	55,23	65 922,33	0,00
220	Lučenec	13 240 346,48	3 258 521,79	4 192 013,76	753 528,54	27 282,20	0,00	5 009 000,19	0,00
200	Martin	31 342 241,49	2 283 041,13	26 671 161,61	1 955 857,73	21 817,87	0,00	410 363,15	0,00
360	Michalovce	8 036 866,03	1 431 784,89	4 054 261,75	2 367 561,43	38 930,19	45,78	144 281,99	0,00
110	Nitra	23 200 467,91	3 760 419,89	11 618 970,20	6 876 317,66	59 070,69	0,00	885 689,47	0,00
140	Nové Zámky	10 216 278,32	1 416 033,12	5 626 978,79	2 728 000,83	15 641,92	0,00	429 623,66	0,00
300	Poprad	23 391 983,32	2 007 580,49	11 502 403,34	9 523 400,64	51 419,06	0,00	307 179,79	0,00
090	Považská Bystrica	25 818 428,80	2 849 708,76	15 327 570,82	7 246 867,07	5 577,76	0,00	388 704,39	0,00
270	Prešov	37 236 825,72	3 496 859,15	24 765 069,69	8 485 110,33	41 024,45	0,00	448 762,10	0,00
100	Prievidza	21 291 226,25	2 389 591,59	14 582 735,42	3 746 697,16	76 574,10	0,00	495 627,98	0,00
230	Rimavská Sobota	3 943 281,99	507 595,47	2 751 877,74	409 465,49	5 698,32	54,93	268 590,04	0,00
370	Rožňava	6 197 256,68	585 753,89	2 944 754,05	2 208 507,86	20 380,95	0,00	437 859,93	0,00
070	Senica	11 218 958,30	1 701 843,47	6 942 741,09	2 170 498,51	55 165,71	0,00	348 709,52	0,00
380	Spišská Nová Ves	10 644 555,99	1 835 230,00	6 045 298,55	1 704 523,10	6 368,96	0,00	1 053 135,38	0,00
310	Stará Ľubovňa	3 181 148,63	511 806,99	2 119 109,38	427 336,03	4 950,22	0,00	117 946,01	0,00
320	Svidník	2 478 895,11	94 623,54	1 922 002,38	396 935,39	2 060,94	0,00	63 272,86	0,00
150	Topoľčany	11 307 764,78	2 168 051,86	6 492 624,36	2 304 109,11	18 752,46	0,00	324 226,99	0,00
390	Trebišov	6 430 907,46	1 238 818,86	3 813 748,87	1 306 856,91	22 771,51	0,00	48 711,31	0,00
080	Trenčín	24 925 115,02	2 791 539,51	12 375 713,33	9 412 304,71	107 556,60	0,00	238 000,87	0,00
040	Trnava	41 875 984,90	4 184 850,20	25 537 094,50	10 893 672,85	80 301,07	247,07	1 179 819,21	0,00
240	Veľký Krtíš	2 049 404,02	453 164,52	1 193 572,61	268 490,56	2 853,82	0,00	131 322,51	0,00
330	Vranov n/T	4 201 391,92	584 292,26	2 513 919,49	1 014 289,32	4 727,20	0,00	84 163,65	0,00
250	Zvolen	9 161 358,34	1 488 863,99	4 948 183,64	2 348 072,86	7 012,36	372,43	368 853,06	0,00
260	Žiar nad Hronom	4 977 218,01	781 314,89	3 096 036,25	1 019 431,89	5 712,60	0,00	74 722,38	0,00
160	Žilina	37 435 384,55	4 537 330,54	25 913 134,22	6 177 408,62	44 204,69	95,26	763 211,22	0,00
	<b>SP pobočky</b>	<b>777 999 635,58</b>	<b>139 328 006,40</b>	<b>454 609 591,17</b>	<b>162 448 233,88</b>	<b>1 666 562,45</b>	<b>948,07</b>	<b>19 946 293,61</b>	<b>0,00</b>
010	Ústredie	57 885 372,14	49 886 551,88	0,00	0,00	0,00	0,00	166 205,50	7 832 614,76
	<b>SP spolu</b>	<b>835 885 007,72</b>	<b>189 214 558,28</b>	<b>454 609 591,17</b>	<b>162 448 233,88</b>	<b>1 666 562,45</b>	<b>948,07</b>	<b>20 112 499,11</b>	<b>7 832 614,76</b>

## Opravné položky k pohľadávkam Sociálnej poisťovne k 31.12.2020

Pobočka	stav k 1.1.2020	stav k 31.12.2020	rozdiel 12_20 a 1_20
Banská Bystrica	-22 940 262,68	-21 643 495,42	-1 296 767,26
Bardejov	-2 601 554,98	-2 504 149,75	-97 405,23
Bratislava	-75 022 243,53	-99 760 980,44	24 738 736,91
Čadca	-5 027 268,91	-4 877 793,52	-149 475,39
Dolný Kubín	-4 382 579,16	-4 122 441,29	-260 137,87
Dunajská Streda	-9 328 994,66	-9 014 927,89	-314 066,77
Galanta	-12 088 521,10	-13 007 730,54	919 209,44
Humenné	-3 110 991,79	-3 311 151,32	200 159,53
Komárno	-6 369 615,20	-6 113 299,42	-256 315,78
Košice	-39 303 742,79	-32 083 407,89	-7 220 334,90
Levice	-5 394 103,57	-5 014 673,48	-379 430,09
Liptovský Mikuláš	-5 821 438,33	-5 953 139,94	131 701,61
Lučenec	-5 411 701,89	-8 936 514,56	3 524 812,67
Martin	-8 612 499,59	-13 795 702,61	5 183 203,02
Michalovce	-4 124 615,77	-3 638 908,51	-485 707,26
Nitra	-12 948 406,07	-12 882 190,73	-66 215,34
Nové Zámky	-5 840 217,80	-5 924 796,41	84 578,61
Poprad	-15 003 211,42	-14 718 106,22	-285 105,20
Považská Bystrica	-13 759 046,52	-13 101 300,61	-657 745,91
Prešov	-12 449 373,67	-13 516 952,33	1 067 578,66
Prievidza	-12 655 447,46	-10 765 960,14	-1 889 487,32
Rimavská Sobota	-2 038 949,82	-2 213 065,90	174 116,08
Rožňava	-3 955 570,42	-3 908 420,24	-47 150,18
Senica	-6 979 975,52	-6 087 894,45	-892 081,07
Spišská Nová Ves	-5 722 428,86	-5 649 285,97	-73 142,89
Stará Ľubovňa	-1 651 353,39	-1 658 159,65	6 806,26
Svidník	-1 618 816,36	-1 688 292,51	69 476,15
Topoľčany	-6 179 670,28	-5 975 572,96	-204 097,32
Trebišov	-3 234 569,07	-3 555 210,33	320 641,26
Trenčín	-14 175 793,18	-14 064 058,86	-111 734,32
Trnava	-22 515 255,59	-21 670 347,34	-844 908,25
Veľký Krtíš	-1 121 841,85	-1 068 921,57	-52 920,28
Vranov n.T.	-2 567 213,37	-2 360 767,33	-206 446,04
Zvolen	-4 857 209,90	-5 012 260,41	155 050,51
Žiar nad Hronom	-3 057 882,60	-2 690 171,06	-367 711,54
Žilina	-16 955 924,30	-15 777 939,14	-1 177 985,16
<b>Spolu</b>	<b>-378 828 291,40</b>	<b>-398 067 990,74</b>	<b>19 239 699,34</b>



## Pohľadávky Sociálnej poisťovne na poistnom a príspevkoch na SDS k 31. 12. 2020 podľa spôsobov vymáhania (v Eur)

Pobočka k 31.12.2020	stav Pohľadávky na poistnom a príspevkoch na SDS celkom ( účet 316)	z toho		Pohľadávky vymáhané	spôsoby vymáhania								
		pohľadávky predpísané	nepredpísané		správny výkon	exekúcia	konkurz	vyrovnanie	reštrukturalizácia	likvidácia	dedičské konanie	povolené splátky dlžných súm	iné spôsoby vymáhania
Banská Bystrica	42 697 276,33	39 729 871,63	2 967 404,70	12 518 069,28	9 128 609,94	1 303 158,21	1 234 081,47	0,00	65 491,03	165 384,53	276 228,71	188 677,42	156 437,97
Bardejov	4 813 296,98	3 756 453,92	1 056 843,06	3 382 283,87	2 531 260,07	174 066,10	451 863,11	0,00	34,20	115 936,53	84 531,21	24 592,65	0,00
Bratislava	195 001 853,26	128 483 888,33	66 517 964,93	59 725 144,53	38 000 557,06	11 885 239,60	7 268 887,34	0,00	413 825,25	0,00	550 625,18	1 606 010,10	0,00
Čadca	8 131 110,89	7 186 496,95	944 613,94	4 823 857,35	3 267 835,40	679 393,72	827 192,07	0,00	0,00	13 630,73	23 913,27	11 892,16	0,00
Dolný Kubín	7 491 383,79	6 375 955,96	1 115 427,83	3 974 975,78	3 217 826,56	607 494,07	61 310,72	0,00	0,00	11 268,82	14 785,63	53 971,48	8 318,50
Dunajská Streda	15 483 101,66	13 505 968,45	1 977 133,21	7 585 425,62	5 523 142,64	766 086,10	978 222,16	0,00	27 904,34	18 257,47	143 115,26	48 388,46	80 309,19
Galanta	21 292 587,03	19 539 487,06	1 753 099,97	12 376 384,56	11 685 389,24	302 313,58	240 498,86	0,00	25 224,71	0,00	54 457,03	68 501,14	0,00
Humenné	6 179 160,58	5 237 554,03	941 606,55	4 214 933,07	3 161 330,32	269 333,38	194 467,71	0,00	508 740,49	17 392,72	2 926,96	60 741,49	0,00
Komárno	9 859 670,31	8 826 062,06	1 033 608,25	7 273 860,92	5 359 572,74	583 806,06	1 180 976,12	0,00	0,00	19 152,15	82 346,09	48 007,76	0,00
Košice	75 059 916,54	59 889 946,45	15 169 970,09	22 184 776,21	14 771 595,43	2 010 398,32	4 415 867,78	0,00	30 997,54	569 698,41	152 816,43	233 402,30	0,00
Levice	9 504 905,83	7 389 929,40	2 114 976,43	4 927 775,17	3 422 947,30	483 286,63	853 979,94	0,00	0,00	0,00	21 260,17	144 850,07	1 451,06
Liptovský Mikuláš	8 682 082,36	11 305 345,72	-2 623 263,36	5 980 934,56	4 591 912,45	889 055,55	365 152,29	0,00	37 097,38	37 750,63	14 023,98	41 002,59	4 939,69
Lučenec	13 240 346,48	9 981 824,69	3 258 521,79	8 879 681,16	2 680 531,63	269 403,76	5 812 229,72	0,00	862,30	5 304,06	50 705,97	60 643,72	0,00
Martin	31 342 241,49	29 059 200,36	2 283 041,13	4 398 020,04	2 227 473,11	1 260 700,71	638 339,66	70 316,61	0,00	6 363,41	175 740,06	19 086,48	0,00
Michalovce	8 036 866,03	6 605 081,14	1 431 784,89	4 263 298,47	2 823 659,65	231 442,51	533 768,64	0,00	7 708,52	4 437,99	22 618,05	638 757,11	906,00
Nitra	23 200 467,91	19 440 048,02	3 760 419,89	12 785 179,99	7 322 627,72	3 675 306,80	1 051 984,13	0,00	89 430,17	139 845,75	167 386,42	337 661,91	937,00
Nové Zámky	10 216 278,32	8 800 245,20	1 416 033,12	6 510 739,79	5 066 591,86	721 833,36	616 572,81	0,00	4 340,79	0,00	54 875,86	38 651,01	7 874,10
Poprad	23 391 983,32	21 384 402,83	2 007 580,49	13 118 881,22	10 432 774,54	1 541 589,47	642 105,81	0,00	62 865,82	0,00	3 002,06	436 543,52	0,00
Považská Bystrica	25 818 428,80	22 968 720,04	2 849 708,76	11 612 245,21	7 477 879,20	2 238 678,99	1 627 173,37	0,00	4 391,25	89 176,87	121 246,32	43 409,39	10 289,82
Priešov	37 236 825,72	33 739 966,57	3 496 859,15	15 303 593,27	12 393 781,43	1 201 064,75	1 157 189,72	0,00	230 686,50	66 824,97	144 495,99	104 062,28	5 487,63
Prievidza	21 291 226,25	18 901 634,66	2 389 591,59	8 137 440,76	4 416 954,10	1 103 217,89	1 463 600,29	0,00	55 008,87	9 442,54	29 545,67	1 032 277,83	27 393,57
Rimavská Sobota	3 943 281,99	3 435 686,52	507 595,47	1 998 308,55	1 314 674,49	326 042,33	239 656,77	0,00	0,00	993,62	26 736,22	90 205,12	0,00
Rožňava	6 197 256,68	5 611 502,79	585 753,89	3 408 157,41	2 476 826,47	369 171,67	435 847,42	0,00	0,00	4 454,46	59 791,01	39 852,30	22 214,08
Senica	11 218 958,30	9 517 114,83	1 701 843,47	5 563 901,12	4 316 852,90	293 789,14	720 493,52	0,00	4 907,04	3 124,81	24 490,36	111 803,43	88 439,92
Spišská Nová Ves	10 644 555,99	8 809 325,99	1 835 230,00	6 135 957,96	5 019 667,08	283 582,69	759 559,24	0,00	0,00	830,44	54 211,77	18 106,74	0,00
Stará Ľubovňa	3 181 148,63	2 669 341,64	511 806,99	1 958 965,54	1 586 259,42	32 427,39	326 268,73	0,00	0,00	0,00	8 115,37	3 494,63	2 400,00
Svidník	2 478 895,11	2 384 271,57	94 623,54	1 659 516,81	1 289 971,80	46 878,53	305 077,61	0,00	0,00	0,00	0,00	14 063,10	3 525,77
Topoľčany	11 307 764,78	9 139 712,92	2 168 051,86	5 612 806,33	3 676 407,09	815 880,94	931 607,32	0,00	0,00	9 606,62	16 060,89	140 390,91	22 852,56
Trebišov	6 430 907,46	5 192 088,60	1 238 818,86	3 849 384,88	3 151 287,91	134 377,78	439 749,07	0,00	0,00	57 769,96	23 672,05	42 528,11	0,00
Trenčín	24 925 115,02	22 133 575,51	2 791 539,51	16 813 369,06	10 370 343,22	2 995 839,65	1 648 638,33	0,00	155 435,57	747 195,81	128 188,82	179 522,07	588 205,59
Trnava	41 875 984,90	37 691 134,70	4 184 850,20	12 356 598,28	7 078 840,47	2 142 475,22	1 222 556,32	0,00	654 812,97	347 902,40	651 947,05	258 063,85	0,00
Veľký Krtíš	2 049 404,02	1 596 239,50	453 164,52	1 389 032,77	1 047 967,45	179 075,00	88 412,84	0,00	2 967,70	60 198,18	10 411,60	0,00	0,00
Vranov nad Topľou	4 201 391,92	3 617 099,66	584 292,26	2 882 251,24	2 201 742,84	306 178,52	232 713,34	0,00	0,00	3 514,86	50 313,99	82 152,19	5 635,50
Zvolen	9 161 358,34	7 672 494,35	1 488 863,99	5 035 366,94	3 437 357,76	224 750,77	909 878,86	0,00	154 564,77	106 638,39	133 374,65	59 669,04	9 132,70
Žiar nad Hronom	4 977 218,01	4 195 903,12	781 314,89	3 528 871,62	1 996 406,85	246 710,00	480 100,24	0,00	40 739,60	61 088,62	107 470,44	76 196,77	520 159,10
Žilina	37 435 384,55	32 898 054,01	4 537 330,54	14 099 906,59	8 165 148,07	2 185 531,39	3 201 040,69	0,00	100 211,86	175 023,67	153 573,16	62 276,91	57 100,84
<b>Pobočky SP spolu</b>	<b>777 999 635,58</b>	<b>638 671 629,18</b>	<b>139 328 006,40</b>	<b>320 269 895,93</b>	<b>216 634 006,21</b>	<b>42 779 580,58</b>	<b>43 557 064,02</b>	<b>70 316,61</b>	<b>2 678 248,67</b>	<b>2 868 209,42</b>	<b>3 639 003,70</b>	<b>6 419 456,04</b>	<b>1 624 010,68</b>
Ústredie účtovníctvo	57 885 372,14	7 998 820,26	49 886 551,88	4 267 132,28	2 123 126,36	2 144 005,92		0,00	0,00	0,00	0,00	0,00	0,00
<b>Spolu pohľadávky SP</b>	<b>835 885 007,72</b>	<b>646 670 449,44</b>	<b>189 214 558,28</b>	<b>324 537 028,21</b>	<b>218 757 132,57</b>	<b>44 923 586,50</b>	<b>43 557 064,02</b>	<b>70 316,61</b>	<b>2 678 248,67</b>	<b>2 868 209,42</b>	<b>3 639 003,70</b>	<b>6 419 456,04</b>	<b>1 624 010,68</b>