

Súhrnná bilancia - bez príspevkov na SDS (s vplyvom II. piliera)

v tis. Eur

Ukazovateľ	Skutočnosť za rok 2019	Schválený rozpočet na rok 2020 */	Časový rozpis rozpočtu na január až apríl 2020	Skutočnosť k 30.4.2020	% plnenia 4/2	% plnenia 4/3	Rozdiel 4-3
a	1	2	3	4	5	6	7
Základné údaje							
Príjmy v bežnom roku	8 436 124	9 013 852	2 829 241	3 235 366	35,89	114,35	406 125
z toho prostriedky zo Štátneho rozpočtu SR	0	200 000	66 664	369 865	0,00	0,00	303 201
Použitie prostriedkov jednotlivých fondov	0	8 710 359	2 962 236	3 072 805	35,28	103,73	110 569
Bilančný rozdiel v bežnom roku	8 436 124	303 493	-132 995	162 561	x	-122,23	295 556
Prevod z minulých rokov	0	559 361	559 361	528 576	94,50	94,50	-30 785
Bilančný rozdiel celkom	8 436 124	862 854	426 366	691 137	80,10	162,10	264 771
Zdroje	8 436 124	9 573 213	3 388 602	3 763 942	39,32	111,08	375 340
Príjmy	8 436 124	9 013 852	2 829 241	3 235 366	35,89	114,35	406 125
Poistné, v tom:	8 392 421	8 766 879	2 746 362	2 855 028	32,57	103,96	108 666
nemocenské	737 528	782 825	245 239	251 684	32,15	102,63	6 445
starobné	4 135 019	4 315 260	1 352 443	1 390 255	32,22	102,80	37 812
invalidné	1 551 443	1 607 647	503 319	537 869	33,46	106,86	34 550
úrazové	201 901	208 056	65 130	69 194	33,26	106,24	4 064
garančné	49 685	50 943	15 949	16 952	33,28	106,29	1 003
v nezamestnanosti	465 116	488 085	152 728	159 441	32,67	104,40	6 713
rezervný fond solidarity	1 251 729	1 314 063	411 554	429 633	32,70	104,39	18 079
Sankcie	12 560	15 561	6 398	2 859	18,37	44,69	-3 539
Ostatné príjmy	26 019	27 004	8 447	4 712	17,45	55,78	-3 735
Príjmy z garančného poistenia po uplynutí 60 dní	5 124	4 408	1 370	2 902	65,83	211,82	1 532
Transfery	0	200 000	66 664	369 865	0,00	0,00	303 201
Výdavky	15 119 509	8 710 359	2 962 236	3 072 805	35,28	103,73	110 569
Základné fondy, v tom:	15 119 509	8 603 859	2 911 562	3 019 483	35,09	103,71	107 921
Základný fond nemocenského poistenia	6 412 409	728 250	244 293	299 509	41,13	122,60	55 216
Základný fond starobného poistenia	944 499	6 670 263	2 261 435	2 286 788	34,28	101,12	25 353
Základný fond invalidného poistenia	7 356 908	953 815	325 453	329 614	34,56	101,28	4 161
Základný fond úrazového poistenia	24 164	57 236	18 739	17 116	29,90	91,34	-1 623
Základný fond garančného poistenia	214 195	17 632	7 055	7 422	42,09	105,20	367
Základný fond poistenia v nezamestnanosti	167 334	176 663	54 587	79 034	44,74	144,79	24 447
Správny fond	0	106 500	50 674	53 322	50,07	105,23	2 648
Správny fond							
Tvorba v bežnom roku	0	213 997	67 078	68 995	32,24	102,86	1 917
Použitie	0	106 500	50 674	53 322	50,07	105,23	2 648
Bilančný rozdiel v bežnom roku	0	107 497	16 404	15 673	14,58	95,54	-731
Prevod z minulých rokov	0	0	0	37 117	0,00	0,00	37 117
Bilančný rozdiel celkom	0	107 497	16 404	52 790	49,11	321,81	36 386

*/ Údaje sú schválené uznesením NR SR č. 2278 z 3. decembra 2019

Príjmy Sociálnej poisťovne vrátane príspevkov na SDS rok 2020

v tis. Eur

Riadok číslo	Ukazovateľ	Január	Február	Marec	Apríl	Január až apríl 2020
	Príjmy spolu s príspevkami na SDS celkom (bez prostriedkov zo ŠR)	888 276	757 661	743 511	757 754	3 147 202
	Príjmy z poistného a príspevkov na SDS (r.č. 1, 2, 3, 6, 7, 8, 10, 11, 12)	739 836	742 067	727 654	748 345	2 957 902
	Príjmy cez pobočky spolu s SDS (r.č. 1 až 6 a 10)	861 120	730 819	716 248	710 728	3 018 915
1.	Spolu zamestnanec a zamestnávateľ	680 966	681 577	666 416	670 421	2 699 380
2.	Povinne poistená SZČO	30 717	32 460	33 101	30 159	126 437
3.	Dobrovoľne poistená osoba	1 000	1 038	1 093	1 077	4 208
4.	Pokuty a penále	1 022	841	602	394	2 859
5.	Dlžné poistné */	146 337	13 968	14 063	8 074	182 442
6.	Príspevky na SDS zaplatené zamestnávateľom po uplynutí 60 dní	875	778	765	484	2 902
7.	Štát - poistné za zákonom určené skupiny	25 766	25 766	25 765	45 777	123 074
8.	Sociálna poisťovňa - poistné zo ZFÚP do ZFSP za poberateľov úrazovej renty (§ 88)	304	284	299	301	1 188
9.	Ostatné príjmy	1 081	785	1 192	941	3 999
10.	Príjmy z príspevkov na SDS (EAO)	203	157	208	119	687
11.	Príjmy z príspevkov na SDS (štát)	5	7	7	7	26
12.	Príjmy z otvorenia II. piliera	0	0	0	0	0

Výber poistného a príspevkov na SDS od EAO v tis. Eur

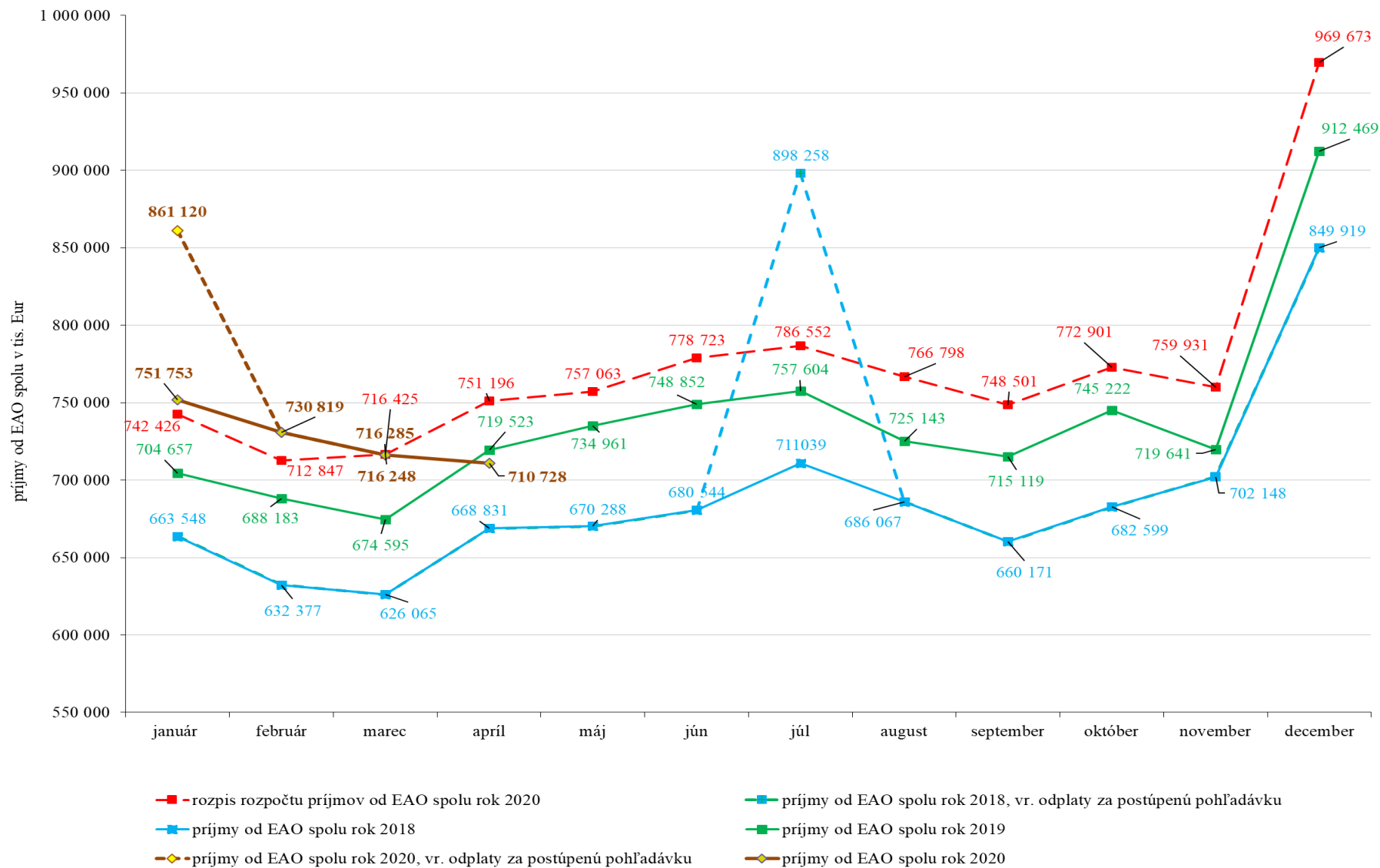

Rok 2020 - zamestnávateľa

REAKCIA - ÚHRADA

Výzvy za obdobie	Počet odoslaných SMS a e-mailov	Počet doručených SMS a e-mailov	Počet zam., ktorých sa doruč. výzvy týkali	Objem poistného, viažuceho sa k odoslaným SMS správam a e-mailom v Eur	Uhradené poistné na základe upozornenia formou SMS správ a e-mailu v Eur	% úspešnosti
Október 2019	20 079	19 555	11 381	4 419 698,61	293 043,72	6,63
November 2019	28 993	28 438	16 595	14 318 139,36	713 042,01	4,98
December 2020	37 167	36 286	20 701	25 128 504,21	3 426 833,15	13,64
Január 2020	45 795	44 886	25 417	33 917 323,47	7 445 397,97	21,95
Február 2020						

pôvodný termín kampane
6.12.2019, reálne kampaň odišla
9.1.2020

pôvodný termín kampane 9.1.2020,
reálne kampaň odišla 14.1.2020

Stop z dôvodu COVID-19

Výhodnotenie kampaní za všetky pobočky rok 2020 - zamestnávateľa

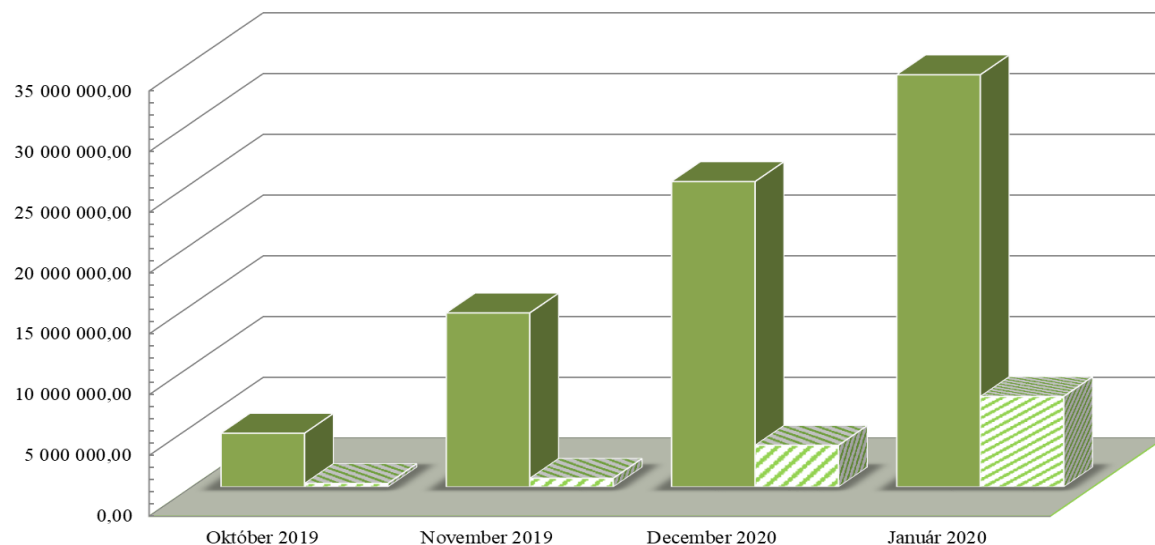

- Objem poistného, viažuceho sa k odoslaným SMS správam a e-mailom v Eur
- ▨ Uhradené poistné na základe upozornenia formou SMS správ a e-mailu v Eur

REAKCIA - ÚHRADA

Výzvy za obdobie	Počet odoslaných SMS a e-mailov	Počet doručených SMS a e-mailov	Objem poistného, viažuceho sa k doručeným SMS a e-mailom v Eur	Uhradené poistné na základe upozornenia formou SMS správ a e-mailu v Eur	% úspešnosti
November 2019	10 156	9 210	1 450 459,77	114 530,52	7,90
December 2019	17 335	15 207	2 434 361,94	390 016,15	16,02
Január 2020	22 404	20 347	2 593 517,14	380 013,96	14,65
Február 2020	19 318	17 336	2 637 645,81	336 409,03	12,75
Marec 2020					

kampaň nebola robená v riadnom termíne 17.12.2019, ale v náhradnom 10.1.2020

Stop z dôvodu COVID-19

Vyhodnotenie kampaní za všetky pobočky rok 2020 - SZČO

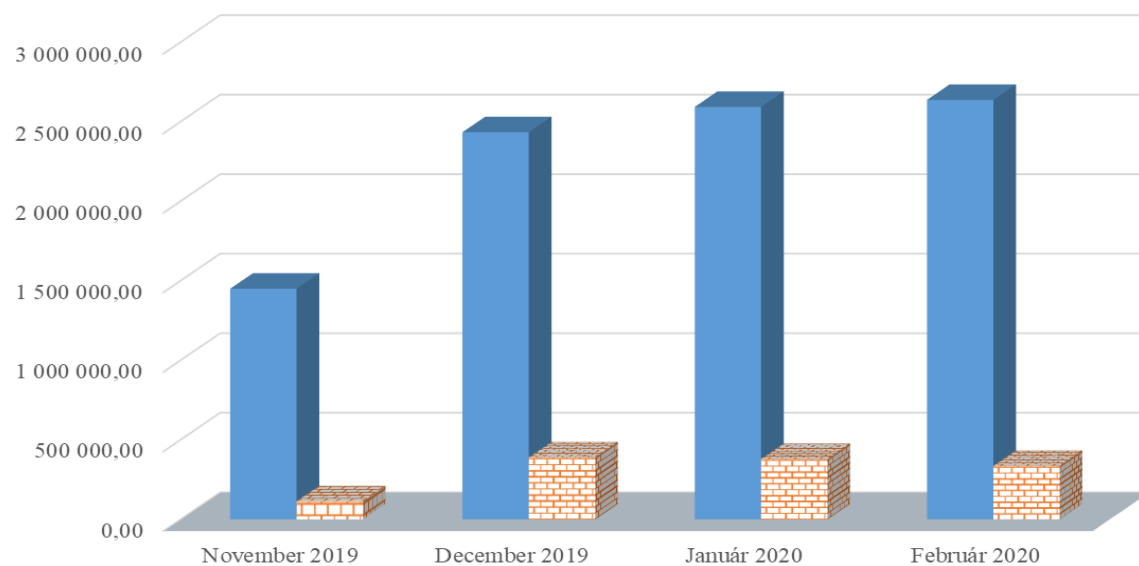

- Objem poistného, viažuceho sa k doručeným SMS a e-mailom v Eur
- ▣ Uhradené poistné na základe upozornenia formou SMS správ a e-mailu v Eur

Výdavky Sociálnej poisťovne rok 2020

v tis. Eur

Ukazovateľ	Január	Február	Marec	Apríl	Január až apríl 2020
VÝDAVKY CELKOM	743 920	741 975	710 941	875 969	3 072 805
v tom:					
základný fond nemocenského poistenia	68 795	68 879	69 824	92 011	299 509
základný fond starobného poistenia	556 767	552 808	525 794	651 419	2 286 788
základný fond invalidného poistenia	80 269	80 078	75 498	93 769	329 614
dôchodkové poistenie spolu	637 036	632 886	601 292	745 188	2 616 402
základný fond úrazového poistenia	4 357	4 198	4 218	4 343	17 116
základný fond garančného poistenia	1 741	2 046	1 541	2 094	7 422
základný fond poistenia v nezamestnanosti	19 564	20 912	19 450	19 108	79 034
správny fond	12 427	13 054	14 616	13 225	53 322
v tom: investičné výdavky	226	17	634	116	993
prevádzkové náklady	12 201	13 037	13 982	13 109	52 329

Vývoj pohľadávok Sociálnej poisťovne podľa druhov a podľa fondov mesačne v roku 2020

Stav ku dňu	Pohľadávky na poistnom a príspevkoch na SDS celkom (účet 316)	Druhy pohľadávok v tis. EUR				
		z toho		Druhy pohľadávok na základe rozhodnutia		
		pohľadávky na základe výkazu, prihlášky (účty 31611 a 316911)	pohľadávky na základe rozhodnutia	poistné	penále	Ostatné *
31. decembru 2013	667 148	44 055	623 093	434 790	173 691	14 612
31. decembru 2014	725 513	58 678	666 835	457 601	191 854	17 380
31. decembru 2015	702 698	60 002	642 696	464 238	158 093	20 365
31. decembru 2016	786 090	93 939	692 151	502 721	166 176	23 254
31. decembru 2017	878 579	96 736	781 843	571 567	184 892	25 384
31. decembru 2018	778 756	137 709	641 047	438 156	174 709	28 182
31. januára 2019	818 405	167 337	651 068	446 859	176 123	28 086
28. februára 2019	829 374	160 446	668 928	462 665	176 643	29 621
31. marcu 2019	835 187	141 481	693 706	486 621	177 233	29 851
30. aprílu 2019	791 050	89 426	701 623	493 239	178 324	30 061
31. máju 2019	775 851	124 993	650 859	463 384	167 911	19 564
30. júnu 2019	808 716	143 155	665 561	474 600	170 323	20 637
31. júlu 2019	823 030	188 499	634 530	440 568	172 323	21 639
31. augustu 2019	828 717	173 564	655 153	461 206	172 135	21 812
30. septembru 2019	838 953	180 055	658 899	464 805	172 059	22 035
31. októbru 2019	806 385	178 044	628 281	448 461	158 638	21 182
30. novembru 2019	837 258	158 570	678 687	497 663	159 624	21 401
31. decembru 2019	829 512	143 414	686 098	501 719	162 211	22 168
31. januára 2020	789 796	169 351	620 445	388 940	209 648	21 857
29. februára 2020	818 755	180 285	638 469	406 586	209 600	22 283
31. marcu 2020	805 699	214 422	591 277	392 913	175 905	22 460
30. aprílu 2020	797 155	193 521	603 634	415 851	165 064	22 720

Vývoj pohľadávok SP podľa fondov (v tis. EUR)

Pohľadávky SP podľa fondov stav	Základné fondy spolu	ZF nemoc. poistenia	ZF starob. poistenia	ZF invalid. poistenia	ZF úrazového poist.	ZF garanč. poistenia	ZF poist.v nezamest.	Rezerv.fond solidarity	Zúčtov.poist. r. 1993	Zúčtov.poist. r. 1994	Zúčtovanie štátnych dávok stredisko 147
k 31. decembru 2013	667 148	62 206	339 027	108 294	9 647	10 096	53 621	68 436	12 756	3 065	0
k 31. decembru 2014	725 513	66 849	370 809	118 278	10 898	11 444	51 881	81 764	12 504	1 088	0
k 31. decembru 2015	702 698	62 451	361 086	114 629	11 067	13 595	48 342	90 646	804	77	0
k 31. decembru 2016	786 090	69 624	403 704	127 692	12 540	15 410	54 362	102 021	661	76	0
k 31. decembru 2017	878 579	78 954	447 228	140 863	14 475	16 817	63 955	115 540	662	72	14
k 31. decembru 2018	778 756	68 774	392 626	125 056	11 127	17 639	64 388	98 719	308	72	47
k 31. januára 2019	818 405	73 458	413 732	131 738	11 489	17 865	65 169	104 524	308	72	49
k 28. februára 2019	829 374	72 699	419 412	133 677	12 087	19 416	66 259	105 391	308	72	53
k 31. marcu 2019	835 187	72 687	423 584	135 077	12 020	19 520	66 108	105 755	308	72	56
k 30. aprílu 2019	791 050	69 999	400 250	127 598	11 148	19 278	61 790	100 548	308	72	60
k 31. máju 2019	775 851	71 416	397 303	126 313	11 447	8 663	58 860	101 405	308	72	65
k 30. júnu 2019	808 716	73 194	410 238	131 087	11 773	8 815	69 533	103 625	308	72	71
k 31. júlu 2019	823 030	73 535	418 699	134 008	11 881	9 326	69 655	105 467	308	72	77
k 31. augustu 2019	828 717	73 955	422 746	135 209	12 062	9 385	68 470	106 428	308	72	81
k 30. septembru 2019	838 953	75 450	427 090	136 241	12 466	9 603	69 247	108 392	310	72	83
k 31. októbru 2019	806 385	70 914	412 638	131 624	11 998	8 901	66 415	103 430	310	72	84
k 30. novembru 2019	837 258	72 620	431 540	137 262	12 448	9 068	66 773	107 078	311	72	85
k 31. decembru 2019	829 512	71 978	422 036	134 087	12 257	9 143	74 083	105 460	311	72	86
k 31. januára 2020	789 796	68 260	400 747	128 676	11 078	9 698	71 484	99 384	312	72	85
k 29. februára 2020	818 755	70 296	416 734	134 008	11 575	10 046	72 651	102 974	313	72	86
k 31. marcu 2020	805 699	69 386	410 422	131 663	11 255	9 903	71 317	101 279	313	72	89
k 30. aprílu 2020	797 155	70 806	403 852	127 379	11 521	10 157	71 832	101 135	313	72	90

Pohľadávky na poisťnom a príspevkoch na SDS celkom

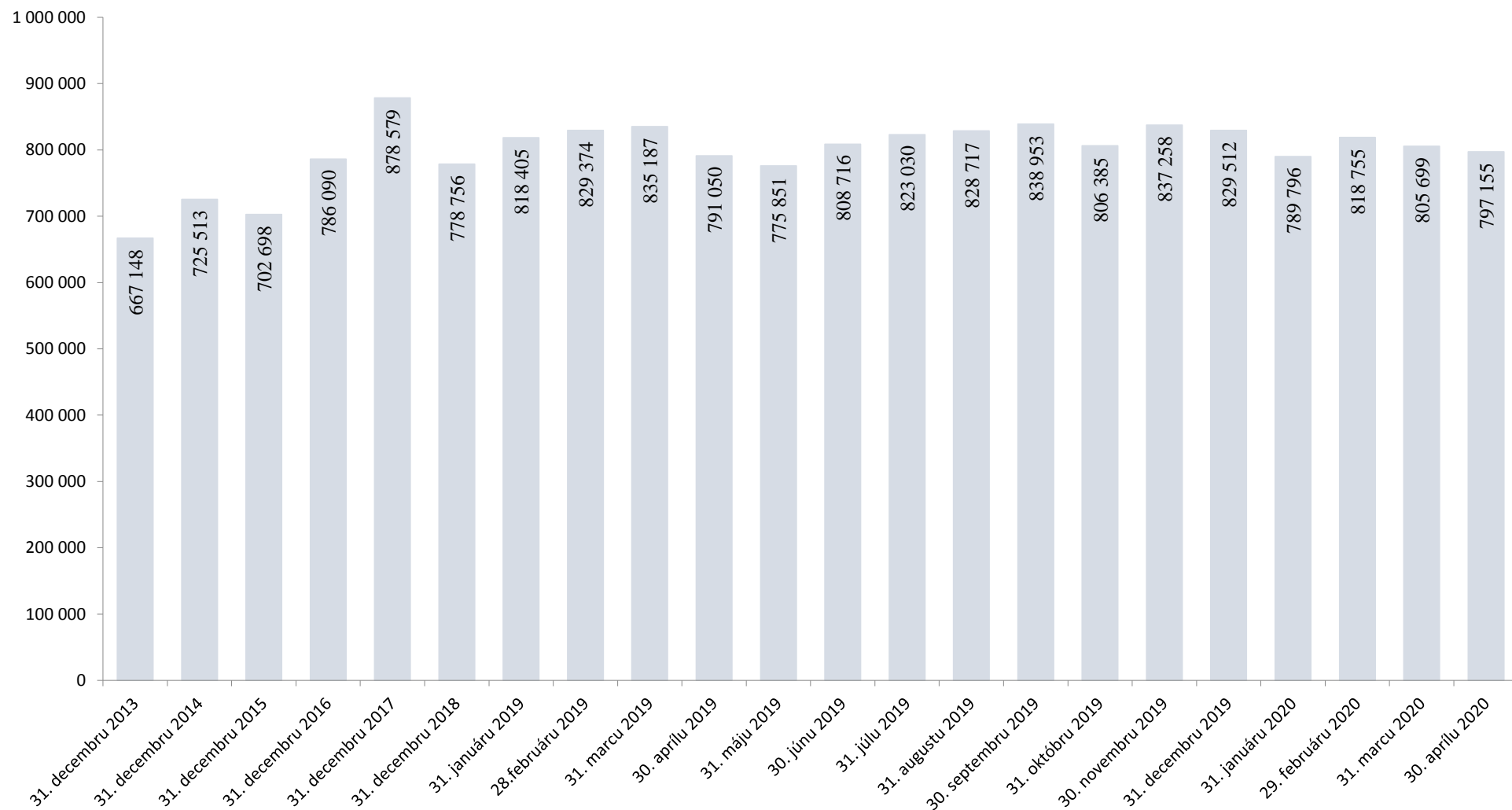

Pohľadávky k 30. aprílu 2020 v porovnaní so stavom k 30. aprílu 2019/19

	Pohľadávky celkom (účet 316) v tis. Eur			
	stav k 30.04.2019	stav k 30.04.2020	nárast (+); pokles (-)	zníženie (-), nárast (+) pohľadávok oproti stavu k 30.04.2019 o...%
Lučenec	6 224	9 189	2 965	47,65%
Martin	18 025	24 461	6 436	35,71%
Liptovský Mikuláš	11 636	14 401	2 765	23,76%
Nitra	22 380	25 859	3 478	15,54%
Topoľčany	12 303	13 748	1 445	11,75%
Spišská Nová Ves	10 095	11 110	1 015	10,06%
Michalovce	8 044	8 729	685	8,52%
Nové Zámky	10 238	11 020	782	7,64%
Bratislava	164 980	177 253	12 274	7,44%
Dunajská Streda	14 980	15 942	962	6,42%
Prešov	34 818	36 204	1 386	3,98%
Stará Ľubovňa	3 367	3 481	114	3,39%
Trenčín	24 858	25 679	821	3,30%
Svidník	3 030	3 112	82	2,70%
Galanta	20 548	20 966	418	2,04%
Komárno	11 018	10 962	-56	-0,50%
Banská Bystrica	39 370	38 286	-1 084	-2,75%
Veľký Krtíš	2 429	2 359	-71	-2,91%
Trnava	40 095	38 593	-1 502	-3,75%
Čadca	9 555	9 189	-366	-3,83%
Žiar nad Hronom	6 503	6 251	-253	-3,88%
Rožňava	7 882	7 552	-329	-4,18%
Trebišov	6 686	6 376	-310	-4,64%
Vranov nad Topľou	5 186	4 932	-254	-4,89%
Dolný Kubín	9 887	9 235	-652	-6,59%
Senica	12 782	11 716	-1 066	-8,34%
Zvolen	10 233	9 360	-873	-8,53%
Žilina	40 693	37 125	-3 568	-8,77%
Prievidza	21 467	19 421	-2 046	-9,53%
Poprad	27 832	25 133	-2 699	-9,70%
Bardejov	6 314	5 688	-626	-9,91%
Humenné	7 012	6 279	-733	-10,46%
Košice	66 840	58 709	-8 130	-12,16%
Považská Bystrica	27 855	24 074	-3 782	-13,58%
Levice	11 939	10 144	-1 795	-15,03%
Rimavská Sobota	6 029	3 694	-2 335	-38,73%
SP pobočky	743 133	746 231	3 098	0,42%
Ústredie	47 917	50 924	3 007	6,28%
SP spolu	791 050	797 155	6 105	0,77%

Vydané rozhodnutia o povolení splátok dlžných súm v roku 2020

stav k	počet povolených splátkových kalendárov	suma na ktorú boli vydané rozhodnutia o povolení splátok dlžných súm (tis. Eur)	Celková vymožená suma (tis. Eur)
31.1.2020	190	329	20
29.2.2020	345	613	44
31.3.2020	486	893	84
30.4.2020	580	1 243	136

Prehľad pohľadávok vymáhaných prostredníctvom správneho výkonu

Sumárny prehľad pohľadávok vymáhaných správnym výkonom v roku 2020			
dátum	počet rozhodnutí	výška vymáhanej pohľadávky v exekučnom konaní v tis. Eur	úhrady v tis. Eur
31.1.2020	13 224	9 548	1 273
29.2.2020	17 880	16 271	4 401
31.3.2020	22 124	21 713	8 130
30.4.2020	22 124	21 713	10 217

Typ zdravotníckeho zariadenia	Forma zdravotníckeho zariadenia (S/V)	Pobočka	Názov zdravotníckeho zariadenia, sídlo	IČO	Pohľadávka na poistnom k 31. marcu 2020	Pohľadávka na poistnom k 30. aprílu 2020	Rozdiel pohľadávky na poistnom 2020 - 3_2020	4_
1	S	Banská Bystrica	Fakultná nemocnica s poliklinikou F. D. Roosevelta Banská Bystrica	00165549	13 915 899,73	14 698 669,51	782 769,78	
1	S	Bratislava	Národný ústav detských chorôb Bratislava	00607231	9 738 819,18	10 308 165,90	569 346,72	
1	S	Bratislava	Univerzitná nemocnica Bratislava	31813861	40 506 909,52	42 730 144,74	2 223 235,22	
1	S	Košice	Detská fakultná nemocnica Košice	00606715	1 878 421,74	1 960 972,91	82 551,17	
1	S	Košice	Univerzitná nemocnica L. Pasteura Košice	00606707	20 132 151,04	21 169 724,90	1 037 573,86	
1	S	Martin	Univerzitná nemocnica Martin	00365327	14 620 942,46	15 521 086,84	900 144,38	
1	S	Prešov	Fakultná nemocnica J. A. Reimana Prešov	00610577	10 792 295,66	11 392 295,66	600 000,00	
1	S	Trnava	Fakultná nemocnica Trnava	00610381	8 218 941,17	8 033 392,41	-185 548,76	
1	S	Žilina	Fakultná nemocnica s poliklinikou Žilina	17335825	9 934 546,26	10 393 581,25	459 034,99	
4	S	Bratislava	Psychiatrická nemocnica Philippa Pinela Pezinok	30801397	26,68	0,00	-26,68	
7	S	Bratislava	Národná transfúzna služba SR, Bratislava	30853915	2 627 228,51	2 779 985,16	152 756,65	
8	V	Považská Bystrica	Nemocnica s poliklinikou v Považskej Bystrici	00610411	4 884 837,39	5 134 414,76	249 577,37	
8	V	Prievidza	Nemocnica s poliklinikou Prievidza so sídlom v Bojniciach	17335795	4 933 500,00	5 253 087,95	319 587,95	
8	V	Senica	Nemocnica s poliklinikou Myjava	00610721	440 128,82	546 724,48	106 595,66	
11	V	Poprad	Sanatórium Tatranská Kotlina, n.o.	36167991	7 055,22	22 331,64	15 276,42	
11	V	Považská Bystrica	Nemocnica s poliklinikou Ilava, n.o.	36119385	176 500,00	220 000,00	43 500,00	
11	V	Trenčín	Nemocnica s poliklinikou Nové Mesto nad Váhom, n.o.	36119369	629 731,28	712 262,35	82 531,07	
11	V	Trnava	Nemocnica A. Wintera n.o. Piešťany	36084221	165 815,90	314 649,08	148 833,18	
11	V	Veľký Krtíš	Všeobecná nemocnica s poliklinikou, n.o., Veľký Krtíš	31908977	329 288,41	329 306,88	18,47	
Spolu					143 933 038,97	151 520 796,42	7 587 757,45	

Legenda:

Typ zdravotníckeho zariadenia

- 1 ZZ zostávajúce v pôsobnosti MZ SR - Fakultné nemocnice
- 2 ZZ zostávajúce v pôsobnosti MZ SR - Vysokošpecializované odborné ústavy
- 3 ZZ zostávajúce v pôsobnosti MZ SR - Nemocnice s poliklinikou III. typu
- 4 ZZ zostávajúce v pôsobnosti MZ SR - Psychiatrické nemocnice
- 5 ZZ zostávajúce v pôsobnosti MZ SR - Psychiatrické liečebne
- 6 ZZ zostávajúce v pôsobnosti MZ SR - Odborné liečebne ústavy
- 7 ZZ zostávajúce v pôsobnosti MZ SR - Iné zariadenia
- 8 ZZ prechádzajúce na VÚC - Nemocnice s poliklinikou II. typu
- 9 ZZ prechádzajúce na VÚC - Polikliniky prechádzajúce na VÚC
- 10 ZZ prechádzajúce na obce a mestá
- 11 ZZ transformované na neziskové organizácie
- 12 Novovzniknutá nezisková organizácia
- 13 Rozpočtová organizácia vytvorená VÚC za účelom prevzatia pohľadávok ZZ

Forma zdravotníckeho zariadenia (S/V)

- S ZZ v pôsobnosti MZ SR
- V ZZ prechádzajúce na VÚC, obce a mestá, neziskové organizácie

Pobočka	Typ ZZ	Forma ZZ (S/V)	Názov zdravotníckeho zariadenia, sídlo	IČO	Platenie bežného poisťného	Pohľadávka na poisťnom k 30.4.2020	Spôsob zabezpečenia pohľadávky	Dátum zriadenia záložného práva	Suma na ktorú bolo záložné právo zriadené	Exekúcia					Splátkový kalendár			Suma mesačnej úhrady dobrovoľných splátok
										Dátum podania návrhu na vykonanie exekúcie	Meno konajúceho exekútora	Číslo exekučného konania	Výška uplatnenej sumy	Výška vymoženej sumy	Dátum vydania rozhodnutia o povolení splátok dlžných súm v zmysle § 146 zákona o sociálnom poistení	Suma na ktorú bolo splácanie povolené	Suma úhrady na základe povolenia splátok dlžných súm	
Banská Bystrica	1	S	Fakultná nemocnica s poliklinikou F. D. Roosevelta Banská Bystrica	00165549	C	14 698 669,51	-	-	0,00	-	-	-	0,00	0,00	-	0,00	0,00	0,00
Bratislava	1	S	Národný ústav detských chorôb Bratislava	00607231	C	10 308 165,90	-	-	0,00	-	-	-	0,00	0,00	-	0,00	0,00	0,00
Bratislava	1	S	Univerzitná nemocnica Bratislava	31813861	C	42 730 144,74	-	-	0,00	-	-	-	0,00	0,00	-	0,00	0,00	0,00
Bratislava	7	S	Národná transfúzna služba SR, Bratislava	30853915	C	2 779 985,16	-	-	0,00	-	-	-	0,00	0,00	-	0,00	0,00	0,00
Košice	1	S	Detská fakultná nemocnica Košice	00606715	C	1 960 972,91	-	-	0,00	-	-	-	0,00	0,00	-	0,00	0,00	0,00
Košice	1	S	Univerzitná nemocnica L. Pasteura Košice	00606707	C	21 169 724,90	-	-	0,00	-	-	-	0,00	0,00	-	0,00	0,00	0,00
Martin	1	S	Univerzitná nemocnica Martin	00365327	C	15 521 086,84	-	-	0,00	-	-	-	0,00	0,00	-	0,00	0,00	0,00
Poprad	11	V	Sanatórium Tatranská Kotlina, n.o.	36167991	A	22 331,64	-	-	0,00	-	-	-	0,00	0,00	-	0,00	0,00	0,00
Považská Bystrica	8	V	Nemocnica s poliklinikou v Považskej Bystrici	00610411	C	5 134 414,76	-	-	0,00	-	-	-	0,00	0,00	-	0,00	0,00	0,00
Považská Bystrica	11	V	Nemocnica s poliklinikou Ilava, n.o.	36119385	A	220 000,00	zmluvné záložné právo	15.6.2011	953 444,16	-	-	-	0,00	0,00	30.12.2019	178 000,00	2 000,00	0,00
Prešov	1	S	Fakultná nemocnica J. A. Reimana Prešov	00610577	C	11 392 295,66	-	-	0,00	-	-	-	0,00	0,00	-	0,00	0,00	0,00
Prievidza	8	V	Nemocnica s poliklinikou Prievidza so sídlom v Boiniciach	17335795	C	5 253 087,95	-	-	0,00	-	-	-	0,00	0,00	-	0,00	0,00	0,00
Senica	8	V	Nemocnica s poliklinikou Myjava	00610721	C	546 724,48	-	-	0,00	-	-	-	0,00	0,00	-	0,00	0,00	0,00
Trenčín	11	V	Nemocnica s poliklinikou Nové Mesto nad Váhom, n.o.	36119369	N	712 262,35	zmluvné záložné právo	9.4.2015	134 466,00	-	-	-	0,00	0,00	-	0,00	0,00	0,00
Tnava	1	S	Fakultná nemocnica Tnava	00610381	C	8 033 392,41	-	-	0,00	-	-	-	0,00	0,00	-	0,00	0,00	0,00
Tnava	11	V	Nemocnica A. Wintera n.o. Piešťany	36084221	C	314 649,08	-	-	0,00	-	-	-	0,00	0,00	-	0,00	0,00	0,00
Veľký Krtíš	11	V	Všeobecná nemocnica s poliklinikou, n.o., Veľký Krtíš	31908977	C	329 306,88	-	-	0,00	-	-	-	0,00	0,00	-	0,00	0,00	0,00
Žilina	1	S	Fakultná nemocnica s poliklinikou Žilina	17335825	C	10 393 581,25	-	-	0,00	-	-	-	0,00	0,00	-	0,00	0,00	0,00
Spolu						151 520 796,42			1 087 910,16				0,00	0,00		178 000,00	2 000,00	0,00

Legenda:

Typ zdravotníckeho zariadenia

- 1 ZZ zostávajúce v pôsobnosti MZ SR - Fakultné nemocnice
- 2 ZZ zostávajúce v pôsobnosti MZ SR - Vysokospecializované odborné ústavy
- 3 ZZ zostávajúce v pôsobnosti MZ SR - Nemocnice s poliklinikou III. typu
- 4 ZZ zostávajúce v pôsobnosti MZ SR - Psychiatrické nemocnice
- 5 ZZ zostávajúce v pôsobnosti MZ SR - Psychiatrické liečebne
- 6 ZZ zostávajúce v pôsobnosti MZ SR - Odborné liečebné ústavy
- 7 ZZ zostávajúce v pôsobnosti MZ SR - Iné zariadenia
- 8 ZZ prechádzajúce na VÚC - Nemocnice s poliklinikou II. typu
- 9 ZZ prechádzajúce na VÚC - Polikliniky prechádzajúce na VÚC
- 10 ZZ prechádzajúce na obce a mestá
- 11 ZZ transformované na neziskové organizácie
- 12 Novovzniknutá nezisková organizácia
- 13 Rozpočtová organizácia vytvorená VÚC za účelom prevzatia pohľadávok ZZ

Forma zdravotníckeho zariadenia (S/V)

- S ZZ v pôsobnosti MZ SR
V ZZ prechádzajúce na VÚC, obce a mestá, neziskové organizácie

Platenie bežného poisťného

- A platí
C čiastočne (za zamestnancov)
N neplatí
X ukončená registrácia

Výdavky Sociálnej poisťovne

v tis. Eur

Druh dávky	Schválený rozpočet na rok 2020	Časový rozpis rozpočtu na január až apríl 2020	Skutočnosť január až apríl		Rozdiel		% plnenia		Index 4/3	
			rok 2019	rok 2020	4-2	4-3	4/1	4/2		
			1	2	3	4	5	6		7
Základný fond nemocenského poistenia										
nemocenské	411 469	145 119	153 600	176 653	31 534	23 053	42,93	121,73	115,01	
ošetrovné	19 201	7 673	7 837	21 794	14 121	13 957	113,50	284,03	278,09	
vyrovňavacia dávka	90	40	28	24	-16	-4	26,67	60,00	85,71	
materské	297 490	91 461	93 929	101 036	9 575	7 107	33,96	110,47	107,57	
zúčtovanie dávok § 112	0	0	0	2	2	2	0,00	0,00	0,00	
Celkom výdavky ZFNP	728 250	244 293	255 394	299 509	55 216	44 115	41,13	122,60	117,27	
Základný fond starobného poistenia										
starobný dôchodok	5 986 510	2 029 620	1 900 874	2 053 862	24 242	152 988	34,31	101,19	108,05	
predčasný starobný dôchodok	95 072	32 233	32 544	29 323	-2 910	-3 221	30,84	90,97	90,10	
vdovský dôchodok	526 640	178 547	170 583	182 176	3 629	11 593	34,59	102,03	106,80	
vdovecký dôchodok	60 493	20 510	18 944	20 811	301	1 867	34,40	101,47	109,86	
sirotský dôchodok	1 548	525	519	564	39	45	36,43	107,43	108,67	
zúčtovanie dávok § 112, ods.9	0	24	24	52	52	28	0,00	0,00	216,67	
Spolu	6 670 263	2 261 435	2 123 488	2 286 788	25 353	163 300	34,28	101,12	107,69	
Základný fond invalidného poistenia										
invalidný dôchodok	808 167	275 756	266 877	279 292	3 536	12 415	34,56	101,28	104,65	
vdovský dôchodok	96 962	33 085	32 510	32 679	-406	169	33,70	98,77	100,52	
vdovecký dôchodok	15 052	5 136	4 763	5 019	-117	256	33,34	97,72	105,37	
sirotský dôchodok	33 634	11 476	11 779	12 530	1 054	751	37,25	109,18	106,38	
zúčtovanie dávok § 112, ods.9	0	89	89	94	94	5	0,00	0,00	105,62	
Spolu	953 815	325 453	316 018	329 614	4 161	13 596	34,56	101,28	104,30	
Dôchodkové dávky celkom										
starobný dôchodok	5 986 510	2 029 620	1 900 874	2 053 862	24 242	152 988	34,31	101,19	108,05	
predčasný starobný dôchodok	95 072	32 233	32 544	29 323	-2 910	-3 221	30,84	90,97	90,10	
invalidný dôchodok	808 167	275 756	266 877	279 292	3 536	12 415	34,56	101,28	104,65	
vdovský dôchodok	623 602	211 632	203 093	214 855	3 223	11 762	34,45	101,52	105,79	
vdovecký dôchodok	75 545	25 646	23 707	25 830	184	2 123	34,19	100,72	108,96	
sirotský dôchodok	35 182	12 001	12 298	13 094	1 093	796	37,22	109,11	106,47	
zúčtovanie dávok § 112, ods.9	0	0	113	146	146	33	0,00	0,00	129,20	
Celkom	7 624 078	2 586 888	2 439 506	2 616 402	29 514	176 896	34,32	101,14	107,25	
Základný fond úrazového poistenia										
úrazový príplatok	5 915	2 038	1 872	1 840	-198	-32	31,11	90,28	98,29	
úrazová renta	30 725	9 978	9 041	9 326	-652	285	30,35	93,47	103,15	
jednorazové vyrovnanie	189	92	54	30	-62	-24	15,87	32,61	55,56	
pozostalostná úrazová renta	388	130	107	108	-22	1	27,84	83,08	100,93	
jednorazové odškodnenie	600	133	129	65	-68	-64	10,83	48,87	50,39	
pracovná rehabilitácia a rehabilitačné	0	0	0	0	0	0	0	0	0	
rekvalifikácia a rekvalifikačné	0	0	0	0	0	0	0	0	0	
náhrada za bolesť a náhrada za sŕaženie	15 743	5 203	4 442	4 527	-676	85	29	87	102	
náhrada nákladov spojených s liečením	171	59	47	52	-7	5	30,41	88,14	110,64	
náhrada nákladov spojených s pohrebnom	48	27	13	14	-13	1	29,17	51,85	107,69	
výplata poistných plnení m.r.	157	53	1	9	-44	8	5,73	16,98	0,00	
zúčtovanie dávok § 112	0	0	-21	-43	-43	-22	0,00	0,00	204,76	
18% prevod do ZFSP za pob.úrazovej renty	3 300	1 026	1 143	1 188	162	45	36,00	115,79	103,94	
Celkom	57 236	18 739	16 828	17 116	-1 623	288	29,90	91,34	101,71	
Základný fond garančného poistenia										
Výdavky na dávku garančného poistenia	3 632	2 334	535	902	-1 432	367	24,83	38,65	168,60	
Odmena a výdavky predbežného správcu	0	0	0	2	2	2	0,00	0,00	0,00	
Úhrada príspevkov na SDS	14 000	4 721	6 084	6 518	1 797	434	46,56	138,06	107,13	
Celkom	17 632	7 055	6 619	7 422	367	803	42,09	105,20	112,13	
Základný fond poistenia v nezamestnanosti										
výdavky na dávku v nezamestnanosti	176 663	54 587	66 215	79 044	24 457	12 829	44,74	144,80	119,37	
zúčtovanie dávok § 112	0	0	-92	-105	-105	-13	0,00	0,00	114,13	
refundácia dávky v nezamestnanosti do EÚ	0	0	139	95	95	-44	0,00	0,00	0,00	
Celkom	176 663	54 587	66 262	79 034	24 447	12 772	44,74	144,79	119,27	

Prehľad o príjmoch a výdavkoch Sociálnej poisťovne na dávky, ktoré hradí štát v roku 2020

Kapitola štátneho rozpočtu MPSVR SR

v tis. Eur

Ukazovateľ	Schválený rozpočet na rok 2020	Rozpis rozpočtu na január až apríl 2020	Skutočnosť za január až apríl 2020	% plnenia 3/1	% plnenia 3/2
a	1	2	3	4	5
PRÍJMY	167 545	55 848	55 757	33,28	99,84
VÝDAVKY	167 545	55 848	58 474	34,90	104,70
v tom:					
a/ dôchodok manželky	56	19	19	33,93	101,06
b/ sociálny dôchodok	3 900	1 300	1 360	34,87	104,62
c/ zvýšenie dôchodku z dôvodu JZP	13	4	3	23,08	72,25
d/ zvýšenie dôchodku pre bezvládnosť	2 730	910	917	33,59	100,77
e/ zvýšenie dôchodku z dôvodu účasti v odboji a rehabilitácie */	2 802	934	907	32,37	97,11
f/ dávky podľa § 271	0	0	0	.	.
g/ odškodnenie prac. úrazov a chorôb z povolania zamestnancov zrušených zamestnávateľov, ktorých zkladateľom bol štát alebo FNM SR	399	133	127	31,83	95,49
h/ plnenia vyplývajúce zo zodpovednosti zamestnávateľa za škodu pri pracovnom úraze a chorobe z povolania vzniknuté pred 1. aprílom 2002 u zamestnávateľa, ktorý mal podľa osobitného predpisu postavenie štátneho orgánu	33	11	14	42,42	127,27
i/ úrazové dávky poskytované fyzickým osobám uvedeným v § 17 ods. 2 a 3 zákona o sociálnom poistení	6	2	0	0,00	0,00
j/ príplatok k dôchodku za štátnu službu	492	164	168	34,15	102,44
k/ plnenia podľa § 293o ods.6	0	0	8	.	.
l/ vianočný príspevok a úhrada nákladov spojená s jeho výplatom	0	0	1 801	.	.
m/ príplatok k dôchodku politickým väzňom podľa zákona č. 274/2007 Z.z.v znení neskorších predpisov **/	1 494	498	1 154	77,24	231,73
jednorázový finančný príspevok politickým väzňom podľa zákona č. 462/2002 Z. z.	0	0	0	.	.
invalidné dôchodky podľa §70 ods.2 (invalidi z mladosti) (§168a)	58 034	19 345	22 404	38,60	115,81
zvýšenie sumy starobného dôchodku a sumy invalidného dôchodku vyplácaného po dovŕšení dôchodkového veku na sumu minimálneho dôchodku podľa § 82b zákona o sociálnom poistení a úhrada výdavkov spojených s konaním o nároku	96 888	32 296	29 374	30,32	90,95
vyrovňovací príplatok podľa §69b až 69d zákona o sociálnom poistení	630	210	196	31,11	93,33
o) príspevok športovému reprezentantovi a úhrada výdavkov spojených s jeho výplatom	68	23	22	32,35	97,35
ROZDIEL PRÍJMOV A VÝDAVKOV			-2 717	.	.

*/ v dávke zvýšenie dôchodku z titulu rehabilitácie sú zahrnuté aj finančné prostriedky, poskytované ako príplatok k dôchodku podľa § 7 zákona č. 305/1999 Z.z.

**/ v dávke príplatok k dôchodku politickým väzňom podľa zákona č. 274/2007 Z.z.v znení neskorších predpisov je zahrnutý príspevok aj pre osoby pozostalé po popravenom alebo zomretom politikom väzňovi počas výkonu trestu podľa zákona č. 272/2008 Z.z., ktorým sa mení a dopĺňa zákon č. 274/2007 Z.z.

Kapitola štátneho rozpočtu MO SR

v tis. Eur

Ukazovateľ	Skutočnosť za január až apríl 2020
a	1
príspevok účastníkom národného boja za oslobodenie a vdovám a vdovcom po týchto osobách podľa článku III. bod 2 zákona č. 285/2009 Z. z. a na úhradu výdavkov spojených s jeho výplatom	538
Finančné prostriedky poukázané MO SR	272
Rozdiel - príjmov a výdavkov (pohľadávka voči MO SR)	-266

Prehľad o zostatkoch finančných prostriedkov na bežných účtoch v Štátnej pokladnici dňa 30.04.2020

Ú č e t	Číslo bežného účtu v Štátnej pokladnici	Zostatok v tis. Eur				Obraty v tis. Eur		debet pobočiek (v tis.) očistený o platby zaslané na účty ústredia
		Bežný účet	z toho Cash pooling	Terminovaný vklad	Spolu	Kredit	Debet	
a	1		3	4	5	6	7	
nemocenského poistenia (ZFNP)	7000165528	51 580	51 580	0	51 580	31 498	784	
dôchodkového poistenia (účet ZFDP)	7000164541	371 405	371 405	0	371 405	18 151	110 818	
garančného poistenia (ZFGP)	7000165552	16 136	16 136	0	16 136	0	0	
poistenia v nezamestnanosti (ZFPvN)	7000165544	32 892	32 892	0	32 892	0	0	
úrazového poistenia (ZFUÚP)	7000165536	26 543	26 543	0	26 543	0	0	
Spolu účty základných fondov v ústredí		498 556	498 556	0	498 556	49 649	111 602	
rezervného fondu solidarity (RFS)	7000164533	42 520	42 520	0	42 520	2 424	30 000	
Spolu disponibilné zdroje v ústredí na výplatu dávok		541 076	541 076	0	541 076	52 073	141 602	
Ostatné účty spolu		158 446	63 447	0	158 446	29 092	22 421	
v tom:								
v pobočkách na výplatu dávok realizovaných pobočkami		92 146	92 146	0	92 146	29 090	21 864	164
centrálny účet ústredia	7000164322	4	0	0	4	0	0	
osob. účet zákł.fondu prisp. na star.dôch.spor SocP	7000181034	0	0	0	0	0	3	
správny fond	7000164314	63 447	63 447	0	63 447	2	532	
účet zdaňovanej činnosti SP	7000164509	0	0	0	0	0	0	
sociálny fond SP	7000164525	113	0	0	113	0	0	
účet osobitných prostriedkov SP	7000164517	2 592	0	0	2 592	0	22	
BÚ-ESF-SP	7000293052	0	0	0	0	0	0	
účet EESSI	7000571411	144	0	0	144	0	0	
účet MUSP	7000600753	0	0	0	0	0	0	
účet MoDA	7000626515	0	0	0	0	0	0	
OÚ-cezhraničné vymáhanie pohľadávok	7000604877	0	0	0	0	0	0	
Pro-klientsky orientované procesy a služby SP	7000642427	0	0	0	0	0	0	
Osobitný fond Sociálna poisťovňa	7000640683	0	0	0	0	0	0	
S p o l u všetky účty		699 522	696 669	0	699 522	81 165	164 023	

Presuny realizované na krytie výplat dôchodkových dávok v roku 2020 vo výške 635 mil. Eur.

v tom :

rok 2020	z RFS	zo ZFNP	zo ZFPvN	zo ZFUÚP	zo ZFGP	zo ZFIP	do ZFSP
1. štvrťrok	275 000		15 000	5 000		210 000	505 000
2. štvrťrok	40 000		60 000	30 000			130 000
3. štvrťrok							0
4. štvrťrok							0
s p o l u	315 000	0	75 000	35 000	0	210 000	635 000

Presuny realizované na krytie výplat nemocenských dávok v roku 2020 vo výške 70 mil. Eur.

v tom :

rok 2020	z RFS	do ZFNP
1. štvrťrok	20 000	20 000
2. štvrťrok	50 000	50 000
3. štvrťrok		
4. štvrťrok		
s p o l u	70 000	70 000

Poukázané finančné prostriedky zo ŠR

v tom:

rok 2020	1. štvrťrok do ZFSP	2. štvrťrok do ZFSP	3. štvrťrok do ZFSP	4. štvrťrok do ZFSP	Spolu
1. štvrťrok	52 399				52 399
2. štvrťrok		317 466			317 466
3. štvrťrok					0
4. štvrťrok					0
s p o l u	52 399	317 466	0	0	369 865

Časový vývoj použitia správneho fondu v jednotlivých mesiacoch v roku 2019 a 2020

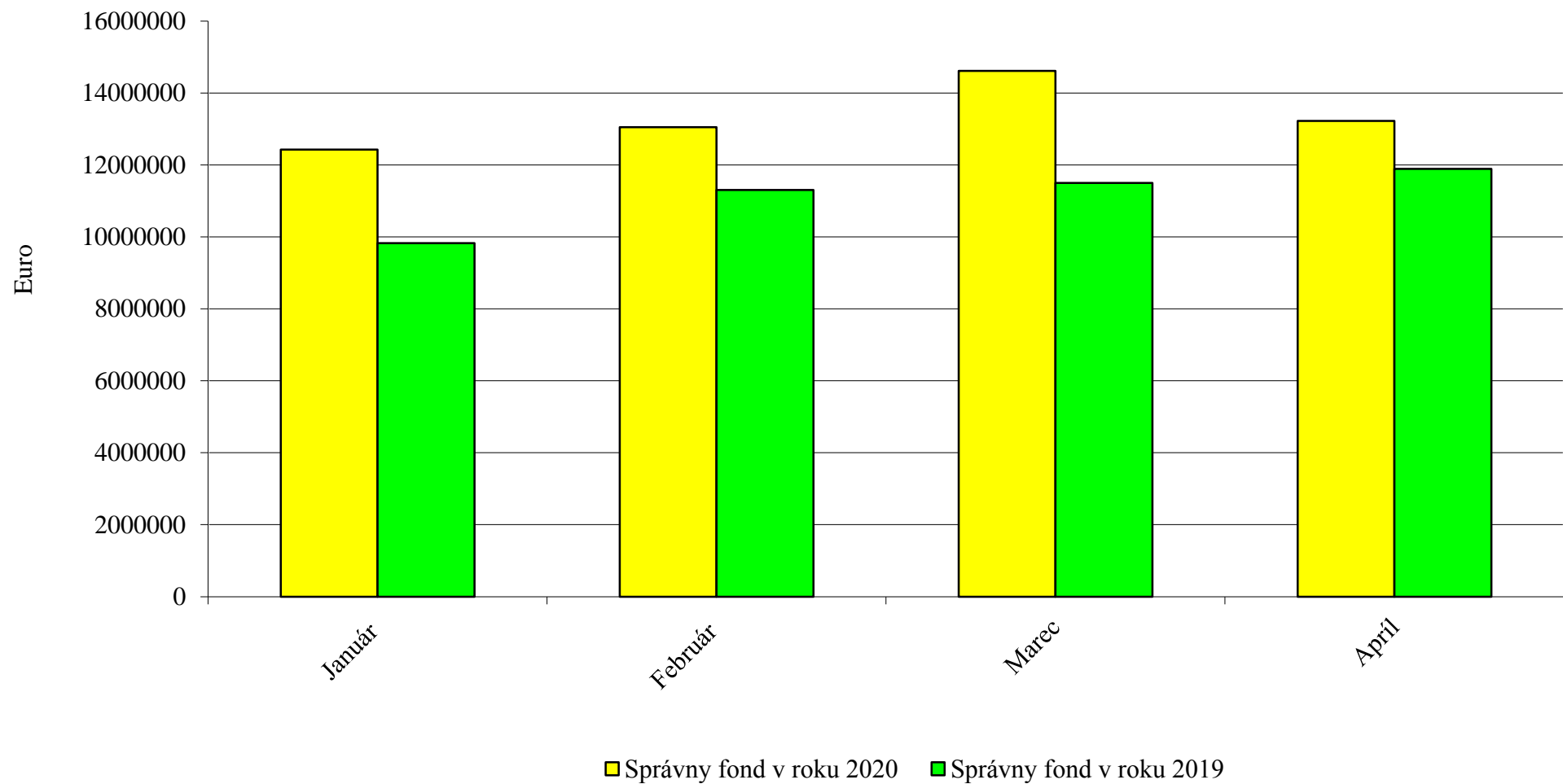

Vyhodnotenie plnenia upraveného rozpisu rozpočtu správneho fondu Sociálnej poisťovne za január až apríl 2020

Organizačné útvary Sociálnej poisťovne	Spotrebované nákupy	Služby	Osobné náklady	Dane a poplatky	Ostatné náklady	Bežné výdavky	Kapitálové výdavky	Výdavkové finančné operácie	Správny fond SPOLU
Ústredie (132)									
Rozpis rozpočtu 2020	702 198	11 025 618	17 691 990	135 183	1 029 891	30 584 880	570 000		31 154 880
Rozpis rozpočtu na rok 2020 po úpravách k 30.4.2020	1 357 398	32 548 305	62 030 792	135 183	2 697 891	98 769 569	14 510 304	14 000	113 293 873
Skutočnosť	196 370	10 030 412	12 612 210	24 465	987 468	23 850 925	992 788	4 326	24 848 039
% Plnenia z URR	14,47	30,82	20,33	18,10	36,60	24,15	6,84	30,90	21,93
Polyfunkčný objekt Nevádzová (134)									
Rozpis rozpočtu 2020	80 592	54 500				135 092			135 092
Rozpis rozpočtu na rok 2020 po úpravách k 30.4.2020	80 592	54 500				135 092			135 092
Skutočnosť	32 324	868				33 192			33 192
% Plnenia z URR	40,11	1,59				24,57			24,57
DaRZ Staré Hory(136)									
Rozpis rozpočtu 2020	92 322	25 318	1 050	327		119 017			119 017
Rozpis rozpočtu na rok 2020 po úpravách k 30.4.2020	92 322	25 618	1 050	327		119 317			119 317
Skutočnosť	23 635	798	10	0		24 443			24 443
% Plnenia z URR	25,60	3,11	0,95	0,00		20,49			20,49
DaRZ Pavčina Lehota (137)									
Rozpis rozpočtu 2020	37 716	22 728	475	228		61 147			61 147
Rozpis rozpočtu na rok 2020 po úpravách k 30.4.2020	37 716	23 028	475	228		61 447			61 447
Skutočnosť	5 940	731				6 671			6 671
% Plnenia z URR	15,75	3,17	0,00	0,00		10,86			10,86
Dozorná rada (133)									
Rozpis rozpočtu 2020		2 000	174 211			176 211			176 211
Rozpis rozpočtu na rok 2020 po úpravách k 30.4.2020		2 000	180 211			182 211			182 211
Skutočnosť		739	42 150			42 889			42 889
% Plnenia z URR		36,95	23,39			23,54			23,54
ÚSTREDIE SPOLU									
Rozpis rozpočtu 2020	912 828	11 130 164	17 867 726	135 738	1 029 891	31 076 347	570 000		31 646 347
Rozpis rozpočtu na rok 2020 po úpravách k 30.4.2020	1 568 028	32 653 451	62 212 528	135 738	2 697 891	99 267 636	14 510 304	14 000	113 791 940
Skutočnosť	258 269	10 033 548	12 654 370	24 465	987 468	23 958 120	992 788	4 326	24 955 234
% Plnenia z URR	16,47	30,73	20,34	18,02	36,60	24,13	6,84	30,90	21,93
Pobočky (132)									
Rozpis rozpočtu 2020	2 225 331	6 992 349	65 323 555	172 546	139 872	74 853 653			74 853 653
Rozpis rozpočtu na rok 2020 po úpravách k 30.4.2020	2 516 586	11 044 559	71 774 189	223 222	147 154	85 705 710		100	85 705 810
Skutočnosť	591 371	6 237 626	21 374 004	120 098	43 233	28 366 332		52	28 366 384
% Plnenia z URR	23,50	56,48	29,78	53,80	29,38	33,10		52,00	33,10
SPRÁVNÝ FOND SPOLU									
Rozpis rozpočtu 2020	3 138 159	18 122 513	83 191 281	308 284	1 169 763	105 930 000	570 000		106 500 000
Rozpis rozpočtu na rok 2020 po úpravách k 30.4.2020	4 084 614	43 698 010	133 986 717	358 960	2 845 045	184 973 346	14 510 304	14 100	199 497 750
Skutočnosť	849 640	16 271 174	34 028 374	144 563	1 030 701	52 324 452	992 788	4 378	53 321 618
% Plnenia z URR	20,80	37,24	25,40	40,27	36,23	28,29	6,84	31,05	26,73

Objednávky a nezaplatené faktúry za celú Sociálnu poisťovňu k 15. máju 2020

Euro

Ukazovateľ	Upravený rozpočet na rok 2019	Objednávky v systéme SAP(modul MM)	Faktúry došlé v SAPe	Výdavky k 15. máju 2020	Skutočnosť bez objednávok	Skutočnosť vrátane objednávok	Rozdiel (stl.1 minus stl.6)
a	1	2	3	4	5	6	7
Správny fond celkom	199 497 750	4 476 878	10 612 428	44 180 956	54 794 383	59 271 261	140 226 489

**Vyhodnotenie plnenia upraveného rozpočtu kapitálových výdavkov (nákladov) správneho fondu Sociálnej poisťovne
za január až apríl 2020 v štruktúre funkčnej a ekonomickej klasifikácie**

v Eur

Funkčná klasifikácia	Ekonomická klasifikácia				Text	Rozpis rozpočtu na rok 2020	Rozpis rozpočtu na rok 2020 po úpravách k 30.04.2020	Skutočnosť za január až apríl 2020	% plnenia (3 : 2)
	Hlavná kategória	Kategória	Položka	Podpoložka					
oddiel/skupina/trieda/podtrieda	b	c	d	e	f	1	2	3	4
10.9.0	700				Kapitálové výdavky	570 000	14 510 304	992 788	6,84
10.9.0		710			Obstarávanie kapitálových aktív	570 000	14 510 304	992 788	6,84
<i>10.9.0</i>			<i>711</i>		<i>Nákup pozemkov a nehmotných aktív</i>	<i>215 667</i>	<i>5 420 196</i>	<i>1 732</i>	<i>0,03</i>
				711001	Pozemkov	-	5 600	-	-
10.9.0				711003	Softvéru	215 667	5 414 596	1 732	0,03
<i>10.9.0</i>			<i>712</i>		<i>Nákup budov, objektov alebo ich častí</i>	-	-	-	-
10.9.0				712001	Budov, objektov alebo ich častí	-	-	-	-
<i>10.9.0</i>			<i>713</i>		<i>Nákup strojov, prístrojov, zariadení, techniky a náradia</i>	<i>34 333</i>	<i>4 981 857</i>	<i>874 795</i>	<i>17,56</i>
10.9.0				713001	Interiérového vybavenia	-	50 000	-	-
10.9.0				713002	Výpočtovej techniky	34 333	4 086 308	859 945	21,04
10.9.0				713003	Telekomunikačnej techniky	-	271 649	14 850	5,47
10.9.0				713004	Prevádzkových strojov, prístrojov, zariadení, techniky a náradia	-	3 900	-	-
10.9.0				713005	Špeciálnych strojov, prístrojov, zariadení, techniky, náradia a materiálu	-	570 000	-	-
<i>10.9.0</i>			<i>714</i>		<i>Nákup dopravných prostriedkov všetkých druhov</i>	-	-	-	-
10.9.0				714001	Osobných automobilov	-	-	-	-
<i>10.9.0</i>			<i>716</i>		<i>Prípravná a projektová dokumentácia</i>	<i>17 000</i>	<i>401 349</i>	<i>950</i>	<i>0,24</i>
<i>10.9.0</i>			<i>717</i>		<i>Realizácia stavieb a ich technické zhodnotenie</i>	<i>303 000</i>	<i>3 706 902</i>	<i>115 311</i>	<i>3,11</i>
10.9.0				717001	Realizácia nových stavieb	-	-	-	-
10.9.0				717002	Rekonštrukcia a modernizácia	255 000	3 598 902	115 311	3,20
10.9.0				717003	Prístavby, nadstavby, stavebné úpravy	48 000	108 000	-	-

**Vyhodnotenie plnenia upraveného rozpisu rozpočtu bežných výdavkov (nákladov) a výdavkových finančných operácií správneho fondu Sociálnej poisťovne, ústredie
za január až apríl 2020 v štruktúre funkčnej a ekonomickej klasifikácie**

v Eur

Funkčná klasifikácia oddiel/skupina/ trieda/podtrieda	Ekonomická klasifikácia				Text	Rozpis rozpočtu na rok 2020	Rozpis rozpočtu na rok 2020 po úpravách k 30.04.2020	Skutočnosť za január až apríl 2020	% plnenia (3 : 2)	
	Hlavná kategória	Kategória	Položka	Podpo- ložka						
a	b	c	d	e	f	1	2	3	4	
10.9.0	600	610			Bežné výdavky	31 076 347	99 267 636	23 958 120	24,13	
10.9.0					Mzdy, platy, služobné príjmy a ostatné osobné vyrovnania	12 147 056	42 583 179	8 638 330	20,29	
10.9.0			611		Tarifný plat, osobný plat, základný plat vrátane ich náhrad	10 027 429	33 302 342	8 039 852	24,14	
10.9.0			612		Príplatky	339 013	339 013	130 635	38,53	
10.9.0				612002	Ostatné príplatky okrem osobných príplatkov	339 013	339 013	130 635	38,53	
10.9.0			613		Náhrada za pracovnú pohotovosť	15 000	15 000	3 879	25,86	
10.9.0			614		Odmeny	1 765 614	8 926 824	463 964	5,20	
10.9.0			620		Poistné a príspevok do poisťovní	4 668 291	16 679 417	3 343 181	20,04	
10.9.0			630		Tovary a služby	14 033 000	39 138 978	11 698 327	29,89	
10.9.0			631		Cestovné náhrady	94 040	97 040	12 533	12,92	
10.9.0			631001	Tuzemské pracovné cesty	61 040	63 040	8 139	12,91		
10.9.0			631002	Zahraničné pracovné cesty	33 000	34 000	4 394	12,92		
10.9.0		632		Energia, voda a komunikácie	3 421 414	8 174 766	3 469 158	42,44		
10.9.0			632001	Energie	380 641	580 641	185 585	31,96		
10.9.0			632002	Vodné, stočné	42 777	42 777	7 812	18,26		
10.9.0			632003	Poštovné služby	2 086 148	5 425 312	2 666 077	49,14		
10.9.0			632004	Komunikačná infraštruktúra	761 140	1 824 036	461 671	25,31		
10.9.0			632005	Telekomunikačné služby	150 708	302 000	148 013	49,01		
10.9.0		633		Materiál	472 904	928 104	99 811	10,75		
10.9.0			633001	Interiérové vybavenie	67 610	137 610	4 916	3,57		
10.9.0			633002	Výpočtová technika	15 000	50 000	-	-		
10.9.0			633003	Telekomunikačná technika	-	2 700	1 930	71,48		
10.9.0			633004	Prevádzkové stroje, prístroje, zariadenia, technika a náradie	19 969	20 069	1 057	5,27		
10.9.0			633006	Všeobecný materiál	318 600	665 500	50 351	7,57		
10.9.0			633009	Knihy, časopisy, noviny, učebnice, učebné pomôcky	7 700	8 200	2 695	32,87		
10.9.0			633010	Pracovné odevy, obuv a pracovné pomôcky	28 125	28 125	37 630	133,80		
10.9.0			633013	Softvér	3 200	3 200	-	-		
10.9.0			633015	Palivá ako zdroj energie	400	400	-	-		
10.9.0			633016	Reprezentačné	12 300	12 300	1 232	10,02		
10.9.0		634		Dopravné	130 850	130 850	21 446	16,39		
10.9.0			634001	Palivo, mazivá, oleje, špeciálne kvapaliny	49 800	49 800	8 266	16,60		
10.9.0			634002	Servis, údržba, opravy a výdavky s tým spojené	43 700	43 700	3 161	7,23		
10.9.0			634003	Poistenie	16 300	16 300	9 219	56,56		
10.9.0			634004	Prepravné a nájom dopravných prostriedkov	20 000	20 000	-	-		
10.9.0			634005	Karty, známky, poplatky	1 050	1 050	800	76,19		
10.9.0		635		Rutinná a štandardná údržba	560 661	2 080 997	264 650	12,72		
10.9.0			635001	Interiérového vybavenia	16 500	16 500	924	5,60		
10.9.0			635002	Výpočtovej techniky	432 741	1 661 146	243 701	14,67		
10.9.0			635004	Prevádzkových strojov, prístrojov, zariadení, techniky a náradia	27 900	119 831	17 017	14,20		
10.9.0			635006	Budov, objektov alebo ich častí	83 520	283 520	3 008	1,06		
10.9.0	636		Nájomné za nájom	86 588	586 588	191 108	32,58			
10.9.0		636001	Nájomné budov, objektov alebo ich častí	80 588	580 588	190 542	32,82			
10.9.0		636002	Nájomné prevádzkových strojov, prístrojov, zariadení, techniky a náradia	6 000	6 000	566	9,43			
10.9.0	637		Služby	9 266 543	27 140 633	7 639 621	28,15			
10.9.0		637001	Školenia, kurzy, semináre, porady, konferencie, sympóziá	20 030	45 030	5 054	11,22			
10.9.0		637003	Propagácia, reklama a inzercia	10 000	10 500	2 168	20,65			
10.9.0		637004	Všeobecné služby	458 234	754 026	240 940	31,95			
10.9.0		637005	Špeciálne služby	10 000	5 039 225	16 968	0,34			
10.9.0		637006	Náhrady	156 000	796 611	21 097	2,65			
10.9.0		637007	Cestovné náhrady	450	450	138	30,67			
10.9.0		637011	Štúdie, expertízy, posudky	10 000	10 000	-	-			
10.9.0		637012	Poplatky a odvody	632 000	1 417 000	540 957	38,18			
10.9.0		637014	Stravovanie	340 000	747 000	233 574	31,27			
10.9.0		637015	Poistné	5 400	5 400	2 697	49,94			
10.9.0		637016	Príděl do sociálneho fondu	213 000	418 880	91 858	21,93			
10.9.0		637026	Odmeny a príspevky	129 639	135 639	31 559	23,27			
10.9.0		637027	Odmeny zamestnancov mimopracovného pomeru	43 391	116 391	26 493	22,76			
10.9.0		637031	Pokuty a penále	-	-	277	-			
10.9.0		637034	Zdravotníckym zariadeniam	415 500	1 225 500	422 819	34,50			
10.9.0		637035	Dane	51 688	51 688	-	-			
10.9.0		637040	Služby v oblasti informačno-komunikačných technológií	6 771 211	16 367 293	6 003 576	36,68			
10.9.0	640				Bežné transfery	228 000	866 062	278 282	32,13	
10.9.0		642			Transfery jednotlivcom a neziskovým právnickým osobám	218 000	856 062	269 982	31,54	
10.9.0			642012	Na odstupné	-	-	-	-		
10.9.0			642013	Na odchodné	97 000	544 062	93 876	17,25		
10.9.0			642014	Jednotlivcovi	12 000	12 000	12 841	107,01		
10.9.0			642015	Na nemocenské dávky	109 000	300 000	163 265	54,42		
10.9.0		649			Transfery do zahraničia	10 000	10 000	8 300	83,00	
10.9.0			649003	Medzinárodnej organizácii	10 000	10 000	8 300	83,00		
10.9.0		800				Výdavky z transakcií s finančnými aktívami a finančnými pasívami	-	14 000	4 326	30,90
10.9.0			819			Iné výdavkové finančné operácie	-	14 000	4 326	30,90
10.9.0			819003	Kurzové rozdiely	-	14 000	4 326	30,90		
X	X	X	X	X	Celkom správny fond (600 + 800)	31 076 347	99 281 636	23 962 446	24,14	

**Evidencia úpravy rozpisu rozpočtu v Sociálnej poisťovni ústredie
za rok 2020**

Poradové číslo	Dátum	Fond	Protokolárne číslo	Druh operácie	Druh rozpočtu	Finančné stredisko	Finanč.položka	Program rozpočtu	Suma
34	3.2.2020	132	BA--0109622/2020	Dodatok	Rozpočtové opatrenie správneho fondu, ústredie	20	637004.51828000	ZZZ	351 927
		132				20	642015.52770000	ZZZ	40 000
		132				20			391 927
		132				40	637004.51828000	ZZZ	103 315
		132				40	642015.52770000	ZZZ	9 480
		132				40			112 795
		132				50	637004.51828000	ZZZ	100 680
		132				50	642015.52770000	ZZZ	4 660
		132				50			105 340
		132				60	637004.51828000	ZZZ	64 740
		132				60	642015.52770000	ZZZ	3 360
		132				60			68 100
		132				70	637004.51828000	ZZZ	161 702
		132				70	642015.52770000	ZZZ	4 200
		132				70			165 902
		132				80	637004.51828000	ZZZ	100 985
		132				80	642015.52770000	ZZZ	9 500
		132				80			110 485
		132				90	637004.51828000	ZZZ	40 000
		132				90	642015.52770000	ZZZ	4 000
		132				90			44 000
		132				100	637004.51828000	ZZZ	84 756
		132				100	642015.52770000	ZZZ	7 100
		132				100			91 856
		132				110	637004.51828000	ZZZ	38 000
		132				110	642015.52770000	ZZZ	8 412
		132				110			46 412
		132				120	637004.51828000	ZZZ	43 100
		132				120	642015.52770000	ZZZ	800
		132				120			43 900
		132				130	637004.51828000	ZZZ	82 527
		132				130	642015.52770000	ZZZ	4 000
		132				130			86 527
		132				140	637004.51828000	ZZZ	44 550
		132				140	642015.52770000	ZZZ	1 200
		132				140			45 750
		132				150	637004.51828000	ZZZ	66 094
		132				150	642015.52770000	ZZZ	3 000
		132				150			69 094
		132				160	637004.51828000	ZZZ	88 020
		132				160	642015.52770000	ZZZ	3 000
		132				160			91 020
		132				170	637004.51828000	ZZZ	59 830
		132				170	642015.52770000	ZZZ	5 000
		132				170			64 830
		132				180	637004.51828000	ZZZ	52 746
		132				180	642015.52770000	ZZZ	4 535
		132				180			57 281
		132				190	637004.51828000	ZZZ	26 936
		132				190			26 936
		132				200	637004.51828000	ZZZ	30 600
		132				200	642015.52770000	ZZZ	1 500
		132				200			32 100
		132				210	637004.51828000	ZZZ	105 320
		132				210	642015.52770000	ZZZ	9 000
		132				210			114 320
		132				220	637004.51828000	ZZZ	19 500
		132				220	642015.52770000	ZZZ	500
		132				220			20 000
		132				230	637004.51828000	ZZZ	29 291
		132				230			29 291
		132				240	637004.51828000	ZZZ	14 545
		132				240			14 545
		132				250	637004.51828000	ZZZ	45 900
		132				250	642015.52770000	ZZZ	6 000
		132				250			51 900
		132				260	637004.51828000	ZZZ	11 467
		132				260			11 467
		132				270	637004.51828000	ZZZ	53 500
		132				270	642015.52770000	ZZZ	7 000

Poradové číslo	Dátum	Fond	Protokolárne číslo	Druh operácie	Druh rozpočtu	Finančné stredisko	Finanč.položka	Program rozpočtu	Suma
		132				270			60 500
		132				280	637004.51828000	ZZZ	4 500
		132				280	642015.52770000	ZZZ	4 500
		132				280			9 000
		132				290	637004.51828000	ZZZ	55 741
		132				290	642015.52770000	ZZZ	2 000
		132				290			57 741
		132				300	637004.51828000	ZZZ	64 600
		132				300	642015.52770000	ZZZ	2 500
		132				300			67 100
		132				31	611000.52110000	ZZZ	27 596 646
		132				31	614000.52140000	ZZZ	7 161 210
		132				31	625002.52442000	ZZZ	13 657 720
		132				31	631001.51210000	ZZZ	2 000
		132				31	631002.51220000	ZZZ	1 000
		132				31	632003.51410000	ZZZ	719 164
		132				31	632003.51910000	ZZZ	2 500 000
		132				31	632003.51920000	ZZZ	120 000
		132				31	633009.50161000	ZZZ	500
		132				31	637001.51825000	ZZZ	25 000
		132				31	637003.51824000	ZZZ	500
		132				31	637004.51828000	ZZZ	25 792
		132				31	637005.51831000	ZZZ	7 232 906
		132				31	637006.52780000	ZZZ	469 258
		132				31	637006.52781000	ZZZ	200 000
		132				31	637016.52710000	ZZZ	205 880
		132				31	637014.52720000	ZZZ	407 000
		132				31	637012.54910000	ZZZ	785 000
		132				31	637026.52310000	ZZZ	6 000
		132				31	637027.54920000	ZZZ	73 000
		132				31	637034.54940000	ZZZ	810 000
		132				31	642013.52750000	ZZZ	266 832
		132				31	642013.52820000	ZZZ	300 000
		132				31	642015.52770000	ZZZ	191 000
		132				31	819003.54510000	ZZZ	14 000
		132				31			62 770 408
		132				310	637004.51828000	ZZZ	24 454
		132				310	642015.52770000	ZZZ	2 000
		132				310			26 454
		132				320	637004.51828000	ZZZ	51 833
		132				320	642015.52770000	ZZZ	2 000
		132				320			53 833
		132				330	637004.51828000	ZZZ	16 789
		132				330	642015.52770000	ZZZ	700
		132				330			17 489
		132				340	637004.51828000	ZZZ	164 910
		132				340	642015.52770000	ZZZ	10 980
		132				340			175 890
		132				35	633006.50111000	ZZZ	167 000
		132				35	632001.50210000	ZZZ	200 000
		132				35	633001.50142100	ZZZ	70 000
		132				35	635006.51110000	ZZZ	200 000
		132				35	635004.51150000	ZZZ	40 932
		132				35	636001.51610000	ZZZ	500 000
		132				35	637004.51811000	ZZZ	250 000
		132				35	717002.04211220	P1505	2 672 942
		132				35	717002.04211220	P1101	158 000
		132				35	717002.04211220	P2006	10 000
		132				35	717002.04211220	P2007	185 000
		132				35	717002.04211220	P2014	20 960
		132				35	717002.04211220	P1105	6 500
		132				35	717002.04211220	P2008	43 000
		132				35	717002.04211220	P2009	45 000
		132				35	717002.04211220	P1907	115 500
		132				35	717002.04211220	P2010	11 000
		132				35	717002.04211220	P2011	76 000
		132				35	717003.04211230	P1903	60 000
		132				35	713001.04241200	P2012	50 000
		132				35	716000.04251200	P1612	540
		132				35	716000.04251200	P2001	6 749
		132				35	716000.04251200	P1912	500
		132				35	716000.04251200	P1419	92 300
		132				35	716000.04251200	P2003	30 000
		132				35	716000.04251200	P1914	144
		132				35	716000.04251200	P1307	300
		132				35	716000.04251200	P1308	5 000

Poradové číslo	Dátum	Fond	Protokolárne číslo	Druh operácie	Druh rozpočtu	Finančné stredisko	Finanč.položka	Program rozpočtu	Suma
		132				35	716000.04251200	P1712	45 000
		132				35	716000.04251200	P2004	12 000
		132				35	716000.04251200	P1011	50 000
		132				35	716000.04251200	P1111	50 000
		132				35	716000.04251200	P1911	816
		132				35	716000.04251200	P1515	1 000
		132				35	716000.04251200	P2005	40 000
		132				35	716000.04251200	P1902	50 000
		132				35	711001.04261210	P1815	5 600
		132				35	713004.04221230	P1808	3 900
		132				35	713005.04221240	P2013	570 000
		132				35			5 845 683
		132				360	637004.51828000	ZZZ	50 354
		132				360	642015.52770000	ZZZ	3 250
		132				360			53 604
		132				370	637004.51828000	ZZZ	32 970
		132				370			32 970
		132				380	637004.51828000	ZZZ	37 105
		132				380	642015.52770000	ZZZ	2 300
		132				380			39 405
		132				390	637004.51828000	ZZZ	39 968
		132				390	642015.52770000	ZZZ	2 000
		132				390			41 968
		132				43	633006.50111200	ZZZ	200 000
		132				43	633002.50142200	ZZZ	35 000
		132				43	635002.51130000	ZZZ	1 228 405
		132				43	635004.51151000	ZZZ	50 999
		132				43	632005.51451000	ZZZ	150 692
		132				43	637040.51815000	ZZZ	14 480
		132				43	632004.51818000	ZZZ	1 065 596
		132				43	637040.51822100	ZZZ	9 581 602
		136				43	632005.51451000	ZZZ	300
		137				43	632005.51451000	ZZZ	300
		132				43	711003.04121200	I1802	11 305
		132				43	711003.04121200	I2001	2 068 802
		132				43	711003.04121200	E1901	3 390 471
		132				43	713002.04221210	E1901	113 640
		132				43	713002.04221210	I2001	3 938 335
		132				43			21 849 927
									92 997 750
69	14.2.2020	132	BA-0221458/2020	Prijatie	Rozpočtové opatrenie	20	611000.52110000	ZZZ	698 269
		132		Prijatie	správneho fondu, ústredie	20	625002.52442000	ZZZ	266 041
		132				20			964 310
		132		Prijatie		40	611000.52110000	ZZZ	183 854
		132		Prijatie		40	625002.52442000	ZZZ	70 049
		132				40			253 903
		132		Prijatie		50	611000.52110000	ZZZ	87 032
		132		Prijatie		50	625002.52442000	ZZZ	33 160
		132				50			120 192
		132		Prijatie		60	611000.52110000	ZZZ	101 431
		132		Prijatie		60	625002.52442000	ZZZ	38 646
		132				60			140 077
		132		Prijatie		70	611000.52110000	ZZZ	105 424
		132		Prijatie		70	625002.52442000	ZZZ	40 167
		132				70			145 591
		132		Prijatie		80	611000.52110000	ZZZ	146 575
		132		Prijatie		80	625002.52442000	ZZZ	55 846
		132				80			202 421
		132		Prijatie		90	611000.52110000	ZZZ	131 428
		132		Prijatie		90	625002.52442000	ZZZ	50 075
		132				90			181 503
		132		Prijatie		100	611000.52110000	ZZZ	111 639
		132		Prijatie		100	625002.52442000	ZZZ	42 535
		132				100			154 174
		132		Prijatie		110	611000.52110000	ZZZ	159 247
		132		Prijatie		110	625002.52442000	ZZZ	60 674
		132				110			219 921
		132		Prijatie		120	611000.52110000	ZZZ	78 947
		132		Prijatie		120	625002.52442000	ZZZ	30 079
		132				120			109 026
		132		Prijatie		130	611000.52110000	ZZZ	87 615
		132		Prijatie		130	625002.52442000	ZZZ	33 382
		132				130			120 997
		132		Prijatie		140	611000.52110000	ZZZ	94 292
		132		Prijatie		140	625002.52442000	ZZZ	35 926

Poradové číslo	Dátum	Fond	Protokolárne číslo	Druh operácie	Druh rozpočtu	Finančné stredisko	Finanč.položka	Program rozpočtu	Suma
		132				140			130 218
		132		Prijatie		150	611000.52110000	ZZZ	115 643
		132		Prijatie		150	625002.52442000	ZZZ	44 060
		132				150			159 703
		132		Prijatie		160	611000.52110000	ZZZ	158 246
		132		Prijatie		160	625002.52442000	ZZZ	60 292
		132				160			218 538
		132		Prijatie		170	611000.52110000	ZZZ	102 124
		132		Prijatie		170	625002.52442000	ZZZ	38 910
		132				170			141 034
		132		Prijatie		180	611000.52110000	ZZZ	92 499
		132		Prijatie		180	625002.52442000	ZZZ	35 243
		132				180			127 742
		132		Prijatie		190	611000.52110000	ZZZ	101 717
		132		Prijatie		190	625002.52442000	ZZZ	38 755
		132				190			140 472
		132		Prijatie		200	611000.52110000	ZZZ	90 310
		132		Prijatie		200	625002.52442000	ZZZ	34 409
		132				200			124 719
		132		Prijatie		210	611000.52110000	ZZZ	156 882
		132		Prijatie		210	625002.52442000	ZZZ	59 773
		132				210			216 655
		132		Prijatie		220	611000.52110000	ZZZ	68 464
		132		Prijatie		220	625002.52442000	ZZZ	26 085
		132				220			94 549
		132		Prijatie		230	611000.52110000	ZZZ	66 638
		132		Prijatie		230	625002.52442000	ZZZ	25 390
		132				230			92 028
		132		Prijatie		240	611000.52110000	ZZZ	37 400
		132		Prijatie		240	625002.52442000	ZZZ	14 250
		132				240			51 650
		132		Prijatie		250	611000.52110000	ZZZ	88 583
		132		Prijatie		250	625002.52442000	ZZZ	33 751
		132				250			122 334
		132		Prijatie		260	611000.52110000	ZZZ	72 985
		132		Prijatie		260	625002.52442000	ZZZ	27 808
		132				260			100 793
		132		Prijatie		270	611000.52110000	ZZZ	158 389
		132		Prijatie		270	625002.52442000	ZZZ	60 347
		132				270			218 736
		132		Prijatie		280	611000.52110000	ZZZ	67 518
		132		Prijatie		280	625002.52442000	ZZZ	25 725
		132				280			93 243
		132		Prijatie		290	611000.52110000	ZZZ	88 275
		132		Prijatie		290	625002.52442000	ZZZ	33 633
		132				290			121 908
		132		Prijatie		300	611000.52110000	ZZZ	122 958
		132		Prijatie		300	625002.52442000	ZZZ	46 847
		132				300			169 805
		132		Odoslanie		31	611000.52110000	ZZZ	4 313 133
		132		Odoslanie		31	625002.52442000	ZZZ	1 643 326
		132				31			5 956 459
		132		Prijatie		310	611000.52110000	ZZZ	64 240
		132		Prijatie		310	625002.52442000	ZZZ	24 476
		132				310			88 716
		132		Prijatie		320	611000.52110000	ZZZ	48 642
		132		Prijatie		320	625002.52442000	ZZZ	18 533
		132				320			67 175
		132		Prijatie		330	611000.52110000	ZZZ	65 714
		132		Prijatie		330	625002.52442000	ZZZ	25 038
		132				330			90 752
		132		Prijatie		340	611000.52110000	ZZZ	245 410
		132		Prijatie		340	625002.52442000	ZZZ	93 502
		132				340			338 912
		132		Prijatie		360	611000.52110000	ZZZ	87 032
		132		Prijatie		360	625002.52442000	ZZZ	33 160
		132				360			120 192
		132		Prijatie		370	611000.52110000	ZZZ	62 249
		132		Prijatie		370	625002.52442000	ZZZ	23 717
		132				370			85 966
		132		Prijatie		380	611000.52110000	ZZZ	102 630
		132		Prijatie		380	625002.52442000	ZZZ	39 103
		132				380			141 733
		132		Prijatie		390	611000.52110000	ZZZ	62 832
		132		Prijatie		390	625002.52442000	ZZZ	23 939
		132				390			86 771

Poradové číslo	Dátum	Fond	Protokolárne číslo	Druh operácie	Druh rozpočtu	Finančné stredisko	Finanč.položka	Program rozpočtu	Suma
2.		132							-
82	19.2.2020	132	BA--0201498/2020	Prijatie	Rozpočtové opatrenie	180	611000.52110000	ZZZ	5 100
		132		Prijatie	správneho fondu, ústredie	180	625002.52442000	ZZZ	1 938
		132				180			7 038
		132		Odoslanie		31	611000.52110000	ZZZ	8 600
		132		Odoslanie		31	625002.52442000	ZZZ	3 268
		132				31			11 868
		132		Prijatie		370	611000.52110000	ZZZ	3 500
		132		Prijatie		370	625002.52442000	ZZZ	1 330
		132				370			4 830
3.		132							-
91	25.2.2020	132	BA--0212465/2020	Prijatie	Rozpočtové opatrenie	20	637005.51831000	ZZZ	71 870
		132		Prijatie	správneho fondu, ústredie	20	637006.52780000	ZZZ	2 591
		132				20			74 461
		132		Prijatie		40	642013.52750000	ZZZ	2 363
		132		Prijatie		40	642013.52820000	ZZZ	4 726
		132				40			7 089
		132		Prijatie		110	642013.52750000	ZZZ	1 132
		132		Prijatie		110	642013.52820000	ZZZ	2 264
		132				110			3 396
		132		Odoslanie		160	637004.51828000	ZZZ	12 000
		132		Prijatie		160	635002.51130000	ZZZ	2 000
		132		Prijatie		160	633006.50111200	ZZZ	10 000
		132				160			-
		132		Prijatie		180	637005.51831000	ZZZ	760
		132		Prijatie		180	637006.52780000	ZZZ	234
		132		Prijatie		180	642012.52740000	ZZZ	6 826
		132		Prijatie		180	642012.52810000	ZZZ	3 413
		132		Prijatie		180	642013.52750000	ZZZ	1 707
		132		Prijatie		180	642013.52820000	ZZZ	3 413
		132				180			16 353
		132		Prijatie		190	637005.51831000	ZZZ	2 280
		132		Prijatie		190	642013.52750000	ZZZ	1 220
		132		Prijatie		190	642013.52820000	ZZZ	2 440
		132		Odoslanie		190	637004.51828000	ZZZ	2 000
		132		Prijatie		190	633006.50111200	ZZZ	2 000
		132				190			5 940
		132		Prijatie		220	642013.52750000	ZZZ	1 136
		132		Prijatie		220	642013.52820000	ZZZ	2 272
		132				220			3 408
		132		Prijatie		250	642013.52750000	ZZZ	1 255
		132		Prijatie		250	642013.52820000	ZZZ	2 509
		132				250			3 764
		132		Prijatie		260	637005.51831000	ZZZ	35 218
		132		Prijatie		260	637006.52780000	ZZZ	803
		132		Prijatie		260	642013.52750000	ZZZ	2 211
		132		Prijatie		260	642013.52820000	ZZZ	4 421
		132				260			42 653
		132		Odoslanie		31	642013.52750000	ZZZ	20 732
		132		Odoslanie		31	642013.52820000	ZZZ	31 221
		132		Odoslanie		31	637005.51831000	ZZZ	221 664
		132		Odoslanie		31	637006.52780000	ZZZ	4 913
		132				31			278 530
		132		Prijatie		340	637005.51831000	ZZZ	111 536
		132		Prijatie		340	637006.52780000	ZZZ	1 285
		132		Prijatie		340	642013.52750000	ZZZ	2 882
		132		Prijatie		340	642013.52820000	ZZZ	5 763
		132				340			121 466
4.		132							-
116	20.3.2020	132	BA-393467/2020	Prijatie	Rozpočtové opatrenie	20	637005.51831000	ZZZ	259 713
		132		Prijatie	správneho fondu, ústredie	20	637006.52780000	ZZZ	2 389
		132				20			262 102
		132		Prijatie		40	637005.51831000	ZZZ	32 185
		132		Prijatie		40	637006.52780000	ZZZ	1 631
		132		Prijatie		40	819003.54510000	ZZZ	100
		132		Odoslanie		40	637004.51828000	ZZZ	100
		132				40			33 816
		132		Prijatie		60	642013.52750000	ZZZ	941
		132		Prijatie		60	642013.52820000	ZZZ	1 881
		132				60			2 822
		132		Prijatie		80	642013.52750000	ZZZ	2 765
		132		Prijatie		80	642013.52820000	ZZZ	5 529
		132				80			8 294

Poradové číslo	Dátum	Fond	Protokolárne číslo	Druh operácie	Druh rozpočtu	Finančné stredisko	Finanč.položka	Program rozpočtu	Suma		
5.		132		Prijatie		110	637005.51831000	ZZZ	5 144		
		132		Prijatie		110	637006.52780000	ZZZ	411		
						110					5 555
		132		Prijatie		190	637005.51831000	ZZZ	12 425		
						190				12 425	
		132		Prijatie		210	642013.52750000	ZZZ	1 099		
		132		Prijatie		210	642013.52820000	ZZZ	2 198		
		132		Prijatie		210	637005.51831000	ZZZ	9 982		
		132		Prijatie		210	637006.52780000	ZZZ	460		
						210				13 739	
		132		Prijatie		220	637005.51831000	ZZZ	47 000		
						220				47 000	
		132		Prijatie		270	637005.51831000	ZZZ	61 207		
		132		Prijatie		270	637006.52780000	ZZZ	652		
						270				61 859	
		132		Prijatie		300	642013.52750000	ZZZ	1 777		
		132		Prijatie		300	642013.52820000	ZZZ	3 553		
						300				5 330	
		132		Prijatie		310	637005.51831000	ZZZ	17 000		
						310				17 000	
132	Prijatie	340	637005.51831000	ZZZ	160 000						
132	Prijatie	340	637006.52780000	ZZZ	1 100						
		340				161 100					
132	Odoslanie	31	642013.52750000	ZZZ	-	6 582					
132	Odoslanie	31	642013.52820000	ZZZ	-	13 161					
132	Odoslanie	31	637005.51831000	ZZZ	-	604 656					
132	Odoslanie	31	637006.52780000	ZZZ	-	6 643					
		31				631 042					
6.	20.3.2020	132	BA-194019/2020	Odoslanie	Rozpočtové opatrenie správneho fondu, ústredie	35	633006.50121000	ZZZ	-	20 100	
		132		Prijatie		35	637004.51812000	ZZZ	-	20 000	
		132		Prijatie		35	633004.50125000	ZZZ	-	100	
		132				35				-	
7.	20.3.2020	132	BA-325277/2020	Prijatie	Rozpočtové opatrenie správneho fondu, ústredie	43	713003.04221220	I2001	-	271 649	
		132		Prijatie		43	633003.50142300	ZZZ	-	2 700	
		132		Prijatie		43	637040.51815000	ZZZ	-	7 088	
		132		Odoslanie		43	711003.04121200	E1901	-	271 649	
		132		Odoslanie		43	632004.51818000	ZZZ	-	2 700	
		132		Odoslanie		43	637040.51822100	ZZZ	-	7 088	
		132		43				-			
195	21.4.2020	132	BA-475570/2020	Prijatie	Rozpočtové opatrenie správneho fondu, ústredie	20	642013.52750000	ZZZ	-	4 623	
		132		Prijatie		20	642013.52820000	ZZZ	-	9 245	
		132		Prijatie		20	637005.51831000	ZZZ	-	77 779	
						20				91 647	
		132		Prijatie		40	642013.52750000	ZZZ	-	2 494	
		132		Prijatie		40	642013.52820000	ZZZ	-	4 987	
		132		Prijatie		40	637005.51831000	ZZZ	-	88 318	
		132		Prijatie		40	637006.52780000	ZZZ	-	230	
						40				96 029	
		132		Prijatie		50	637005.51831000	ZZZ	-	24 386	
		132		Prijatie		50	637006.52780000	ZZZ	-	677	
						50				25 063	
		132		Odoslanie		70	637004.51828000	ZZZ	-	17 230	
		132		Prijatie		70	635002.51130000	ZZZ	-	6 900	
		132		Prijatie		70	633006.50111200	ZZZ	-	10 330	
						70				-	
		132		Prijatie		80	637005.51831000	ZZZ	-	91 837	
		132		Prijatie		80	637006.52780000	ZZZ	-	2 065	
						80				93 902	
		132		Prijatie		110	637005.51831000	ZZZ	-	61 392	
		132		Prijatie		110	637006.52780000	ZZZ	-	1 406	
						110				62 798	
		132		Prijatie		120	637005.51831000	ZZZ	-	19 888	
						120	642015.52770000	ZZZ	-	8 000	
		132		Odoslanie		120	635006.51110000	ZZZ	-	3 000	
		132				120	637005.51813000	ZZZ	-	5 000	
						120				19 888	
		132		Prijatie		150	642013.52750000	ZZZ	-	2 386	
132	Prijatie	150	642013.52820000	ZZZ	-	4 772					
132	Prijatie	150	637005.51831000	ZZZ	-	71 416					
132	Prijatie	150	637006.52780000	ZZZ	-	771					
		150				79 345					
132	Prijatie	160	637005.51831000	ZZZ	-	61 110					
132	Prijatie	160	637006.52780000	ZZZ	-	914					

