

Súhrnná bilancia - bez príspevkov na SDS (s vplyvom II. piliera)

v tis. Eur

Ukazovateľ	Skutočnosť za rok 2019	Schválený rozpočet na rok 2020 */	Časový rozpis rozpočtu na január až august 2020	Skutočnosť k 31.8.2020	% plnenia 4/2	% plnenia 4/3	Rozdiel 4-3
a	1	2	3	4	5	6	7
Základné údaje							
Prijmy v bežnom roku	8 436 124	9 013 852	5 835 273	6 147 046	68,20	105,34	311 773
z toho prostriedky zo Štátneho rozpočtu SR	0	200 000	133 328	669 865	0,00	0,00	536 537
Použitie prostriedkov jednotlivých fondov	8 573 851	8 710 359	5 758 433	6 213 353	71,33	107,90	454 920
Bilančný rozdiel v bežnom roku	-137 727	303 493	76 840	-66 307	x	x	-143 147
Prevod z minulých rokov	666 303	559 361	559 361	528 576	94,50	94,50	-30 785
Bilančný rozdiel celkom	528 576	862 854	636 201	462 269	53,57	72,66	-173 932
Zdroje	9 102 427	9 573 213	6 394 634	6 675 622	69,73	104,39	280 988
Prijmy	8 436 124	9 013 852	5 835 273	6 147 046	68,20	105,34	311 773
Poistné, v tom:	8 392 421	8 766 879	5 670 654	5 453 083	62,20	96,16	-217 571
nemocenské	737 528	782 825	506 384	485 580	62,03	95,89	-20 804
starobné	4 135 019	4 315 260	2 791 446	2 653 358	61,49	95,05	-138 088
invalidné	1 551 443	1 607 647	1 039 747	1 027 132	63,89	98,79	-12 615
úrazové	201 901	208 056	134 554	131 567	63,24	97,78	-2 987
garančné	49 685	50 943	32 947	32 298	63,40	98,03	-649
v nezamestnanosti	465 116	488 085	315 619	307 591	63,02	97,46	-8 028
rezervný fond solidarity	1 251 729	1 314 063	849 957	815 138	62,03	95,90	-34 819
poistné podľa osobitného predpisu	0	0	0	419	0,00	0,00	419
Sankcie	12 560	15 561	10 963	4 538	29,16	41,39	-6 425
Ostatné príjmy	26 019	27 004	17 483	14 788	54,76	84,59	-2 695
Prijmy z garančného poistenia po uplynutí 60 dní	5 124	4 408	2 845	4 772	108,26	167,73	1 927
Transfery	0	200 000	133 328	669 865	x	x	536 537
Výdavky	8 573 851	8 710 359	5 758 433	6 213 353	71,33	107,90	454 920
Základné fondy, v tom:	8 406 517	8 603 859	5 677 271	6 095 250	70,84	107,36	417 979
Základný fond nemocenského poistenia	759 658	728 250	483 222	722 373	99,19	149,49	239 151
Základný fond starobného poistenia	6 412 409	6 670 263	4 399 330	4 468 114	66,99	101,56	68 784
Základný fond invalidného poistenia	944 499	953 815	631 864	640 124	67,11	101,31	8 260
Základný fond úrazového poistenia	51 592	57 236	38 249	34 211	59,77	89,44	-4 038
Základný fond garančného poistenia	24 164	17 632	12 363	16 089	91,25	130,14	3 726
Základný fond poistenia v nezamestnanosti	214 195	176 663	112 243	214 339	121,33	190,96	102 096
Správny fond	167 334	106 500	81 162	118 103	110,89	145,52	36 941
Správny fond							
Tvorba v bežnom roku	204 451	213 997	138 464	132 543	61,94	95,72	-5 921
Použitie	167 334	106 500	81 162	118 103	110,89	145,52	36 941
Bilančný rozdiel v bežnom roku	37 117	107 497	57 302	14 440	13,43	25,20	-42 862
Prevod z minulých rokov	0	0	0	37 117	0,00	0,00	37 117
Bilančný rozdiel celkom	37 117	107 497	57 302	51 557	47,96	89,97	-5 745

*/ Údaje sú schválené uznesením NR SR č. 2278 z 3. decembra 2019

Príjmy Sociálnej poisťovne vrátane príspevkov na SDS rok 2020

v tis. Eur

Riadok číslo	Ukazovateľ	Január	Február	Marec	Apríl	Máj	Jún	Júl	August	Január až august 2020
	Príjmy spolu s príspevkami na SDS celkom (bez prostriedkov zo ŠR)	888 276	757 661	743 511	757 754	687 661	694 269	729 151	749 771	6 008 054
	Príjmy z poistného a príspevkov na SDS (r.č. 1, 2, 3, 6, 7, 8, 10, 11)	739 836	742 067	727 654	748 345	678 794	686 688	721 860	738 080	5 783 324
	Príjmy cez pobočky spolu s SDS (r.č. 1 až 6 a 10)	861 120	730 819	716 248	710 728	663 291	674 368	710 787	722 198	5 789 559
1.	Spolu zamestnanec a zamestnávateľ	680 966	681 577	666 416	670 421	629 280	640 251	671 727	676 604	5 317 242
2.	Povinne poistená SZČO	30 717	32 460	33 101	30 159	27 074	29 038	31 177	32 857	246 583
3.	Dobrovoľne poistená osoba	1 000	1 038	1 093	1 077	989	1 064	1 091	1 038	8 390
4	Pokuty a penále	1 022	841	602	394	324	349	436	570	4 538
5	Dlžné poistné */	146 337	13 968	14 063	8 074	5 285	3 241	5 305	10 474	206 747
6	Príspevky na SDS zaplatené zamestnávateľom po uplynutí 60 dní	875	778	765	484	208	303	832	527	4 772
7	Štát - poistné za zákonom určené skupiny	25 766	25 766	25 765	45 777	20 793	15 593	16 489	26 588	202 537
8	Sociálna poisťovňa - poistné zo ZFÚP do ZFSP za poberateľov úrazovej renty (§ 88)	304	284	299	301	312	309	317	331	2 457
9	Ostatné príjmy	1 081	785	1 192	941	3 258	3 991	1 550	647	13 445
10	Príjmy z príspevkov na SDS (EAO)	203	157	208	119	131	122	219	128	1 287
11	Príjmy z príspevkov na SDS (štát)	5	7	7	7	7	8	8	7	56

Výber poistného a príspevkov na SDS od EAO v tis. Eur

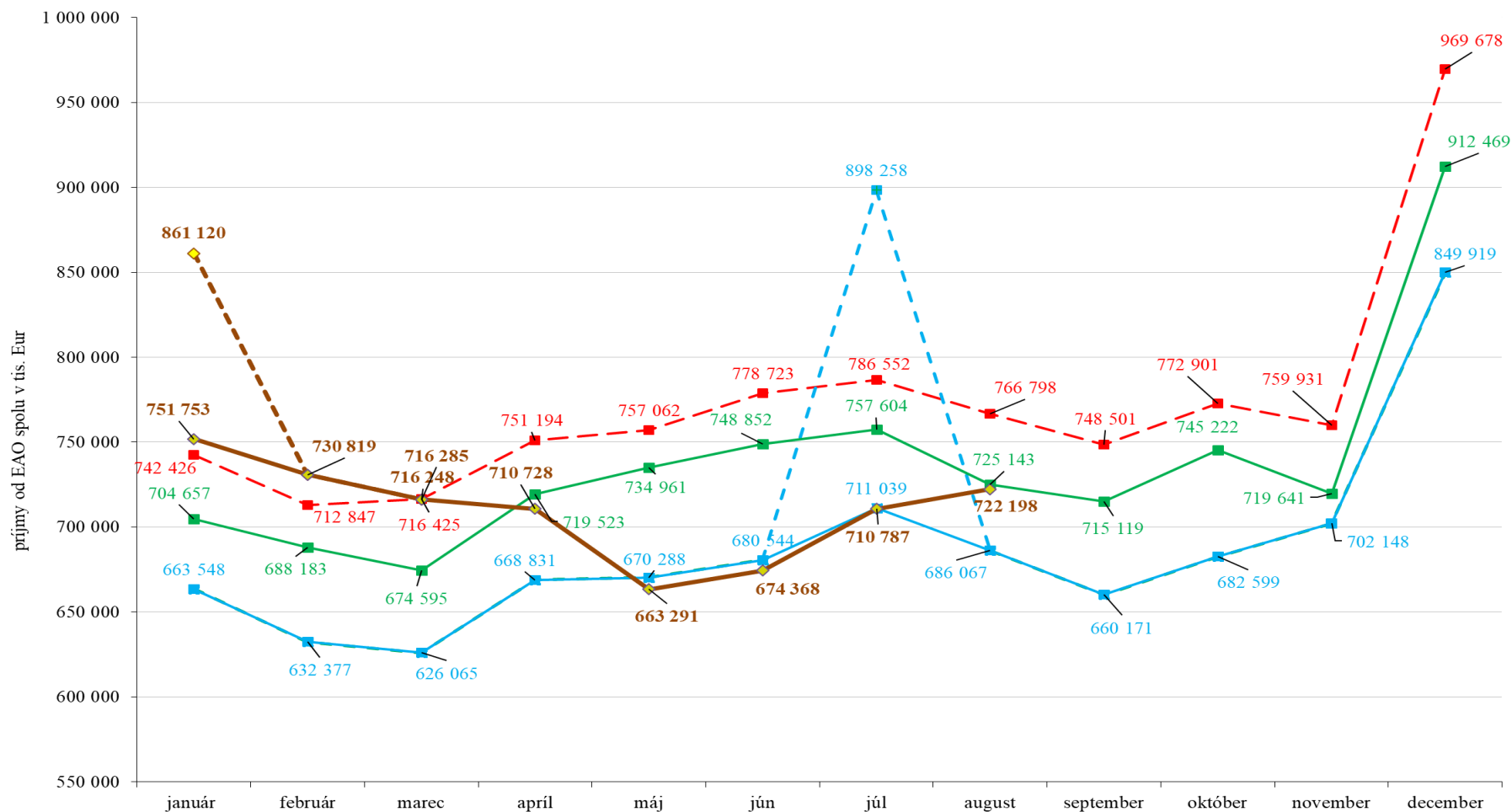

- rozpis rozpočtu príjmov od EAO spolu rok 2020
- príjmy od EAO spolu rok 2018, vr. odplaty za postúpenú pohľadávku
- príjmy od EAO spolu rok 2018
- príjmy od EAO spolu rok 2019
- príjmy od EAO spolu rok 2020, vr. odplaty za postúpenú pohľadávku
- príjmy od EAO spolu rok 2020

Rok 2020 - zamestnávateľa

REAKCIA - ÚHRADA

Výzvy za obdobie	Počet odoslaných SMS a e-mailov	Počet doručených SMS a e-mailov	Počet zam., ktorých sa doruč. výzvy týkali	Objem poistného, viažuceho sa k odoslaným SMS správam a e-mailom v Eur	Uhradené poistné na základe upozornenia formou SMS správ a e-mailu v Eur	% úspešnosti
Október 2019	20 079	19 555	11 381	4 419 698,61	293 043,72	6,63
November 2019	28 993	28 438	16 595	14 318 139,36	713 042,01	4,98
December 2020	37 167	36 286	20 701	25 128 504,21	3 426 833,15	13,64
Január 2020	45 795	44 886	25 417	33 917 323,47	7 445 397,97	21,95

pôvodný termín kampane
6.12.2019, reálne kampaň odišla
9.1.2020

pôvodný termín kampane 9.1.2020,
reálne kampaň odišla 14.1.2020

Vyhodnotenie kampaní za všetky pobočky rok 2020 - zamestnávateľa

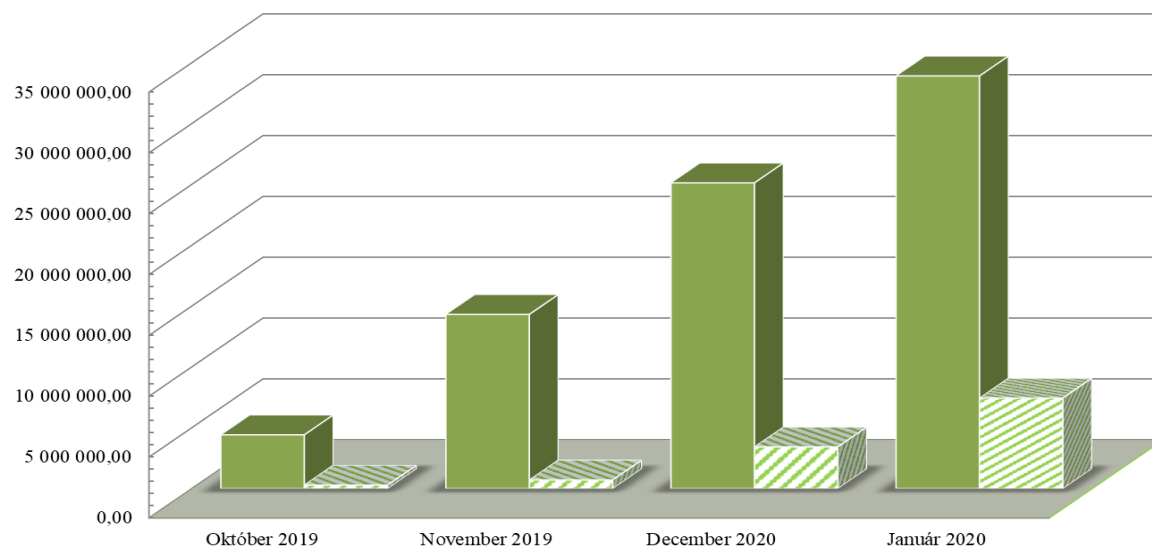

■ Objem poistného, viažuceho sa k odoslaným SMS správam a e-mailom v Eur

▨ Uhradené poistné na základe upozornenia formou SMS správ a e-mailu v Eur

REAKCIA - ÚHRADA

Výzvy za obdobie	Počet odoslaných SMS a e-mailov	Počet doručených SMS a e-mailov	Objem poistného, viažuceho sa k doručeným SMS a e-mailom v Eur	Uhradené poistné na základe upozornenia formou SMS správ a e-mailu v Eur	% úspešnosti
November 2019	10 156	9 210	1 450 459,77	114 530,52	7,90
December 2019	17 335	15 207	2 434 361,94	390 016,15	16,02
Január 2020	22 404	20 347	2 593 517,14	380 013,96	14,65
Február 2020	19 318	17 336	2 637 645,81	336 409,03	12,75

kampaň nebola robená v riadnom termíne 17.12.2019, ale v náhradnom 10.1.2020

Vyhodnotenie kampaní za všetky pobočky rok 2020 - SZČO

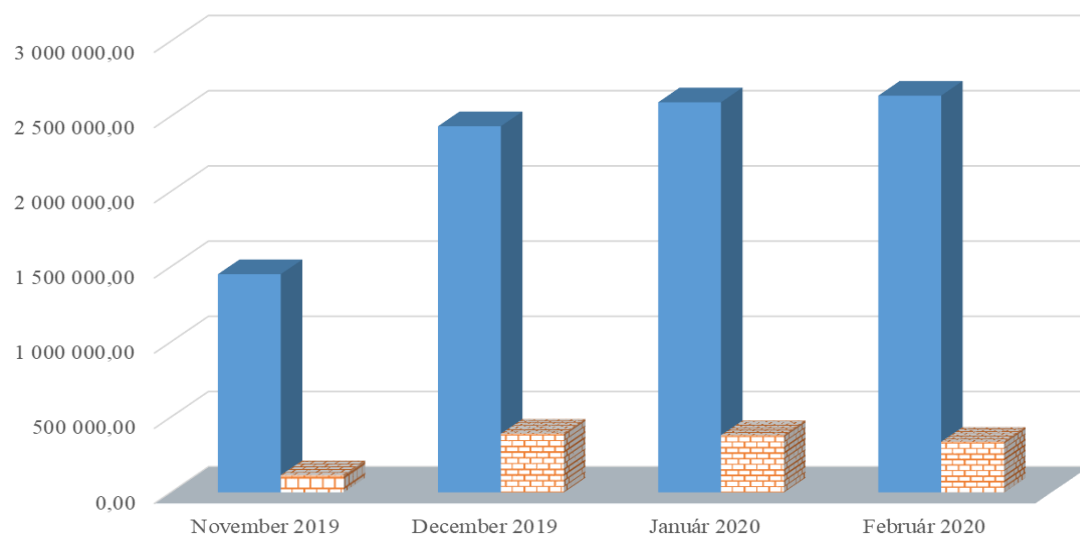

■ Objem poistného, viažuceho sa k doručeným SMS a e-mailom v Eur
 ■ Uhradené poistné na základe upozornenia formou SMS správ a e-mailu v Eur

Vývoj pohľadávok Sociálnej poisťovne podľa druhov a podľa fondov mesačne v roku 2020

Stav ku dňu	Pohľadávky na poisťovním a príspevkoch na SDS celkom (účet 316)	Druhy pohľadávok v tis. EUR				
		z toho		Druhy pohľadávok na základe rozhodnutia		
		pohľadávky na základe výkazu, príhlášky (účty 31611 a 316911)	pohľadávky na základe rozhodnutia	poistné	penále	Ostatné *
31. decembru 2013	667 148	44 055	623 093	434 790	173 691	14 612
31. decembru 2014	725 513	58 678	666 835	457 601	191 854	17 380
31. decembru 2015	702 698	60 002	642 696	464 238	158 093	20 365
31. decembru 2016	786 090	93 939	692 151	502 721	166 176	23 254
31. decembru 2017	878 579	96 736	781 843	571 567	184 892	25 384
31. decembru 2018	778 756	137 709	641 047	438 156	174 709	28 182
31. januára 2019	818 405	167 337	651 068	446 859	176 123	28 086
28. februára 2019	829 374	160 446	668 928	462 665	176 643	29 621
31. marca 2019	835 187	141 481	693 706	486 621	177 233	29 851
30. apríla 2019	791 050	89 426	701 623	493 239	178 324	30 061
31. máju 2019	775 851	124 993	650 859	463 384	167 911	19 564
30. júna 2019	808 716	143 155	665 561	474 600	170 323	20 637
31. júla 2019	823 030	188 499	634 530	440 568	172 323	21 639
31. augusta 2019	828 717	173 564	655 153	461 206	172 135	21 812
30. septembra 2019	838 953	180 055	658 899	464 805	172 059	22 035
31. októbra 2019	806 385	178 044	628 341	448 461	158 638	21 182
30. novembra 2019	837 258	158 570	678 687	497 663	159 624	21 401
31. decembru 2019	829 512	143 414	686 098	501 719	162 211	22 168
31. januára 2020	789 796	169 351	620 445	388 940	209 648	21 857
29. februára 2020	818 755	180 285	638 469	406 586	209 600	22 283
31. marca 2020	805 699	214 422	591 277	392 913	175 905	22 460
30. apríla 2020	797 155	193 521	603 634	415 851	165 064	22 720
31. máju 2020	836 807	223 409	613 399	421 053	164 958	27 388
30. júna 2020	835 590	223 980	611 610	419 198	164 709	27 704
31. júla 2020	889 890	265 114	624 777	432 200	164 461	28 115
31. augusta 2020	885 378	246 001	639 378	445 888	164 972	28 517

Vývoj pohľadávok SP podľa fondov (v tis. EUR)

Pohľadávky SP podľa fondov stav	Základné fondy spolu	ZF nemoc. poistenia	ZF starob. poistenia	ZF invalid. poistenia	ZF úrazového poist.	ZF garan. poistenia	ZF poistv. nezamest.	Rezerv.fond solidarity	Zúčtov. poist. r. 1993	Zúčtov. poist. r. 1994	Zúčtovanie štátnych dávok stredisko 147	Osobitný fond pre policajtov a bankov 150
k 31. decembru 2013	667 148	62 206	339 027	108 294	9 647	10 096	53 621	68 436	12 756	3 065	0	0
k 31. decembru 2014	725 513	66 849	370 809	118 278	10 898	11 444	51 881	81 764	12 504	1 088	0	0
k 31. decembru 2015	702 698	62 451	361 086	114 629	11 067	13 595	48 342	90 646	804	77	0	0
k 31. decembru 2016	786 090	69 624	403 704	127 692	12 540	15 410	54 362	102 021	661	76	0	0
k 31. decembru 2017	878 579	78 954	447 228	140 863	14 475	16 817	63 955	115 540	662	72	14	0
k 31. decembru 2018	778 756	68 774	392 626	125 056	11 127	17 639	64 388	98 719	308	72	47	0
k 31. januára 2019	818 405	73 458	413 732	131 738	11 489	17 865	65 169	104 524	308	72	49	0
k 28. februára 2019	829 374	72 699	419 412	133 677	12 087	19 416	66 259	105 391	308	72	53	0
k 31. marca 2019	835 187	72 687	423 584	135 077	12 020	19 520	66 108	105 755	308	72	56	0
k 30. apríla 2019	791 050	69 999	400 250	127 598	11 148	19 278	61 790	100 548	308	72	60	0
k 31. máju 2019	775 851	71 416	397 303	126 313	11 447	8 663	58 860	101 405	308	72	65	0
k 30. júna 2019	808 716	73 194	410 238	131 087	11 773	8 815	69 533	103 625	308	72	71	0
k 31. júla 2019	823 030	73 535	418 699	134 008	11 881	9 326	69 655	105 467	308	72	77	0
k 31. augusta 2019	828 717	73 955	422 746	135 209	12 062	9 385	68 470	106 428	308	72	81	0
k 30. septembra 2019	838 953	75 450	427 090	136 241	12 466	9 603	69 247	108 392	310	72	83	0
k 31. októbra 2019	806 385	70 914	412 638	131 624	11 998	8 901	66 415	103 430	310	72	84	0
k 30. novembra 2019	837 258	72 620	431 540	137 262	12 448	9 068	66 773	107 078	311	72	85	0
k 31. decembru 2019	829 512	71 978	422 036	134 087	12 257	9 143	74 083	105 460	311	72	86	0
k 31. januára 2020	789 796	68 260	400 747	128 676	11 078	9 698	71 484	99 384	312	72	85	0
k 29. februára 2020	818 755	70 296	416 734	134 008	11 575	10 046	72 651	102 974	313	72	86	0
k 31. marca 2020	805 699	69 386	410 422	131 663	11 255	9 903	71 317	101 279	313	72	89	0
k 30. apríla 2020	797 155	70 806	403 852	127 379	11 521	10 157	71 832	101 135	313	72	90	0
k 31. máju 2020	836 807	73 747	424 682	132 731	12 347	14 912	71 012	106 893	313	72	92	6
k 30. júna 2020	835 590	72 527	421 746	131 088	12 262	15 158	75 986	106 345	313	72	93	1
k 31. júla 2020	889 890	77 644	452 349	140 089	13 100	15 646	76 097	114 476	313	72	100	4
k 31. augusta 2020	885 378	76 076	447 002	140 469	13 521	15 960	77 357	114 502	315	72	105	1

Pohľadávky na poistnom a príspevkoch na SDS celkom

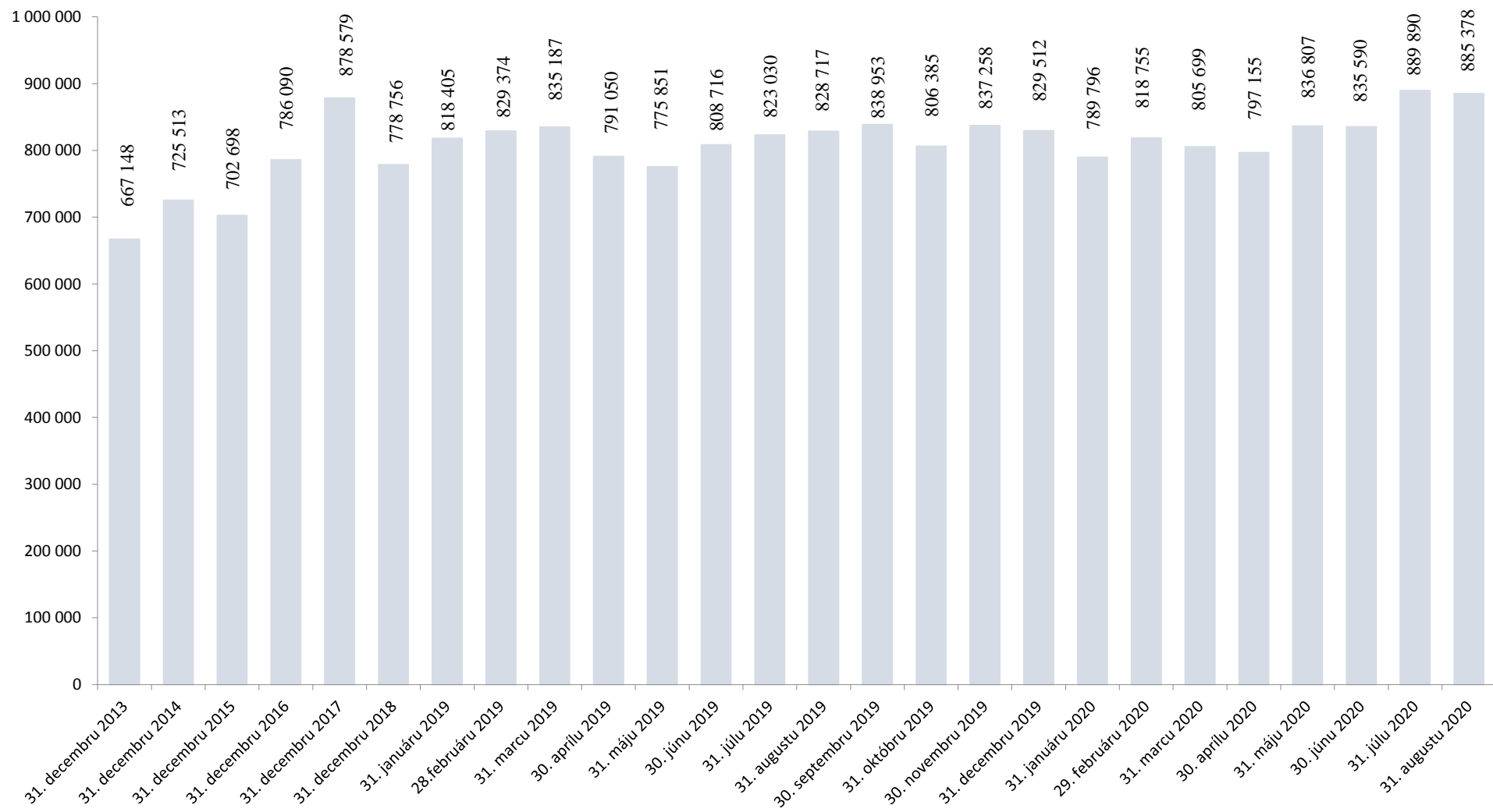

Pohľadávky k 31. augustu 2020 v porovnaní so stavom k 31. augustu 2019

	Pohľadávky celkom (účet 316) v tis. Eur			
	stav k 31.08.2019	stav k 31.08.2020	nárast (+); pokles (-)	zníženie (-), nárast (+) pohľadávok oproti stavu k 31.08.2019 o...%
Lučenec	6 477	14 230	7 752	119,69%
Martin	20 795	29 023	8 229	39,57%
Michalovce	7 806	9 609	1 803	23,09%
Liptovský Mikuláš	13 186	15 372	2 185	16,57%
Nitra	25 338	28 859	3 521	13,90%
Trebišov	6 011	6 829	818	13,61%
Stará Ľubovňa	3 394	3 828	435	12,80%
Levice	10 011	11 198	1 187	11,85%
Trnava	37 356	40 810	3 453	9,24%
Dunajská Streda	14 509	15 830	1 321	9,10%
Nové Zámky	10 784	11 764	980	9,09%
Prešov	38 553	41 948	3 396	8,81%
Košice	69 065	74 235	5 170	7,49%
Humenné	6 304	6 776	472	7,48%
Senica	12 040	12 915	875	7,27%
Spišská Nová Ves	10 977	11 767	790	7,20%
Rimavská Sobota	3 600	3 842	242	6,72%
Bratislava	187 108	195 749	8 641	4,62%
Topoľčany	14 152	14 795	643	4,54%
Komárno	10 826	11 261	435	4,02%
Veľký Krtíš	2 454	2 531	77	3,14%
Zvolen	9 625	9 822	196	2,04%
Čadca	9 514	9 695	181	1,90%
Žiar nad Hronom	6 368	6 483	115	1,81%
Prievidza	21 710	22 022	312	1,44%
Svidník	3 305	3 327	22	0,67%
Bardejov	5 749	5 757	8	0,14%
Banská Bystrica	42 789	42 840	51	0,12%
Trenčín	26 043	26 029	-13	-0,05%
Dolný Kubín	9 346	9 338	-8	-0,09%
Galanta	22 285	22 222	-62	-0,28%
Považská Bystrica	27 185	26 635	-549	-2,02%
Rožňava	8 143	7 936	-208	-2,55%
Poprad	26 988	26 239	-749	-2,77%
Žilina	41 858	40 166	-1 692	-4,04%
Vranov nad Topľou	5 631	5 328	-303	-5,38%
SP pobočky	777 285	827 011	49 726	6,40%
Ústredie	51 432	58 367	6 935	13,48%
SP spolu	828 717	885 378	56 661	6,84%

Vydané rozhodnutia o povolení splátok dlžných súm v roku 2020

stav k	počet povolených splátkových kalendárov	suma na ktorú boli vydané rozhodnutia o povolení splátok dlžných súm (tis. Eur)	Celková vymožená suma (tis. Eur)
31.1.2020	190	329	20
29.2.2020	345	613	44
31.3.2020	486	893	84
30.4.2020	580	1 243	136
31.5.2020	744	2 792	202
30.6.2020	928	3 931	436
31.7.2020	1 086	4 756	676
31.8.2020	1 246	5 235	928

Prehľad pohľadávok vymáhaných prostredníctvom správneho výkonu

Sumárny prehľad pohľadávok vymáhaných správnym výkonom v roku 2020			
dátum	počet rozhodnutí	výška vymáhanej pohľadávky v exekučnom konaní v tis. Eur	úhrady v tis. Eur
31.1.2020	13 224	9 548	1 273
29.2.2020	17 880	16 271	4 401
31.3.2020	22 124	21 713	8 130
30.4.2020	22 124	21 713	10 217
31.5.2020	22 124	21 713	11 039
30.6.2020	22 124	21 713	11 466
31.7.2020	22 897	23 011	11 786
31.8.2020	30 894	34 032	13 267

Typ zdravotníckeho zariadenia	Forma zdravotníckeho zariadenia (S/V)	Pobočka	Názov zdravotníckeho zariadenia, sídlo	IČO	Pohľadávka na poistnom k 31. júlu 2020	Pohľadávka na poistnom k 31. augustu 2020	Rozdiel pohľadávky na poistnom 2020 - 7_2020	
1	S	Banská Bystrica	Fakultná nemocnica s poliklinikou F. D. Roosevelta Banská Bystrica	00165549	17 198 448,03	18 055 020,37	856 572,34	
1	S	Bratislava	Národný ústav detských chorôb Bratislava	00607231	12 046 895,25	12 582 525,81	535 630,56	
1	S	Bratislava	Univerzitná nemocnica Bratislava	31813861	49 763 837,48	52 241 233,30	2 477 395,82	
1	S	Košice	Detská fakultná nemocnica Košice	00606715	2 284 326,79	2 257 696,96	-26 629,83	
1	S	Košice	Univerzitná nemocnica L. Pasteura Košice	00606707	24 757 809,81	26 024 148,33	1 266 338,52	
1	S	Martin	Univerzitná nemocnica Martin	00365327	18 369 615,27	19 372 404,96	1 002 789,69	
1	S	Nové Zámky	Fakultná nemocnica s poliklinikou Nové Zámky	17336112	0,00	1 127,96	1 127,96	
1	S	Prešov	Fakultná nemocnica J. A. Reimana Prešov	00610577	13 187 916,25	13 787 608,27	599 692,02	
1	S	Trnava	Fakultná nemocnica Trnava	00610381	10 114 988,77	10 618 412,02	503 423,25	
1	S	Žilina	Fakultná nemocnica s poliklinikou Žilina	17335825	11 441 658,70	11 942 931,16	501 272,46	
7	S	Bratislava	Národná transfúzna služba SR, Bratislava	30853915	3 263 844,17	3 431 967,55	168 123,38	
8	V	Liptovský Mikuláš	Liptovská nemocnica s poliklinikou MUDr. Ivana Stodolu Liptovský Mikuláš	17336163	0,00	230,57	230,57	
8	V	Považská Bystrica	Nemocnica s poliklinikou v Považskej Bystrici	00610411	5 925 333,30	6 205 774,94	280 441,64	
8	V	Prievidza	Nemocnica s poliklinikou Prievidza so sídlom v Bojniciach	17335795	6 143 377,46	6 433 377,46	290 000,00	
8	V	Senica	Nemocnica s poliklinikou Myjava	00610721	821 487,53	821 487,53	0,00	
11	V	Poprad	Sanatórium Tatranská Kotlina, n.o.	36167991	18 349,52	0,00	-18 349,52	
11	V	Považská Bystrica	Nemocnica s poliklinikou Ilava, n.o.	36119385	343 025,62	388 525,62	45 500,00	
11	V	Trenčín	Nemocnica s poliklinikou Nové Mesto nad Váhom, n.o.	36119369	981 654,51	955 614,96	-26 039,55	
11	V	Veľký Krtíš	Všeobecná nemocnica s poliklinikou, n.o., Veľký Krtíš	31908977	335 771,08	338 349,45	2 578,37	
Spolu						176 998 339,54	185 458 437,22	8 460 097,68

Legenda:

Typ zdravotníckeho zariadenia

- 1 ZZ zostávajúce v pôsobnosti MZ SR - Fakultné nemocnice
- 2 ZZ zostávajúce v pôsobnosti MZ SR - Vysokošpecializované odborné ústavy
- 3 ZZ zostávajúce v pôsobnosti MZ SR - Nemocnice s poliklinikou III. typu
- 4 ZZ zostávajúce v pôsobnosti MZ SR - Psychiatrické nemocnice
- 5 ZZ zostávajúce v pôsobnosti MZ SR - Psychiatrické liečebne
- 6 ZZ zostávajúce v pôsobnosti MZ SR - Odborné liečebne ústavy
- 7 ZZ zostávajúce v pôsobnosti MZ SR - Iné zariadenia
- 8 ZZ prechádzajúce na VÚC - Nemocnice s poliklinikou II. typu
- 9 ZZ prechádzajúce na VÚC - Polikliniky prechádzajúce na VÚC
- 10 ZZ prechádzajúce na obce a mestá
- 11 ZZ transformované na neziskové organizácie
- 12 Novovzniknutá nezisková organizácia
- 13 Rozpočtová organizácia vytvorená VÚC za účelom prevzatia pohľadávok ZZ

Forma zdravotníckeho zariadenia (S/V)

- S ZZ v pôsobnosti MZ SR
- V ZZ prechádzajúce na VÚC, obce a mestá, neziskové organizácie

Pobočka	Typ ZZ	Forma ZZ (S/V)	Názov zdravotnickeho zariadenia, sídlo	IČO	Platenie bežného poistného	Pohľadávka na poistnom k 31.8.2020	Spôsob zabezpečenia pohľadávky	Dátum zriadenia záložného práva	Suma na ktorú bolo záložné právo zriadené	Exekúcia				Splátkový kalendár			Suma mesačnej úhrady dobrovoľných splátok	
										Dátum podania návrhu na vykonanie exekúcie	Meno konajúceho exekútora	Číslo exekučného konania	Výška uplatnenej sumy	Výška vymoženej sumy	Dátum vydania rozhodnutia o povolení splátok dlžných súm v zmysle § 146 zákona o sociálnom poistení	Suma na ktorú bolo splácanie povolené		Suma úhrady na základe povolenia splátok dlžných súm
Banská Bystrica	1	S	Fakultná nemocnica s poliklinikou F. D. Roosevelta Banská Bystrica	00165549	C	18 055 020,37	-	-	0,00	-	-	-	0,00	0,00	-	0,00	0,00	0,00
Bratislava	1	S	Národný ústav detských chorôb Bratislava	00607231	C	12 582 525,81	-	-	0,00	-	-	-	0,00	0,00	-	0,00	0,00	0,00
Bratislava	1	S	Univerzitná nemocnica Bratislava	31813861	C	52 241 233,30	-	-	0,00	-	-	-	0,00	0,00	-	0,00	0,00	0,00
Bratislava	7	S	Národná transfúzna služba SR, Bratislava	30853915	C	3 431 967,55	-	-	0,00	-	-	-	0,00	0,00	-	0,00	0,00	0,00
Košice	1	S	Detická fakultná nemocnica Košice	00606715	C	2 257 696,96	-	-	0,00	-	-	-	0,00	0,00	-	0,00	0,00	0,00
Košice	1	S	Univerzitná nemocnica L. Pasteura Košice	00606707	C	26 024 148,33	-	-	0,00	-	-	-	0,00	0,00	-	0,00	0,00	0,00
Liptovský Mikuláš	8	V	Liptovská nemocnica s poliklinikou MUDr. Ivana Stodolu Liptovský Mikuláš	17336163	A	230,57	-	-	0,00	-	-	-	0,00	0,00	-	0,00	0,00	0,00
Martin	1	S	Univerzitná nemocnica Martin	00365327	C	19 372 404,96	-	-	0,00	-	-	-	0,00	0,00	-	0,00	0,00	0,00
Nové Zámky	1	S	Fakultná nemocnica s poliklinikou Nové Zámky	17336112	A	1 127,96	-	-	0,00	-	-	-	0,00	0,00	-	0,00	0,00	0,00
Považská Bystrica	8	V	Nemocnica s poliklinikou v Považskej Bystrici	00610411	C	6 205 774,94	-	-	0,00	-	-	-	0,00	0,00	-	0,00	0,00	0,00
Považská Bystrica	11	V	Nemocnica s poliklinikou Ilava, n.o.	36119385	C	388 525,62	zmluvné záložné právo	15.6.2011	953 444,16	-	-	-	0,00	0,00	-	0,00	0,00	0,00
Prešov	1	S	Fakultná nemocnica J. A. Reimana Prešov	00610577	C	13 787 608,27	-	-	0,00	-	-	-	0,00	0,00	-	0,00	0,00	0,00
Prievidza	8	V	Nemocnica s poliklinikou Prievidza so sídlom v Bojniciach	17335795	C	6 433 377,46	-	-	0,00	-	-	-	0,00	0,00	-	0,00	0,00	0,00
Senica	8	V	Nemocnica s poliklinikou Myjava	00610721	A	821 487,53	-	-	0,00	-	-	-	0,00	0,00	-	0,00	0,00	0,00
Trenčín	11	V	Nemocnica s poliklinikou Nové Mesto nad Váhom, n.o.	36119369	N	955 614,96	zmluvné záložné právo	9.4.2015	134 466,00	-	-	-	0,00	0,00	-	0,00	0,00	0,00
Trnava	1	S	Fakultná nemocnica Trnava	00610381	C	10 618 412,02	-	-	0,00	-	-	-	0,00	0,00	-	0,00	0,00	0,00
Veľký Krtíš	11	V	Všeobecná nemocnica s poliklinikou, n.o., Veľký Krtíš	31908977	C	338 349,45	-	-	0,00	-	-	-	0,00	0,00	-	0,00	0,00	0,00
Žilina	1	S	Fakultná nemocnica s poliklinikou Žilina	17335825	C	11 942 931,16	-	-	0,00	-	-	-	0,00	0,00	-	0,00	0,00	0,00
Spolu						185 458 437,22			1 087 910,16				0,00	0,00		0,00	0,00	0,00

Legenda:

Typ zdravotnickeho zariadenia

- 1 ZZ zostávajúce v pôsobnosti MZ SR - Fakultné nemocnice
- 2 ZZ zostávajúce v pôsobnosti MZ SR - Vysokospecializované odborné ústavy
- 3 ZZ zostávajúce v pôsobnosti MZ SR - Nemocnice s poliklinikou III. typu
- 4 ZZ zostávajúce v pôsobnosti MZ SR - Psychiatrické nemocnice
- 5 ZZ zostávajúce v pôsobnosti MZ SR - Psychiatrické liečebne
- 6 ZZ zostávajúce v pôsobnosti MZ SR - Odborné liečebné ústavy
- 7 ZZ zostávajúce v pôsobnosti MZ SR - Iné zariadenia
- 8 ZZ prechádzajúce na VÚC - Nemocnice s poliklinikou II. typu
- 9 ZZ prechádzajúce na VÚC - Polikliniky prechádzajúce na VÚC
- 10 ZZ prechádzajúce na obec a mestá
- 11 ZZ transformované na neziskové organizácie
- 12 Novovzniknutá nezisková organizácia
- 13 Rozpočtová organizácia vytvorená VÚC za účelom prevzatia pohľadávok ZZ

Forma zdravotnickeho zariadenia (S/V)

- S ZZ v pôsobnosti MZ SR
- V ZZ prechádzajúce na VÚC, obec a mestá, neziskové organizácie

Platenie bežného poistného

- A platí
- C čiastočne (za zamestnancov)
- N neplatí
- X ukončená registrácia

Výdavky Sociálnej poisťovne rok 2020

v tis. Eur

Ukazovateľ	Január	Február	Marec	Apríl	Máj	Jún	Júl	August	Január až august 2020
VÝDAVKY CELKOM	743 920	741 975	710 941	875 969	714 596	823 161	826 689	776 102	6 213 353
v tom:									
základný fond nemocenského poistenia	68 795	68 879	69 824	92 011	132 593	124 016	87 911	78 344	722 373
základný fond starobného poistenia	556 767	552 808	525 794	651 419	465 625	558 899	596 157	560 645	4 468 114
základný fond invalidného poistenia	80 269	80 078	75 498	93 769	66 338	79 527	85 059	79 586	640 124
dôchodkové poistenie spolu	637 036	632 886	601 292	745 188	531 963	638 426	681 216	640 231	5 108 238
základný fond úrazového poistenia	4 357	4 198	4 218	4 343	4 320	4 443	4 253	4 079	34 211
základný fond garančného poistenia	1 741	2 046	1 541	2 094	2 519	2 002	2 309	1 837	16 089
základný fond poistenia v nezamestnanosti	19 564	20 912	19 450	19 108	26 392	35 371	35 334	38 208	214 339
správny fond	12 427	13 054	14 616	13 225	16 809	18 903	15 666	13 403	118 103
v tom: investičné výdavky	226	17	634	116	937	47	715	505	3 197
prevádzkové náklady	12 201	13 037	13 982	13 109	15 872	18 856	14 951	12 898	114 906

Výdavky Sociálnej poisťovne

v tis. Eur

Druh dávky	Schválený rozpočet na rok 2020	Časový rozpis rozpočtu na január až august 2020	Skutočnosť január august		Rozdiel		% plnenia		Index 4/3	
			rok 2019	rok 2020	4-2	4-3	4/1	4/2		
			1	2	3	4	5	6		7
Základný fond nemocenského poistenia										
nemocenské	411 469	278 281	296 305	379 212	100 931	82 907	92,16	136,27	127,98	
ošetrovné	19 201	13 159	13 605	138 972	125 813	125 367	723,77	1056,10	1021,48	
vyrovňavacia dávka	90	72	57	41	-31	-16	45,56	56,94	71,93	
materské	297 490	191 710	195 298	204 146	12 436	8 848	68,62	106,49	104,53	
zúčtovanie dávok § 112	0	0	0	2	2	2	0,00	0,00	0,00	
Celkom výdavky ZFNP	728 250	483 222	505 265	722 373	239 151	217 108	99,19	149,49	142,97	
Základný fond starobného poistenia										
starobný dôchodok	5 986 510	3 948 365	3 818 055	4 012 662	64 297	194 607	67,03	101,63	105,10	
predčasný starobný dôchodok	95 072	62 704	62 002	59 103	-3 601	-2 899	62,17	94,26	95,32	
vdovský dôchodok	526 640	347 342	341 408	354 709	7 367	13 301	67,35	102,12	103,90	
vdovecký dôchodok	60 493	39 898	38 233	40 617	719	2 384	67,14	101,80	106,24	
sirotský dôchodok	1 548	1 021	971	969	-52	-2	62,60	94,91	99,79	
zúčtovanie dávok § 112, ods.9	0	0	45	54	54	9	0,00	0,00	120,00	
Spolu	6 670 263	4 399 330	4 260 714	4 468 114	68 784	207 400	66,99	101,56	104,87	
Základný fond invalidného poistenia										
invalidný dôchodok	808 167	535 378	534 876	544 237	8 859	9 361	67,34	101,65	101,75	
vdovský dôchodok	96 962	64 234	64 567	62 996	-1 238	-1 571	64,97	98,07	97,57	
vdovecký dôchodok	15 052	9 971	9 494	9 606	-365	112	63,82	96,34	101,18	
sirotský dôchodok	33 634	22 281	22 645	23 046	765	401	68,52	103,43	101,77	
zúčtovanie dávok § 112, ods.9	0	0	187	239	239	52	0,00	0,00	127,81	
Spolu	953 815	631 864	631 769	640 124	8 260	8 355	67,11	101,31	101,32	
Dôchodkové dávky celkom										
starobný dôchodok	5 986 510	3 948 365	3 818 055	4 012 662	64 297	194 607	67,03	101,63	105,10	
predčasný starobný dôchodok	95 072	62 704	62 002	59 103	-3 601	-2 899	62,17	94,26	95,32	
invalidný dôchodok	808 167	535 378	534 876	544 237	8 859	9 361	67,34	101,65	101,75	
vdovský dôchodok	623 602	411 576	405 975	417 705	6 129	11 730	66,98	101,49	102,89	
vdovecký dôchodok	75 545	49 869	47 727	50 223	354	2 496	66,48	100,71	105,23	
sirotský dôchodok	35 182	23 302	23 616	24 015	713	399	68,26	103,06	101,69	
zúčtovanie dávok § 112, ods.9	0	0	232	293	293	61	0,00	0,00	126,29	
Celkom	7 624 078	5 031 194	4 892 483	5 108 238	77 044	215 755	67,00	101,53	104,41	
Základný fond úrazového poistenia										
úrazový príplatok	5 915	3 976	3 669	3 577	-399	-92	60,47	89,96	97,49	
úrazová renta	30 725	20 305	18 399	18 875	-1 430	476	61,43	92,96	102,59	
jednorazové vyrovanie	189	148	102	61	-87	-41	32,28	41,22	59,80	
pozostalostná úrazová renta	388	260	214	213	-47	-1	54,90	81,92	99,53	
jednorazové odškodnenie	600	353	280	245	-108	-35	40,83	69,41	87,50	
pracovná rehabilitácia a rehabilitačné	0	0	0	0	0	0	0	0	0	
rekvalifikácia a rekvalifikačné	0	0	0	0	0	0	0	0	0	
náhrada za bolesť a náhrada za sťaženie										
spoločenského uplatnenia	15 743	10 829	9 312	8 669	-2 160	-643	55	80	93	
náhrada nákladov spojených s liečením	171	107	96	90	-17	-6	52,63	84,11	93,75	
náhrada nákladov spojených s pohybom	48	36	25	28	-8	3	58,33	77,78	112,00	
výplata poistných plnení m.r.	157	105	54	56	-49	2	35,67	53,33	103,70	
zúčtovanie dávok § 112	0	0	-42	-60	-60	-18	0,00	0,00	142,86	
18% prevod do ZFSP za pob.úrazovej renty	3 300	2 130	2 354	2 457	327	103	74,45	115,35	104,38	
Celkom	57 236	38 249	34 463	34 211	-4 038	-252	59,77	89,44	99,27	
Základný fond garančného poistenia										
Výdavky na dávku garančného poistenia	3 632	2 976	1 539	2 050	-926	511	56,44	68,88	133,20	
Odmena a výdavky predbežného správcu	0	0	0	2	2	2	0,00	0,00	0,00	
Úhrada príspevkov na SDS	14 000	9 387	11 653	14 037	4 650	2 384	100,26	149,54	120,46	
Celkom	17 632	12 363	13 192	16 089	3 726	2 897	91,25	130,14	121,96	
Základný fond poistenia v nezamestnanosti										
výdavky na dávku v nezamestnanosti	176 663	112 243	136 195	214 272	102 029	78 077	121,29	190,90	157,33	
zúčtovanie dávok § 112	0	0	-191	-235	-235	-44	0,00	0,00	123,04	
refundácia dávky v nezamestnanosti do EÚ	0	0	291	302	302	11	0,00	0,00	0,00	
Celkom	176 663	112 243	136 295	214 339	102 096	78 044	121,33	190,96	157,26	

Prehľad o príjmoch a výdavkoch Sociálnej poisťovne na dávky, ktoré hradí štát v roku 2020

Kapitola štátneho rozpočtu MPSVR SR

v tis. Eur

Ukazovateľ	Schválený rozpočet na rok 2020	Rozpis rozpočtu na január až august 2020	Skutočnosť za január až august 2020	% plnenia 3/1	% plnenia 3/2
a	1	2	3	4	5
PRÍJMY	167 545	98 345	111 497	66,55	113,37
VÝDAVKY	167 545	98 345	116 543	69,56	118,50
v tom:					
a/ dôchodok manželky	56	38	35	62,50	93,09
b/ sociálny dôchodok	3 900	2 600	2 676	68,62	102,92
c/ zvýšenie dôchodku z dôvodu JZP	13	8	6	46,15	72,25
d/ zvýšenie dôchodku pre bezvládnosť	2 730	1 820	1 809	66,26	99,40
e/ zvýšenie dôchodku z dôvodu účasti v odboji a rehabilitácie */	2 802	1 868	1 761	62,85	94,27
f/ dávky podľa § 271	0	0	0	.	.
g/ odsúdenie prac. urazov a chorob z povolaní zamestnancov zrušených zamestnávateľom, ktorých zriaďovateľom bol štát alebo FNM SR	399	266	251	62,91	94,36
h/ plnenia vyplývajúce zo zodpovednosti zamestnávateľa za škodu pri pracovnom úraze a chorobe z povolaní vzniknuté pred 1. aprílom 2002 u zamestnávateľa, ktorý mal podľa osobitného predpisu postavenie štátneho orgánu	33	22	29	87,88	131,82
i/ úrazové dávky poskytované fyzickým osobám uvedeným v § 17 ods. 2 a 3 zákona o sociálnom poistení	6	4	0	0,00	0,00
j/ príplatok k dôchodku za štátnu službu	492	328	334	67,89	101,83
k/ plnenia podľa § 293o ods.6	0	0	14	.	.
l/ vianočný príspevok a úhrada nákladov spojená s jeho výplatom	0	0	2 563	.	.
m/ príplatok k dôchodku politickým väzňom podľa zákona č. 274/2007 Z.z. v znení neskorších predpisov **/	1 494	996	2 367	158,43	237,65
jednorázový finančný príspevok politickým väzňom podľa zákona č. 462/2002 Z. z.	0	0	0	.	.
invalidné dôchodky podľa §70 ods.2 (invalidi z mladosti) (§168a)	58 034	37 023	45 199	77,88	122,08
zvýšenie sumy starobného dôchodku a sumy invalidného dôchodku vyplácaného po dovŕšení dôchodkového veku na sumu minimálneho dôchodku podľa § 82b zákona o sociálnom poistení a úhrada výdavkov spojených s konaním o nároku	96 888	52 907	59 096	60,99	111,70
vyrovnávací príplatok podľa §69b až 69d zákona o sociálnom poistení	630	420	359	56,98	85,48
o) príspevok športovému reprezentantovi a úhrada výdavkov spojených s jeho výplatom	68	45	44	64,71	97,35
ROZDIEL PRÍJMOV A VÝDAVKOV	.	.	-5 046	.	.

*/ v dávke zvýšenie dôchodku z titulu rehabilitácie sú zahrnuté aj finančné prostriedky, poskytované ako príplatok k dôchodku podľa § 7 zákona č. 305/1999 Z.z.

**/ v dávke príplatok k dôchodku politickým väzňom podľa zákona č. 274/2007 Z.z. v znení neskorších predpisov je zahrnutý príspevok aj pre osoby pozostávajúce po popravenom alebo zomretom politickom väzňovi počas výkonu trestu podľa zákona č. 272/2008 Z.z., ktorým sa mení a dopĺňa zákon č. 274/2007 Z.z.

Kapitola štátneho rozpočtu MO SR

v tis. Eur

Ukazovateľ	Skutočnosť za január až august 2020
a	1
príspevok účastníkom národného boja za oslobodenie a vdovám a vdovcom po týchto osobách podľa článku III. bod 2 zákona č. 285/2009 Z. z. a na úhradu výdavkov spojených s jeho výplatom	1 040
Finančné prostriedky poukávané MO SR	790
Rozdiel - príjmov a výdavkov (pohľadávka voči MO SR)	-250

Prehľad o zostatkoch finančných prostriedkov na bežných účtoch v Štátnej pokladnici dňa 31.08.2020

Ú č e t	Číslo bežného účtu v Štátnej pokladnici	Zostatok v tis. Eur				Obraty v tis. Eur		(v tis.) očistený o platby zaslané na účty
		Bežný účet	z toho Cash pooling	Termínovaný vklad	Spolu	Kredit	Debet	
a	1	2	3	4	5	6	7	
nemocenského poistenia (ZFNP)	7000165528	28 591	28 591	0	28 591	1 624	15	
dôchodkového poistenia (účet ZFDP)	7000164541	170 296	170 296	0	170 296	17 583	39 865	
garančného poistenia (ZFGP)	7000165552	8 252	8 252	0	8 252	527	0	
poistenia v nezamestnanosti (ZFPvN)	7000165544	17 704	17 704	0	17 704	0	0	
úrazového poistenia (ZFÚP)	7000165536	25 057	25 057	0	25 057	0	0	
Spolu účty základných fondov v ústredí		249 900	249 900	0	249 900	19 734	39 880	
rezervného fondu solidarity (RFS)	7000164533	61 101	61 101	0	61 101	2 505	30 000	
Spolu disponibilné zdroje v ústredí na výplatu dávok		311 001	311 001	0	311 001	22 239	69 880	
Ostatné účty spolu		156 832	61 979	0	156 490	82 793	21 914	
v tom:								
v pobočkách na výplatu dávok realizovaných pobočkami		94 198	94 198	0	94 198	29 790	21 588	187
centrálny účet ústredia	7000164322	6	0	0	6	0	0	
osob.účet zákl.fondu prisp. na star.dôch.spor SocP	7000181034	0	0	0	0	0	5	
správny fond	7000164314	61 979	61 979	0	61 979	53 003	313	
účet zdaňovanej činnosti SP	7000164509	0	0	0	0	0	0	
sociálny fond SP	7000164525	163	0	0	163	0	0	
účet osobitných prostriedkov SP	7000164517	342	0	0	0	0	8	
BÚ-ESF-SP	7000293052	0	0	0	0	0	0	
účet EESSI	7000571411	144	0	0	144	0	0	
účet MUSB	7000600753	0	0	0	0	0	0	
účet MoDA	7000626515	0	0	0	0	0	0	
OÚ-cezhraničné vymáhanie pohľadávok	7000604877	0	0	0	0	0	0	
Pro-klientsky orientované procesy a služby SP	7000642427	0	0	0	0	0	0	
Osobitný fond Sociálna poisťovňa	7000640683	314	0	0	314	0	0	
S p o l u v š e t k y ú č t y		468 147	467 178	0	467 805	105 032	91 794	

Presuny realizované na krytie výplat dôchodkových dávok v roku 2020 vo výške 1 126 mil. Eur.

v tom :

rok 2020	v tis. Eur.						
	z RFS	zo ZFNP	zo ZFPvN	zo ZFÚP	zo ZFGP	zo ZFIP	do ZFSP
1. štvrťrok	275 000		15 000	5 000		210 000	505 000
2. štvrťrok	130 000		100 000	50 000	10 000	100 000	390 000
3. štvrťrok	80 000		10 000	25 000	6 000	110 000	231 000
4. štvrťrok							0
s p o l u	485 000	0	125 000	80 000	16 000	420 000	1 126 000

Presuny realizované na krytie výplat nemocenských dávok v roku 2020 vo výške 243 mil. Eur.

v tom :

rok 2020	v tis. Eur.	
	z RFS	do ZFNP
1. štvrťrok	20 000	20 000
2. štvrťrok	170 000	170 000
3. štvrťrok	53 000	53 000
4. štvrťrok		
s p o l u	243 000	243 000

Poukázané finančné prostriedky zo ŠR

v tom:

rok 2020	v tis. Eur.				
	1. štvrťrok do ZFSP	2. štvrťrok do ZFSP	3. štvrťrok do ZFSP	4. štvrťrok do ZFSP	Spolu
1. štvrťrok	52 399				52 399
2. štvrťrok		617 466			617 466
3. štvrťrok					0
4. štvrťrok					0
s p o l u	52 399	617 466	0	0	669 865

Mesačný vývoj použitia správneho fondu celkom za rok 2019 a 2020

v Eur

Ukazovatele	ROK 2019												
	Rozpočet	SKUTOČNOSŤ											
		Január	Február	Marec	Apríl	Máj	Jún	Júl	August	September	Október	November	December
a	1	2	3	4	5	6	7	8	9	10	11	12	13
Správny fond celkom	175 336 170	9 826 355	11 306 531	11 503 951	11 892 847	15 264 661	15 146 603	12 938 079	11 953 597	11 372 990	12 693 514	20 762 256	22 672 460

v Eur

Ukazovatele	ROK 2020												
	Upravený rozpočet	SKUTOČNOSŤ											
		Január	Február	Marec	Apríl	Máj	Jún	Júl	August	September	Október	November	December
a	1	2	3	4	5	6	7	8	9	10	11	12	13
Správny fond celkom	199 497 750	12 427 486	13 053 685	14 616 298	13 224 149	16 809 246	18 902 658	15 666 053	13 403 661				

Časový vývoj použitia správneho fondu v jednotlivých mesiacoch v roku 2019 a 2020

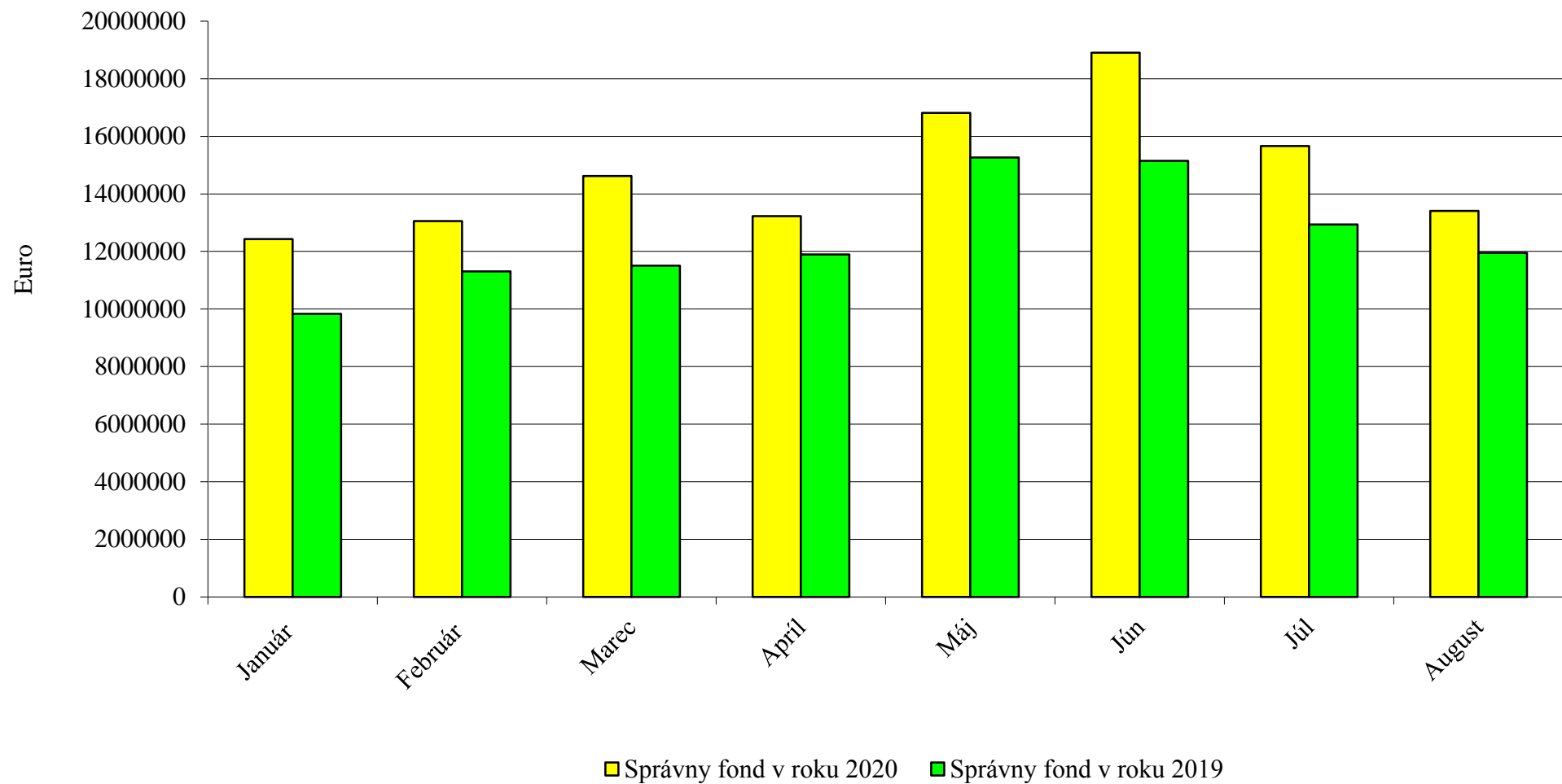

Vyhodnotenie plnenia upraveného rozpočtu správneho fondu Sociálnej poisťovne za január až august 2020

Org. útvary SP	Spotrebované nákupy	Služby	Osobné náklady	Dane a poplatky	Ostatné náklady	Bežné výdavky	Kapitálové výdavky	Výdavkové finančné operácie	Správny fond SPOLU
Ústredie SP (132)									
Rozpis rozpočtu 2020	702 198	11 025 618	17 691 990	135 183	1 029 891	30 584 880	570 000		31 154 880
Rozpis rozpočtu na rok 2020 po úpravách k 31.8.2020	1 365 478	30 420 685	57 031 775	150 233	2 724 891	91 693 062	11 253 304	14 000	102 960 366
Skutočnosť	629 668	17 849 322	28 399 932	130 076	1 802 419	48 811 417	3 196 401	8 428	52 016 246
% Plnenia z URR	46,11	58,67	49,80	86,58	66,15	53,23	28,40	60,20	50,52
Pol. obj. Nevádzová (134)									
Rozpis rozpočtu 2020	80 592	54 500				135 092			135 092
Rozpis rozpočtu na rok 2020 po úpravách k 31.8.2020	80 592	54 500				135 092			135 092
Skutočnosť	50 876	1 890				52 766			52 766
% Plnenia z URR	63,13	3,47				39,06			39,06
DaRZ Staré Hory(136)									
Rozpis rozpočtu 2020	92 322	25 318	1 050	327		119 017			119 017
Rozpis rozpočtu na rok 2020 po úpravách k 31.8.2020	92 322	25 545	1 050	400		119 317			119 317
Skutočnosť	24 367	3 759	90	379		28 595			28 595
% Plnenia z URR	26,39	14,72	8,57	94,75		23,97			23,97
DaRZ Pavčina Lehota (137)									
Rozpis rozpočtu 2020	37 716	22 728	475	228		61 147			61 147
Rozpis rozpočtu na rok 2020 po úpravách k 31.8.2020	37 716	23 028	475	228		61 447			61 447
Skutočnosť	11 462	2 238	0	217		13 917			13 917
% Plnenia z URR	30,39	9,72	0,00	95,18		22,65			22,65
Dozorná rada (133)									
Rozpis rozpočtu 2020		2 000	174 211			176 211			176 211
Rozpis rozpočtu na rok 2020 po úpravách k 31.8.2020		2 000	180 211			182 211			182 211
Skutočnosť		1 481	83 856			85 337			85 337
% Plnenia z URR		74,05	46,53			46,83			46,83
ÚSTREDIE SPOLU									
Rozpis rozpočtu 2020	912 828	11 130 164	17 867 726	135 738	1 029 891	31 076 347	570 000		31 646 347
Rozpis rozpočtu na rok 2020 po úpravách k 31.8.2020	1 576 108	30 525 758	57 213 511	150 861	2 724 891	92 191 129	11 253 304	14 000	103 458 433
Skutočnosť	716 373	17 858 690	28 483 878	130 672	1 802 419	48 992 032	3 196 401	8 428	52 196 861
% Plnenia z URR	45,45	58,50	49,79	86,62	66,15	53,14	28,40	60,20	50,45
Pobočky SP (132)									
Rozpis rozpočtu 2020	2 225 331	6 992 349	65 323 555	172 546	139 872	74 853 653			74 853 653
Rozpis rozpočtu na rok 2020 po úpravách k 31.8.2020	2 607 885	16 400 680	76 598 071	267 403	165 178	96 039 217		100	96 039 317
Skutočnosť	1 540 131	14 604 879	49 463 810	204 256	93 240	65 906 316		59	65 906 375
% Plnenia z URR	59,06	89,05	64,58	76,39	56,45	68,62		59,00	68,62
SPRÁVNÝ FOND SPOLU									
Rozpis rozpočtu 2020	3 138 159	18 122 513	83 191 281	308 284	1 169 763	105 930 000	570 000		106 500 000
Rozpis rozpočtu na rok 2020 po úpravách k 31.8.2020	4 183 993	46 926 438	133 811 582	418 264	2 890 069	188 230 346	11 253 304	14 100	199 497 750
Skutočnosť	2 256 504	32 463 569	77 947 688	334 928	1 895 659	114 898 348	3 196 401	8 487	118 103 236
% Plnenia z URR	53,93	69,18	58,25	80,08	65,59	61,04	28,40	60,19	59,20

Objednávky a nezaplatené faktúry za celú Sociálnu poisťovňu k 16. septembru 2020

Euro

Ukazovateľ	Upravený rozpočet na rok 2019	Objednávky v systéme SAP(modul MM)	Faktúry došlé v SAPE	Výdavky k 16. septembru 2020	Skutočnosť bez objednávok	Skutočnosť vrátane objednávok	Rozdiel (stl.1 minus stl.6)
a	1	2	3	4	5	6	7
Správny fond celkom	199 497 750	4 000 382	10 807 096	107 947 675	118 754 770	122 755 152	76 742 598

**Vyhodnotenie plnenia upraveného rozpisu rozpočtu bežných výdavkov (nákladov) a výdavkových finančných operácií správneho fondu Sociálnej poisťovne
za január až august 2020 v štruktúre funkčnej a ekonomickej klasifikácie**

v Eur

Funkčná klasifikácia oddiel/skupina/ trieda/podtrieda	Ekonomická klasifikácia				Text	Rozpis rozpočtu na rok 2020	Rozpis rozpočtu na rok 2020 po úpravách k 31.08.2020	Skutočnosť za január až august 2020	% plnenia (3 : 2)
	Hlavná kategória	Kategória	Položka	Podpo- ložka					
a	b	c	d	e	f	1	2	3	4
10.9.0	600				Bežné výdavky	105 930 000	188 230 346	114 898 348	61,04
10.9.0		610			Mzdy, platy, služobné príjmy a ostatné osobné vyrovnania	57 657 000	92 414 856	53 972 897	58,40
10.9.0			611		Tarifný plat, osobný plat, základný plat vrátane ich náhrad	53 050 126	78 807 798	45 984 037	58,35
10.9.0			612		Priplatky	746 306	848 969	894 695	105,39
10.9.0				612002	Ostatné príplatky okrem osobných príplatkov	746 306	848 969	894 695	105,39
10.9.0			613		Náhrada za pracovnú pohotovosť	76 800	76 990	46 458	60,34
10.9.0			614		Odmeny	3 783 768	12 681 099	7 047 707	55,58
10.9.0		620			Poistné a príspevok do poisťovní	21 922 000	35 579 720	20 375 438	57,27
10.9.0			621		Poistné do Všeobecnej zdravotnej poisťovne	4 387 932	4 746 172	3 639 908	76,69
10.9.0			623		Poistné do ostatných zdravotných poisťovní	1 433 336	1 649 266	1 530 729	92,81
10.9.0			625		Poistné do Sociálnej poisťovne	14 354 341	27 266 496	13 581 147	49,81
10.9.0				625001	Na nemocenské poistenie	809 170	890 350	764 428	85,86
10.9.0				625002	Na starobné poistenie	7 912 336	20 183 301	7 650 152	37,90
10.9.0				625003	Na úrazové poistenie	465 716	515 669	439 779	85,28
10.9.0				625004	Na invalidné poistenie	1 676 536	1 841 394	1 500 662	81,50
10.9.0				625005	Na poistenie v nezamestnanosti	579 929	635 718	494 129	77,73
10.9.0				625006	Na garančné poistenie	145 553	160 551	136 511	85,03
10.9.0				625007	Na poistenie do rezervného fondu	2 765 101	3 039 513	2 595 486	85,39
10.9.0			627		Príspevok do doplnkových dôchodkových poisťovní	1 746 391	1 917 786	1 623 654	84,66
10.9.0		630			Tovary a služby	25 853 000	58 762 661	39 516 087	67,25
10.9.0			631		Cestovné náhrady	175 192	177 019	42 248	23,87
10.9.0				631001	Tuzemské pracovné cesty	142 159	142 886	37 804	26,46
10.9.0				631002	Zahraničné pracovné cesty	33 000	34 100	4 444	13,03
10.9.0				631004	Cestovné náhrady vlastným zamestnancom	33	33	-	-
10.9.0			632		Energia, voda a komunikácie	7 485 890	13 894 531	9 499 469	68,37
10.9.0				632001	Enegie	1 428 862	1 710 238	1 048 854	61,33
10.9.0				632002	Vodné, stočné	160 861	165 567	81 893	49,46
10.9.0				632003	Poštovné služby	4 545 039	8 976 487	6 581 908	73,32
10.9.0				632004	Komunikačná infraštruktúra	761 140	1 824 036	935 901	51,31
10.9.0				632005	Telekomunikačná technika	589 988	1 218 203	850 913	69,85
10.9.0			633		Materiál	1 490 840	2 330 763	1 186 696	50,91
10.9.0				633001	Interiérové vybavenie	157 631	262 959	71 602	27,23
10.9.0				633002	Výpočtová technika	15 183	51 424	194	0,38
10.9.0				633003	Telekomunikačná technika	56	3 756	3 100	82,53
10.9.0				633004	Prevádzkové stroje, prístroje, zariadenia, technika a náradie	24 482	29 760	3 935	13,22
10.9.0				633006	Všeobecný materiál	1 223 718	1 833 668	1 035 732	56,48
10.9.0				633009	Knihy, časopisy, noviny, učebnice, učebné pomôcky	9 074	9 657	4 088	42,33
10.9.0				633010	Pracovné odevy, obuv a pracovné pomôcky	37 800	113 147	57 616	50,92
10.9.0				633013	Softvér	3 200	6 611	5 411	81,85
10.9.0				633015	Palivá ako zdroj energie	1 156	1 241	232	18,69
10.9.0				633016	Reprezentačné	18 540	18 540	4 786	25,81
10.9.0			634		Dopravné	346 274	361 798	159 299	44,03
10.9.0				634001	Palivo, mazivá, oleje, špeciálne kvapaliny	164 599	162 158	52 858	32,60
10.9.0				634002	Servis, údržba, opravy a výdavky s tým spojené	87 035	101 476	32 026	31,56
10.9.0				634003	Poistenie	68 870	70 936	60 961	85,94
10.9.0				634004	Prepravné a nájom dopravných prostriedkov	20 050	21 050	8 446	40,12
10.9.0				634005	Karty, známky, poplatky	5 720	6 178	5 008	81,06
10.9.0			635		Rutinná a štandardná údržba	932 964	2 538 337	872 709	34,38
10.9.0				635001	Interiérového vybavenia	17 365	23 844	8 380	35,15
10.9.0				635002	Výpočtovej techniky	603 595	1 846 745	680 513	36,85
10.9.0				635003	Telekomunikačnej techniky	-	30	30	100,00
10.9.0				635004	Prevádzkových strojov, prístrojov, zariadení, techniky a náradia	114 488	265 523	91 399	34,42
10.9.0				635006	Budov, objektov alebo ich častí	197 516	402 195	92 387	22,97
10.9.0			636		Nájomné za nájom	1 882 501	2 421 974	1 518 498	62,70
10.9.0				636001	Nájomné budov, objektov alebo ich častí	1 860 930	2 399 876	1 511 156	62,97
10.9.0				636002	Nájomné prevádzkových strojov, prístrojov, zariadení, techniky a náradia	21 571	22 098	7 342	33,22
10.9.0			637		Služby	13 539 339	37 038 239	26 237 168	70,84
10.9.0				637001	Školenia, kurzy, semináre, porady, konferencie, sympóziá	24 500	51 070	8 927	17,48
10.9.0				637003	Propagácia, reklama a inzercia	10 930	11 494	5 164	44,93
10.9.0				637004	Všeobecné služby	1 594 374	2 154 356	1 135 067	52,69
10.9.0				637005	Špeciálne služby	522 044	11 026 331	9 599 750	87,06
10.9.0				637006	Náhrady	156 000	554 991	217 656	39,22
10.9.0				637007	Cestovné náhrady	507	507	138	27,22
10.9.0				637011	Štúdie, expertízy, posudky	28 042	58 704	72 621	123,71
10.9.0				637012	Poplatky a odvody	814 781	1 682 446	1 160 076	68,95
10.9.0				637014	Stravovanie	1 997 403	2 515 146	1 613 389	64,15
10.9.0				637015	Poistné	16 499	16 718	14 630	87,51
10.9.0				637016	Pridel do sociálneho fondu	846 561	1 107 911	651 652	58,82
10.9.0				637026	Odmeny a príspevky	129 639	135 639	62 790	46,29
10.9.0				637027	Odmeny zamestnancov mimopracovného pomeru	88 062	188 995	142 237	75,26
10.9.0				637031	Pokuty a penále	-	-	311	-
10.9.0				637034	Zdravotníckym zariadeniam	415 500	1 225 500	756 132	61,70
10.9.0				637035	Dane	123 286	146 629	129 735	88,48
10.9.0				637040	Služby v oblasti informačno - komunikačných technológií	6 771 211	16 161 802	10 666 893	66,00
10.9.0		640			Bežné transfery	498 000	1 473 109	1 033 926	70,19
10.9.0			642		Transfery jednotlivcom a neziskovým právnickým osobám	488 000	1 463 109	1 025 626	70,10
10.9.0				642012	Na odstupné	-	10 239	10 238	99,99
10.9.0				642013	Na odchodné	97 000	653 593	411 642	62,98
10.9.0				642014	Jednotlivcovi	20 698	48 998	28 788	58,75
10.9.0				642015	Na nemocenské dávky	370 302	750 279	574 958	76,63
10.9.0			649		Transfery do zahraničia	10 000	10 000	8 300	83,00
10.9.0				649003	Medzinárodnej organizácii	10 000	10 000	8 300	83,00
10.9.0		800			Výdavky z transakcií s finančnými aktívami a finančnými pasívami	-	14 100	8 487	60,19
10.9.0			819		Iné výdavkové finančné operácie	-	14 100	8 487	60,19
				819003	Kurzové rozdiely	-	14 100	8 487	60,19
X	X	X	X	X	Celkom správny fond	105 930 000	188 244 446	114 906 835	61,04

**Vyhodnotenie plnenia upraveného rozpoisu rozpočtu kapitálových výdavkov (nákladov) správneho fondu Sociálnej poisťovne
za január až august 2020 v štruktúre funkčnej a ekonomickej klasifikácie**

v Eur

Funkčná klasifikácia oddiel/skupina/ trieda/podtrieda	Ekonomická klasifikácia				Text	Rozpis rozpočtu na rok 2020	Rozpis rozpočtu na rok 2020 po úpravách k 31.08.2020	Skutočnosť za január až august 2020	% plnenia (3 : 2)
	Hlavná kategória	Kategória	Položka	Podpo- ložka					
a	b	c	d	e	f	1	2	3	4
10.9.0	700				Kapitálové výdavky	570 000	11 253 304	3 196 401	28,40
10.9.0		710			Obstarávanie kapitálových aktív	570 000	11 253 304	3 196 401	28,40
<i>10.9.0</i>			<i>711</i>		<i>Nákup pozemkov a nehmotných aktív</i>	<i>215 667</i>	<i>4 526 154</i>	<i>1 732</i>	<i>0,04</i>
10.9.0				711001	Pozemkov	-	5 600	-	-
10.9.0				711003	Softvéru	215 667	4 520 554	1 732	0,04
<i>10.9.0</i>			<i>712</i>		<i>Nákup budov, objektov alebo ich častí</i>	-	-	-	-
10.9.0				712001	Budov, objekov alebo ich častí	-	-	-	-
<i>10.9.0</i>			<i>713</i>		<i>Nákup strojov, prístrojov, zariadení, techniky a náradia</i>	<i>34 333</i>	<i>2 618 899</i>	<i>1 564 885</i>	<i>59,75</i>
10.9.0				713001	Interiérového vybavenia	-	50 000	-	-
10.9.0				713002	Výpočtovej techniky	34 333	1 723 350	1 318 375	76,50
10.9.0				713003	Telekomunikačnej techniky	-	271 649	242 730	89,35
10.9.0				713004	Prevádzkových strojov, prístrojov, zariadení, techniky a náradia	-	3 900	3 780	96,92
10.9.0				713005	Špeciálnych strojov, prístrojov, zariadení, techniky, náradia a materiálu	-	570 000	-	-
<i>10.9.0</i>			<i>714</i>		<i>Nákup dopravných prostriedkov všetkých druhov</i>	-	-	-	-
10.9.0				714001	Osobných automobilov	-	-	-	-
<i>10.9.0</i>			<i>716</i>		<i>Prípravná a projektová dokumentácia</i>	<i>17 000</i>	<i>401 349</i>	<i>6 875</i>	<i>1,71</i>
<i>10.9.0</i>			<i>717</i>		<i>Realizácia stavieb a ich technické zhodnotenie</i>	<i>303 000</i>	<i>3 706 902</i>	<i>1 622 909</i>	<i>43,78</i>
10.9.0				717001	Realizácia nových stavieb	-	-	-	-
10.9.0				717002	Rekonštrukcia a modernizácia	255 000	3 610 312	1 622 909	44,95
10.9.0				717003	Prístavby, nadstavby, stavebné úpravy	48 000	96 590	-	-

Vyhodnotenie plnenia upraveného rozpočtu rozpočtu bežných výdavkov (nákladov) a výdavkových finančných operácií správneho fondu
 Sociálnej poisťovne, ústredie za január až august 2020 v štruktúre funkčnej a ekonomickej klasifikácie

v Eur

Funkčná klasifikácia oddiel/skupina/ trieda/podtrieda	Ekonomická klasifikácia				Text	Rozpis rozpočtu na rok 2020	Rozpis rozpočtu na rok 2020 po úpravách k 31.08.2020	Skutočnosť za január až august 2020	% plnenia (3 : 2)
	Hlavná kategória	Kategória	Položka	Podpo- ložka					
a	b	c	d	e	f	1	2	3	4
10.9.0	600				Bežné výdavky	31 076 347	92 191 129	48 992 032	53,14
10.9.0		610			Mzdy, platy, služobné príjmy a ostatné osobné vyrovnania	12 147 056	39 202 971	19 752 921	50,39
10.9.0			611		Tarifný plat, osobný plat, základný plat vrátane ich náhrad	10 027 429	31 556 496	16 974 510	53,79
10.9.0			612		Príplatky	339 013	339 013	295 406	87,14
10.9.0				612002	Ostatné príplatky okrem osobných príplatkov	339 013	339 013	295 406	87,14
10.9.0			613		Náhrada za pracovnú pohotovosť	15 000	15 000	8 121	54,14
10.9.0			614		Odmeny	1 765 614	7 292 462	2 474 884	33,94
10.9.0		620			Poistné a príspevok do poisťovní	4 668 291	15 391 547	7 457 738	48,45
10.9.0		630			Tovary a služby	14 033 000	36 789 007	21 354 736	58,05
10.9.0			631		Cestovné náhrady	94 040	97 040	16 744	17,25
10.9.0				631001	Tuzemské pracovné cesty	61 040	63 040	12 319	19,54
10.9.0				631002	Zahraničné pracovné cesty	33 000	34 000	4 425	13,01
10.9.0			632		Energia, voda a komunikácie	3 421 414	8 574 766	5 852 176	68,25
10.9.0				632001	Energie	380 641	580 641	328 207	56,52
10.9.0				632002	Vodné, stočné	42 777	42 777	20 377	47,64
10.9.0				632003	Poštovné služby	2 086 148	5 625 312	4 241 662	75,40
10.9.0				632004	Komunikačná infraštruktúra	761 140	1 824 036	935 901	51,31
10.9.0				632005	Telekomunikačné služby	150 708	502 000	326 029	64,95
10.9.0			633		Materiál	472 904	993 595	407 931	41,06
10.9.0				633001	Interiérové vybavenie	67 610	112 610	14 171	12,58
10.9.0				633002	Výpočtová technika	15 000	50 000	80	0,16
10.9.0				633003	Telekomunikačná technika	-	3 700	3 100	83,78
10.9.0				633004	Prevádzkové stroje, prístroje, zariadenia, technika a náradie	19 969	20 069	1 407	7,01
10.9.0				633006	Všeobecný materiál	318 600	697 580	339 019	48,60
10.9.0				633009	Knihy, časopisy, noviny, učebnice, učebné pomôcky	7 700	8 200	3 595	43,84
10.9.0				633010	Pracovné odevy, obuv a pracovné pomôcky	28 125	82 125	38 372	46,72
10.9.0				633013	Softvér	3 200	6 611	5 411	81,85
10.9.0				633015	Palivá ako zdroj energie	400	400	52	13,00
10.9.0				633016	Reprezentačné	12 300	12 300	2 724	22,15
10.9.0			634		Dopravné	130 850	130 850	46 970	35,90
10.9.0				634001	Palivo, mazivá, oleje, špeciálne kvapaliny	49 800	49 800	16 926	33,99
10.9.0				634002	Servis, údržba, opravy a výdavky s tým spojené	43 700	43 700	7 114	16,28
10.9.0				634003	Poistenie	16 300	16 300	14 644	89,84
10.9.0				634004	Prepravné a nájom dopravných prostriedkov	20 000	20 000	7 486	37,43
10.9.0				634005	Karty, známky, poplatky	1 050	1 050	800	76,19
10.9.0			635		Rutinná a štandardná údržba	560 661	1 926 874	675 243	35,04
10.9.0				635001	Interiérového vybavenia	16 500	16 500	4 048	24,53
10.9.0				635002	Výpočtovej techniky	432 741	1 661 146	624 857	37,62
10.9.0				635003	Telekomunikačnej techniky	-	-	-	-
10.9.0				635004	Prevádzkových strojov, prístrojov, zariadení, techniky a náradia	27 900	119 831	36 524	30,48
10.9.0				635006	Budov, objektov alebo ich častí	83 520	129 397	9 814	7,58
10.9.0			636		Nájomné za nájom	86 588	586 588	349 764	59,63
10.9.0				636001	Nájomné budov, objektov alebo ich častí	80 588	580 588	348 685	60,06
10.9.0				636002	Nájomné prevádzkových strojov, prístrojov, zariadení, techniky a náradia	6 000	6 000	1 079	17,98
10.9.0			637		Služby	9 266 543	24 479 294	14 005 908	57,22
10.9.0				637001	Školenia, kurzy, semináre, porady, konferencie, sympóziá	20 030	45 030	7 714	17,13
10.9.0				637003	Propagácia, reklama a inzercia	10 000	10 500	5 164	49,18
10.9.0				637004	Všeobecné služby	458 234	776 026	446 618	57,55
10.9.0				637005	Špeciálne služby	10 000	2 815 735	72 097	2,56
10.9.0				637006	Náhrady	156 000	497 130	68 284	13,74
10.9.0				637007	Cestovné náhrady	450	450	138	30,67
10.9.0				637011	Štúdie, expertízy, posudky	10 000	40 000	61 391	153,48
10.9.0				637012	Poplatky a odvody	632 000	1 417 000	990 255	69,88
10.9.0				637014	Stravovanie	340 000	747 000	474 130	63,47
10.9.0				637015	Poistné	5 400	5 400	4 802	88,93
10.9.0				637016	Prídely do sociálneho fondu	213 000	418 880	237 763	56,76
10.9.0				637026	Odmeny a príspevky	129 639	135 639	62 790	46,29
10.9.0				637027	Odmeny zamestnancov mimopracovného pomeru	43 391	116 391	84 684	72,76
10.9.0				637031	Pokuty a penále	-	-	312	-
10.9.0				637034	Zdravotníckym zariadeniam	415 500	1 225 500	756 132	61,70
10.9.0				637035	Dane	51 688	66 811	66 741	99,90
10.9.0				637040	Služby v oblasti informačno-komunikačných technológií	6 771 211	16 161 802	10 666 893	66,00
10.9.0		640			Bežné transfery	228 000	807 604	426 637	52,83
10.9.0			642		Transfery jednotlivcom a neziskovým právnickým osobám	218 000	797 604	418 337	52,45
10.9.0				642012	Na odstupné	-	-	-	-
10.9.0				642013	Na odchodné	97 000	458 604	171 722	37,44
10.9.0				642014	Jednotlivcovi	12 000	39 000	25 868	66,33
10.9.0				642015	Na nemocenské dávky	109 000	300 000	220 747	73,58
10.9.0			649		Transfery do zahraničia	10 000	10 000	8 300	83,00
10.9.0				649003	Medzinárodnej organizácii	10 000	10 000	8 300	83,00
10.9.0		800			Výdavky z transakcií s finančnými aktívami a finančnými pasívami	-	14 000	8 428	60,20
10.9.0			819		Iné výdavkové finančné operácie	-	14 000	8 428	60,20
10.9.0				819003	Kurzové rozdiely	-	14 000	8 428	60,20
X	X	X	X	X	Celkom správny fond (600 + 800)	31 076 347	92 205 129	49 000 460	53,14

**Evidencia úpravy rozpisu rozpočtu v Sociálnej poisťovni ústredie
za rok 2020**

Poradové číslo	Dátum	Fond	Protokolárne číslo	Druh operácie	Druh rozpočtu	Finančné stredisko	Finanč.položka	Program rozpočtu	Suma
34	3.2.2020	132	BA--0109622/2020	Dodatok	Rozpočtové opatrenie správneho fondu, ústredie	20	637004.51828000	ZZZ	351 927
		132				20	642015.52770000	ZZZ	40 000
		132				20			391 927
		132				40	637004.51828000	ZZZ	103 315
		132				40	642015.52770000	ZZZ	9 480
		132				40			112 795
		132				50	637004.51828000	ZZZ	100 680
		132				50	642015.52770000	ZZZ	4 660
		132				50			105 340
		132				60	637004.51828000	ZZZ	64 740
		132				60	642015.52770000	ZZZ	3 360
		132				60			68 100
		132				70	637004.51828000	ZZZ	161 702
		132				70	642015.52770000	ZZZ	4 200
		132				70			165 902
		132				80	637004.51828000	ZZZ	100 985
		132				80	642015.52770000	ZZZ	9 500
		132				80			110 485
		132				90	637004.51828000	ZZZ	40 000
		132				90	642015.52770000	ZZZ	4 000
		132				90			44 000
		132				100	637004.51828000	ZZZ	84 756
		132				100	642015.52770000	ZZZ	7 100
		132				100			91 856
		132				110	637004.51828000	ZZZ	38 000
		132				110	642015.52770000	ZZZ	8 412
		132				110			46 412
		132				120	637004.51828000	ZZZ	43 100
		132				120	642015.52770000	ZZZ	800
		132				120			43 900
		132				130	637004.51828000	ZZZ	82 527
		132				130	642015.52770000	ZZZ	4 000
		132				130			86 527
		132				140	637004.51828000	ZZZ	44 550
		132				140	642015.52770000	ZZZ	1 200
		132				140			45 750
		132				150	637004.51828000	ZZZ	66 094
		132				150	642015.52770000	ZZZ	3 000
		132				150			69 094
		132				160	637004.51828000	ZZZ	88 020
		132				160	642015.52770000	ZZZ	3 000
		132				160			91 020
		132				170	637004.51828000	ZZZ	59 830
		132				170	642015.52770000	ZZZ	5 000
		132				170			64 830
		132				180	637004.51828000	ZZZ	52 746
		132				180	642015.52770000	ZZZ	4 535
		132				180			57 281
		132				190	637004.51828000	ZZZ	26 936
		132				190			26 936
		132				200	637004.51828000	ZZZ	30 600
		132				200	642015.52770000	ZZZ	1 500
		132				200			32 100
		132				210	637004.51828000	ZZZ	105 320
		132				210	642015.52770000	ZZZ	9 000
		132				210			114 320
		132				220	637004.51828000	ZZZ	19 500
		132				220	642015.52770000	ZZZ	500
		132				220			20 000
		132				230	637004.51828000	ZZZ	29 291
		132				230			29 291
		132				240	637004.51828000	ZZZ	14 545
		132				240			14 545

Poradové číslo	Dátum	Fond	Protokolárne číslo	Druh operácie	Druh rozpočtu	Finančné stredisko	Finanč.položka	Program rozpočtu	Suma
		132				250	637004.51828000	ZZZ	45 900
		132				250	642015.52770000	ZZZ	6 000
		132				250			51 900
		132				260	637004.51828000	ZZZ	11 467
		132				260			11 467
		132				270	637004.51828000	ZZZ	53 500
		132				270	642015.52770000	ZZZ	7 000
		132				270			60 500
		132				280	637004.51828000	ZZZ	4 500
		132				280	642015.52770000	ZZZ	4 500
		132				280			9 000
		132				290	637004.51828000	ZZZ	55 741
		132				290	642015.52770000	ZZZ	2 000
		132				290			57 741
		132				300	637004.51828000	ZZZ	64 600
		132				300	642015.52770000	ZZZ	2 500
		132				300			67 100
		132				31	611000.52110000	ZZZ	27 596 646
		132				31	614000.52140000	ZZZ	7 161 210
		132				31	625002.52442000	ZZZ	13 657 720
		132				31	631001.51210000	ZZZ	2 000
		132				31	631002.51220000	ZZZ	1 000
		132				31	632003.51410000	ZZZ	719 164
		132				31	632003.51910000	ZZZ	2 500 000
		132				31	632003.51920000	ZZZ	120 000
		132				31	633009.50161000	ZZZ	500
		132				31	637001.51825000	ZZZ	25 000
		132				31	637003.51824000	ZZZ	500
		132				31	637004.51828000	ZZZ	25 792
		132				31	637005.51831000	ZZZ	7 232 906
		132				31	637006.52780000	ZZZ	469 258
		132				31	637006.52781000	ZZZ	200 000
		132				31	637016.52710000	ZZZ	205 880
		132				31	637014.52720000	ZZZ	407 000
		132				31	637012.54910000	ZZZ	785 000
		132				31	637026.52310000	ZZZ	6 000
		132				31	637027.54920000	ZZZ	73 000
		132				31	637034.54940000	ZZZ	810 000
		132				31	642013.52750000	ZZZ	266 832
		132				31	642013.52820000	ZZZ	300 000
		132				31	642015.52770000	ZZZ	191 000
		132				31	819003.54510000	ZZZ	14 000
		132				31			62 770 408
		132				310	637004.51828000	ZZZ	24 454
		132				310	642015.52770000	ZZZ	2 000
		132				310			26 454
		132				320	637004.51828000	ZZZ	51 833
		132				320	642015.52770000	ZZZ	2 000
		132				320			53 833
		132				330	637004.51828000	ZZZ	16 789
		132				330	642015.52770000	ZZZ	700
		132				330			17 489
		132				340	637004.51828000	ZZZ	164 910
		132				340	642015.52770000	ZZZ	10 980
		132				340			175 890
		132				35	633006.50111000	ZZZ	167 000
		132				35	632001.50210000	ZZZ	200 000
		132				35	633001.50142100	ZZZ	70 000
		132				35	635006.51110000	ZZZ	200 000
		132				35	635004.51150000	ZZZ	40 932
		132				35	636001.51610000	ZZZ	500 000
		132				35	637004.51811000	ZZZ	250 000
		132				35	717002.04211220	P1505	2 672 942
		132				35	717002.04211220	P1101	158 000
		132				35	717002.04211220	P2006	10 000
		132				35	717002.04211220	P2007	185 000
		132				35	717002.04211220	P2014	20 960
		132				35	717002.04211220	P1105	6 500
		132				35	717002.04211220	P2008	43 000

Poradové číslo	Dátum	Fond	Protokolárne číslo	Druh operácie	Druh rozpočtu	Finančné stredisko	Finanč.položka	Program rozpočtu	Suma
		132				35	717002.04211220	P2009	45 000
		132				35	717002.04211220	P1907	115 500
		132				35	717002.04211220	P2010	11 000
		132				35	717002.04211220	P2011	76 000
		132				35	717003.04211230	P1903	60 000
		132				35	713001.04241200	P2012	50 000
		132				35	716000.04251200	P1612	540
		132				35	716000.04251200	P2001	6 749
		132				35	716000.04251200	P1912	500
		132				35	716000.04251200	P1419	92 300
		132				35	716000.04251200	P2003	30 000
		132				35	716000.04251200	P1914	144
		132				35	716000.04251200	P1307	300
		132				35	716000.04251200	P1308	5 000
		132				35	716000.04251200	P1712	45 000
		132				35	716000.04251200	P2004	12 000
		132				35	716000.04251200	P1011	50 000
		132				35	716000.04251200	P1111	50 000
		132				35	716000.04251200	P1911	816
		132				35	716000.04251200	P1515	1 000
		132				35	716000.04251200	P2005	40 000
		132				35	716000.04251200	P1902	50 000
		132				35	711001.04261210	P1815	5 600
		132				35	713004.04221230	P1808	3 900
		132				35	713005.04221240	P2013	570 000
		132				35			5 845 683
		132				360	637004.51828000	ZZZ	50 354
		132				360	642015.52770000	ZZZ	3 250
		132				360			53 604
		132				370	637004.51828000	ZZZ	32 970
		132				370			32 970
		132				380	637004.51828000	ZZZ	37 105
		132				380	642015.52770000	ZZZ	2 300
		132				380			39 405
		132				390	637004.51828000	ZZZ	39 968
		132				390	642015.52770000	ZZZ	2 000
		132				390			41 968
		132				43	633006.50111200	ZZZ	200 000
		132				43	633002.50142200	ZZZ	35 000
		132				43	635002.51130000	ZZZ	1 228 405
		132				43	635004.51151000	ZZZ	50 999
		132				43	632005.51451000	ZZZ	150 692
		132				43	637040.51815000	ZZZ	14 480
		132				43	632004.51818000	ZZZ	1 065 596
		132				43	637040.51822100	ZZZ	9 581 602
		136				43	632005.51451000	ZZZ	300
		137				43	632005.51451000	ZZZ	300
		132				43	711003.04121200	I1802	11 305
		132				43	711003.04121200	I2001	2 068 802
		132				43	711003.04121200	E1901	3 390 471
		132				43	713002.04221210	E1901	113 640
		132				43	713002.04221210	I2001	3 938 335
		132				43			21 849 927
									92 997 750
69	14.2.2020	132	BA--0221458/2020	Prijatie	Rozpočtové opatrenie	20	611000.52110000	ZZZ	698 269
		132		Prijatie	správneho fondu, ústredie	20	625002.52442000	ZZZ	266 041
		132				20			964 310
		132		Prijatie		40	611000.52110000	ZZZ	183 854
		132		Prijatie		40	625002.52442000	ZZZ	70 049
		132				40			253 903
		132		Prijatie		50	611000.52110000	ZZZ	87 032
		132		Prijatie		50	625002.52442000	ZZZ	33 160
		132				50			120 192
		132		Prijatie		60	611000.52110000	ZZZ	101 431
		132		Prijatie		60	625002.52442000	ZZZ	38 646
		132				60			140 077
		132		Prijatie		70	611000.52110000	ZZZ	105 424
		132		Prijatie		70	625002.52442000	ZZZ	40 167

Poradové číslo	Dátum	Fond	Protokolárne číslo	Druh operácie	Druh rozpočtu	Finančné stredisko	Finanč.položka	Program rozpočtu	Suma
		132				70			145 591
		132		Prijatie		80	611000.52110000	ZZZ	146 575
		132		Prijatie		80	625002.52442000	ZZZ	55 846
		132				80			202 421
		132		Prijatie		90	611000.52110000	ZZZ	131 428
		132		Prijatie		90	625002.52442000	ZZZ	50 075
		132				90			181 503
		132		Prijatie		100	611000.52110000	ZZZ	111 639
		132		Prijatie		100	625002.52442000	ZZZ	42 535
		132				100			154 174
		132		Prijatie		110	611000.52110000	ZZZ	159 247
		132		Prijatie		110	625002.52442000	ZZZ	60 674
		132				110			219 921
		132		Prijatie		120	611000.52110000	ZZZ	78 947
		132		Prijatie		120	625002.52442000	ZZZ	30 079
		132				120			109 026
		132		Prijatie		130	611000.52110000	ZZZ	87 615
		132		Prijatie		130	625002.52442000	ZZZ	33 382
		132				130			120 997
		132		Prijatie		140	611000.52110000	ZZZ	94 292
		132		Prijatie		140	625002.52442000	ZZZ	35 926
		132				140			130 218
		132		Prijatie		150	611000.52110000	ZZZ	115 643
		132		Prijatie		150	625002.52442000	ZZZ	44 060
		132				150			159 703
		132		Prijatie		160	611000.52110000	ZZZ	158 246
		132		Prijatie		160	625002.52442000	ZZZ	60 292
		132				160			218 538
		132		Prijatie		170	611000.52110000	ZZZ	102 124
		132		Prijatie		170	625002.52442000	ZZZ	38 910
		132				170			141 034
		132		Prijatie		180	611000.52110000	ZZZ	92 499
		132		Prijatie		180	625002.52442000	ZZZ	35 243
		132				180			127 742
		132		Prijatie		190	611000.52110000	ZZZ	101 717
		132		Prijatie		190	625002.52442000	ZZZ	38 755
		132				190			140 472
		132		Prijatie		200	611000.52110000	ZZZ	90 310
		132		Prijatie		200	625002.52442000	ZZZ	34 409
		132				200			124 719
		132		Prijatie		210	611000.52110000	ZZZ	156 882
		132		Prijatie		210	625002.52442000	ZZZ	59 773
		132				210			216 655
		132		Prijatie		220	611000.52110000	ZZZ	68 464
		132		Prijatie		220	625002.52442000	ZZZ	26 085
		132				220			94 549
		132		Prijatie		230	611000.52110000	ZZZ	66 638
		132		Prijatie		230	625002.52442000	ZZZ	25 390
		132				230			92 028
		132		Prijatie		240	611000.52110000	ZZZ	37 400
		132		Prijatie		240	625002.52442000	ZZZ	14 250
		132				240			51 650
		132		Prijatie		250	611000.52110000	ZZZ	88 583
		132		Prijatie		250	625002.52442000	ZZZ	33 751
		132				250			122 334
		132		Prijatie		260	611000.52110000	ZZZ	72 985
		132		Prijatie		260	625002.52442000	ZZZ	27 808
		132				260			100 793
		132		Prijatie		270	611000.52110000	ZZZ	158 389
		132		Prijatie		270	625002.52442000	ZZZ	60 347
		132				270			218 736
		132		Prijatie		280	611000.52110000	ZZZ	67 518
		132		Prijatie		280	625002.52442000	ZZZ	25 725
		132				280			93 243
		132		Prijatie		290	611000.52110000	ZZZ	88 275
		132		Prijatie		290	625002.52442000	ZZZ	33 633
		132				290			121 908
		132		Prijatie		300	611000.52110000	ZZZ	122 958
		132		Prijatie		300	625002.52442000	ZZZ	46 847

Poradové číslo	Dátum	Fond	Protokolárne číslo	Druh operácie	Druh rozpočtu	Finančné stredisko	Finanč.položka	Program rozpočtu	Suma
		132				300			169 805
		132		Odoslanie		31	611000.52110000	ZZZ	4 313 133
		132		Odoslanie		31	625002.52442000	ZZZ	1 643 326
		132				31			5 956 459
		132		Prijatie		310	611000.52110000	ZZZ	64 240
		132		Prijatie		310	625002.52442000	ZZZ	24 476
		132				310			88 716
		132		Prijatie		320	611000.52110000	ZZZ	48 642
		132		Prijatie		320	625002.52442000	ZZZ	18 533
		132				320			67 175
		132		Prijatie		330	611000.52110000	ZZZ	65 714
		132		Prijatie		330	625002.52442000	ZZZ	25 038
		132				330			90 752
		132		Prijatie		340	611000.52110000	ZZZ	245 410
		132		Prijatie		340	625002.52442000	ZZZ	93 502
		132				340			338 912
		132		Prijatie		360	611000.52110000	ZZZ	87 032
		132		Prijatie		360	625002.52442000	ZZZ	33 160
		132				360			120 192
		132		Prijatie		370	611000.52110000	ZZZ	62 249
		132		Prijatie		370	625002.52442000	ZZZ	23 717
		132				370			85 966
		132		Prijatie		380	611000.52110000	ZZZ	102 630
		132		Prijatie		380	625002.52442000	ZZZ	39 103
		132				380			141 733
		132		Prijatie		390	611000.52110000	ZZZ	62 832
		132		Prijatie		390	625002.52442000	ZZZ	23 939
		132				390			86 771
		132							-
2.									
82	19.2.2020	132	BA--0201498/2020	Prijatie	Rozpočtové opatrenie	180	611000.52110000	ZZZ	5 100
		132		Prijatie	správneho fondu, ústredie	180	625002.52442000	ZZZ	1 938
		132				180			7 038
		132		Odoslanie		31	611000.52110000	ZZZ	8 600
		132		Odoslanie		31	625002.52442000	ZZZ	3 268
		132				31			11 868
		132		Prijatie		370	611000.52110000	ZZZ	3 500
		132		Prijatie		370	625002.52442000	ZZZ	1 330
		132				370			4 830
		132							-
3.									
91	25.2.2020	132	BA--0212465/2020	Prijatie	Rozpočtové opatrenie	20	637005.51831000	ZZZ	71 870
		132		Prijatie	správneho fondu, ústredie	20	637006.52780000	ZZZ	2 591
		132				20			74 461
		132		Prijatie		40	642013.52750000	ZZZ	2 363
		132		Prijatie		40	642013.52820000	ZZZ	4 726
		132				40			7 089
		132		Prijatie		110	642013.52750000	ZZZ	1 132
		132		Prijatie		110	642013.52820000	ZZZ	2 264
		132				110			3 396
		132		Odoslanie		160	637004.51828000	ZZZ	12 000
		132		Prijatie		160	635002.51130000	ZZZ	2 000
		132		Prijatie		160	633006.50111200	ZZZ	10 000
		132				160			-
		132		Prijatie		180	637005.51831000	ZZZ	760
		132		Prijatie		180	637006.52780000	ZZZ	234
		132		Prijatie		180	642012.52740000	ZZZ	6 826
		132		Prijatie		180	642012.52810000	ZZZ	3 413
		132		Prijatie		180	642013.52750000	ZZZ	1 707
		132		Prijatie		180	642013.52820000	ZZZ	3 413
		132				180			16 353
		132		Prijatie		190	637005.51831000	ZZZ	2 280
		132		Prijatie		190	642013.52750000	ZZZ	1 220
		132		Prijatie		190	642013.52820000	ZZZ	2 440
		132		Odoslanie		190	637004.51828000	ZZZ	2 000
		132		Prijatie		190	633006.50111200	ZZZ	2 000
		132				190			5 940
		132		Prijatie		220	642013.52750000	ZZZ	1 136
		132		Prijatie		220	642013.52820000	ZZZ	2 272

Poradové číslo	Dátum	Fond	Protokolárne číslo	Druh operácie	Druh rozpočtu	Finančné stredisko	Finanč.položka	Program rozpočtu	Suma	
118	20.3.2020	132	BA-325277/2020	Prijatie	Rozpočtové opatrenie správneho fondu, ústredie	43	713003.04221220	I2001	271 649	
		132		Prijatie		43	633003.50142300	ZZZ	2 700	
		132		Prijatie		43	637040.51815000	ZZZ	7 088	
		132		Odoslanie		43	711003.04121200	E1901	-	271 649
		132		Odoslanie		43	632004.51818000	ZZZ	-	2 700
		132		Odoslanie		43	637040.51822100	ZZZ	-	7 088
		7		132			43			
195	21.4.2020	132	BA-475570/2020	Prijatie	Rozpočtové opatrenie správneho fondu, ústredie	20	642013.52750000	ZZZ	4 623	
		132		Prijatie		20	642013.52820000	ZZZ	9 245	
		132		Prijatie		20	637005.51831000	ZZZ	77 779	
						20			91 647	
		132		Prijatie		40	642013.52750000	ZZZ	2 494	
		132		Prijatie		40	642013.52820000	ZZZ	4 987	
		132		Prijatie		40	637005.51831000	ZZZ	88 318	
		132		Prijatie		40	637006.52780000	ZZZ	230	
						40			96 029	
		132		Prijatie		50	637005.51831000	ZZZ	24 386	
		132		Prijatie		50	637006.52780000	ZZZ	677	
						50			25 063	
		132		Odoslanie		70	637004.51828000	ZZZ	-	17 230
		132		Prijatie		70	635002.51130000	ZZZ	6 900	
		132		Prijatie		70	633006.50111200	ZZZ	10 330	
						70			-	
		132		Prijatie		80	637005.51831000	ZZZ	91 837	
		132		Prijatie		80	637006.52780000	ZZZ	2 065	
						80			93 902	
		132		Prijatie		110	637005.51831000	ZZZ	61 392	
		132		Prijatie		110	637006.52780000	ZZZ	1 406	
						110			62 798	
		132		Prijatie		120	637005.51831000	ZZZ	19 888	
						120	642015.52770000	ZZZ	8 000	
		132		Odoslanie		120	635006.51110000	ZZZ	-	3 000
		132				120	637005.51813000	ZZZ	-	5 000
						120			19 888	
		132		Prijatie		150	642013.52750000	ZZZ	2 386	
		132		Prijatie		150	642013.52820000	ZZZ	4 772	
		132		Prijatie		150	637005.51831000	ZZZ	71 416	
		132		Prijatie		150	637006.52780000	ZZZ	771	
						150			79 345	
		132		Prijatie		160	637005.51831000	ZZZ	61 110	
		132		Prijatie		160	637006.52780000	ZZZ	914	
						160			62 024	
		132		Prijatie		170	637005.51831000	ZZZ	59 133	
		132		Prijatie		170	637006.52780000	ZZZ	350	
						170			59 483	
		132		Prijatie		180	637005.51831000	ZZZ	40 025	
						180			40 025	
		132		Prijatie		190	637005.51831000	ZZZ	100 000	
		190			100 000					
132	Prijatie	210	642013.52750000	ZZZ	1 031					
132	Prijatie	210	642013.52820000	ZZZ	2 062					
132	Prijatie	210	637005.51831000	ZZZ	48 580					
132	Prijatie	210	637006.52780000	ZZZ	1 018					
		210			52 691					
132	Prijatie	240	637005.51831000	ZZZ	15 500					
132	Prijatie	240	642015.52770000	ZZZ	2 000					
132	Odoslanie	240	637004.51828000	ZZZ	-	2 000				
		240			15 500					
132	Prijatie	250	642013.52750000	ZZZ	2 218					
132	Prijatie	250	642013.52820000	ZZZ	4 436					
		250			6 654					
132	Prijatie	260	637005.51831000	ZZZ	66 883					
132	Prijatie	260	637006.52780000	ZZZ	275					
		260			67 158					
132	Prijatie	270	637005.51831000	ZZZ	28 595					
132	Prijatie	270	637006.52780000	ZZZ	479					
		270			29 074					
		132		Prijatie		290	637005.51831000	ZZZ	81 665	

Poradové číslo	Dátum	Fond	Protokolárne číslo	Druh operácie	Druh rozpočtu	Finančné stredisko	Finanč.položka	Program rozpočtu	Suma
8.		132		Prijatie		290	637006.52780000	ZZZ	1 979
						290			83 644
		132		Prijatie		330	637005.51831000	ZZZ	40 000
		132		Prijatie		330	637006.52780000	ZZZ	1 100
						330			41 100
		132		Prijatie		340	637005.51831000	ZZZ	87 500
		132		Prijatie		340	637006.52780000	ZZZ	1 500
						340			89 000
		132		Prijatie		360	637005.51831000	ZZZ	104 354
		132		Prijatie		360	637006.52780000	ZZZ	1 112
						360			105 466
		132		Prijatie		370	637005.51831000	ZZZ	90 000
		132		Prijatie		370	637006.52780000	ZZZ	1 000
		132		Prijatie		370	642015.52770000	ZZZ	2 000
				Odoslanie		370	632001.50220000	ZZZ	2 000
						370			91 000
		132		Prijatie		390	637005.51831000	ZZZ	86 000
		132		Prijatie		390	637006.52780000	ZZZ	2 000
		132		Prijatie		390	642013.52750000	ZZZ	2 164
		132		Prijatie		390	642013.52820000	ZZZ	4 327
		390			94 491				
132	Odoslanie	31	642013.52750000	ZZZ	14 916				
132	Odoslanie	31	642013.52820000	ZZZ	29 829				
132	Odoslanie	31	637005.51831000	ZZZ	1 344 361				
132	Odoslanie	31	637006.52780000	ZZZ	16 876				
		31			1 405 982				
					-				
9.	29.4.2020	132	BA-520543/2020	Odoslanie	Rozpočtové opatrenie	120	637004.51828000	ZZZ	115
				Prijatie	správneho fondu, ústredie	120	635004.51151000	ZZZ	115
						120		-	
		132		Prijatie		230	637005.51831000	ZZZ	33 000
		132		Prijatie		230	637006.52780000	ZZZ	215
		132		Prijatie		230	642015.52770000	ZZZ	2 000
				Odoslanie	230	632001.50210000	ZZZ	2 000	
					230			33 215	
		132		Prijatie	260	642013.52750000	ZZZ	1 110	
		132		Prijatie	260	642013.52820000	ZZZ	2 219	
					260			3 329	
		132		Odoslanie	31	642013.52750000	ZZZ	1 110	
		132		Odoslanie	31	642013.52820000	ZZZ	2 219	
		132		Odoslanie	31	637005.51831000	ZZZ	33 000	
132	Odoslanie	31	637006.52780000	ZZZ	215				
		31			36 544				
					-				
10.	22.5.2020	132	BA-586718/2020	Prijatie	Rozpočtové opatrenie	35	717002.04211220	P1024	6 000
					správneho fondu, ústredie	35	717002.04211220	P1105	5 410
		132		Odoslanie	35	717003.04211230	P1903	11 410	
					35			-	
251	25.5.2020	132	BA-589145/2020	Prijatie	Rozpočtové opatrenie	20	635004.51151000	ZZZ	6 000
					správneho fondu, ústredie	20	633006.50111200	ZZZ	20 000
				Odoslanie	20	637004.51828000	ZZZ	26 000	
					20			-	
		132		Prijatie	40	637005.51831000	ZZZ	48 395	
					40	635004.51151000	ZZZ	370	
		132		Odoslanie	40	633006.50111200	ZZZ	370	
					40			48 395	
		132		Prijatie	60	637005.51831000	ZZZ	137 000	
		132		Prijatie	60	637006.52780000	ZZZ	1 121	
					60			138 121	
		132		Prijatie	90	637005.51831000	ZZZ	137 748	
		132		Prijatie	90	637006.52780000	ZZZ	3 360	
					90			141 108	
		132		Prijatie	100	637005.51831000	ZZZ	85 595	
		132		Prijatie	100	637006.52780000	ZZZ	281	
		100			85 876				
132	Prijatie	130	637005.51831000	ZZZ	96 896				
132	Prijatie	130	637006.52780000	ZZZ	974				

Poradové číslo	Dátum	Fond	Protokolárne číslo	Druh operácie	Druh rozpočtu	Finančné stredisko	Finanč.položka	Program rozpočtu	Suma
						130			97 870
		132		Prijatie		140	637005.51831000	ZZZ	111 510
		132		Prijatie		140	637006.52780000	ZZZ	1 699
						140			113 209
		132		Prijatie		160	637005.51831000	ZZZ	77 784
		132		Prijatie		160	642013.52750000	ZZZ	1 314
		132		Prijatie		160	642013.52820000	ZZZ	2 628
						160			81 726
		132		Prijatie		180	637005.51831000	ZZZ	3 614
						180			3 614
		132		Prijatie		200	642013.52750000	ZZZ	1 280
		132		Prijatie		200	642013.52820000	ZZZ	2 560
						200			3 840
		132		Prijatie		220	637005.51831000	ZZZ	73 000
						220			73 000
		132		Prijatie		250	637005.51831000	ZZZ	83 165
		132		Prijatie		250	637006.52780000	ZZZ	932
						250			84 097
		132		Prijatie		270	637005.51831000	ZZZ	30 024
		132		Prijatie		270	637006.52780000	ZZZ	391
		132		Prijatie		270	642013.52750000	ZZZ	1 147
		132		Prijatie		270	642013.52820000	ZZZ	2 294
						270			33 856
		132		Prijatie		280	637005.51831000	ZZZ	52 324
		132		Prijatie		280	637006.52780000	ZZZ	1 207
						280			53 531
		132		Prijatie		300	637005.51831000	ZZZ	149 264
		132		Prijatie		300	637006.52780000	ZZZ	1 089
						300			150 353
		132		Prijatie		310	637005.51831000	ZZZ	48 000
						310			48 000
		132		Prijatie		320	637005.51831000	ZZZ	46 230
		132		Prijatie		320	637006.52780000	ZZZ	230
						320			46 460
		132		Prijatie		340	637005.51831000	ZZZ	5 900
		132		Prijatie		340	637006.52780000	ZZZ	282
		132		Prijatie		340	642013.52750000	ZZZ	1 111
		132		Prijatie		340	642013.52820000	ZZZ	2 223
						340			9 516
		132		Prijatie		380	637005.51831000	ZZZ	103 833
						380			103 833
		132		Odoslanie		31	642013.52750000	ZZZ	4 852
		132		Odoslanie		31	642013.52820000	ZZZ	9 705
		132		Odoslanie		31	637005.51831000	ZZZ	1 290 282
		132		Odoslanie		31	637006.52780000	ZZZ	11 566
						31			1 316 405
		132		Prijatie		43	633003.50142300	ZZZ	1 000
		132		Prijatie		43	632005.51451000	ZZZ	200 000
		132		Prijatie		43	637040.51815000	ZZZ	75 032
		132		Odoslanie		43	637040.51822100	ZZZ	276 032
11.						43			-
329	22.6.2020	132	BA-709841/2020	Prijatie	Rozpočtové opatrenie	43	633006.50111100	ZZZ	1 080
		132		Prijatie	správneho fondu, ústredie	43	633013.51841000	ZZZ	3 411
		132		Odoslanie		43	637040.51822100	ZZZ	4 491
12.						43			-
334	24.6.2020	132	BA-722820/2020	Odoslanie	Rozpočtové opatrenie	35	633006.50121000	ZZZ	9 000
		132			správneho fondu, ústredie	35	633001.50142100	ZZZ	25 000
		132				35	635006.51110000	ZZZ	154 050
		132		Prijatie		35	633006.50113000	ZZZ	40 000
		132				35	637004.51812000	ZZZ	22 000
		132				35	637011.51814000	ZZZ	30 000
		132				35	633010.52730000	ZZZ	54 000
		132				35	637035.53210000	ZZZ	50
		132				35	637035.53220000	ZZZ	15 000
		132				35	642014.54960000	ZZZ	27 000
		136		Odoslanie		35	635006.51110000	ZZZ	73
		136		Prijatie		35	637035.53210000	ZZZ	3

Poradové číslo	Dátum	Fond	Protokolárne číslo	Druh operácie	Druh rozpočtu	Finančné stredisko	Finanč.položka	Program rozpočtu	Suma
13.		136		Prijatie		35 35	637035.53220000	ZZZ	70 -
337	25.6.2020	132 132	BA-710265/2020	Prijatie Prijatie	Rozpočtové opatrenie správneho fondu, ústredie	20 20 20	637005.51831000 637006.52780000	ZZZ ZZZ	118 708 4 042 122 750
		132		Prijatie		40 40	637005.51831000	ZZZ	86 132 86 132
		132		Prijatie		130	642013.52750000	ZZZ	979
		132		Prijatie		130	642013.52820000	ZZZ	1 958
						130			2 937
		132		Prijatie		170	642013.52750000	ZZZ	1 216
		132		Prijatie		170	642013.52820000	ZZZ	2 431
						170			3 647
		132		Prijatie		180	637005.51831000	ZZZ	18 754
						180			18 754
		132		Prijatie		190	637005.51831000	ZZZ	70 000
						190			70 000
		132		Prijatie		210	637005.51831000	ZZZ	66 983
						210			66 983
		132		Prijatie		220	637005.51831000	ZZZ	46 000
		132		Prijatie		220	642015.52770000	ZZZ	1 500
		132		Odoslanie		220	637005.51813000	ZZZ	1 500
						220			46 000
		132		Prijatie		270	637005.51831000	ZZZ	60 823
		132		Prijatie		270	637006.52780000	ZZZ	99
						270			60 922
		132		Odoslanie		290	635002.51130000	ZZZ	1 119
		132		Prijatie		290	635004.51141000	ZZZ	1 119
						290			-
		132		Prijatie		300	637005.51831000	ZZZ	33 680
						300			33 680
		132		Prijatie		330	637005.51831000	ZZZ	50 182
		132		Prijatie		330	637006.52780000	ZZZ	120
						330			50 302
		132		Prijatie		390	642013.52750000	ZZZ	1 140
		132		Prijatie		390	642013.52820000	ZZZ	2 281
		132		Prijatie		390	637005.51831000	ZZZ	50 000
						390			53 421
		132		Odoslanie		31	642013.52750000	ZZZ	3 335
		132		Odoslanie		31	642013.52820000	ZZZ	6 670
		132		Odoslanie		31	637005.51831000	ZZZ	601 262
		132		Odoslanie		31	637006.52780000	ZZZ	4 261
14.						31			615 528
382	22.7.2020	132	BA-833961/2020	Prijatie	Rozpočtové opatrenie správneho fondu, ústredie	20 20	637005.51831000	ZZZ	273 686 273 686
		132		Prijatie		40 40	637005.51831000	ZZZ	179 827 179 827
		132		Prijatie		50 50	637005.51831000	ZZZ	147 737 147 737
		132		Prijatie		60 60	637005.51831000	ZZZ	115 734 115 734
		132		Prijatie		70 70	637005.51831000	ZZZ	100 000 100 000
		132		Prijatie		80 80	637005.51831000	ZZZ	168 752 168 752
		132		Prijatie		90 90	637005.51831000	ZZZ	74 434 74 434
		132		Prijatie		100 100	637005.51831000	ZZZ	96 592 96 592
		132		Prijatie		110 110	637005.51831000	ZZZ	119 863 119 863
		132		Prijatie		120 120	637005.51831000	ZZZ	126 889 126 889
		132		Prijatie		130 130	637005.51831000	ZZZ	117 958 117 958
		132		Prijatie		140 140	637005.51831000	ZZZ	104 667 104 667
		132		Prijatie		150	637005.51831000	ZZZ	132 248

Poradové číslo	Dátum	Fond	Protokolárne číslo	Druh operácie	Druh rozpočtu	Finančné stredisko	Finanč.položka	Program rozpočtu	Suma
						150			132 248
		132		Prijatie		160	637005.51831000	ZZZ	173 501
						160			173 501
		132		Prijatie		170	637005.51831000	ZZZ	201 405
						170			201 405
		132		Prijatie		180	637005.51831000	ZZZ	33 198
						180			33 198
		132		Prijatie		190	637005.51831000	ZZZ	15 295
						190			15 295
		132		Prijatie		200	637005.51831000	ZZZ	89 005
						200			89 005
		132		Prijatie		210	637005.51831000	ZZZ	135 867
						210			135 867
		132		Prijatie		220	637005.51831000	ZZZ	4 000
						220			4 000
		132		Prijatie		230	637005.51831000	ZZZ	39 000
						230			39 000
		132		Prijatie		240	637005.51831000	ZZZ	42 060
						240			42 060
		132		Prijatie		250	637005.51831000	ZZZ	54 617
						250			54 617
		132		Prijatie		260	637005.51831000	ZZZ	39 523
						260			39 523
		132		Prijatie		270	637005.51831000	ZZZ	49 351
						270			49 351
		132		Prijatie		280	637005.51831000	ZZZ	31 234
						280			31 234
		132		Prijatie		290	637005.51831000	ZZZ	46 309
						290			46 309
		132		Prijatie		300	637005.51831000	ZZZ	77 056
						300			77 056
		132		Prijatie		310	637005.51831000	ZZZ	25 000
						310			25 000
		132		Prijatie		320	637005.51831000	ZZZ	13 770
						320			13 770
		132		Prijatie		330	637005.51831000	ZZZ	9 818
						330			9 818
		132		Prijatie		340	637005.51831000	ZZZ	147 011
						340			147 011
		132		Prijatie		360	637005.51831000	ZZZ	26 157
						360			26 157
		132		Prijatie		370	637005.51831000	ZZZ	40 000
						370			40 000
		132		Prijatie		380	637005.51831000	ZZZ	26 117
						380			26 117
		132		Prijatie		390	637005.51831000	ZZZ	9 000
						390			9 000
		132		Odoslanie		31	637005.51831000	ZZZ	- 3 086 681
						31			- 3 086 681
15.									
385	22.7.2020	132	BA-833487/2020	Prijatie	Rozpočtové opatrenie	20	614000.52140000	ZZZ	531 962
		132		Prijatie	správneho fondu, ústredie	20	625002.52442000	ZZZ	202 678
		132		Prijatie		20			734 640
		132		Prijatie		40	614000.52140000	ZZZ	145 867
		132		Prijatie		40	625002.52442000	ZZZ	55 576
		132		Prijatie		40			201 443
		132		Prijatie		50	614000.52140000	ZZZ	70 595
		132		Prijatie		50	625002.52442000	ZZZ	26 897
						50			97 492
		132		Prijatie		60	614000.52140000	ZZZ	77 883
		132		Prijatie		60	625002.52442000	ZZZ	29 674
						60			107 557
		132		Prijatie		70	614000.52140000	ZZZ	83 252
		132		Prijatie		70	625002.52442000	ZZZ	31 720
						70			114 972
		132		Prijatie		80	614000.52140000	ZZZ	110 301
		132		Prijatie		80	625002.52442000	ZZZ	42 025
						80			152 326
		132		Prijatie		90	614000.52140000	ZZZ	105 649

Poradové číslo	Dátum	Fond	Protokolárne číslo	Druh operácie	Druh rozpočtu	Finančné stredisko	Finanč.položka	Program rozpočtu	Suma
		132		Prijatie		90	625002.52442000	ZZZ	40 253
				Prijatie		90			145 902
		132		Prijatie		100	614000.52140000	ZZZ	92 108
		132		Prijatie		100	625002.52442000	ZZZ	35 094
				Prijatie		100			127 202
		132		Prijatie		110	614000.52140000	ZZZ	128 844
		132		Prijatie		110	625002.52442000	ZZZ	49 090
				Prijatie		110			177 934
		132		Prijatie		120	614000.52140000	ZZZ	62 980
		132		Prijatie		120	625002.52442000	ZZZ	23 996
				Prijatie		120			86 976
		132		Prijatie		130	614000.52140000	ZZZ	66 531
		132		Prijatie		130	625002.52442000	ZZZ	25 349
				Prijatie		130			91 880
		132		Prijatie		140	614000.52140000	ZZZ	67 727
		132		Prijatie		140	625002.52442000	ZZZ	25 804
				Prijatie		140			93 531
		132		Prijatie		150	614000.52140000	ZZZ	91 706
		132		Prijatie		150	625002.52442000	ZZZ	34 940
				Prijatie		150			126 646
		132		Prijatie		160	614000.52140000	ZZZ	120 543
		132		Prijatie		160	625002.52442000	ZZZ	45 927
				Prijatie		160			166 470
		132		Prijatie		170	614000.52140000	ZZZ	80 211
		132		Prijatie		170	625002.52442000	ZZZ	30 561
				Prijatie		170			110 772
		132		Prijatie		180	614000.52140000	ZZZ	75 615
		132		Prijatie		180	625002.52442000	ZZZ	28 810
				Prijatie		180			104 425
		132		Prijatie		190	614000.52140000	ZZZ	75 329
		132		Prijatie		190	625002.52442000	ZZZ	28 701
				Prijatie		190			104 030
		132		Prijatie		200	614000.52140000	ZZZ	69 893
		132		Prijatie		200	625002.52442000	ZZZ	26 630
				Prijatie		200			96 523
		132		Prijatie		210	614000.52140000	ZZZ	123 369
		132		Prijatie		210	625002.52442000	ZZZ	47 004
				Prijatie		210			170 373
		132		Prijatie		220	614000.52140000	ZZZ	54 294
		132		Prijatie		220	625002.52442000	ZZZ	20 687
				Prijatie		220			74 981
		132		Prijatie		230	614000.52140000	ZZZ	52 503
		132		Prijatie		230	625002.52442000	ZZZ	20 004
				Prijatie		230			72 507
		132		Prijatie		240	614000.52140000	ZZZ	31 805
		132		Prijatie		240	625002.52442000	ZZZ	12 118
				Prijatie		240			43 923
		132		Prijatie		250	614000.52140000	ZZZ	70 757
		132		Prijatie		250	625002.52442000	ZZZ	26 959
				Prijatie		250			97 716
		132		Prijatie		260	614000.52140000	ZZZ	56 943
		132		Prijatie		260	625002.52442000	ZZZ	21 696
				Prijatie		260			78 639
		132		Prijatie		270	614000.52140000	ZZZ	121 729
		132		Prijatie		270	625002.52442000	ZZZ	46 379
				Prijatie		270			168 108
		132		Prijatie		280	614000.52140000	ZZZ	53 155
		132		Prijatie		280	625002.52442000	ZZZ	20 253
				Prijatie		280			73 408
		132		Prijatie		290	614000.52140000	ZZZ	72 278
		132		Prijatie		290	625002.52442000	ZZZ	27 538
				Prijatie		290			99 816
		132		Prijatie		300	614000.52140000	ZZZ	95 434
		132		Prijatie		300	625002.52442000	ZZZ	36 361
				Prijatie		300			131 795
		132		Prijatie		310	614000.52140000	ZZZ	51 523
		132		Prijatie		310	625002.52442000	ZZZ	19 631
				Prijatie		310			71 154
		132		Prijatie		320	614000.52140000	ZZZ	38 056

Poradové číslo	Dátum	Fond	Protokolárne číslo	Druh operácie	Druh rozpočtu	Finančné stredisko	Finanč.položka	Program rozpočtu	Suma	
16.		132		Prijatie		320	625002.52442000	ZZZ	14 500	
				Prijatie		320				52 556
		132		Prijatie		330	614000.52140000	ZZZ	51 474	
		132		Prijatie		330	625002.52442000	ZZZ	19 612	
				Prijatie		330			71 086	
		132		Prijatie		340	614000.52140000	ZZZ	191 466	
		132		Prijatie		340	625002.52442000	ZZZ	72 949	
				Prijatie		340			264 415	
		132		Prijatie		360	614000.52140000	ZZZ	67 930	
		132		Prijatie		360	625002.52442000	ZZZ	25 882	
				Prijatie		360			93 812	
		132		Prijatie		370	614000.52140000	ZZZ	47 397	
		132		Prijatie		370	625002.52442000	ZZZ	18 059	
				Prijatie		370			65 456	
		132		Prijatie		380	614000.52140000	ZZZ	84 248	
		132		Prijatie		380	625002.52442000	ZZZ	32 099	
				Prijatie		380			116 347	
		132		Prijatie		390	614000.52140000	ZZZ	49 126	
		132		Prijatie		390	625002.52442000	ZZZ	18 718	
				Prijatie		390			67 844	
		132		Odoslanie		31	614000.52140000	ZZZ	-	1 634 362
132	Odoslanie	31	611000.52110000	ZZZ	-	1 736 121				
132	Odoslanie	31	625002.52442000	ZZZ	-	1 284 174				
					31			4 654 657		
395	27.7.2020	132	BA-837532/2020	Prijatie	Rozpočtové opatrenie správneho fondu, ústredie	31	637005.51831000	ZZZ	3 257 000	
				Odoslanie		31			3 257 000	
		132		Odoslanie		43	711003.04121200	I2001	-	668 802
		132		Odoslanie		43	711003.04121200	I1802	-	16 440
		132		Odoslanie		43	711003.04121200	E1801	-	208 800
		132		Odoslanie		43	713002.04221210	I2001	-	2 362 958
					43			3 257 000		
396	28.7.2020	132	BA-841974/2020	Prijatie	Rozpočtové opatrenie správneho fondu, ústredie	180	611000.52110000	ZZZ	4 500	
		132		Prijatie		180	625002.52442000	ZZZ	1 710	
						180			6 210	
		132		Prijatie		370	611000.52110000	ZZZ	5 225	
		132		Prijatie		370	625002.52442000	ZZZ	1 986	
						370			7 211	
		132		Odoslanie		31	611000.52110000	ZZZ	-	9 725
						31	625002.52442000	ZZZ	-	3 696
				31			13 421			
405	28.7.2020	132	BA-843006/2020	Prijatie	Rozpočtové opatrenie správneho fondu, ústredie	20	642013.52750000	ZZZ	2 028	
		132		Prijatie		20	642013.52820000	ZZZ	4 056	
						20			6 084	
		132		Prijatie		40	637006.52780000	ZZZ	312	
						40			312	
		132		Odoslanie		60	635002.51130000	ZZZ	-	384
		132		Prijatie		60	635004.51151000	ZZZ	384	
		132		Prijatie		60	637006.52780000	ZZZ	100	
						60			100	
		132		Prijatie		80	637006.52780000	ZZZ	141	
						80			141	
		132		Prijatie		90	637005.51831000	ZZZ	16 610	
						90			16 610	
		132		Prijatie		110	637006.52780000	ZZZ	435	
						110			435	
		132		Prijatie		130	642013.52750000	ZZZ	1 021	
		132		Prijatie		130	642013.52820000	ZZZ	2 041	
		132		Prijatie		130	637006.52780000	ZZZ	189	
						130			3 251	
		132		Prijatie		150	637006.52780000	ZZZ	260	
132	Prijatie	150	642013.52750000	ZZZ	1 155					
132	Prijatie	150	642013.52820000	ZZZ	2 310					
		150			3 725					
132	Prijatie	160	637006.52780000	ZZZ	439					
		160			439					
132	Prijatie	170	642013.52750000	ZZZ	2 846					
132	Prijatie	170	642013.52820000	ZZZ	5 692					

Poradové číslo	Dátum	Fond	Protokolárne číslo	Druh operácie	Druh rozpočtu	Finančné stredisko	Finanč.položka	Program rozpočtu	Suma
				Prijatie		170			8 538
		132		Prijatie		180	642013.52750000	ZZZ	1 317
		132		Prijatie		180	642013.52820000	ZZZ	2 634
		132		Prijatie		180	637006.52780000	ZZZ	235
				Prijatie		180			4 186
		132		Prijatie		190	637006.52780000	ZZZ	457
		132		Prijatie		190	637005.51831000	ZZZ	70 000
				Prijatie		190			70 457
		132		Prijatie		200	642013.52750000	ZZZ	1 428
		132				200	642013.52820000	ZZZ	2 856
		132				200	635002.51130000	ZZZ	6 000
		132		Odoslanie		200	637004.51828000	ZZZ	6 000
						200			4 284
		132		Prijatie		210	642013.52750000	ZZZ	1 585
		132				210	642013.52820000	ZZZ	3 170
						210			4 755
		132		Prijatie		230	642013.52750000	ZZZ	4 326
		132		Prijatie		230	642013.52820000	ZZZ	8 651
		132		Prijatie		230	637005.51831000	ZZZ	16 783
		132		Prijatie		230	637006.52780000	ZZZ	257
						230			30 017
		132		Prijatie		250	637006.52780000	ZZZ	407
		132		Prijatie		250	642013.52750000	ZZZ	98
		132		Prijatie		250	642013.52820000	ZZZ	196
		132		Prijatie		250	637005.51831000	ZZZ	6 561
						250			7 262
		132		Prijatie		280	642013.52750000	ZZZ	1 097
		132		Prijatie		280	642013.52820000	ZZZ	2 193
		132		Prijatie		280	637006.52780000	ZZZ	1 000
		132				280	642015.52770000	ZZZ	1 000
		132		Odoslanie		280	637005.51813000	ZZZ	1 000
						280			4 290
		132		Prijatie		290	642013.52750000	ZZZ	2 221
		132		Prijatie		290	642013.52820000	ZZZ	4 441
						290			6 662
		132		Prijatie		300	637005.51831000	ZZZ	22 400
						300			22 400
		132		Prijatie		320	635002.51130000	ZZZ	348
		132		Odoslanie		320	635004.51151000	ZZZ	348
						320			-
		132		Prijatie		360	635002.51130000	ZZZ	1 000
		132		Odoslanie		360	635004.51141000	ZZZ	1 000
						360			-
		132		Odoslanie		31	642013.52750000	ZZZ	19 122
		132		Odoslanie		31	642013.52820000	ZZZ	38 240
		132		Odoslanie		31	637005.51831000	ZZZ	132 354
		132		Odoslanie		31	637006.52780000	ZZZ	4 232
19.						31			193 948
465	4.8.2020	132	BA-86610/2020	Prijatie	Rozpočtové opatrenie	200	637004.51828000	ZZZ	65 345
		132		Prijatie	správneho fondu, ústredie	200	637005.51831000	ZZZ	3 570
		132		Prijatie		200			68 915
		132		Odoslanie		31	637006.52780000	ZZZ	65 345
		132		Odoslanie		31	637005.51831000	ZZZ	3 570
20.						31			68 915
466	12.8.2020	132	BA-909418/2020	Prijatie	Rozpočtové opatrenie	160	642013.52750000	ZZZ	1 178
		132		Prijatie	správneho fondu, ústredie	160	642013.52820000	ZZZ	2 356
		132		Prijatie		160	637005.51831000	ZZZ	39 750
		132		Prijatie		160	642015.52770000	ZZZ	5 300
		132				160			48 584
		132		Odoslanie		31	642013.52750000	ZZZ	1 178
		132		Odoslanie		31	642013.52820000	ZZZ	2 356
		132		Odoslanie		31	637005.51831000	ZZZ	39 750
		132		Odoslanie		31	637006.52780000	ZZZ	5 300
21.						31			48 584

