

**Personálne obsadenie funkcií riaditeľov pobočiek Sociálnej poisťovne**

Bratislava	Ing. Martin Varga, PMP
Trnava	<i>Ing. Jana Glozmeková, do 14.1.2021</i> PhDr. Adriana Mitasová, PhD., od 15.1.2021
Dunajská Streda	Mgr. Erika Nemčeková
Galanta	<i>Ing. Anton Pančík, do 31.1.2021</i> Mgr. Branislav Oravec, od 1.2.2021
Senica	Mgr. Jana Banská
Trenčín	<i>Ing. Zdenka Tvrdá, do 14.1.2021</i> Ing. Alena Čechvalová, od 15.1.2021
Považská Bystrica	<i>Ing. Miroslava Hofericová, do 19.4.2021</i> <i>Ing. Romana Miklošová, od 20.4.2021 do 30.9.2021</i> Ing. Miroslava Hofericová, od 1.10.2021
Prievidza	<i>PhDr. Miroslav Gazdík, do 14.1.2021</i> Ing. Gabriela Smoláriková, od 15.1.2021
Nitra	<i>Ing. Juraj Buzinkai, do 28.2.2021</i> Mgr. Ján Veteráni, od 1.3.2021
Komárno	<i>Ing. Ján Cabadaj, do 28.2.2021</i> <i>JUDr. Slávka Ferencziová, od 1.3.2021 do 14.3.2021</i> Ing. Denisa Kováčová, od 15.3.2021
Levice	Ing. Stanislava Kúdelová
Nové Zámky	<i>Ing. Eleonóra Zahoranová, do 31.8.2021</i> Ing. Gabriela Valentová Kolečániová, od 1.9.2021
Topoľčany	JUDr. Nadežda Ševcová
Žilina	Ing. Ľubica Pisaríková
Čadca	JUDr. Marta Cyprichová
Dolný Kubín	Ing. Andrej Cingel
Liptovský Mikuláš	Ing. Alena Uličná
Martin	Ing. Bc. Dalibor Steindl, MBA
Banská Bystrica	<i>Ing. Milan Černický, do 28.2.2021</i> Ing. Jozef Ďurian, PhD., od 1.3.2021
Lučenec	<i>Ing. Milan Černok, do 31.1.2021</i> Mgr. Milan Molnár, od 1.2.2021

Rimavská Sobota	Mgr. Barbora Emingrová
Veľký Krtíš	<i>Ing. arch. Mária Kyseľová, do 14.1.2021</i> Mgr. Ondrej Gömöry, od 15.1.2021
Zvolen	RNDr. Ľuboslav Oško
Žiar nad Hronom	<i>JUDr. Róbert Kováč, do 14.1.2021</i> Mgr. Lívia Adamová, od 15.1.2021
Prešov	Ing. Juraj Hudáč
Bardejov	<i>Ing. Viliam Potanovič, do 31.1.2021</i> PhDr. Katarína Bednárová, od 1.2.2021
Humenné	<i>Ing. Daniel Roško, do 31.1.2021</i> Mgr. Peter Zubaľ, od 1.2.2021
Poprad	PhDr. Mgr. Jozef Cvoliga
Stará Ľubovňa	<i>PhDr. PaedDr. Danka Matiová, PhD., do 31.1.2021</i> Mgr. Anna Murínová, od 1.2.2021
Svidník	JUDr. Milan Piršč
Vranov nad Topľou	Ing. Silvester Mušák
Košice	Denisa Vágner
Michalovce	JUDr. Mária Lešňanská
Rožňava	Ing. Arpád Kavečanky
Spišská Nová Ves	<i>Ing. Michal Beharka, do 30.6.2021</i> Ing. Barbora Lesňáková, od 1.7.2021
Trebišov	<i>Mgr. Jana Mondíková, do 30.6.2021</i> Ing. Lucia Michalovová, od 1.7.2021

**Personálne obsadenie organizačných útvarov ústredia**  
v priamej riadiacej pôsobnosti generálneho riaditeľa poisťovne

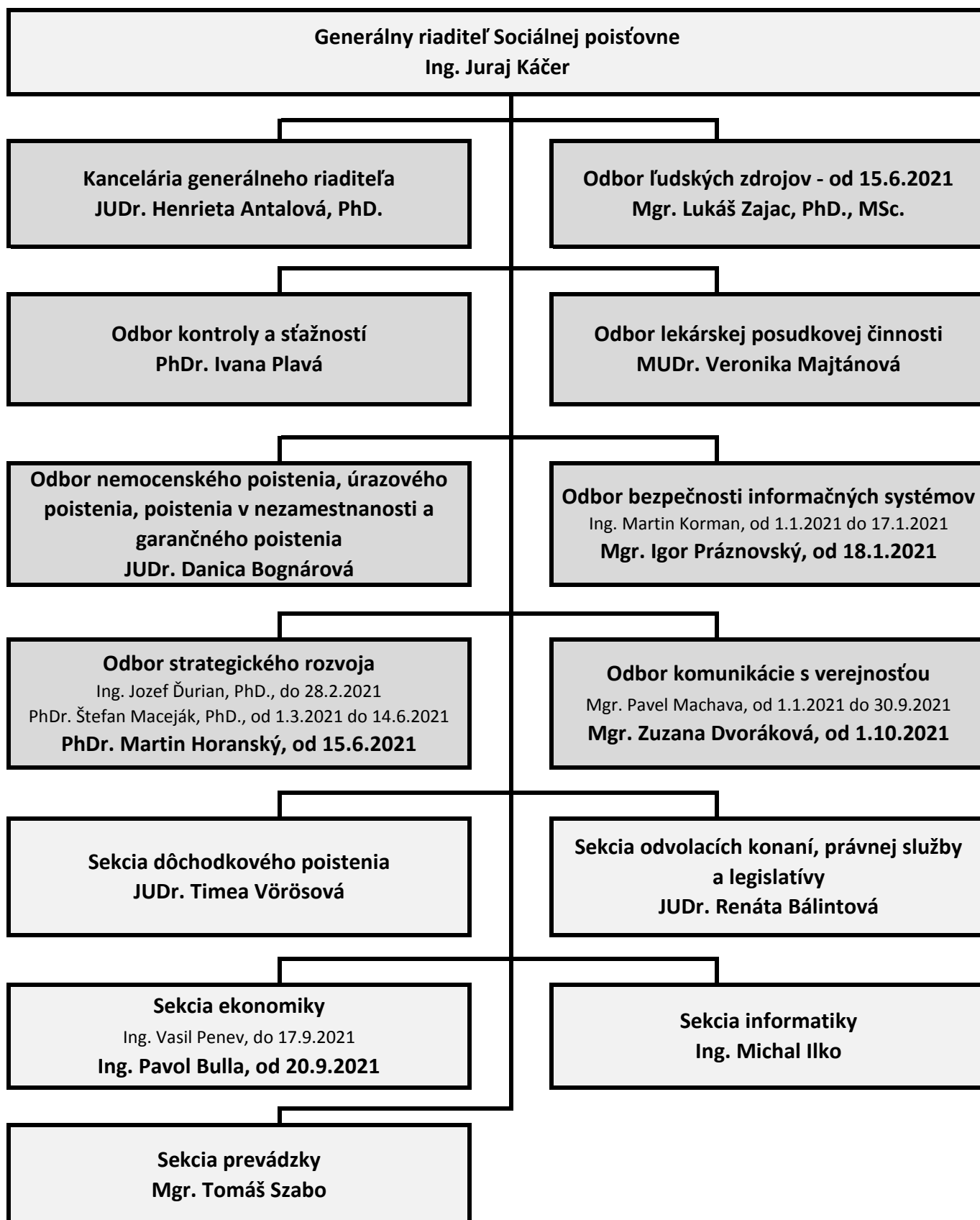

## Priemerné mesačné sumy vyplácaných dôchodkov na jedného dôchodcu (sólo dôchodky) v EUR

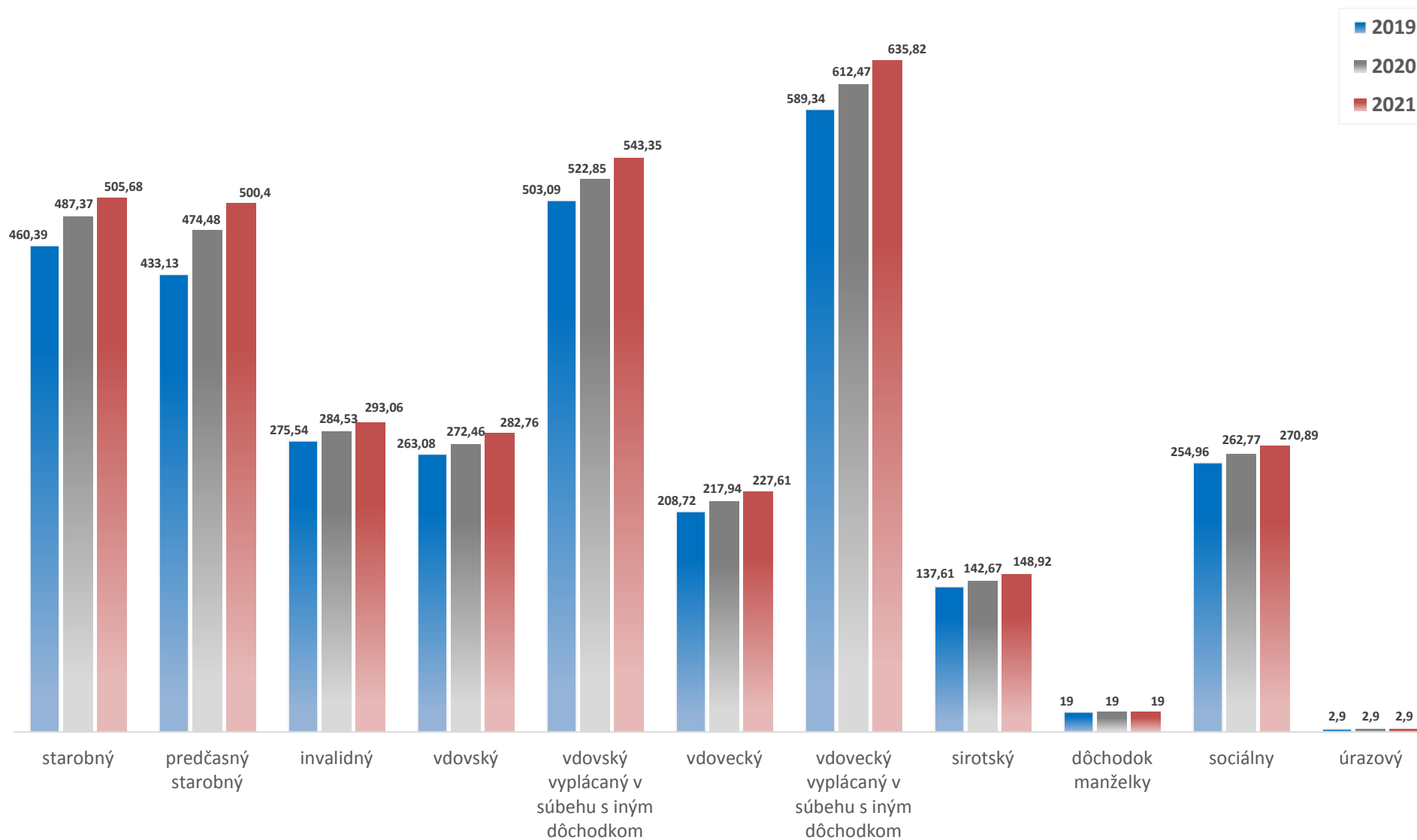

## Počet dôchodkov, ktoré boli priznané alebo ktorých výplata bola uvoľnená

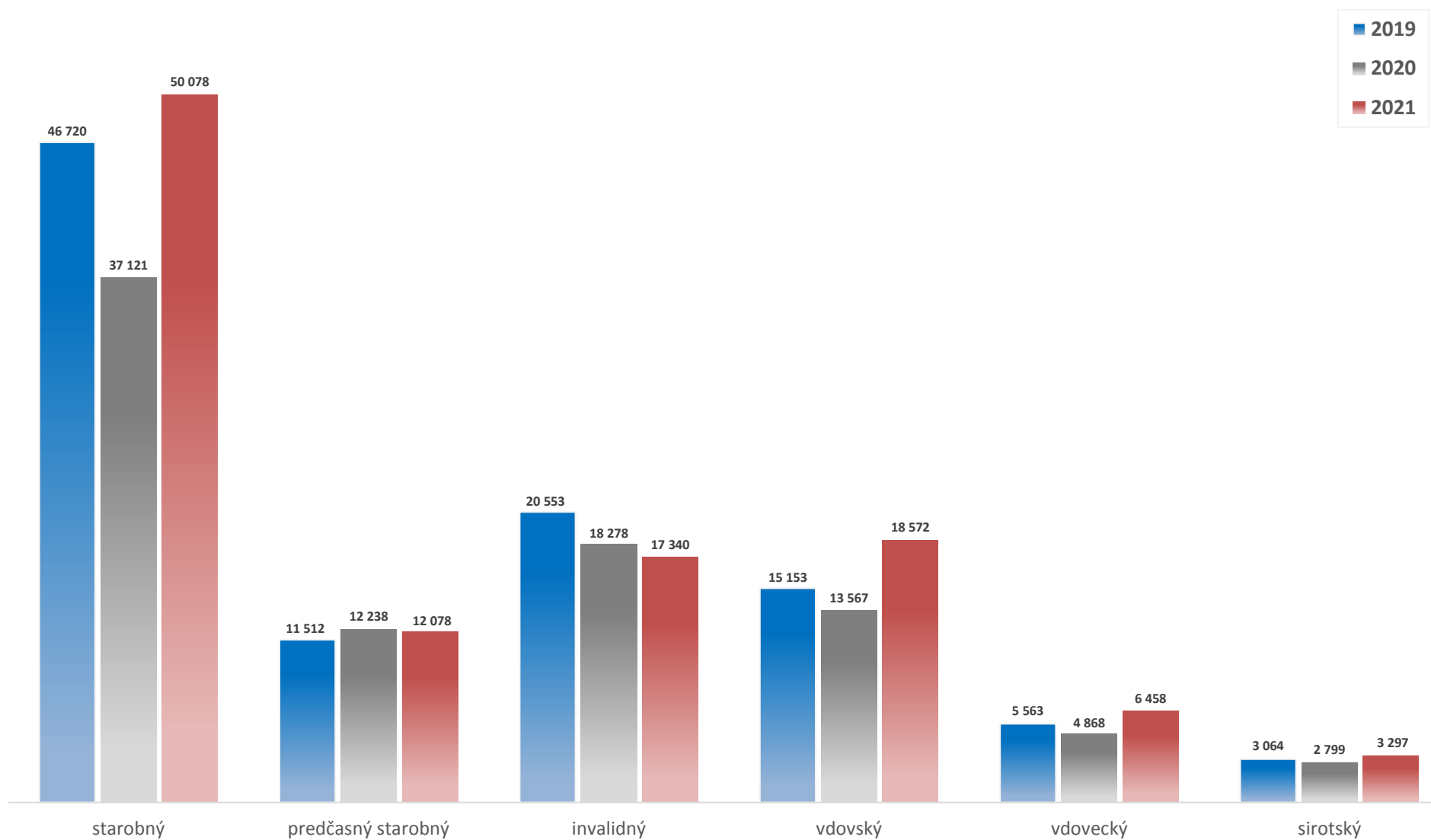

## Počet dôchodkov vyplácaných na území Slovenskej republiky k 31. decembru 2021

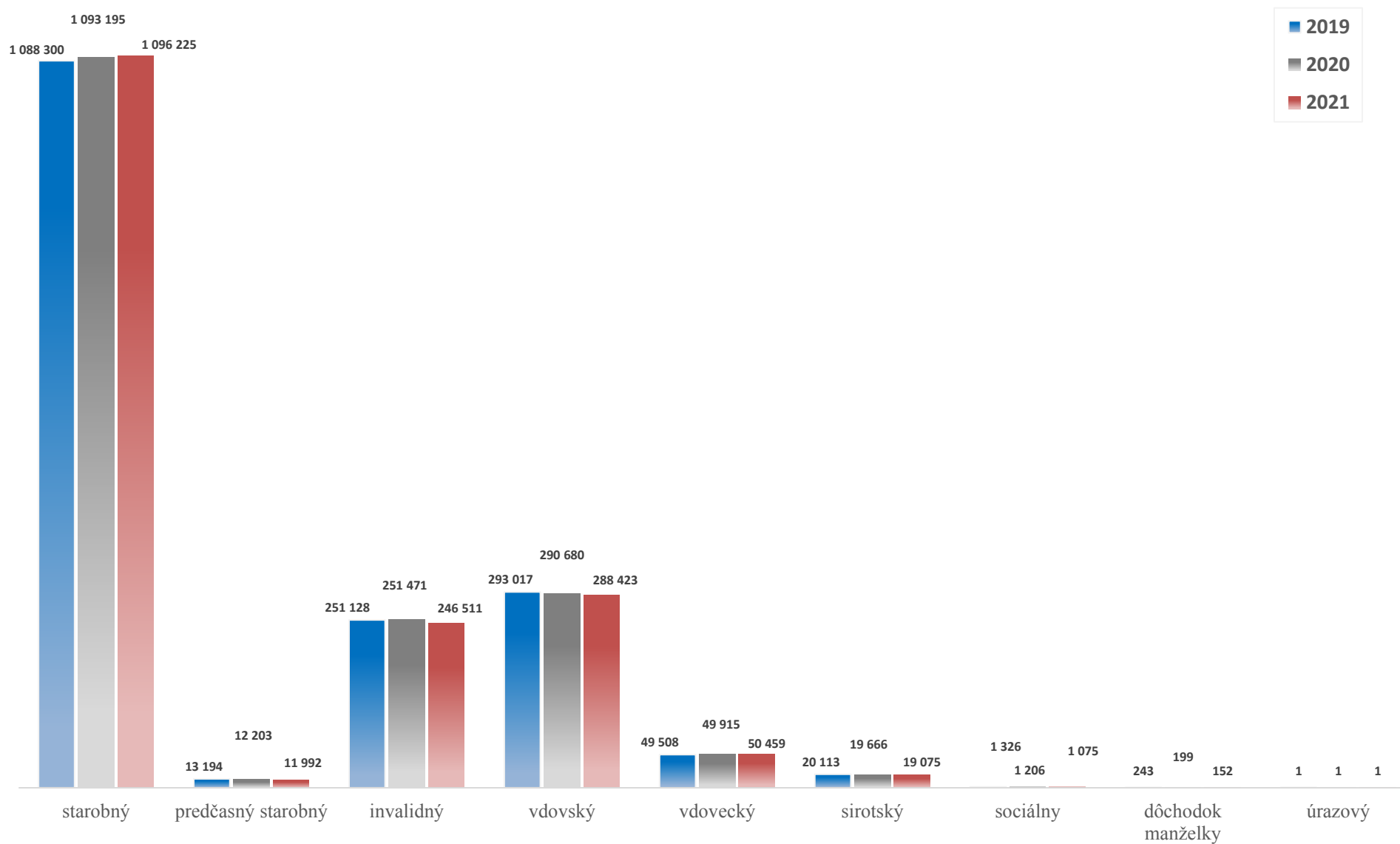

## Pohľadávky Sociálnej poisťovne na poistnom a príspevkoch na SDS podľa druhov k 31. 12. 2021 (v Eur)

Číslo	Pobočka	Pohľadávky na poistnom a príspevkoch na SDS celkom ( účet 316 )	Druhy pohľadávok						
			pohľadávky na poistnom na základe výkazu, prihlášky evidované v účtovníctve (aj pred lehotou splatnosti)	pohľadávky na základe rozhodnutia					
				poistné	penále	pokuty	poplatky	preplatky na dávkach a regresy	Ostatné
210	Banská Bystrica	51 266 403,74	13 766 517,58	29 174 309,34	8 161 296,06	11 982,98	66,05	152 231,73	0,00
280	Bardejov	4 194 972,96	787 068,50	2 475 602,70	882 209,81	3 748,27	0,00	46 343,68	0,00
020	Bratislava	229 588 396,74	23 228 581,30	178 042 008,37	25 856 871,77	505 037,11	-6,17	1 955 904,36	0,00
170	Čadca	8 164 361,37	967 601,03	5 475 868,31	1 572 941,38	15 257,16	0,00	132 693,49	0,00
180	Dolný Kubín	8 115 634,85	1 513 179,08	4 436 188,80	2 125 822,05	9 945,05	0,00	30 499,87	0,00
050	Dunajská Streda	15 144 370,11	1 956 241,30	7 711 743,05	5 166 958,35	109 041,57	0,00	200 385,84	0,00
060	Galanta	20 621 937,32	2 021 104,69	8 771 849,65	9 558 515,54	17 006,23	1,56	253 459,65	0,00
290	Humenné	6 129 953,32	1 060 026,57	2 901 757,97	2 035 458,14	19 360,65	0,00	113 349,99	0,00
120	Komárno	10 036 703,21	1 323 452,24	5 527 031,87	2 998 016,07	62 506,68	0,00	125 696,35	0,00
340	Košice	89 642 338,59	18 759 330,20	56 643 947,91	13 223 622,95	77 336,80	22,57	938 078,16	0,00
130	Levice	9 831 344,00	2 582 809,43	4 902 844,98	2 045 984,63	19 105,68	0,00	280 599,28	0,00
190	Liptovský Mikuláš	20 232 262,30	4 867 913,74	12 741 837,18	2 547 666,71	11 304,68	55,23	63 484,76	0,00
220	Lučenec	6 804 939,32	1 908 252,96	3 701 404,86	928 300,21	24 574,36	0,00	242 406,93	0,00
200	Martin	43 334 560,31	2 483 606,80	38 413 422,80	2 043 899,95	19 906,26	0,00	373 724,50	0,00
360	Michalovce	7 626 666,30	1 374 994,09	3 455 299,72	2 635 853,46	43 638,55	45,78	116 834,70	0,00
110	Nitra	21 233 637,20	2 740 154,99	10 601 690,04	6 889 745,17	57 678,47	0,00	944 368,53	0,00
140	Nové Zámky	10 293 842,33	1 548 962,40	5 605 605,73	2 747 786,35	12 344,04	0,00	379 143,81	0,00
300	Poprad	21 914 081,47	3 094 041,96	9 710 301,41	8 848 173,94	50 214,48	0,00	211 349,68	0,00
090	Považská Bystrica	29 943 930,41	3 323 894,65	19 165 046,08	7 023 038,12	5 323,10	0,00	426 628,46	0,00
270	Prešov	37 564 462,87	3 080 429,17	25 444 830,31	8 569 873,41	36 541,34	0,00	432 788,64	0,00
100	Prievidza	24 263 539,00	1 977 065,61	18 123 821,45	3 746 877,58	79 588,68	0,00	336 185,68	0,00
230	Rimavská Sobota	4 014 436,21	495 205,95	2 852 510,43	388 778,20	5 634,42	54,93	272 252,28	0,00
370	Rožňava	5 582 219,55	400 551,34	2 637 753,45	2 051 469,83	21 582,68	0,00	470 862,25	0,00
070	Senica	11 293 093,68	2 224 194,44	6 487 014,66	2 179 959,92	41 762,59	0,00	360 162,07	0,00
380	Spišská Nová Ves	11 043 436,88	2 062 782,09	6 327 776,21	1 780 594,44	4 709,79	0,00	867 574,35	0,00
310	Stará Ľubovňa	3 248 984,86	675 748,66	2 078 410,58	478 466,16	4 772,12	0,00	11 587,34	0,00
320	Svidník	2 390 174,91	174 680,56	1 698 244,89	444 120,45	2 562,26	0,00	70 566,75	0,00
150	Topoľčany	11 916 877,59	2 682 582,25	6 464 691,31	2 446 565,43	16 501,08	0,00	306 537,52	0,00
390	Trebišov	6 736 441,22	879 403,81	4 398 221,81	1 392 946,90	16 404,80	0,00	49 463,90	0,00
080	Trenčín	25 816 998,11	3 740 857,04	12 296 608,20	9 287 689,02	95 019,65	0,00	396 824,20	0,00
040	Trnava	46 998 878,36	7 389 863,19	26 286 444,02	12 488 262,34	82 531,50	247,07	751 530,24	0,00
240	Veľký Krtíš	2 077 727,40	465 491,28	1 191 546,11	277 868,18	1 957,95	0,00	140 863,88	0,00
330	Vranov nad Topľou	3 903 297,74	770 120,09	2 230 670,33	853 443,91	4 545,50	0,00	44 517,91	0,00
250	Zvolen	8 252 899,34	1 902 687,48	4 058 630,83	2 153 919,92	6 139,93	372,43	131 148,75	0,00
260	Žiar nad Hronom	5 259 101,49	1 274 547,78	2 923 341,39	976 516,08	5 122,76	0,00	79 573,48	0,00
160	Žilina	41 404 035,29	5 002 447,82	29 498 212,18	6 082 850,49	40 327,47	95,26	780 102,07	0,00
	<b>SP pobočky</b>	<b>865 886 940,35</b>	<b>124 506 392,07</b>	<b>564 456 488,93</b>	<b>162 892 362,92</b>	<b>1 541 016,64</b>	<b>954,71</b>	<b>12 489 725,08</b>	<b>0,00</b>
010	Ústredie	65 880 201,86	57 936 097,40	0,00	0,00	0,00	0,00	179 778,69	7 764 325,77
	<b>SP spolu</b>	<b>931 767 142,21</b>	<b>182 442 489,47</b>	<b>564 456 488,93</b>	<b>162 892 362,92</b>	<b>1 541 016,64</b>	<b>954,71</b>	<b>12 669 503,77</b>	<b>7 764 325,77</b>

## Opravné položky k pohľadávkam Sociálnej poisťovne k 31.12.2021

Pobočka	stav k 1.1.2021	stav k 31.12.2021	rozdiel 12_21 a 1_21
Banská Bystrica	-21 643 495,42	-30 363 364,00	8 719 868,58
Bardejov	-2 504 149,75	-2 138 214,82	-365 934,93
Bratislava	-99 760 980,44	-86 326 028,67	-13 434 951,77
Čadca	-4 877 793,52	-4 813 254,68	-64 538,84
Dolný Kubín	-4 122 441,29	-4 289 062,28	166 620,99
Dunajská Streda	-9 014 927,89	-8 555 714,29	-459 213,60
Galanta	-13 007 730,54	-12 775 272,72	-232 457,82
Humenné	-3 311 151,32	-3 227 765,32	-83 386,00
Komárno	-6 113 299,42	-5 772 582,43	-340 716,99
Košice	-32 083 407,89	-41 366 568,29	9 283 160,40
Levice	-5 014 673,48	-4 907 168,17	-107 505,31
Liptovský Mikuláš	-5 953 139,94	-7 696 020,69	1 742 880,75
Lučenec	-8 936 514,56	-3 331 035,94	-5 605 478,62
Martin	-13 795 702,61	-19 176 259,32	5 380 556,71
Michalovce	-3 638 908,51	-4 202 659,48	563 750,97
Nitra	-12 882 190,73	-12 437 292,51	-444 898,22
Nové Zámky	-5 924 796,41	-5 805 996,41	-118 800,00
Poprad	-14 718 106,22	-12 639 769,14	-2 078 337,08
Považská Bystrica	-13 101 300,61	-16 373 995,15	3 272 694,54
Prešov	-13 516 952,33	-19 098 027,07	5 581 074,74
Prievidza	-10 765 960,14	-13 288 716,51	2 522 756,37
Rimavská Sobota	-2 213 065,90	-2 103 579,17	-109 486,73
Rožňava	-3 908 420,24	-3 600 262,25	-308 157,99
Senica	-6 087 894,45	-6 331 609,64	243 715,19
Spišská Nová Ves	-5 649 285,97	-5 528 127,80	-121 158,17
Stará Ľubovňa	-1 658 159,65	-1 518 557,41	-139 602,24
Svidník	-1 688 292,51	-1 479 396,99	-208 895,52
Topoľčany	-5 975 572,96	-5 805 842,43	-169 730,53
Trebišov	-3 555 210,33	-3 426 747,14	-128 463,19
Trenčín	-14 064 058,86	-14 553 041,56	488 982,70
Trnava	-21 670 347,34	-23 631 470,88	1 961 123,54
Veľký Krtíš	-1 068 921,57	-1 052 859,31	-16 062,26
Vranov nad Topľou	-2 360 767,33	-2 156 245,02	-204 522,31
Zvolen	-5 012 260,41	-4 180 866,39	-831 394,02
Žiar nad Hronom	-2 690 171,06	-2 571 846,89	-118 324,17
Žilina	-15 777 939,14	-22 056 822,98	6 278 883,84
<b>Spolu</b>	<b>-398 067 990,74</b>	<b>-418 582 043,75</b>	<b>20 514 053,01</b>



Pohľadávky Sociálnej poisťovne na poistnom a príspevkoch na SDS k 31. 12. 2021 podľa spôsobov vymáhania (v Eur)

Pobočka stav k 31.12.2021	Pohľadávky na poistnom a príspevkoch na SDS celkom (účet 316)	z toho		Pohľadávky vymáhané	spôsoby vymáhania									
		pohľadávky predpísané	nepredpísané		správny výkon	exekúcia	konkurz	vyrovnanie	reštrukturalizácia	likvidácia	dedičské konanie	povolené splátky dlžných súm	mandátna správa	iné spôsoby vymáhania
Banská Bystrica	51 266 403,74	37 499 886,16	13 766 517,58	13 443 335,31	9 681 721,05	931 735,63	934 397,06	0,00	0,00	48 502,52	294 456,91	114 096,67	1 346 567,98	91 857,49
Bardejov	4 194 972,96	3 407 904,46	787 068,50	2 883 433,76	2 109 921,67	63 503,21	257 986,10	0,00	0,00	3 394,32	41 662,51	61 845,88	345 120,07	0,00
Bratislava	229 588 396,74	206 359 815,44	23 228 581,30	54 421 037,92	34 025 828,67	5 065 440,87	4 022 213,84	0,00	7 299,46	0,00	815 707,56	2 864 878,25	7 619 669,27	0,00
Čadca	8 164 361,37	7 196 760,34	967 601,03	5 533 847,74	3 882 579,64	249 808,24	516 866,71	0,00	0,00	73 860,55	9 314,10	17 642,38	783 425,12	351,00
Dolný Kubín	8 115 634,85	6 602 455,77	1 513 179,08	5 088 298,90	3 021 412,61	220 165,63	725 030,14	0,00	0,00	4 749,54	50 466,02	52 149,86	1 011 329,16	2 995,94
Dumajská Streda	15 144 370,11	13 188 128,81	1 956 241,30	8 971 683,16	6 371 034,69	328 536,55	945 808,53	0,00	114 581,93	8 541,85	234 571,27	153 149,20	725 181,03	90 278,11
Galanta	20 621 937,32	18 600 832,63	2 021 104,69	16 317 805,49	8 769 942,70	226 805,17	1 198 117,24	0,00	25 224,71	0,00	444 713,96	141 459,79	5 511 541,92	0,00
Humenné	6 129 953,32	5 069 926,75	1 060 026,57	4 967 903,23	3 786 880,39	136 722,46	161 200,57	0,00	508 740,49	0,00	24 004,64	80 660,37	269 694,31	0,00
Komárno	10 036 703,21	8 713 250,97	1 323 452,24	7 030 135,78	3 755 363,54	118 461,74	827 406,80	0,00	0,00	2 034,31	85 595,42	99 026,06	2 142 247,91	0,00
Košice	89 642 338,59	70 883 008,39	18 759 330,20	18 876 509,45	11 105 512,65	576 246,85	1 562 907,39	0,00	134 595,38	80 258,59	244 843,23	358 260,94	4 813 884,42	0,00
Levice	9 831 344,00	7 248 534,57	2 582 809,43	5 900 846,47	2 283 885,16	159 153,64	561 742,65	0,00	0,00	0,00	38 876,34	139 015,29	2 717 082,33	1 091,06
Liptovský Mikuláš	20 232 262,30	15 364 348,56	4 867 913,74	5 949 293,08	3 693 425,19	458 515,01	388 163,50	0,00	38 467,45	0,00	10 886,68	126 470,06	1 233 182,37	182,82
Lučenec	6 804 939,32	4 896 686,36	1 908 252,96	3 884 825,91	1 993 134,94	47 463,83	622 930,07	0,00	862,30	14 115,93	46 002,93	85 065,34	1 075 250,57	0,00
Martin	43 334 560,31	40 850 953,51	2 483 606,80	4 136 683,12	1 926 234,03	703 606,42	520 130,41	0,00	18 753,24	6 363,41	110 922,38	50 247,36	800 425,87	0,00
Michalovce	7 626 666,30	6 251 672,21	1 374 994,09	5 043 332,06	3 060 082,25	123 278,56	821 920,71	0,00	13 180,77	10 235,67	52 710,79	23 982,41	932 988,46	4 952,44
Nitra	21 233 637,20	18 493 482,21	2 740 154,99	12 366 465,04	8 777 263,34	943 169,18	1 295 757,77	0,00	0,00	95 162,69	183 741,12	170 661,77	900 709,17	0,00
Nové Zámky	10 293 842,33	8 744 879,93	1 548 962,40	6 636 855,12	3 653 643,71	268 082,24	486 095,06	0,00	0,00	0,00	115 730,72	34 217,10	2 074 210,34	4 875,95
Poprad	21 914 081,47	18 820 039,51	3 094 041,96	13 657 219,66	10 866 823,79	393 397,66	327 092,19	0,00	11 811,29	0,00	703,01	221 371,19	1 836 020,53	0,00
Považská Bystrica	29 943 930,41	26 620 035,76	3 323 894,65	12 028 342,84	6 578 366,97	1 094 072,90	1 178 621,17	0,00	7 142,29	45 276,97	150 046,45	70 343,77	2 884 694,28	19 778,04
Prešov	37 564 462,87	34 484 033,70	3 080 429,17	16 037 963,36	10 911 825,48	390 634,86	1 065 031,85	0,00	218 650,15	6 363,51	189 894,19	108 934,24	3 143 853,70	2 775,38
Prievidza	24 263 539,00	22 286 473,39	1 977 065,61	6 775 731,21	3 271 907,57	353 504,13	863 239,71	0,00	0,00	7 498,32	29 355,25	453 918,97	1 794 133,94	2 173,32
Rimavská Sobota	4 014 436,21	3 519 230,26	495 205,95	2 289 149,04	1 520 218,22	165 746,56	146 227,21	0,00	89 510,04	0,00	60 039,76	73 638,19	233 769,06	0,00
Rožňava	5 582 219,55	5 181 668,21	400 551,34	3 700 556,67	2 791 874,03	140 983,61	346 745,50	0,00	0,00	791,54	81 249,30	15 851,21	323 061,48	0,00
Senica	11 293 093,68	9 068 899,24	2 224 194,44	6 065 551,93	4 736 232,16	74 703,32	548 726,61	0,00	3 773,48	1 156,60	21 813,97	194 205,04	397 120,10	87 820,65
Spišská Nová Ves	11 043 436,88	8 980 654,79	2 062 782,09	7 134 853,18	3 832 817,86	95 489,95	632 751,81	0,00	501 144,61	0,00	97 356,84	59 330,07	1 915 962,04	0,00
Stará Ľubovňa	3 248 984,86	2 573 236,20	675 748,66	2 175 180,25	1 909 877,47	19 754,99	101 823,27	0,00	4 626,40	0,00	14 171,63	12 460,14	110 191,24	2 275,11
Svidník	2 390 174,91	2 215 494,35	174 680,56	1 891 408,53	1 547 353,09	28 594,32	129 527,88	0,00	0,00	0,00	0,00	14 933,79	170 999,45	0,00
Topoľčany	11 916 877,59	9 234 295,34	2 682 582,25	6 228 333,15	4 865 277,98	347 675,21	515 497,74	0,00	4 164,33	986,50	58 581,15	71 937,30	361 985,59	2 227,35
Trebišov	6 736 441,22	5 857 037,41	879 403,81	5 268 187,70	2 103 759,84	66 520,71	117 390,89	0,00	0,00	26 285,30	73 540,80	45 824,66	2 834 865,50	0,00
Trenčín	25 816 998,11	22 076 141,07	3 740 857,04	15 276 621,97	8 128 661,15	452 550,16	1 301 976,10	0,00	262 595,74	888 996,37	164 760,22	406 224,89	3 082 651,75	588 205,59
Trnava	46 998 878,36	39 609 015,17	7 389 863,19	18 274 392,81	9 338 740,44	1 484 772,37	1 080 523,05	0,00	374 495,51	204 161,41	747 592,05	333 636,31	4 710 471,67	0,00
Veľký Krtíš	2 077 727,40	1 612 236,12	465 491,28	1 465 867,38	894 688,10	52 223,24	101 445,14	0,00	0,00	0,00	13 534,90	9 459,69	394 516,31	0,00
Vranov nad Topľou	3 903 297,74	3 133 177,65	770 120,09	2 550 881,50	1 559 894,41	56 538,32	156 255,55	0,00	0,00	3 514,86	20 479,22	55 812,59	696 875,35	1 511,20
Zvolen	8 252 899,34	6 350 211,86	1 902 687,48	5 103 556,92	3 353 441,18	108 986,49	302 787,85	0,00	79 001,19	77 953,06	131 636,00	43 832,20	1 004 169,04	1 749,91
Žiar nad Hronom	5 259 101,49	3 984 553,71	1 274 547,78	3 497 287,89	2 232 836,14	75 651,08	362 206,78	0,00	40 230,36	2 825,83	105 068,54	133 690,74	82 225,83	462 552,59
Žilina	41 404 035,29	36 401 587,47	5 002 447,82	13 653 826,76	8 099 040,13	540 136,75	2 897 354,12	0,00	37 152,57	100 383,50	106 485,70	397 210,17	1 466 274,87	9 788,95
<b>Pobočky SP spolu</b>	<b>865 886 940,35</b>	<b>741 380 548,28</b>	<b>124 506 392,07</b>	<b>324 527 204,29</b>	<b>200 441 502,24</b>	<b>16 562 631,86</b>	<b>28 023 898,97</b>	<b>0,00</b>	<b>2 496 003,69</b>	<b>1 713 413,15</b>	<b>4 870 515,56</b>	<b>7 295 443,89</b>	<b>61 746 352,03</b>	<b>1 377 442,90</b>
Ústredie_účetníctvo	65 880 201,86	7 944 104,46	57 936 097,40	4 581 084,21	2 719 010,96	1 862 073,25	0,00	0,00	0,00	0,00	0,00	0,00	0,00	0,00
<b>Spolu pohľadávky SP</b>	<b>931 767 142,21</b>	<b>749 324 652,74</b>	<b>182 442 489,47</b>	<b>329 108 288,50</b>	<b>203 160 513,20</b>	<b>18 424 705,11</b>	<b>28 023 898,97</b>	<b>0,00</b>	<b>2 496 003,69</b>	<b>1 713 413,15</b>	<b>4 870 515,56</b>	<b>7 295 443,89</b>	<b>61 746 352,03</b>	<b>1 377 442,90</b>