

Súhrnná bilancia - bez príspevkov na SDS (s vplyvom II. piliera)

v tis. Eur

Ukazovateľ	Skutočnosť za rok 2018	Schválený rozpočet na rok 2019 */	Očakávaná skutočnosť v roku 2019	Časový rozpis rozpočtu na január až jún 2019	Skutočnosť k 30.6.2019	% plnenia 5/2	% plnenia 5/4	Rozdiel 5-4
a	1	2	3	4	5	6	7	8
Základné údaje								
Prijímy v bežnom roku	8 213 289	8 380 651	8 435 372	4 009 447	4 058 820	48,43	101,23	49 373
z toho prostriedky zo Štátneho rozpočtu SR	106 413	0	0	0	0	0,00	0,00	0
Použitie prostriedkov jednotlivých fondov	8 112 694	8 359 931	8 570 796	4 132 189	4 220 829	50,49	102,15	88 640
Bilančný rozdiel v bežnom roku	100 595	20 720	-135 424	-122 742	-162 009	x	131,99	-39 267
Prevod z minulých rokov	565 708	628 470	666 303	628 470	666 303	106,02	106,02	37 833
Bilančný rozdiel celkom	666 303	649 190	530 879	505 728	504 294	77,68	99,72	-1 434
Zdroje	8 778 997	9 009 121	9 101 675	4 637 917	4 725 123	52,45	101,88	87 206
Prijímy	8 213 289	8 380 651	8 435 372	4 009 447	4 058 820	48,43	101,23	49 373
Poistné, v tom:	8 063 534	8 340 127	8 388 207	3 988 723	4 036 000	48,39	101,19	47 277
nemocenské	701 173	735 196	742 874	351 642	356 013	48,42	101,24	4 371
starobné	4 009 009	4 126 208	4 156 901	1 973 870	1 975 545	47,88	100,08	1 675
invalidné	1 479 081	1 537 943	1 530 720	735 254	751 742	48,88	102,24	16 488
úrazové	191 707	196 003	197 450	93 704	98 036	50,02	104,62	4 332
garančné	48 059	47 993	48 346	22 945	24 120	50,26	105,12	1 175
v nezamestnanosti	443 109	459 760	463 213	219 745	224 950	48,93	102,37	5 205
rezervný fond solidarity	1 191 396	1 237 024	1 248 703	591 563	605 594	48,96	102,37	14 031
Sankcie	15 066	15 600	15 600	8 814	6 530	41,86	74,09	-2 284
Ostatné príjmy	24 420	20 000	26 773	9 565	12 966	64,83	135,56	3 401
Prijímy z garančného poistenia po uplynutí 60 dní	3 856	4 924	4 792	2 345	3 324	67,51	141,75	979
Transfery	106 413	0	0	0	0	0,00	0,00	0
Výdavky	8 112 694	8 359 931	8 570 796	4 132 189	4 220 829	50,49	102,15	88 640
Základné fondy, v tom:	7 959 491	8 252 431	8 395 460	4 068 479	4 145 888	50,24	101,90	77 409
Základný fond nemocenského poistenia	661 224	690 374	771 791	345 596	381 096	55,20	110,27	35 500
Základný fond starobného poistenia	6 116 494	6 385 690	6 407 690	3 142 691	3 158 247	49,46	100,49	15 556
Základný fond invalidného poistenia	931 103	941 351	949 351	467 735	470 614	49,99	100,62	2 879
Základný fond úrazového poistenia	50 816	55 700	53 896	28 244	25 740	46,21	91,13	-2 504
Základný fond garančného poistenia	16 109	14 068	16 911	7 142	10 119	71,93	141,68	2 977
Základný fond poistenia v nezamestnanosti	183 745	165 248	195 821	77 071	100 072	60,56	129,84	23 001
Správny fond	153 203	107 500	175 336	63 710	74 941	69,71	117,63	11 231
Správny fond								
Tvorba v bežnom roku	196 115	203 073	204 703	97 160	96 482	47,51	99,30	-678
Použitie	153 203	107 500	175 336	63 710	74 941	69,71	117,63	11 231
Bilančný rozdiel v bežnom roku	42 912	95 573	29 367	33 450	21 541	22,54	64,40	-11 909
Prevod z minulých rokov	0	0	0	0	42 912	0,00	0,00	42 912
Bilančný rozdiel celkom	42 912	95 573	29 367	33 450	64 453	67,44	192,68	31 003

*/ Údaje sú schválené uznesením NR SR č. 1527 z 5. decembra 2018

Príjmy Sociálnej poisťovne vrátane príspevkov na SDS rok 2019

v tis. Eur

Riadok číslo	Ukazovateľ	Január	Február	Marec	Apríl	Máj	Jún	Január až jún 2019
	Príjmy spolu s príspevkami na SDS celkom (bez prostriedkov zo ŠR)	727 462	710 953	697 559	751 115	777 311	768 898	4 433 298
	Príjmy z poisťného a príspevkov na SDS (r.č. 1, 2, 3, 6, 7, 8, 10, 11, 12)	685 961	693 713	680 236	731 461	755 773	751 294	4 298 438
	Príjmy cez pobočky spolu s SDS (r.č. 1 až 6 a 10)	704 657	688 183	674 595	719 523	734 961	748 852	4 270 771
1.	Spolu zamestnanec a zamestnávateľ	633 478	640 531	626 691	669 917	684 442	700 749	3 955 808
2.	Povinne poistená SZČO	29 009	30 012	30 476	30 989	31 147	30 334	181 967
3.	Dobrovoľne poistená osoba	952	948	980	963	1 058	1 017	5 918
4.	Pokuty a penále	1 188	1 124	848	1 006	1 176	1 188	6 530
5.	Dlžné poisťné */	39 432	15 256	15 428	15 231	16 298	14 665	116 310
6.	Príspevky na SDS zaplatené zamestnávateľom po uplynutí 60 dní	405	202	0	1 307	680	730	3 324
7.	Štát - poisťné za zákonom určené skupiny	21 625	21 625	21 623	27 885	37 996	17 994	148 748
8.	Sociálna poisťovňa - poisťné zo ZFÚP do ZFSP za poberateľov úrazovej renty (§ 88)	295	276	288	284	285	295	1 723
9.	Ostatné príjmy	881	860	1 047	3 417	4 064	1 751	12 020
10.	Príjmy z príspevkov na SDS (EAO)	193	110	172	110	160	169	914
11.	Príjmy z príspevkov na SDS (štát)	4	5	6	6	5	6	32
12.	Príjmy z otvorenie II. piliera	0	4	0	0	0	0	4

Výber poisťného a príspevkov na SDS od EAO v tis. Eur

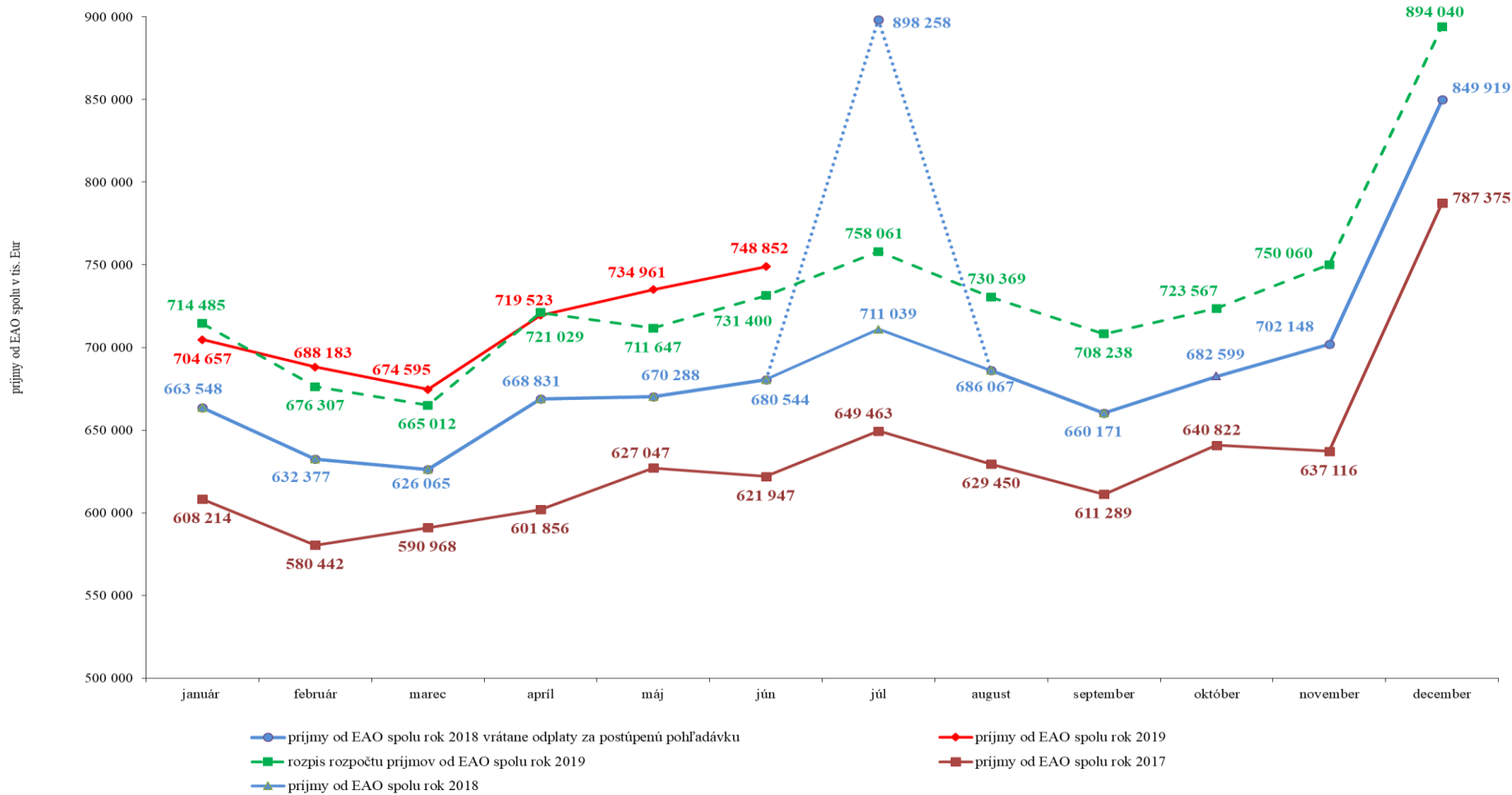

Zamestnávateľia - nepredpísané poisťné

Výzvy za obdobie roka 2019	Počet odoslaných SMS a e-mailov	Počet doručených SMS a e-mailov	Počet zam., ktorých sa doruč. výzvy týkali	Objem poisťného, viažuceho sa k odoslaným SMS správam a e-mailom v Eur (zo stĺpca D)	Uhradené poisťné na základe upozornenia formou SMS správ a e-mailu v Eur	% úspešnosti
Január	40 190	39 183	27 523	28 656 247,38	6 012 258,10	20,98
Február	36 642	35 838	25 297	23 896 753,89	3 913 470,02	16,38
Marec	36 109	34 679	24 433	24 018 285,20	3 457 986,09	14,40
Apríl	38 633	37 652	26 301	26 073 713,02	4 695 733,89	18,01

Vyhodnotenie SMS a e-mailu - zamestnávateľia

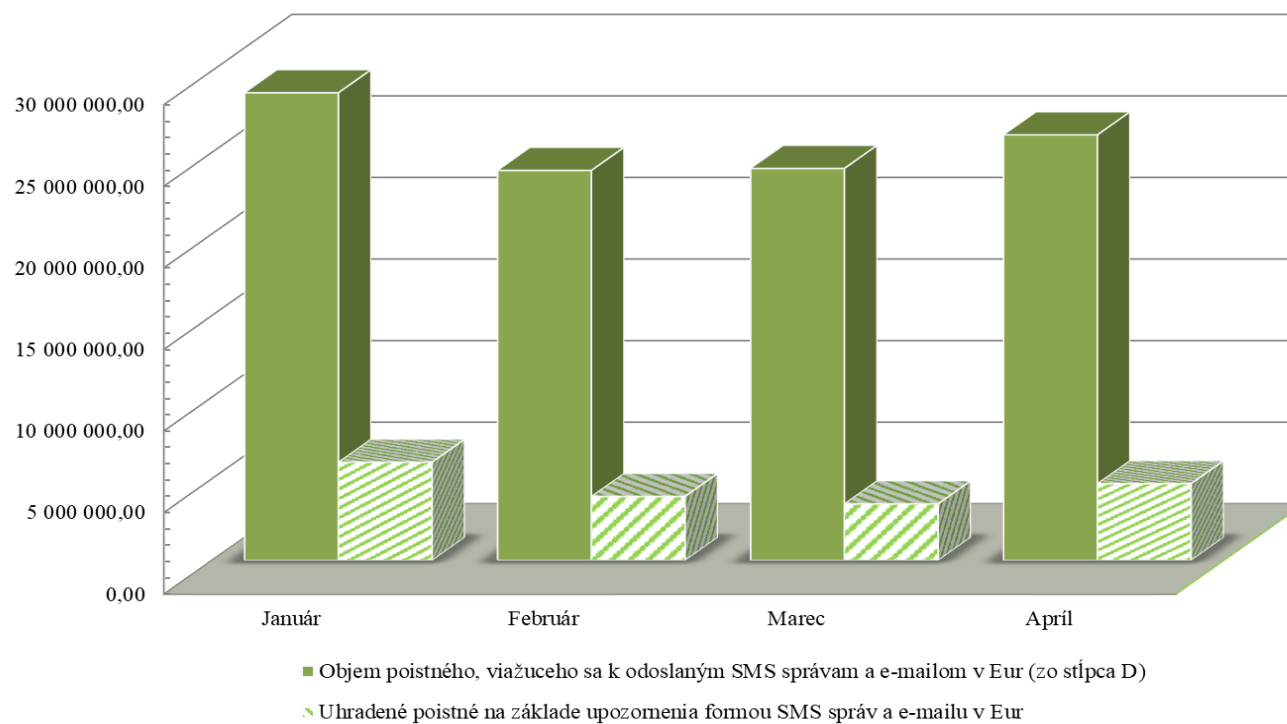

SZČO - nepredpísané poisťné

Výzvy za obdobie roka 2019	Počet odoslaných SMS a e-mailov	Počet doručených SMS a e-mailov	Objem poisťného, viažuceho sa k doručeným SMS a e-mailly v Eur	Uhradené poisťné na základe upozornenia formou SMS správ a e-mailu v Eur	% úspešnosti
Január	21 929	19 789	2 317 158,33	257 000,19	11,09
Február	17 090	15 244	2 114 479,88	273 562,30	12,94
Marec	18 943	16 829	2 503 512,94	308 912,88	12,34
Apríl	17 157	15 233	2 303 104,29	339 048,49	14,72
Máj	17 404	15 606	2 403 049,53	321 085,87	13,36

Vyhodnotenie kampaní za všetky pobočky - rok 2019

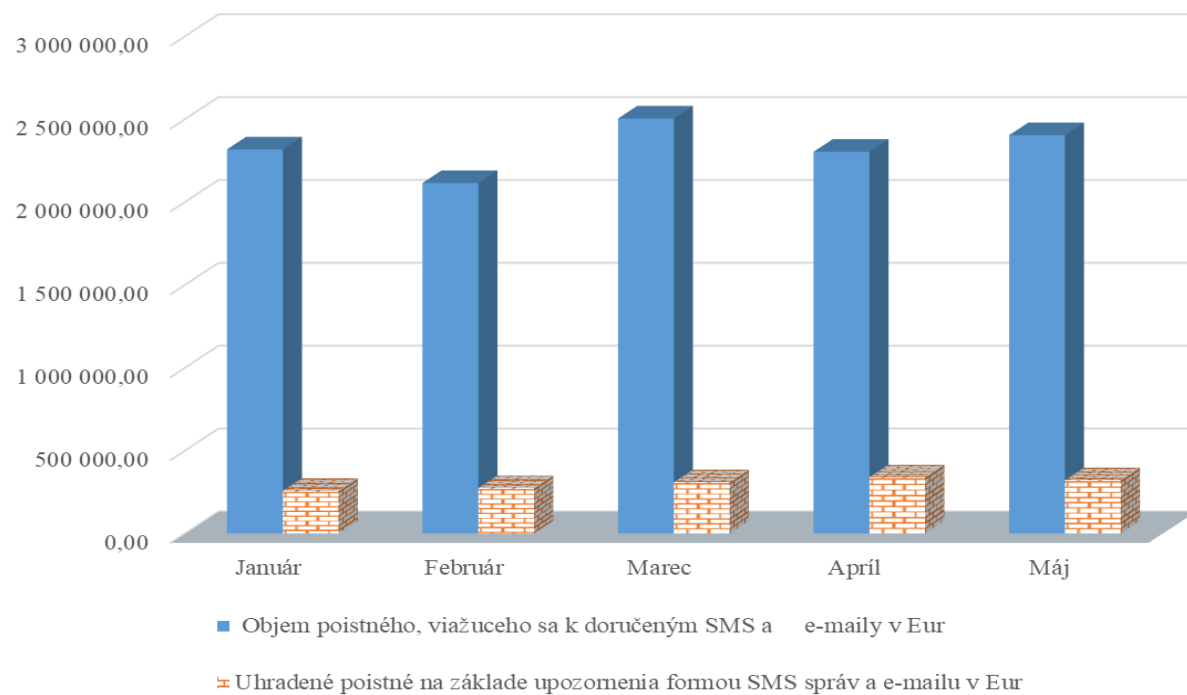

Vývoj pohľadávok Sociálnej poisťovne podľa druhov a podľa fondov mesačne v roku 2019

Stav ku dňu	Pohľadávky na poistnom a celkom (čet 316)	Druhy pohľadávok v tis. EUR				
		z toho		Druhy pohľadávok na základe rozhodnutia		
		pohľadávky na základe výkazu, príhlášky (účty 31611 a 316911)	pohľadávky na základe rozhodnutia	poistné	penále	Ostatné *
31. decembru 2013	667 148	44 055	623 093	434 790	173 691	14 612
31. decembru 2014	725 513	58 678	666 835	457 601	191 854	17 380
31. decembru 2015	702 698	60 002	642 696	464 238	158 093	20 365
31. decembru 2016	786 090	93 939	692 151	502 721	166 176	23 254
31. decembru 2017	878 579	96 736	781 843	571 567	184 892	25 384
31. január 2018	930 419	172 450	756 187	546 656	186 139	23 391
28. február 2018	923 105	170 827	752 278	540 719	186 324	25 235
31. marec 2018	922 631	149 505	773 126	561 306	186 394	25 427
30. aprílu 2018	914 619	96 148	818 471	606 147	186 633	25 691
31. máju 2018	954 225	129 464	824 761	610 753	187 219	26 789
30. júnu 2018	994 546	170 740	823 806	607 131	190 191	26 483
31. júlu 2018	803 189	177 496	625 692	405 428	193 240	27 025
31. augusta 2018	940 983	165 672	775 311	430 116	318 140	27 055
30. septembra 2018	960 318	167 561	792 757	429 124	335 714	27 918
31. októbru 2018	980 956	168 256	812 700	447 537	336 928	28 235
30. novembra 2018	779 403	126 140	653 264	453 492	171 985	27 787
31. decembru 2018	778 756	137 709	641 047	438 156	174 709	28 182
31. januára 2019	818 405	167 337	651 068	446 859	176 123	28 086
28. februára 2019	829 374	160 446	668 928	462 665	176 643	29 621
31. marca 2019	835 187	141 481	693 706	486 621	177 233	29 851
30. aprílu 2019	791 050	89 426	701 623	493 239	178 324	30 061
31. máju 2019	775 851	124 993	650 859	463 384	167 911	19 564
30. júnu 2019	808 716	143 155	665 561	474 600	170 323	20 637

*ostatné (pokuty,poplatky,regresy,preplatky na dávkach...)

Vývoj pohľadávok SP podľa fondov (v tis.EUR)

Pohľadávky SP podľa fondov stav	Základné fondy spolu	ZF nemoc. poistenia	ZF starob. poistenia	ZF invalid. poistenia	ZF úrazového poist.	ZF garan. poistenia	ZF poist.v nezamest.	Rezerv.fond solidarity	Zúčtov.poist. r. 1993	Zúčtov.poist. r. 1994	Zúčtovanie štátnych dávok stredisko 147
k 31. decembru 2013	667 148	62 206	339 027	108 294	9 647	10 096	53 621	68 436	12 756	3 065	0
k 31. decembru 2014	725 513	66 849	370 809	118 278	10 898	11 444	51 881	81 764	12 504	1 088	0
k 31. decembru 2015	702 698	62 451	361 086	114 629	11 067	13 595	48 342	90 646	804	77	0
k 31. decembru 2016	786 090	69 624	403 704	127 692	12 540	15 410	54 362	102 021	661	76	0
k 31. decembru 2017	878 579	78 954	447 228	140 863	14 475	16 817	63 955	115 540	662	72	14
k 31. januára 2018	930 419	82 748	478 145	151 001	14 721	16 815	64 497	121 741	662	72	16
k 28. februára 2018	923 105	81 803	473 575	149 633	15 007	16 884	64 507	120 945	662	72	17
k 31. marca 2018	922 631	82 323	473 103	149 336	15 074	16 969	63 800	121 272	662	72	18
k 30. aprílu 2018	914 619	83 348	468 274	147 675	15 300	17 113	60 554	121 601	663	72	20
k 31. máju 2018	954 225	84 590	493 133	156 486	15 579	17 196	61 167	125 315	663	72	24
k 30. júnu 2018	994 546	86 785	511 886	162 594	16 029	16 746	70 656	129 443	308	72	26
k 31. júlu 2018	803 189	70 898	410 536	131 550	11 352	17 070	59 302	102 072	308	72	29
k 31. augusta 2018	940 983	81 849	483 305	155 123	14 444	18 082	66 565	121 201	309	72	33
k 30. septembra 2018	960 318	83 980	491 988	158 408	15 158	18 947	67 403	124 016	308	72	38
k 31. októbru 2018	980 956	85 637	505 545	161 605	15 642	19 169	65 822	127 113	308	72	43
k 30. novembra 2018	779 403	69 796	399 973	126 393	11 478	17 718	53 050	100 567	308	72	46
k 31. decembru 2018	778 756	68 774	392 626	125 056	11 127	17 639	64 388	98 719	308	72	47
k 31. januára 2019	818 405	73 458	413 732	131 738	11 489	17 865	65 169	104 524	308	72	49
k 28. februára 2019	829 374	72 699	419 412	133 677	12 087	19 416	66 259	105 391	308	72	53
k 31. marca 2019	835 187	72 687	423 584	135 077	12 020	19 520	66 108	105 755	308	72	56
k 30. aprílu 2019	791 050	69 999	400 250	127 598	11 148	19 278	61 790	100 548	308	72	60
k 31. máju 2019	775 851	71 416	397 303	126 313	11 447	8 663	58 860	101 405	308	72	65
k 30. júnu 2019	808 716	73 194	410 238	131 087	11 773	8 815	69 533	103 625	308	72	71

Pohľadávky na poistnom a príspevkoch na SDS celkom

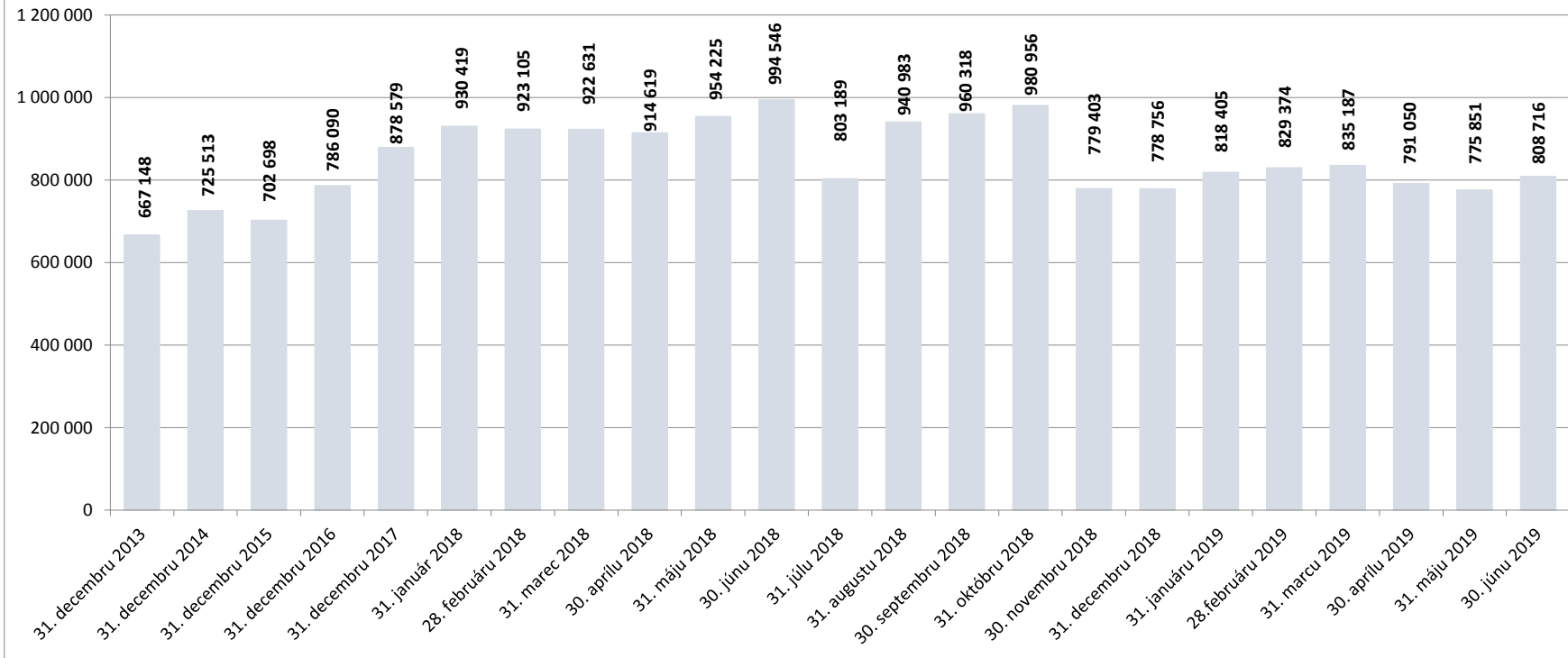

	Pohľadávky celkom (účet 316) v tis. Eur			
	stav k 30.06.2018	stav k 30.06.2019	nárast (+); pokles (-))	zníženie (-), nárast (+) pohľadávok oproti stavu k 30.06.2018 o...%
Martin	10 727	19 275	8 548	79,68%
Prešov	29 295	37 457	8 162	27,86%
Žilina	34 424	40 525	6 100	17,72%
Topoľčany	13 285	13 677	393	2,96%
Košice	64 502	66 300	1 797	2,79%
Komárno	11 017	10 943	-74	-0,67%
Spišská Nová Ves	11 396	11 272	-124	-1,09%
Nové Zámky	11 041	10 867	-174	-1,58%
Galanta	22 528	22 072	-456	-2,02%
Veľký Krtíš	2 610	2 540	-69	-2,66%
Trenčín	26 055	25 272	-783	-3,00%
Nitra	25 965	24 626	-1 339	-5,16%
Poprad	29 020	27 326	-1 694	-5,84%
Dunajská Streda	15 794	14 824	-971	-6,15%
Banská Bystrica	44 274	41 394	-2 879	-6,50%
Vranov nad Topľou	5 872	5 487	-385	-6,55%
Zvolen	11 122	10 271	-851	-7,65%
Lučenec	6 679	6 161	-518	-7,76%
Stará Ľubovňa	3 786	3 455	-331	-8,75%
Trnava	43 864	39 982	-3 882	-8,85%
Bardejov	6 485	5 909	-576	-8,88%
Žiar nad Hronom	7 187	6 507	-680	-9,47%
Čadca	10 805	9 774	-1 031	-9,54%
Humenné	6 975	6 232	-743	-10,65%
Svidník	3 648	3 221	-427	-11,71%
Michalovce	9 072	7 983	-1 089	-12,00%
Trebišov	7 278	6 085	-1 193	-16,39%
Levice	12 594	10 105	-2 488	-19,76%
Rožňava	9 722	7 789	-1 934	-19,89%
Dolný Kubín	12 981	9 460	-3 520	-27,12%
Rimavská Sobota	5 734	3 703	-2 032	-35,43%
Liptovský Mikuláš	20 350	12 624	-7 727	-37,97%
Prievidza	35 397	21 333	-14 064	-39,73%
Bratislava	306 835	184 699	-122 136	-39,80%
Senica	20 372	11 910	-8 462	-41,54%
Považská Bystrica	46 850	26 746	-20 105	-42,91%
SP pobočky	945 544	767 807	-177 737	-18,80%
Ústredie	49 002	40 908	-8 094	-16,52%
SP spolu	994 546	808 716	-185 830	-18,68%

Prehľad pohľadávok Sociálnej poisťovne podľa spôsobov vymáhania v tis. EUR

pohľadávky spolu k 30.06.2019	808 716	Podiel
Správny výkon	142 306	17,60%
Konkurzy	33 196	4,10%
Vyrovnanie reštrukturalizácia	3 539	0,44%
Likvidácia	838	0,10%
Dedičské konanie	3 401	0,42%
Exekúcie	206 181	25,49%
Povolené splátky dlžných súm	1 820	0,23%
Iné spôsoby vymáhania	1 626	0,20%
Okrem vymáhaných pohľadávok eviduje Sociálna poisťovňa v celkových pohľadávkach:		
Pohľadávky voči zdravotníckym zariadeniam - nevymáhané (poistné+penále)	188 124	23,26%
Pohľadávky po ukončení vymáhania	36 555	4,52%
Pohľadávky pred začatím vymáhania	47 975	5,93%
pohľadávky na poistnom na základe výkazu, prihlášky evidované v účtovníctve	143 155	17,70%
Z toho: pohľadávky na poistnom v nezamestnanosti evidovaných voči krajinám EÚ	42 055	5,20%

Vydané rozhodnutia o povolení splátok dlžných súm v roku 2019

stav k	počet povolených splátkových kalendárov	suma na ktorú boli vydané rozhodnutia o povolení splátok dlžných súm (tis. Eur)	Celková vymožená suma (tis. Eur)
31.1.2019	232	394	13
28.2.2019	420	663	51
31.3.2019	621	1 020	104
30.4.2019	803	1 292	165
31.5.2019	993	1 565	255
30.6.2019	1 180	1 882	351

Prehľad pohľadávok vymáhaných prostredníctvom správneho výkonu

Sumárny prehľad pohľadávok vymáhaných správnym výkonom od 01. 01. 2019 do 30.06.2019			
dátum	počet rozhodnutí	výška vymáhanej pohľadávky v exekučnom konaní v tis. Eur	úhrady v tis. Eur
31.1.2019	15 323	11 802	1 469
28.2.2019	21 287	19 990	5 010
31.3.2019	28 693	29 012	9 533
30.4.2019	37 761	37 544	14 178
31.5.2019	46 832	45 547	19 289
30.6.2019	55 047	53 513	23 529

Typ zdravotníckeho zariadenia	Forma zdravotníckeho zariadenia (S/V)	Pobočka	Názov zdravotníckeho zariadenia, sídlo	IČO	Pohľadávka na poistnom k 31. máju 2019	Pohľadávka na poistnom k 30. júnu 2019	Rozdiel pohľadávky na poistnom 2019 - 5 2019 6_
1	S	Banská Bystrica	Fakultná nemocnica s poliklinikou F. D. Roosevelta Banská Bystrica	00165549	15 632 350,92	16 439 548,96	807 198,04
1	S	Bratislava	Národný ústav detských chorôb Bratislava	00607231	13 184 906,61	13 732 653,94	547 747,33
1	S	Bratislava	Univerzitná nemocnica Bratislava	31813861	58 411 728,98	57 596 224,04	-815 504,94
1	S	Košice	Detská fakultná nemocnica Košice	00606715	1 297 595,78	1 297 595,78	0,00
1	S	Košice	Univerzitná nemocnica L. Pasteura Košice	00606707	30 590 260,74	30 590 260,74	0,00
1	S	Martin	Univerzitná nemocnica Martin	00365327	8 750 631,18	8 752 872,33	2 241,15
1	S	Prešov	Fakultná nemocnica J. A. Reimana Prešov	00610577	10 789 161,51	11 389 161,51	600 000,00
1	S	Trnava	Fakultná nemocnica Trnava	00610381	11 739 030,20	11 727 886,26	-11 143,94
1	S	Žilina	Fakultná nemocnica s poliklinikou Žilina	17335825	12 992 647,42	13 510 486,77	517 839,35
7	S	Bratislava	Národná transfúzna služba SR, Bratislava	30853915	3 726 004,32	3 874 998,30	148 993,98
7	S	Košice	Letecká vojenská nemocnica, a.s., Košice	36601578	763 387,47	0,00	-763 387,47
8	V	Dolný Kubín	Dolnooravská nemocnica s poliklinikou MUDr. L. N. Jégého Dolný Kubín	00634905	312 195,57	311 795,19	-400,38
8	V	Považská Bystrica	Nemocnica s poliklinikou v Považskej Bystrici	00610411	6 731 956,81	6 981 932,21	249 975,40
8	V	Prievidza	Nemocnica s poliklinikou Prievidza so sídlom v Bojniciach	17335795	7 590 000,00	7 855 000,00	265 000,00
8	V	Senica	Nemocnica s poliklinikou Myjava	00610721	1 301 676,44	1 241 676,44	-60 000,00
11	V	Poprad	Sanatórium Tatranská Kotlina, n.o.	36167991	16 616,65	20 296,91	3 680,26
11	V	Považská Bystrica	Nemocnica s poliklinikou Ilava, n.o.	36119385	463 058,07	463 058,07	0,00
11	V	Trenčín	Nemocnica s poliklinikou Nové Mesto nad Váhom, n.o.	36119369	1 682 967,35	1 682 967,35	0,00
11	V	Trnava	Nemocnica A. Wintera n.o. Piešťany	36084221	490 902,74	490 699,12	-203,62
11	V	Veľký Krtíš	Všeobecná nemocnica s poliklinikou, n.o., Veľký Krtíš	31908977	179 816,77	59 586,38	-120 230,39
Spolu					186 646 895,53	188 018 700,30	1 371 804,77

Legenda:

Typ zdravotníckeho zariadenia

- 1 ZZ zostávajúce v pôsobnosti MZ SR - Fakultné nemocnice
- 2 ZZ zostávajúce v pôsobnosti MZ SR - Vysokošpecializované odborné ústavy
- 3 ZZ zostávajúce v pôsobnosti MZ SR - Nemocnice s poliklinikou III. typu
- 4 ZZ zostávajúce v pôsobnosti MZ SR - Psychiatrické nemocnice
- 5 ZZ zostávajúce v pôsobnosti MZ SR - Psychiatrické liečebne
- 6 ZZ zostávajúce v pôsobnosti MZ SR - Odborné liečebne ústavy
- 7 ZZ zostávajúce v pôsobnosti MZ SR - Iné zariadenia
- 8 ZZ prechádzajúce na VÚC - Nemocnice s poliklinikou II. typu
- 9 ZZ prechádzajúce na VÚC - Polikliniky prechádzajúce na VÚC
- 10 ZZ prechádzajúce na obce a mestá
- 11 ZZ transformované na neziskové organizácie
- 12 Novovzniknutá nezisková organizácia
- 13 Rozpočtová organizácia vytvorená VÚC za účelom prevzatia pohľadávok ZZ

Forma zdravotníckeho zariadenia (S/V)

- S ZZ v pôsobnosti MZ SR
- V ZZ prechádzajúce na VÚC, obce a mestá, neziskové organizácie

Pobočka	Typ ZZ	Forma ZZ (S/V)	Názov zdravotníckeho zariadenia, sídlo	IČO	Platenie bežného poistného	Pohl'adávká na poistnom k 30.6.2019	Spôsob zabezpečenia pohľadávky	Dátum zriadenia zložného práva	Suma na ktorú bolo zložné právo zriadené	Exekúcia					Splátkový kalendár			Suma mesačnej úhrady dobrovoľných splátok
										Dátum podania návrhu na vykonanie exekúcie	Meno konajúceho exekútora	Číslo exekučného konania	Výška uplatnenej sumy	Výška vymoženej sumy	Dátum vydania rozhodnutia o povolení splátok dlžných súm v zmysle § 146 zákona o sociálnom poistení	Suma na ktorú bolo splácanie povolené	Suma úhrady na základe povolenia splátok dlžných súm	
Banská Bystrica	1	S	Fakultná nemocnica s poliklinikou F. D. Roosevelta Banská Bystrica	00165549	C	16 439 548,96	-	-	0,00	-	-	-	0,00	0,00	-	0,00	0,00	0,00
Bratislava	1	S	Národný ústav detských chorôb Bratislava	00607231	C	13 732 653,94	-	-	0,00	-	-	-	0,00	0,00	-	0,00	0,00	0,00
Bratislava	1	S	Univerzitná nemocnica Bratislava	31813861	C	57 596 224,04	-	-	0,00	-	-	-	0,00	0,00	-	0,00	0,00	0,00
Bratislava	7	S	Národná transfúzna služba SR, Bratislava	30853915	C	3 874 998,30	-	-	0,00	-	-	-	0,00	0,00	-	0,00	0,00	0,00
Dolný Kubín	8	V	Dolnooravská nemocnica s poliklinikou MUDr. L. N. Jágeho Dolný Kubín	00634905	A	311 795,19	-	-	0,00	-	-	-	0,00	0,00	-	0,00	0,00	0,00
Košice	1	S	Detská fakultná nemocnica Košice	00606715	C	1 297 595,78	-	-	0,00	-	-	-	0,00	0,00	-	0,00	0,00	0,00
Košice	1	S	Univerzitná nemocnica L. Pasteura Košice	00606707	C	30 590 260,74	-	-	0,00	-	-	-	0,00	0,00	-	0,00	0,00	0,00
Martin	1	S	Univerzitná nemocnica Martin	00365327	C	8 752 872,33	-	-	0,00	-	-	-	0,00	0,00	-	0,00	0,00	0,00
Poprad	11	V	Sanatórium Tatranská Kotlina, n.o.	36167991	N	20 296,91	-	-	0,00	-	-	-	0,00	0,00	-	0,00	0,00	0,00
Považská Bystrica	8	V	Nemocnica s poliklinikou v Považskej Bystrici	00610411	C	6 981 932,21	-	-	0,00	-	-	-	0,00	0,00	-	0,00	0,00	0,00
Považská Bystrica	11	V	Nemocnica s poliklinikou Ilava, n.o.	36119385	A	463 058,07	zmluvné záložné právo	15.6.2011	953 444,16	-	-	-	0,00	0,00	-	0,00	0,00	0,00
Prešov	1	S	Fakultná nemocnica J. A. Reimana Prešov	00610577	C	11 389 161,51	-	-	0,00	-	-	-	0,00	0,00	-	0,00	0,00	0,00
Prievidza	8	V	Nemocnica s poliklinikou Prievidza so sídlom v Bojniciach	17335795	C	7 855 000,00	-	-	0,00	-	-	-	0,00	0,00	-	0,00	0,00	0,00
Senica	8	V	Nemocnica s poliklinikou Myjava	00610721	C	1 241 676,44	-	-	0,00	-	-	-	0,00	0,00	-	0,00	0,00	0,00
Trenčín	11	V	Nemocnica s poliklinikou Nové Mesto nad Váhom, n.o.	36119369	A	1 682 967,35	zmluvné záložné právo	9.4.2015	134 466,00	-	-	-	0,00	0,00	-	0,00	0,00	0,00
Trnava	1	S	Fakultná nemocnica Trnava	00610381	C	11 727 886,26	-	-	0,00	-	-	-	0,00	0,00	-	0,00	0,00	0,00
Trnava	11	V	Nemocnica A. Wintera n.o. Piešťany	36084221	A	490 699,12	-	-	0,00	-	-	-	0,00	0,00	-	0,00	0,00	0,00
Veľký Krtíš	11	V	Všeobecná nemocnica s poliklinikou, n.o., Veľký Krtíš	31908977	C	59 586,38	-	-	0,00	-	-	-	0,00	0,00	-	0,00	0,00	0,00
Žilina	1	S	Fakultná nemocnica s poliklinikou Žilina	17335825	C	13 510 486,77	-	-	0,00	-	-	-	0,00	0,00	-	0,00	0,00	0,00
Spolu						188 018 700,30			1 087 910,16				0,00	0,00		0,00	0,00	0,00

Legenda:

Typ zdravotníckeho zariadenia

- 1 ZZ zostávajúce v pôsobnosti MZ SR - Fakultné nemocnice
- 2 ZZ zostávajúce v pôsobnosti MZ SR - Vysokospecializované odborné ústavy
- 3 ZZ zostávajúce v pôsobnosti MZ SR - Nemocnice s poliklinikou III. typu
- 4 ZZ zostávajúce v pôsobnosti MZ SR - Psychiatrické nemocnice
- 5 ZZ zostávajúce v pôsobnosti MZ SR - Psychiatrické liečebne
- 6 ZZ zostávajúce v pôsobnosti MZ SR - Odborné liečebne ústavy
- 7 ZZ zostávajúce v pôsobnosti MZ SR - Iné zariadenia
- 8 ZZ prechádzajúce na VÚC - Nemocnice s poliklinikou II. typu
- 9 ZZ prechádzajúce na VÚC - Polikliniky prechádzajúce na VÚC
- 10 ZZ prechádzajúce na obce a mestá
- 11 ZZ transformované na nežiskové organizácie
- 12 Novovzniknutá nežisková organizácia
- 13 Rozpočtová organizácia vytvorená VÚC za účelom prevzatia pohľadávok ZZ

Forma zdravotníckeho zariadenia (S/V)

- S ZZ v pôsobnosti MZ SR
V ZZ prechádzajúce na VÚC, obce a mestá, nežiskové organizácie

Platenie bežného poistného

- A platí
C čiastočne (za zamestnancov)
N neplatí
X ukončená registrácia

Výdavky Sociálnej poisťovne rok 2019

v tis. Eur

Ukazovateľ	Január	Február	Marec	Apríl	Máj	Jún	Január až jún 2019
VÝDAVKY CELKOM	675 994	704 016	696 270	752 859	715 756	675 934	4 220 829
v tom:							
základný fond nemocenského poistenia	61 554	63 272	63 889	66 679	62 945	62 757	381 096
základný fond starobného poistenia	505 924	527 817	522 222	567 525	534 927	499 832	3 158 247
základný fond invalidného poistenia	76 124	78 596	77 182	84 116	80 605	73 991	470 614
dôchodkové poistenie spolu	582 048	606 413	599 404	651 641	615 532	573 823	3 628 861
základný fond úrazového poistenia	3 997	4 147	4 172	4 512	4 456	4 456	25 740
základný fond garančného poistenia	2 239	1 418	1 462	1 500	1 495	2 005	10 119
základný fond poistenia v nezamestnanosti	16 330	17 459	15 839	16 634	16 064	17 746	100 072
správny fond	9 826	11 307	11 504	11 893	15 264	15 147	74 941
v tom: investičné výdavky	59	32	136	92	1 492	199	2 010
prevádzkové náklady	9 767	11 275	11 368	11 801	13 772	14 948	72 931

Výdavky Sociálnej poisťovne

v tis. Eur

Druh dávky	Schválený rozpočet na rok 2019	Časový rozpis rozpočtu na január až jún 2019	Skutočnosť január až jún		Rozdiel		% plnenia		Index 4/3
			2018	2019	4-2	4-3	4/1	4/2	
			3	4	5	6	7	8	
a	1	2	3	4	5	6	7	8	9
Základný fond nemocenského poistenia									
nemocenské	414 840	216 722	203 586	226 807	10 085	23 221	54,67	104,65	111,41
ošetrovné	18 248	10 096	9 433	10 853	757	1 420	59,48	107,50	115,05
vyrovňavacia dávka	116	68	45	45	-23	0	38,79	66,18	100,00
materské	257 170	118 710	117 125	143 391	24 681	26 266	55,76	120,79	122,43
zúčtovanie dávok § 112	0	0	-4	0	0	4	0,00	0,00	0,00
Celkom výdavky ZFNP	690 374	345 596	330 185	381 096	35 500	50 911	55,20	110,27	115,42
Základný fond starobného poistenia									
starobný dôchodok	5 714 038	2 812 141	2 725 606	2 828 729	16 588	103 123	49,50	100,59	103,78
predčasný starobný dôchodok	108 787	53 538	48 350	47 202	-6 336	-1 148	43,39	88,17	97,63
vdovský dôchodok	505 909	248 981	246 595	253 275	4 294	6 680	50,06	101,72	102,71
vdovecký dôchodok	54 855	26 997	26 458	28 265	1 268	1 807	51,53	104,70	106,83
sirotský dôchodok	2 101	1 034	800	743	-291	-57	35,36	71,86	92,88
zúčtovanie dávok § 112, ods.9	0	0	22	33	33	11	0,00	0,00	x
Spolu	6 385 690	3 142 691	3 047 831	3 158 247	15 556	110 416	49,46	100,49	103,62
Základný fond invalidného poistenia									
invalidný dôchodok	785 520	390 307	392 781	397 857	7 550	5 076	50,65	101,93	101,29
vdovský dôchodok	103 950	51 650	48 982	48 208	-3 442	-774	46,38	93,34	98,42
vdovecký dôchodok	15 704	7 803	7 046	7 106	-697	60	45,25	91,07	100,85
sirotský dôchodok	36 177	17 975	17 527	17 294	-681	-233	47,80	96,21	98,67
zúčtovanie dávok § 112, ods.9	0	0	142	149	149	7	0,00	0,00	104,93
Spolu	941 351	467 735	466 478	470 614	2 879	4 136	49,99	100,62	100,89
Dôchodkové dávky celkom									
starobný dôchodok	5 714 038	2 812 141	2 725 606	2 828 729	16 588	103 123	49,50	100,59	103,78
predčasný starobný dôchodok	108 787	53 538	48 350	47 202	-6 336	-1 148	43,39	88,17	97,63
invalidný dôchodok	785 520	390 307	392 781	397 857	7 550	5 076	50,65	101,93	101,29
vdovský dôchodok	609 859	300 631	295 577	301 483	852	5 906	49,43	100,28	102,00
vdovecký dôchodok	70 559	34 800	33 504	35 371	571	1 867	50,13	101,64	105,57
sirotský dôchodok	38 278	19 009	18 327	18 037	-972	-290	47,12	94,89	98,42
zúčtovanie dávok § 112, ods.9	0	0	164	182	182	18	0,00	0,00	110,98
Celkom	7 327 041	3 610 426	3 514 309	3 628 861	18 435	114 552	49,53	100,51	103,26
Základný fond úrazového poistenia									
úrazový príplatok	5 523	2 831	2 658	2 781	-50	123	50,35	98,23	104,63
úrazová renta	30 492	15 320	13 475	13 700	-1 620	225	44,93	89,43	101,67
jednorazové vyrovnanie	180	110	99	81	-29	-18	45,00	73,64	81,82
pozostalostná úrazová renta	399	214	183	161	-53	-22	40,35	75,23	87,98
jednorazové odškodnenie	583	350	310	280	-70	-30	48,03	80,00	90,32
pracovná rehabilitácia a rehabilitačné	0	0	0	0	0	0	0	0	0
rekvalifikácia a rekvalifikačné	0	0	0	0	0	0	0	0	0
náhrada za bolesť a náhrada za sťaženie									
spoločenského uplatnenia	15 548	7 954	7 205	6 908	-1 046	-297	44	87	96
náhrada nákladov spojených s liečením	128	66	59	74	8	15	57,81	112,12	125,42
náhrada nákladov spojených s pohybom	46	41	21	16	-25	-5	34,78	39,02	76,19
výplata poistných plnení m.r.	101	73	41	53	-20	12	52,48	72,60	x
zúčtovanie dávok § 112	0	0	-16	-37	-37	-21	0,00	0,00	x
18% prevod do ZFSP za pob.úrazovej renty	2 700	1 285	1 615	1 723	438	108	63,81	134,09	106,69
Celkom	55 700	28 244	25 650	25 740	-2 504	90	46,21	91,13	100,35
Základný fond garančného poistenia									
Výdavky na dávku garančného poistenia	968	571	1 116	1 167	596	51	120,56	204,38	104,57
Uhrada príspevkov na SDS	13 100	6 571	7 009	8 952	2 381	1 943	68,34	136,23	127,72
Celkom	14 068	7 142	8 125	10 119	2 977	1 994	71,93	141,68	124,54
Základný fond poistenia v nezamestnanosti									
výdavky na dávku v nezamestnanosti	165 248	77 071	85 686	99 974	22 903	14 288	60,50	129,72	116,67
zúčtovanie dávok § 112	0	0	-143	-144	-144	-1	0,00	0,00	100,70
refundácia dávky v nezamestnanosti do EÚ	0	0	225	242	242	17	0,00	0,00	107,56
Celkom	165 248	77 071	85 768	100 072	23 001	14 304	60,56	129,84	116,68

Prehľad o príjmoch a výdavkoch Sociálnej poisťovne na dávky, ktoré hradí štát v roku 2019

Kapitola štátneho rozpočtu MPSVR SR

v tis. Eur

Ukazovateľ	Schválený rozpočet na rok 2019	Rozpis rozpočtu na január až jún 2019	Skutočnosť za január až jún 2019	% plnenia 3/1	% plnenia 3/2
a	1	2	3	4	5
PRÍJMY	86 949	43 475	45 806	52,68	105,36
VÝDAVKY	86 949	43 475	47 722	54,88	109,77
v tom:					
a/ dôchodok manželky	84	42	35	41,67	83,33
b/ sociálny dôchodok	4 080	2 040	2 129	52,18	104,36
c/ zvýšenie dôchodku z dôvodu JZP	23	11	7	30,70	61,40
d/ zvýšenie dôchodku pre bezvládnosť	2 880	1 440	1 476	51,25	102,50
e/ zvýšenie dôchodku z dôvodu účasti v odboji a rehabilitácie */	2 916	1 458	1 520	52,13	104,25
f/ dávky podľa § 271	0	0	0	.	.
g/ odškodnenie prac. úrazov a chorôb z povolenia zamestnancov zrušených zamestnávateľov, ktorých zkladateľom bol štát alebo FNM SR	399	200	192	48,12	96,24
h/ plnenia vyplývajúce zo zodpovednosti zamestnávateľa za škodu pri pracovnom úraze a chorobe z povolenia vzniknuté pred 1. aprílom 2002 u zamestnávateľa, ktorý mal podľa osobitného predpisu postavenie štátneho orgánu	33	17	21	63,64	127,27
i/ úrazové dávky poskytované fyzickým osobám uvedeným v § 17 ods. 2 a 3 zákona o sociálnom poistení	6	3	0	0,00	0,00
j/ príplatok k dôchodku za štátnu službu	352	176	418	118,90	237,79
k/ plnenia podľa § 293o ods.6	0	0	8	.	.
l/ vianočný príspevok a úhrada nákladov spojená s jeho výplatom	0	0	1 583	.	.
m/ príplatok k dôchodku politickým väzňom podľa zákona č. 274/2007 Z.z.v znení neskorších predpisov **/	1 602	801	823	51,37	102,75
jednorázový finančný príspevok politickým väzňom podľa zákona č. 462/2002 Z. z.	0	0	0	.	.
invalidné dôchodky podľa §70 ods.2 (invalidi z mladosti) (§168a)	57 497	28 748	30 592	53,21	106,41
zvýšenie sumy starobného dôchodku a sumy invalidného dôchodku vyplácaného po dovŕšení dôchodkového veku na sumu minimálneho dôchodku podľa § 82b zákona o sociálnom poistení a úhrada výdavkov spojených s konaním o nároku	16 200	8 100	8 523	52,61	105,22
vyrovňovací príplatok podľa §69b až 69d zákona o sociálnom poistení	804	402	361	44,90	89,80
o) príspevok športovému reprezentantovi a úhrada výdavkov spojených s jeho výplatom	74	37	34	45,70	91,40
ROZDIEL PRÍJMOV A VÝDAVKOV	.	.	-1 916	.	.

*/ v dávke zvýšenie dôchodku z titulu rehabilitácie sú zahrnuté aj finančné prostriedky, poskytované ako príplatok k dôchodku podľa § 7 zákona č. 305/1999 Z.z.

**/ v dávke príplatok k dôchodku politickým väzňom podľa zákona č. 274/2007 Z.z.v znení neskorších predpisov je zahrnutý príspevok aj pre osoby pozostalé po popravenom alebo zomretom politickým väzňovi počas výkonu trestu podľa zákona č. 272/2008 Z.z., ktorým sa mení a dopĺňa zákon č. 274/2007 Z.z.

Kapitola štátneho rozpočtu MO SR

v tis. Eur

Ukazovateľ	Skutočnosť za január až jún 2019
a	1
príspevok účastníkom národného boja za oslobodenie a vdovám a vdovcom po týchto osobách podľa článku III. bod 2 zákona č. 285/2009 Z. z. a na úhradu výdavkov spojených s jeho výplatom	978
Finančné prostriedky poukázané MO SR	822
Rozdiel - príjmov a výdavkov (pohľadávka voči MO SR)	-156

Prehľad o zostatkoch finančných prostriedkov na bežných účtoch v Štátnej pokladnici dňa 28.06.2019

Ú č e t	Číslo bežného účtu v Štátnej pokladnici	Zostatok v tis. Eur				Obraty v tis. Eur	
		Bežný účet	z toho Cash pooling	Terminovaný vklad	Spolu	Kredit	Debet
a	1		3	4	5	6	7
nemocenského poistenia (ZFNP)	7000165528	19 697	19 697	0	19 697	1 150	0
dôchodkového poistenia (účet DP)	7000164541	130 411	130 411	0	130 411	11 881	4 956
garančného poistenia (ZFGP)	7000165552	13 319	13 319	0	13 319	0	0
poistenia v nezamestnanosti (ZFPvN)	7000165544	39 224	39 224	0	39 224	0	0
úrazového poistenia (ZFÚP)	7000165536	32 681	32 681	0	32 681	0	0
Spolu účty základných fondov v ústredí		235 332	235 332	0	235 332	13 031	4 956
rezervného fondu solidarity (RFS)	7000164533	69 897	69 897	0	69 897	2 007	0
Spolu disponibilné zdroje v ústredí na výplatu dávok		305 229	305 229	0	305 229	15 038	4 956
Ostatné účty spolu		211 922	0	0	212 118	105 220	52 451
v tom:							
v pobočkách na výplatu dávok realizovaných pobočkami		132 358	132 358	0	132 358	35 403	14 836
centrálny účet ústredia	7000164322	6	0	0	6	0	0
osob.účet zákl.fondu prisp. na star.dôch.spor SocP	7000181034	79 007	0	0	79 007	0	37 581
správny fond	7000164314	0	0	0	0	69 817	0
účet zdaňovanej činnosti SP	7000164509	0	0	0	0	0	0
sociálny fond SP	7000164525	114	0	0	114	0	13
účet osobitných prostriedkov SP	7000164517	437	0	0	437	0	21
BÚ-ESF-SP	7000293052	0	0	0	0	0	0
účet EESSI	7000571411	196	0	0	196	0	0
účet MUSP	7000600753	0	0	0	0	0	0
účet MoDA	7000626515	0	0	0	0	0	0
S p o l u všetky účty		517 151	437 587	0	517 151	120 258	57 407

Presuny realizované na krytie výplat dôchodkových dávok v roku 2019 vo výške 1 041 mil. Eur.

v tom :

v tis. Eur.

rok 2019	z RFS	zo ZFNP	zo ZFPvN	zo ZFÚP	zo ZFGP	zo ZFIP	do ZFSP
1. štvrťrok	275 000					190 000	465 000
2. štvrťrok	255 000		115 000	46 000	10 000	150 000	576 000
3. štvrťrok							0
4. štvrťrok							0
s p o l u	530 000	0	115 000	46 000	10 000	340 000	1 041 000

Mesačný vývoj použitia správneho fondu celkom za rok 2018 a 2019

v Eur

Ukazovatele	ROK 2018												
	Rozpočet	SKUTOČNOSŤ											
		Január	Február	Marec	Apríl	Máj	Jún	Júl	August	September	Október	November	December
a	1	2	3	4	5	6	7	8	9	10	11	12	13
Správny fond celkom	163 864 272	8 633 836	9 901 804	10 626 706	11 269 243	9 604 644	14 037 689	11 289 045	11 870 916	9 682 953	13 159 569	16 876 372	26 250 307

v Eur

Ukazovatele	ROK 2019												
	Upravený rozpočet	SKUTOČNOSŤ											
		Január	Február	Marec	Apríl	Máj	Jún	Júl	August	September	Október	November	December
a	1	2	3	4	5	6	7	8	9	10	11	12	13
Správny fond celkom	175 336 170	9 826 355	11 306 531	11 503 951	11 892 847	15 264 661	15 146 603						

Časový vývoj použitia správneho fondu v jednotlivých mesiacoch v roku 2018 a 2019

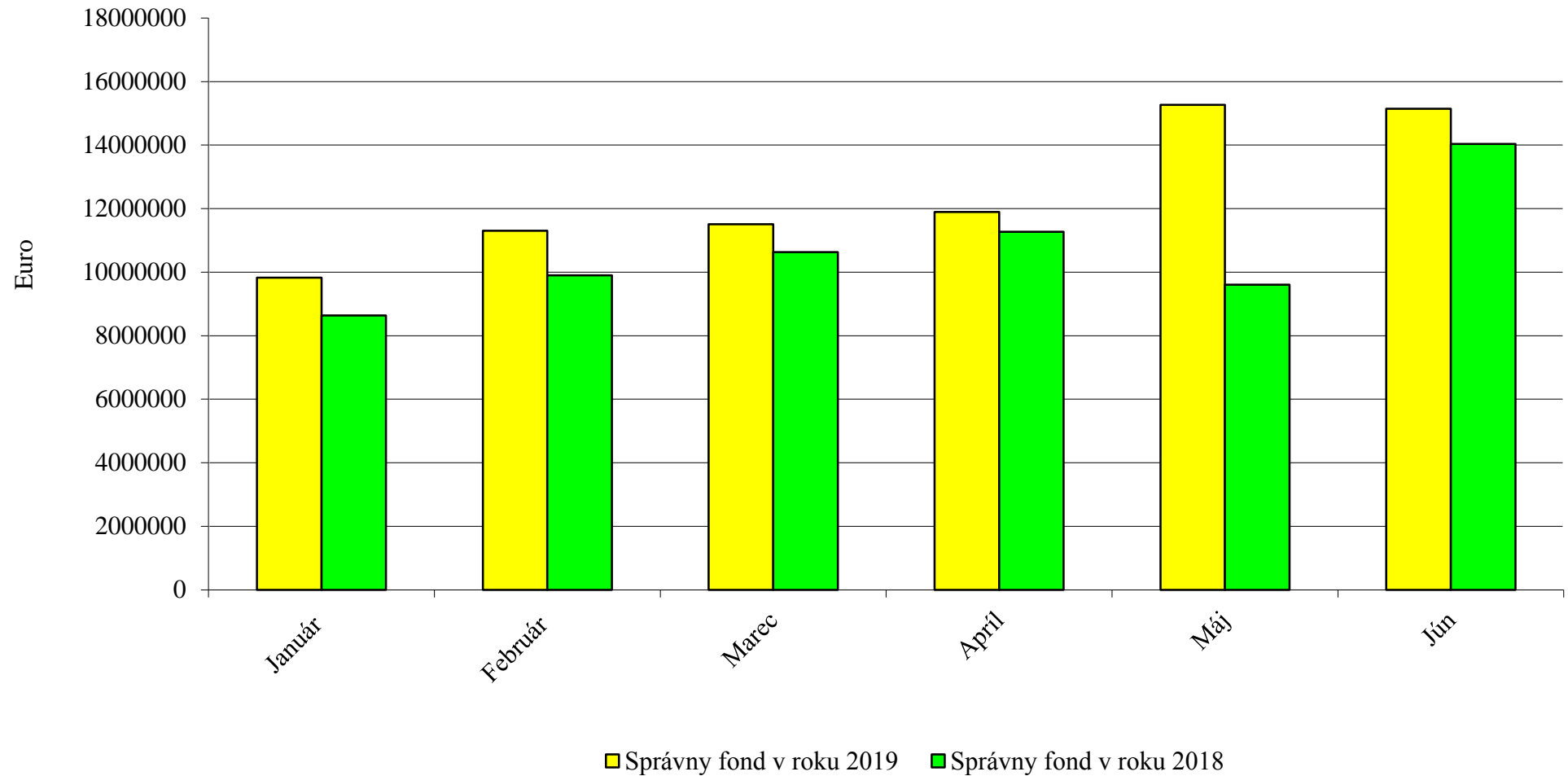

Vyhodnotenie plnenia upraveného rozpisu rozpočtu správneho fondu Sociálnej poisťovne za január až jún 2019

Org. útvary SP	Spotrebované nákupy	Služby	Osobné náklady	Dane a poplatky	Ostatné náklady	Bežné výdavky	Kapitálové výdavky	Výdavkové finančné operácie	Správny fond SPOLU
Ústredie SP (132)									
Rozpis rozpočtu 2019	631 610	11 294 440	24 213 347	140 461	940 865	37 220 723	1 820 000		39 040 723
Rozpis rozpočtu na rok 2019 po úpravách k 30.06.2019	1 367 511	29 192 953	53 575 384	155 461	2 678 110	86 969 419	11 297 778	15 000	98 282 197
Skutočnosť	746 268	10 014 682	20 934 716	92 884	1 373 238	33 161 788	2 009 771	2 265	35 173 824
% Plnenia z URR	54,57	34,31	39,08	59,75	51,28	38,13	17,79	15,10	35,79
Pol. obj. Nevádzová (134)									
Rozpis rozpočtu 2019	79 030	56 100				135 130			135 130
Rozpis rozpočtu na rok 2019 po úpravách k 30.06.2019	79 030	56 100				135 130			135 130
Skutočnosť	42 020	1 376				43 396			43 396
% Plnenia z URR	53,17	2,45				32,11			32,11
DaRZ Staré Hory(136)									
Rozpis rozpočtu 2019	86 257	32 210	1 050	418		119 935			119 935
Rozpis rozpočtu na rok 2019 po úpravách k 30.06.2019	86 257	32 210	1 050	418		119 935			119 935
Skutočnosť	39 837	2 014	14	306		42 171			42 171
% Plnenia z URR	46,18	6,25	1,33	73,21		35,16			35,16
DaRZ Pavčina Lehota (137)									
Rozpis rozpočtu 2019	42 262	18 644	475	228		61 609			61 609
Rozpis rozpočtu na rok 2019 po úpravách k 30.06.2019	42 262	18 644	475	228		61 609			61 609
Skutočnosť	10 255	1 300		216		11 771			11 771
% Plnenia z URR	24,27	6,97				19,11			19,11
Dozorná rada (133)									
Rozpis rozpočtu 2019		2 950	164 944			167 894			167 894
Rozpis rozpočtu na rok 2019 po úpravách k 30.06.2019		2 950	164 944			167 894			167 894
Skutočnosť		1 039	86 144			87 183			87 183
% Plnenia z URR		35,22	52,23			51,93			51,93
ÚSTREDIE SPOLU									
Rozpis rozpočtu 2019	839 159	11 404 344	24 379 816	141 107	940 865	37 705 291	1 820 000		39 525 291
Rozpis rozpočtu na rok 2019 po úpravách k 30.06.2019	1 575 060	29 302 857	53 741 853	156 107	2 678 110	87 453 987	11 297 778	15 000	98 766 765
Skutočnosť	838 380	10 020 411	21 020 874	93 406	1 373 238	33 346 309	2 009 771	2 265	35 358 345
% Plnenia z URR	53,23	34,20	39,11	59,83	51,28	38,13	17,79	15,10	35,80
Pobočky SP (132)									
Rozpis rozpočtu 2019	2 216 470	7 167 983	58 298 931	162 241	129 084	67 974 709			67 974 709
Rozpis rozpočtu na rok 2019 po úpravách k 30.06.2019	2 362 784	8 583 401	65 251 400	229 280	142 529	76 569 394		11	76 569 405
Skutočnosť	1 256 832	3 690 126	34 411 477	159 246	64 909	39 582 590		13	39 582 603
% Plnenia z URR	53,19	42,99	52,74	69,45	45,54	51,70		118,18	51,70
SPRÁVNÝ FOND SPOLU									
Rozpis rozpočtu 2019	3 055 629	18 572 327	82 678 747	303 348	1 069 949	105 680 000	1 820 000		107 500 000
Rozpis rozpočtu na rok 2019 po úpravách k 30.06.2019	3 937 844	37 886 258	118 993 253	385 387	2 820 639	164 023 381	11 297 778	15 011	175 336 170
Skutočnosť	2 095 212	13 710 537	55 432 351	252 652	1 438 147	72 928 899	2 009 771	2 278	74 940 948
% Plnenia z URR	53,21	36,19	46,58	65,56	50,99	44,46	17,79	15,18	42,74

Objednávky a nezaplatené faktúry za celú Sociálnu poisťovňu k 15. júlu 2019

Euro

Ukazovateľ	Upravený rozpočet na rok 2019	Objednávky v systéme SAP(modul MM)	Faktúry došlé v SAPe	Výdavky k 15. júlu 2019	Skutočnosť bez objednávok	Skutočnosť vrátane objednávok	Rozdiel (stl.1 minus stl.6)
a	1	2	3	4	5	6	7
Správny fond celkom	175 336 170	2 480 165	13 601 090	61 687 057	75 288 147	77 768 312	97 567 858

**Vyhodnotenie plnenia upraveného rozpisu rozpočtu kapitálových výdavkov (nákladov) správneho fondu Sociálnej poisťovne
za január až jún 2019 v štruktúre funkčnej a ekonomickej klasifikácie**

v Eur

Funkčná klasifikácia	Ekonomická klasifikácia				Text	Rozpis rozpočtu na rok 2019	Rozpis rozpočtu na rok 2019 po úpravách k 30.06.2019	Skutočnosť za január až jún 2019	% plnenia (3 : 2)
	Hlavná kategória	Kategória	Položka	Podpo- ložka					
oddiel/skupina/ trieda/podtrieda	b	c	d	e	f	1	2	3	4
10.9.0	700				Kapitálové výdavky	1 820 000	11 297 778	2 009 771	17,79
10.9.0		710			Obstarávanie kapitálových aktív	1 820 000	11 297 778	2 009 771	17,79
<i>10.9.0</i>			<i>711</i>		<i>Nákup pozemkov a nehmotných aktív</i>	<i>1 226 666</i>	<i>4 899 116</i>	<i>4 347</i>	<i>0,09</i>
				711001	Pozemkov	-	39 900	-	-
				711003	Softvéru	1 226 666	4 859 216	4 347	0,09
<i>10.9.0</i>			<i>712</i>		<i>Nákup budov, objektov alebo ich častí</i>	-	-	-	-
				712001	Budov, objektov alebo ich častí	-	-	-	-
<i>10.9.0</i>			<i>713</i>		<i>Nákup strojov, prístrojov, zariadení, techniky a náradia</i>	<i>33 334</i>	<i>1 883 814</i>	<i>49 291</i>	<i>2,62</i>
				713001	Interiérového vybavenia	-	46 000	-	-
				713002	Výpočtovej techniky	23 334	750 534	41 731	5,56
				713003	Telekomunikačnej techniky	-	-	-	-
				713004	Prevádzkových strojov, prístrojov, zariadení, techniky a náradia	10 000	10 000	7 560	75,60
				713005	Špeciálnych strojov, prístrojov, zariadení, techniky, náradia a materiálu	-	1 077 280	-	-
<i>10.9.0</i>			<i>714</i>		<i>Nákup dopravných prostriedkov všetkých druhov</i>	<i>60 000</i>	<i>193 000</i>	<i>176 494</i>	<i>91,45</i>
				714001	Osobných automobilov	60 000	193 000	176 494	91,45
<i>10.9.0</i>			<i>716</i>		<i>Prípravná a projektová dokumentácia</i>	<i>110 590</i>	<i>171 750</i>	<i>18 768</i>	<i>10,93</i>
<i>10.9.0</i>			<i>717</i>		<i>Realizácia stavieb a ich technické zhodnotenie</i>	<i>389 410</i>	<i>4 150 098</i>	<i>1 760 871</i>	<i>42,43</i>
				717001	Realizácia nových stavieb	-	-	-	-
				717002	Rekonštrukcia a modernizácia	93 710	3 754 398	1 510 794	40,24
				717003	Prístavby, nadstavby, stavebné úpravy	295 700	395 700	250 077	63,20

**Evidencia úpravy rozpisu rozpočtu v Sociálnej poisťovni ústredie
za rok 2019**

Poradové číslo	Dátum	Fond	Protokolárne číslo	Druh operácie	Druh rozpočtu	Finančné stredisko	Finanč.položka	Program rozpočtu	Suma
25	16.1.2019	132	BA--0033786/2019	Dotatok	Rozpočtové opatrenie správneho fondu, ústredie	20	637004.51828000	ZZZ	420 351
		132				20	642015.52770000	ZZZ	43 000
		132				20			463 351
		132				40	637004.51828000	ZZZ	67 999
						40			67 999
		132				50	637004.51828000	ZZZ	23 511
		132				50	642015.52770000	ZZZ	4 560
		132				50			28 071
		132				60	637004.51828000	ZZZ	37 807
		132				60	642015.52770000	ZZZ	8 000
		132				60			45 807
		132				70	637004.51828000	ZZZ	12 907
		132				70			12 907
		132				80	637004.51828000	ZZZ	58 444
		132				80			58 444
		132				90	637004.51828000	ZZZ	41 833
		132				90			41 833
		132				100	637004.51828000	ZZZ	69 885
		132				100			69 885
		132				110	637004.51828000	ZZZ	35 179
		132				110	642015.52770000	ZZZ	9 916
		132				110			45 095
		132				120	637004.51828000	ZZZ	16 314
		132				120	642015.52770000	ZZZ	4 000
		132				120			20 314
		132				130	637004.51828000	ZZZ	33 204
		132				130	642015.52770000	ZZZ	4 500
		132				130			37 704
		132				140	637004.51828000	ZZZ	43 841
		132				140	642015.52770000	ZZZ	5 000
		132				140			48 841
		132				150	637004.51828000	ZZZ	22 663
		132				150			22 663
		132				160	637004.51828000	ZZZ	14 537
		132				160	642015.52770000	ZZZ	3 300
		132				160			17 837
		132				170	637004.51828000	ZZZ	73 041
		132				170			73 041
		132				180	637004.51828000	ZZZ	14 673
		132				180	642015.52770000	ZZZ	3 690
		132				180			18 363
		132				190	637004.51828000	ZZZ	27 632
		132				190	642015.52770000	ZZZ	2 729
		132				190			30 361
		132				200	637004.51828000	ZZZ	8 000
		132				200			8 000
		132				210	637004.51828000	ZZZ	37 914
		132				210	642015.52770000	ZZZ	8 000
		132				210			45 914
		132				230	637004.51828000	ZZZ	42 916
		132				230			42 916
		132				240	637004.51828000	ZZZ	8 095
		132				240			8 095
		132				250	637004.51828000	ZZZ	26 583
		132				250	642015.52770000	ZZZ	5 000
		132				250			31 583
		132				260	637004.51828000	ZZZ	28 816
		132				260	642015.52770000	ZZZ	2 263
		132				260			31 079
		132				270	637004.51828000	ZZZ	40 855
		132				270			40 855
		132				280	637004.51828000	ZZZ	9 108
		132				280	642015.52770000	ZZZ	7 000
		132				280			16 108
		132				290	637004.51828000	ZZZ	28 454
		132				290	642015.52770000	ZZZ	500
		132				290			28 954
		132				300	637004.51828000	ZZZ	50 178
		132				300	642015.52770000	ZZZ	2 000
		132				300			52 178

Poradové číslo	Dátum	Fond	Protokolárne číslo	Druh operácie	Druh rozpočtu	Finančné stredisko	Finanč.položka	Program rozpočtu	Suma
		132				31	611000.52110000	ZZZ	18 671 061
		132				31	614000.52140000	ZZZ	6 059 788
		132				31	625002.52442000	ZZZ	9 797 322
		132				31	632003.51410000	ZZZ	700 000
		132				31	632003.51910000	ZZZ	2 500 000
		132				31	632003.51920000	ZZZ	124 950
		132				31	637004.51828000	ZZZ	267 408
		132				31	637006.52780000	ZZZ	300 000
		132				31	637012.53810000	ZZZ	14 000
		132				31	637016.52710000	ZZZ	180 000
		132				31	637014.52720000	ZZZ	290 000
		132				31	637012.54910000	ZZZ	850 000
		132				31	637029.54810000	ZZZ	30 000
		132				31	637031.54210000	ZZZ	1 000
		132				31	637034.54940000	ZZZ	800 000
		132				31	642013.52750000	ZZZ	152 282
		132				31	642013.52820000	ZZZ	304 563
		132				31	642015.52770000	ZZZ	174 000
		132				31			41 216 374
		132				310	637004.51828000	ZZZ	3 365
		132				310			3 365
		132				320	637004.51828000	ZZZ	2 861
		132				320			2 861
		132				330	637004.51828000	ZZZ	43 070
		132				330	642015.52770000	ZZZ	500
		132				330			43 570
		132				340	637004.51828000	ZZZ	104 181
		132				340	642015.52770000	ZZZ	9 080
		132				340			113 261
		132				35	717002.04211220	P1505	2 717 548
		132				35	717002.04211220	P1101	65 500
		132				35	717002.04211220	P1215	125 800
		132				35	717002.04211220	P1906	18 000
		132				35	717002.04211220	P1105	8 000
		132				35	717002.04211220	P1223	30 000
		132				35	717002.04211220	P1814	302 000
		132				35	717002.04211220	P1806	65 000
		132				35	717002.04211220	P1609	105 000
		132				35	717002.04211220	P1907	20 000
		132				35	717002.04211220	P1703	65 000
		132				35	717002.04211220	P1908	30 000
		132				35	717002.04211220	P1704	120 000
		132				35	713001.04241200	P1909	6 000
		132				35	713001.04241200	P1816	40 000
		132				35	716000.04251200	P1612	540
		132				35	716000.04251200	P1904	2 500
		132				35	716000.04251200	P1905	2 000
		132				35	716000.04251200	P1419	10 000
		132				35	716000.04251200	P1708	240
		132				35	716000.04251200	P1604	720
		132				35	716000.04251200	P1802	180
		132				35	716000.04251200	P1308	1 200
		132				35	716000.04251200	P1011	10 000
		132				35	711001.04261210	P1815	5 600
		132				35	711001.04261210	P1721	34 300
		132				35	713005.04221240	P1809	1 128 900
		132				35	714001.04231200	P1810	204 000
		132				35	633006.50113000	ZZZ	5 000
		132				35	632001.50210000	ZZZ	290 000
		132				35	632001.50220000	ZZZ	100 000
		132				35	633010.50147000	ZZZ	87 901
		132				35	635006.51110000	ZZZ	80 000
		132				35	636001.51610000	ZZZ	401 229
		132				35	637004.51811000	ZZZ	280 000
		132				35	637004.51812000	ZZZ	74 700
		132				35			6 436 858
		132				360	637004.51828000	ZZZ	28 907
		132				360			28 907
		132				370	637004.51828000	ZZZ	163 284
		132				370			163 284
		132				380	637004.51828000	ZZZ	24 031
		132				380	642015.52770000	ZZZ	4 300
		132				380			28 331
		132				43	711003.04121200	I1802	2 997 349
		132				43	711003.04121200	E1801	16 718
		132				43	711003.04121200	E1901	354 483

Poradové číslo	Dátum	Fond	Protokolárne číslo	Druh operácie	Druh rozpočtu	Finančné stredisko	Finanč.položka	Program rozpočtu	Suma
		132				43	711003.04121200	E1902	264 000
		132				43	713002.04221210	I1901	199 200
		132				43	713002.04221210	I1802	528 000
		132				43	633006.50111200	ZZZ	240 000
		132				43	633002.50142200	ZZZ	50 000
		132				43	633003.50142300	ZZZ	1 500
		132				43	635002.51130000	ZZZ	997 644
		132				43	635004.51151000	ZZZ	25 000
		132				43	632005.51451000	ZZZ	136 300
		132				43	637040.51815000	ZZZ	120 000
		132				43	632004.51818000	ZZZ	1 053 096
		132				43	637040.51822100	ZZZ	11 397 471
		132				43	633013.51841000	ZZZ	10 400
		132				43			18 391 161
				Dodatok		x	x	x	67 836 170
59	15.2.2019	132	BA--0153974/2019	Prijatie	Rozpočtové opatrenie	20	611000.52110000	ZZZ	689 724
		132		Prijatie	správneho fondu, ústredie	20	625002.52442000	ZZZ	262 785
				Prijatie		20			952 509
		132		Prijatie		40	611000.52110000	ZZZ	184 161
		132		Prijatie		40	625002.52442000	ZZZ	70 166
				Prijatie		40			254 327
		132		Prijatie		50	611000.52110000	ZZZ	90 321
		132		Prijatie		50	625002.52442000	ZZZ	34 413
				Prijatie		50			124 734
		132		Prijatie		60	611000.52110000	ZZZ	105 570
		132		Prijatie		60	625002.52442000	ZZZ	40 223
				Prijatie		60			145 793
		132		Prijatie		70	611000.52110000	ZZZ	107 916
		132		Prijatie		70	625002.52442000	ZZZ	41 116
				Prijatie		70			149 032
		132		Prijatie		80	611000.52110000	ZZZ	146 625
		132		Prijatie		80	625002.52442000	ZZZ	55 865
				Prijatie		80			202 490
		132		Prijatie		90	611000.52110000	ZZZ	130 203
		132		Prijatie		90	625002.52442000	ZZZ	49 608
				Prijatie		90			179 811
		132		Prijatie		100	611000.52110000	ZZZ	111 435
		132		Prijatie		100	625002.52442000	ZZZ	42 457
				Prijatie		100			153 892
		132		Prijatie		110	611000.52110000	ZZZ	159 528
		132		Prijatie		110	625002.52442000	ZZZ	60 781
				Prijatie		110			220 309
		132		Prijatie		120	611000.52110000	ZZZ	80 937
		132		Prijatie		120	625002.52442000	ZZZ	30 837
				Prijatie		120			111 774
		132		Prijatie		130	611000.52110000	ZZZ	89 148
		132		Prijatie		130	625002.52442000	ZZZ	33 966
				Prijatie		130			123 114
		132		Prijatie		140	611000.52110000	ZZZ	95 013
		132		Prijatie		140	625002.52442000	ZZZ	36 200
				Prijatie		140			131 213
		132		Prijatie		150	611000.52110000	ZZZ	120 819
		132		Prijatie		150	625002.52442000	ZZZ	46 033
				Prijatie		150			166 852
		132		Prijatie		160	611000.52110000	ZZZ	163 047
		132		Prijatie		160	625002.52442000	ZZZ	62 121
				Prijatie		160			225 168
		132		Prijatie		170	611000.52110000	ZZZ	93 840
		132		Prijatie		170	625002.52442000	ZZZ	35 754
				Prijatie		170			129 594
		132		Prijatie		180	611000.52110000	ZZZ	92 667
		132		Prijatie		180	625002.52442000	ZZZ	35 307
				Prijatie		180			127 974
		132		Prijatie		190	611000.52110000	ZZZ	102 051
		132		Prijatie		190	625002.52442000	ZZZ	38 882
				Prijatie		190			140 933
		132		Prijatie		200	611000.52110000	ZZZ	91 494
		132		Prijatie		200	625002.52442000	ZZZ	34 860
				Prijatie		200			126 354
		132		Prijatie		210	611000.52110000	ZZZ	163 047
		132		Prijatie		210	625002.52442000	ZZZ	62 121
				Prijatie		210			225 168
		132		Prijatie		220	611000.52110000	ZZZ	70 380
		132		Prijatie		220	625002.52442000	ZZZ	26 815
				Prijatie		220			97 195

Poradové číslo	Dátum	Fond	Protokolárne číslo	Druh operácie	Druh rozpočtu	Finančné stredisko	Finanč.položka	Program rozpočtu	Suma
		132		Prijatie		230	611000.52110000	ZZZ	64 515
		132		Prijatie		230	625002.52442000	ZZZ	24 581
				Prijatie		230			89 096
		132		Prijatie		240	611000.52110000	ZZZ	38 709
		132		Prijatie		240	625002.52442000	ZZZ	14 749
				Prijatie		240			53 458
		132		Prijatie		250	611000.52110000	ZZZ	87 975
		132		Prijatie		250	625002.52442000	ZZZ	33 519
				Prijatie		250			121 494
		132		Prijatie		260	611000.52110000	ZZZ	75 072
		132		Prijatie		260	625002.52442000	ZZZ	28 603
				Prijatie		260			103 675
		132		Prijatie		270	611000.52110000	ZZZ	160 701
		132		Prijatie		270	625002.52442000	ZZZ	61 228
				Prijatie		270			221 929
		132		Prijatie		280	611000.52110000	ZZZ	65 688
		132		Prijatie		280	625002.52442000	ZZZ	25 028
				Prijatie		280			90 716
		132		Prijatie		290	611000.52110000	ZZZ	86 802
		132		Prijatie		290	625002.52442000	ZZZ	33 072
				Prijatie		290			119 874
		132		Prijatie		300	611000.52110000	ZZZ	119 646
		132		Prijatie		300	625002.52442000	ZZZ	45 586
				Prijatie		300			165 232
		132		Odoslanie		31	611000.52110000	ZZZ	4 335 408
		132		Odoslanie		31	625002.52442000	ZZZ	1 651 812
						31			5 987 220
		132		Prijatie		310	611000.52110000	ZZZ	60 996
		132		Prijatie		310	625002.52442000	ZZZ	23 240
				Prijatie		310			84 236
		132		Prijatie		320	611000.52110000	ZZZ	50 439
		132		Prijatie		320	625002.52442000	ZZZ	19 218
				Prijatie		320			69 657
		132		Prijatie		330	611000.52110000	ZZZ	66 861
		132		Prijatie		330	625002.52442000	ZZZ	25 475
				Prijatie		330			92 336
		132		Prijatie		340	611000.52110000	ZZZ	249 849
		132		Prijatie		340	625002.52442000	ZZZ	95 193
				Prijatie		340			345 042
		132		Prijatie		360	611000.52110000	ZZZ	87 975
		132		Prijatie		360	625002.52442000	ZZZ	33 519
				Prijatie		360			121 494
		132		Prijatie		370	611000.52110000	ZZZ	63 342
		132		Prijatie		370	625002.52442000	ZZZ	24 134
				Prijatie		370			87 476
		132		Prijatie		380	611000.52110000	ZZZ	104 397
		132		Prijatie		380	625002.52442000	ZZZ	39 776
				Prijatie		380			144 173
		132		Prijatie		390	611000.52110000	ZZZ	64 515
		132		Prijatie		390	625002.52442000	ZZZ	24 581
				Prijatie		390			89 096
									-
2.									
60	18.2.2019	132	BA--0162785/2019	Prijatie	Rozpočtové opatrenie	40	611000.52110000	ZZZ	10 780
		132		Prijatie	správneho fondu, ústredie	40	625002.52442000	ZZZ	4 108
						40			14 888
		132		Prijatie		250	611000.52110000	ZZZ	9 330
		132		Prijatie		250	625002.52442000	ZZZ	3 555
						250			12 885
		132		Prijatie		290	611000.52110000	ZZZ	10 483
		132		Prijatie		290	625002.52442000	ZZZ	3 995
				Prijatie		290			14 478
		132		Odoslanie		31	611000.52110000	ZZZ	30 593
				Odoslanie		31	625002.52442000	ZZZ	11 658
						31			42 251
3.									
122	26.3.2019	132	BA-310723/2019	Prijatie	Rozpočtové opatrenie	230	611000.52110000	ZZZ	31 500
		132		Prijatie	správneho fondu, ústredie	230	625002.52442000	ZZZ	11 970
						230			43 470
		132		Prijatie		290	611000.52110000	ZZZ	31 500
		132		Prijatie		290	625002.52442000	ZZZ	11 970
				Prijatie		290			43 470
		132		Prijatie		310	611000.52110000	ZZZ	31 500
		132		Prijatie		310	625002.52442000	ZZZ	11 970
				Prijatie		310			43 470
		132		Odoslanie		31	611000.52110000	ZZZ	94 500

Poradové číslo	Dátum	Fond	Protokolárne číslo	Druh operácie	Druh rozpočtu	Finančné stredisko	Finanč.položka	Program rozpočtu	Suma
4.		132		Odoslanie		31	625002.52442000	ZZZ	- 35 910
		132		Odoslanie		31			- 130 410
125	27.3.2019	132	BA-300034/2019	Prijatie	Rozpočtové opatrenie správneho fondu, ústredie	31	637012.53820000	ZZZ	1 000
		132		Prijatie		31	637031.54210000	ZZZ	28 200
		132		Prijatie		31			29 200
		132		Odoslanie		31	637004.51828000	ZZZ	- 29 200
		132		Odoslanie		31			- 29 200
5.									-
130	27.3.2019	132	BA-298647/2019	Prijatie	Rozpočtové opatrenie správneho fondu, ústredie	280	637012.53810000	ZZZ	710
		132		Prijatie		280	635006.51110000	ZZZ	7 000
		132		Prijatie		280			7 710
		132		Prijatie		320	637012.53810000	ZZZ	16 300
		132		Prijatie		320			16 300
		132		Odoslanie		31	637004.51828000	ZZZ	- 24 010
		132		Odoslanie		31			- 24 010
6.									-
149	10.4.2019	132	BA-361379/2019	Prijatie	Rozpočtové opatrenie správneho fondu, ústredie	110	611000.52110000	ZZZ	6 800
		132		Prijatie		110	625002.52442000	ZZZ	2 584
		132		Prijatie		110			9 384
		132		Odoslanie		31	611000.52110000	ZZZ	- 6 800
		132		Odoslanie		31	625002.52442000	ZZZ	- 2 584
		132		Odoslanie		31			- 9 384
7.									-
150	12.4.2019	132	BA-308251/2019	Prijatie	Rozpočtové opatrenie správneho fondu, ústredie	20	642013.52750000	ZZZ	6 406
		132		Prijatie		20	642013.52820000	ZZZ	12 812
		132		Prijatie		20			19 218
		132		Prijatie		80	642013.52750000	ZZZ	1 893
		132		Prijatie		80	642013.52820000	ZZZ	3 785
		132		Prijatie		80			5 678
		132		Prijatie		150	642013.52750000	ZZZ	973
		132		Prijatie		150	642013.52820000	ZZZ	1 946
		132		Prijatie		150			2 919
		132		Prijatie		170	635002.51130000	ZZZ	6 400
		132		Prijatie		170			6 400
		132		Odoslanie		170	635004.51140000	ZZZ	- 6 400
		132		Odoslanie		170			- 6 400
		132		Prijatie		180	642013.52750000	ZZZ	921
		132		Prijatie		180	642013.52820000	ZZZ	1 842
		132		Prijatie		180			2 763
		132		Prijatie		200	642013.52750000	ZZZ	1 401
		132		Prijatie		200	642013.52820000	ZZZ	2 802
		132		Prijatie		200			4 203
		132		Prijatie		210	642013.52750000	ZZZ	921
		132		Prijatie		210	642013.52820000	ZZZ	1 842
		132		Prijatie		210			2 763
		132		Prijatie		220	642013.52750000	ZZZ	1 037
		132		Prijatie		220	642013.52820000	ZZZ	2 074
		132		Prijatie		220			3 111
		132		Prijatie		260	642013.52750000	ZZZ	1 191
		132		Prijatie		260	642013.52820000	ZZZ	2 381
		132		Prijatie		260			3 572
		132		Prijatie		270	642013.52750000	ZZZ	4 100
		132		Prijatie		270	642013.52820000	ZZZ	8 199
		132		Prijatie		270			12 299
		132		Odoslanie		31	642013.52750000	ZZZ	- 22 826
		132		Odoslanie		31	642013.52820000	ZZZ	- 45 650
132	Odoslanie	31			- 68 476				
132	Prijatie	340	642013.52750000	ZZZ	1 062				
132	Prijatie	340	642013.52820000	ZZZ	2 126				
132	Prijatie	340			3 188				
132	Prijatie	380	642013.52750000	ZZZ	2 042				
132	Prijatie	380	642013.52820000	ZZZ	4 084				
132	Prijatie	380			6 126				
132	Prijatie	390	642013.52750000	ZZZ	879				
132	Prijatie	390	642013.52820000	ZZZ	1 757				
132	Prijatie	390			2 636				
8.									-
151	18.4.2019	132	BA-394148/2019	Odoslanie	Rozpočtové opatrenie správneho fondu, ústredie	200	611000.52110000	ZZZ	- 15 600
		132		Odoslanie		200	625002.52442000	ZZZ	- 5 928
		132		Odoslanie		200			- 21 528
		132		Prijatie		31	611000.52110000	ZZZ	15 600
		132		Prijatie		31	625002.52442000	ZZZ	5 928

Poradové číslo	Dátum	Fond	Protokolárne číslo	Druh operácie	Druh rozpočtu	Finančné stredisko	Finanč.položka	Program rozpočtu	Suma
		132		Prijatie		31			21 528
9.									-
160	30.4.2019	132	BA-409870/2019	Prijatie	Rozpočtové opatrenie	31	637012.54930000	ZZZ	12 045
		132		Prijatie	správneho fondu, ústredie	31	637031.54210000	ZZZ	1 000
		132		Prijatie		31			13 045
		132		Odoslanie		31	637004.51828000	ZZZ	- 13 045
		132		Odoslanie		31			- 13 045
10.									-
208	21.5.2019	132	BA-424116/2019	Prijatie	Rozpočtové opatrenie	40	642015.52770000	ZZZ	7 000
		132		Prijatie	správneho fondu, ústredie	40			7 000
		132		Prijatie		50	637005.51813000	ZZZ	7 710
		132		Prijatie		50	637006.52780000	ZZZ	15 000
		132		Prijatie		50	637014.52720000	ZZZ	4 000
		132		Prijatie		50	637016.52710000	ZZZ	2 100
		132		Prijatie		50	637012.53820000	ZZZ	2 300
		132		Prijatie		50			31 110
		132		Prijatie		80	642015.52770000	ZZZ	7 000
		132		Prijatie		80			7 000
		132		Prijatie		110	632003.51410000	ZZZ	27 037
		132		Prijatie		110	637005.51831000	ZZZ	18 000
		132		Prijatie		110	635006.51110000	ZZZ	7 000
		132		Prijatie		110			52 037
		132		Prijatie		180	637006.52780000	ZZZ	4 000
		132		Prijatie		180	637005.51813000	ZZZ	11 000
		132		Prijatie		180	637005.51831000	ZZZ	4 000
		132		Prijatie		180	642013.52750000	ZZZ	1 112
		132		Prijatie		180	642013.52820000	ZZZ	2 224
		132		Prijatie		180			22 336
		132		Odoslanie		31	642013.52820000	ZZZ	- 3 336
		132		Odoslanie		31	637004.51828000	ZZZ	- 146 772
		132		Odoslanie		31	637006.52780000	ZZZ	- 19 000
		132		Odoslanie		31			- 169 108
		132		Prijatie		310	632001.50210000	ZZZ	10 000
		132		Prijatie		310	637005.51813000	ZZZ	11 000
		132		Prijatie		310	637014.52720000	ZZZ	8 000
		132		Prijatie		310	637016.52710000	ZZZ	6 500
		132		Prijatie		310	642015.52770000	ZZZ	4 000
		132		Prijatie		310	642014.54960000	ZZZ	540
		132		Prijatie		310			40 040
		132		Prijatie		390	631001.51210000	ZZZ	2 205
		132		Prijatie		390	637005.51831000	ZZZ	7 000
		132		Prijatie		390	635004.51151000	ZZZ	380
		132		Prijatie		390			9 585
11.									-
209	20.5.2019	132	BA-472425/2019	Prijatie	Rozpočtové opatrenie	35	633004.50142400	ZZZ	30 000
		132		Prijatie	správneho fondu, ústredie	35	642014.54960000	ZZZ	30 000
		132		Prijatie		35			60 000
		132		Odoslanie		35	633010.50147000	ZZZ	- 60 000
		132		Odoslanie		35			- 60 000
12.									-
219	13.5.2019	132	BA-448678/2019	Odoslanie	Rozpočtové opatrenie	35	713005.04221240	P1809	- 51 620
		132		Odoslanie	správneho fondu, ústredie	35	714001.04231200	P1810	- 71 000
		132		Odoslanie		35			- 122 620
		132		Prijatie		35	716000.04251200	P1904	4 340
		132		Prijatie		35	716000.04251200	P1905	3 760
		132		Prijatie		35	716000.04251200	P1811	1 800
		132		Prijatie		35	716000.04251200	P1901	3 100
		132		Prijatie		35	716000.04251200	P1910	8 820
		132		Prijatie		35			21 820
		132		Odoslanie		35	716000.04251200	P1308	- 960
		132		Odoslanie		35			- 960
		132		Prijatie		35	716000.04251200	P1713	9 040
		132		Prijatie		35	716000.04251200	P1515	3 880
		132		Prijatie		35			12 920
		132		Odoslanie		35	717002.04211220	P1505	- 103 360
		132		Odoslanie		35			- 103 360
		132		Prijatie		35	717002.04211220	P1615	14 650
		132		Prijatie		35	717002.04211220	P1907	77 550
		132		Prijatie		35	717003.04211230	P1343	25 000
		132		Prijatie		35	717003.04211230	P1807	75 000
		132		Prijatie		35			192 200
13.									-
230	24.5.2019	132	BA-499624/2019	Prijatie	Rozpočtové opatrenie	31	611000.52110000	ZZZ	6 300

Poradové číslo	Dátum	Fond	Protokolárne číslo	Druh operácie	Druh rozpočtu	Finančné stredisko	Finanč.položka	Program rozpočtu	Suma			
14.		132		Prijatie	správneho fondu, ústredie	31	625002.52442000	ZZZ	2 394			
		132		Prijatie		31			8 694			
		132		Odoslanie		370		611000.52110000	ZZZ	-	6 300	
		132		Odoslanie		370		625002.52442000	ZZZ	-	2 394	
		132		Odoslanie		370				-	8 694	
15.	3.6.2019	132	BA-525836/2019	Prijatie	Rozpočtové opatrenie správneho fondu, ústredie	43	632005.51451000	ZZZ	22 192			
		132		Prijatie		43		632004.51818000	ZZZ	12 500		
		132		Odoslanie		43		633002.50142200	ZZZ	-	30 000	
		132		Prijatie		43		633003.50142300	ZZZ		500	
		132		Prijatie		43		633006.50111200	ZZZ		21 000	
		132		Odoslanie		43		633013.51841000	ZZZ	-	8 547	
		132		Odoslanie		43		635002.51130000	ZZZ	-	2 179	
		132		Prijatie		43		635004.51151000	ZZZ		2 000	
		132		Odoslanie		43		637040.51822100	ZZZ	-	140 906	
		132		Prijatie		43		637040.51815000	ZZZ		123 440	
16.	19.6.2019	132	BA-598048/2019	Odoslanie	Rozpočtové opatrenie správneho fondu, ústredie	40	637024.54510000	ZZZ	-	11		
		132		Prijatie		40		819003.54510000	ZZZ		11	
		132		Prijatie		40					-	
		132		Prijatie		100		642015.52770000	ZZZ		4 000	
		132		Prijatie		100		642013.52750000	ZZZ		1 642	
		132		Prijatie		100		642013.52820000	ZZZ		3 284	
		132		Prijatie		100					8 926	
		132		Prijatie		150		642015.52770000	ZZZ		4 000	
		132		Prijatie		150					4 000	
		132		Prijatie		270		642015.52770000	ZZZ		9 000	
		132		Prijatie		270					9 000	
		132		Prijatie		280		632001.50210000	ZZZ		2 000	
		132		Prijatie		280		637005.51831000	ZZZ		14 000	
		132		Prijatie		280		637006.52780000	ZZZ		9 000	
		132		Prijatie		280					25 000	
		132		Prijatie		290		632001.50210000	ZZZ		500	
		132		Prijatie		290		633006.50113000	ZZZ		200	
		132		Prijatie		290		635006.51110000	ZZZ		1 450	
		132		Prijatie		290		635004.51140000	ZZZ		400	
		132		Prijatie		290		635004.51150000	ZZZ		200	
		132		Prijatie		290		632003.51410000	ZZZ		10 000	
		132		Prijatie		290		637005.51831000	ZZZ		5 000	
		132		Prijatie		290		632003.51930000	ZZZ		500	
		132		Prijatie		290		637016.52710000	ZZZ		500	
		132		Prijatie		290		637014.52720000	ZZZ		1 600	
		132		Prijatie		290		637006.52780000	ZZZ		8 250	
		132		Prijatie		290					28 600	
		132		Odoslanie		31		642013.52820000	ZZZ	-	4 926	
		132		Odoslanie		31		637004.51828000	ZZZ	-	53 350	
		132		Odoslanie		31		637006.52780000	ZZZ	-	17 250	
132	Odoslanie	31	637024.54510000	ZZZ	-	15 000						
132	Prijatie	31	819003.54510000	ZZZ	-	15 000						
132		31			-	75 526						
17.	24.6.2019	132	BA-549610/2019	Prijatie	Rozpočtové opatrenie správneho fondu, ústredie	20	614000.52140000	ZZZ	39 459			
		132		Prijatie		20		625002.52442000	ZZZ	15 034		
		132		Prijatie		20					54 493	
		132		Prijatie		40		614000.52140000	ZZZ		9 856	
		132		Prijatie		40		625002.52442000	ZZZ		3 756	
		132		Prijatie		40					13 612	
		132		Prijatie		50		614000.52140000	ZZZ		4 375	
		132		Prijatie		50		625002.52442000	ZZZ		1 667	
		132		Prijatie		50					6 042	
		132		Prijatie		60		614000.52140000	ZZZ		5 243	
		132		Prijatie		60		625002.52442000	ZZZ		1 998	
		132		Prijatie		60					7 241	
		132		Prijatie		70		614000.52140000	ZZZ		5 320	
		132		Prijatie		70		625002.52442000	ZZZ		2 027	
		132		Prijatie		70					7 347	
		132		Prijatie		80		614000.52140000	ZZZ		7 658	
		132		Prijatie		80		625002.52442000	ZZZ		2 918	
		132		Prijatie		80					10 576	
		132		Prijatie		90		614000.52140000	ZZZ		6 986	
		132		Prijatie		90		625002.52442000	ZZZ		2 662	
		132		Prijatie		90					9 648	
		132		Prijatie		100		614000.52140000	ZZZ		6 153	
		132		Prijatie		100		625002.52442000	ZZZ		2 345	
132	Prijatie	100				8 498						

Poradové číslo	Dátum	Fond	Protokolárne číslo	Druh operácie	Druh rozpočtu	Finančné stredisko	Finanč.položka	Program rozpočtu	Suma
		132		Prijatie		110	614000.52140000	ZZZ	8 358
		132		Prijatie		110	625002.52442000	ZZZ	3 185
		132		Prijatie		110			11 543
		132		Prijatie		120	614000.52140000	ZZZ	4 088
		132		Prijatie		120	625002.52442000	ZZZ	1 558
		132		Prijatie		120			5 646
		132		Prijatie		130	614000.52140000	ZZZ	4 564
		132		Prijatie		130	625002.52442000	ZZZ	1 739
		132		Prijatie		130			6 303
		132		Prijatie		140	614000.52140000	ZZZ	4 732
		132		Prijatie		140	625002.52442000	ZZZ	1 803
		132		Prijatie		140			6 535
		132		Prijatie		150	614000.52140000	ZZZ	6 251
		132		Prijatie		150	625002.52442000	ZZZ	2 382
		132		Prijatie		150			8 633
		132		Prijatie		160	614000.52140000	ZZZ	8 288
		132		Prijatie		160	625002.52442000	ZZZ	3 158
		132		Prijatie		160			11 446
		132		Prijatie		170	614000.52140000	ZZZ	5 012
		132		Prijatie		170	625002.52442000	ZZZ	1 910
		132		Prijatie		170			6 922
		132		Prijatie		180	614000.52140000	ZZZ	4 914
		132		Prijatie		180	625002.52442000	ZZZ	1 873
		132		Prijatie		180			6 787
		132		Prijatie		190	614000.52140000	ZZZ	5 257
		132		Prijatie		190	625002.52442000	ZZZ	2 003
		132		Prijatie		190			7 260
		132		Prijatie		200	614000.52140000	ZZZ	4 935
		132		Prijatie		200	625002.52442000	ZZZ	1 881
		132		Prijatie		200			6 816
		132		Prijatie		210	614000.52140000	ZZZ	8 183
		132		Prijatie		210	625002.52442000	ZZZ	3 118
		132		Prijatie		210			11 301
		132		Prijatie		220	614000.52140000	ZZZ	3 542
		132		Prijatie		220	625002.52442000	ZZZ	1 350
		132		Prijatie		220			4 892
		132		Prijatie		230	614000.52140000	ZZZ	3 374
		132		Prijatie		230	625002.52442000	ZZZ	1 286
		132		Prijatie		230			4 660
		132		Prijatie		240	614000.52140000	ZZZ	2 044
		132		Prijatie		240	625002.52442000	ZZZ	779
		132		Prijatie		240			2 823
		132		Prijatie		250	614000.52140000	ZZZ	4 431
		132		Prijatie		250	625002.52442000	ZZZ	1 689
		132		Prijatie		250			6 120
		132		Prijatie		260	614000.52140000	ZZZ	3 752
		132		Prijatie		260	625002.52442000	ZZZ	1 430
		132		Prijatie		260			5 182
		132		Prijatie		270	614000.52140000	ZZZ	8 008
		132		Prijatie		270	625002.52442000	ZZZ	3 052
		132		Prijatie		270			11 060
		132		Prijatie		280	614000.52140000	ZZZ	3 738
		132		Prijatie		280	625002.52442000	ZZZ	1 425
		132		Prijatie		280			5 163
		132		Prijatie		290	614000.52140000	ZZZ	4 473
		132		Prijatie		290	625002.52442000	ZZZ	1 705
		132		Prijatie		290			6 178
		132		Prijatie		300	614000.52140000	ZZZ	6 300
		132		Prijatie		300	625002.52442000	ZZZ	2 401
		132		Prijatie		300			8 701
		132		Prijatie		310	614000.52140000	ZZZ	3 157
		132		Prijatie		310	625002.52442000	ZZZ	1 203
		132		Prijatie		310			4 360
		132		Prijatie		320	614000.52140000	ZZZ	2 604
		132		Prijatie		320	625002.52442000	ZZZ	993
		132		Prijatie		320			3 597
		132		Prijatie		330	614000.52140000	ZZZ	3 430
		132		Prijatie		330	625002.52442000	ZZZ	1 307
		132		Prijatie		330			4 737
		132		Prijatie		340	614000.52140000	ZZZ	13 013
		132		Prijatie		340	625002.52442000	ZZZ	4 958
		132		Prijatie		340			17 971
		132		Prijatie		360	614000.52140000	ZZZ	4 578
		132		Prijatie		360	625002.52442000	ZZZ	1 745
		132		Prijatie		360			6 323
		132		Prijatie		370	614000.52140000	ZZZ	3 276

Poradové číslo	Dátum	Fond	Protokolárne číslo	Druh operácie	Druh rozpočtu	Finančné stredisko	Finanč.položka	Program rozpočtu	Suma	
17.		132		Prijatie		370	625002.52442000	ZZZ	1 249	
		132		Prijatie		370			4 525	
		132		Prijatie		380	614000.52140000	ZZZ	5 320	
		132		Prijatie		380	625002.52442000	ZZZ	2 027	
		132		Prijatie		380			7 347	
		132		Prijatie		390	614000.52140000	ZZZ	3 374	
		132		Prijatie		390	625002.52442000	ZZZ	1 286	
		132		Prijatie		390			4 660	
		132		Odoslanie		31	611000.52110000	ZZZ	-	228 046
		132		Odoslanie		31	625002.52442000	ZZZ	-	86 902
		132		Odoslanie		31			-	314 948
18.	25.6.2019	132	BA-612869/2019	Odoslanie	Rozpočtové opatrenie správneho fondu, ústredie	31	637029.54810000	ZZZ	-	5 743
		132		Prijatie		31	637031.54210000	ZZZ	1 103	
		132		Prijatie		31	637031.54220000	ZZZ	2 000	
		132		Prijatie		31	637012.54930000	ZZZ	2 640	
		132				31			-	-
19.	27.6.2019	132	BA-613406/2019	Prijatie	Rozpočtové opatrenie správneho fondu, ústredie	90	636001.51610000	ZZZ		8 378
		132		Prijatie		90	637004.51828000	ZZZ	3 430	
		132		Prijatie		90			11 808	
		132		Odoslanie		31	637004.51828000	ZZZ	-	11 808
		132		Odoslanie		31			-	11 808