

Súhrnná bilancia - bez príspevkov na SDS (s vplyvom II. piliera)

v tis. Eur

Ukazovateľ	Skutočnosť za rok 2019	Schválený rozpočet na rok 2020 */	Časový rozpis rozpočtu na január až jún 2020	Skutočnosť k 30.6.2020	% plnenia 4/2	% plnenia 4/3	Rozdiel 4-3
a	1	2	3	4	5	6	7
<b>Základné údaje</b>							
Príjmy v bežnom roku	8 436 124	9 013 852	4 324 471	4 810 817	53,37	111,25	486 346
z toho prostriedky zo Štátneho rozpočtu SR	0	200 000	99 996	669 865	334,93	669,89	569 869
Použitie prostriedkov jednotlivých fondov	0	8 710 359	4 288 310	4 610 562	52,93	107,51	322 252
Bilančný rozdiel v bežnom roku	8 436 124	303 493	36 161	200 255	65,98	x	164 094
Prevod z minulých rokov	0	559 361	559 361	528 576	94,50	94,50	-30 785
Bilančný rozdiel celkom	8 436 124	862 854	595 522	728 831	84,47	122,39	133 309
Zdroje	8 436 124	9 573 213	4 883 832	5 339 393	55,77	109,33	455 561
<b>Príjmy</b>	8 436 124	9 013 852	4 324 471	4 810 817	53,37	111,25	486 346
Poistné, v tom:	8 392 421	8 766 879	4 200 743	4 121 778	47,02	98,12	-78 965
nemocenské	737 528	782 825	375 119	365 710	46,72	97,49	-9 409
starobné	4 135 019	4 315 260	2 068 122	2 010 131	46,58	97,20	-57 991
invalidné	1 551 443	1 607 647	770 108	776 832	48,32	100,87	6 724
úrazové	201 901	208 056	99 657	98 924	47,55	99,26	-733
garančné	49 685	50 943	24 403	24 391	47,88	99,95	-12
v nezamestnanosti	465 116	488 085	233 740	231 938	47,52	99,23	-1 802
rezervný fond solidarity	1 251 729	1 314 063	629 594	613 642	46,70	97,47	-15 952
poistné podľa osobitného predpisu				210			210
Sankcie	12 560	15 561	8 688	3 532	22,70	40,65	-5 156
Ostatné príjmy	26 019	27 004	12 940	12 229	45,29	94,51	-711
Príjmy z garančného poistenia po uplynutí 60 dní	5 124	4 408	2 104	3 413	77,43	162,21	1 309
Transfery	0	200 000	99 996	669 865	334,93	669,89	569 869
							0
<b>Výdavky</b>	15 119 509	8 710 359	4 288 310	4 610 562	52,93	107,51	322 252
Základné fondy, v tom:	15 119 509	8 603 859	4 220 409	4 521 528	52,55	107,13	301 119
Základný fond nemocenského poistenia	6 412 409	728 250	364 116	556 118	76,36	152,73	192 002
Základný fond starobného poistenia	944 499	6 670 263	3 265 527	3 311 312	49,64	101,40	45 785
Základný fond invalidného poistenia	7 356 908	953 815	470 100	475 479	49,85	101,14	5 379
Základný fond úrazového poistenia	24 164	57 236	28 569	25 879	45,21	90,58	-2 690
Základný fond garančného poistenia	214 195	17 632	9 699	11 943	67,73	123,14	2 244
Základný fond poistenia v nezamestnanosti	167 334	176 663	82 398	140 797	79,70	170,87	58 399
Správny fond	0	106 500	67 901	89 034	83,60	131,12	21 133
							0
<b>Správny fond</b>							0
Tvorba v bežnom roku	0	213 997	102 583	100 108	46,78	97,59	-2 475
Použitie	0	106 500	67 901	89 034	83,60	131,12	21 133
Bilančný rozdiel v bežnom roku	0	107 497	34 682	11 074	10,30	31,93	-23 608
Prevod z minulých rokov	0	0	0	37 117			37 117
Bilančný rozdiel celkom	0	107 497	34 682	48 191	44,83	138,95	13 509

\*/ Údaje sú schválené uznesením NR SR č. 2278 z 3. decembra 2019

## Príjmy Sociálnej poisťovne vrátane príspevkov na SDS rok 2020

v tis. Eur

Riadok číslo	Ukazovateľ	Január	Február	Marec	Apríl	Máj	Jún	Január až jún 2020
	Príjmy spolu s príspevkami na SDS celkom ( bez prostriedkov zo ŠR)	888 276	757 661	743 511	757 754	687 661	694 269	4 529 132
	Príjmy z poistného a príspevkov na SDS (r.č. 1, 2, 3, 6, 7, 8, 10, 11)	739 836	742 067	727 654	748 345	678 794	686 688	4 323 384
	<b>Príjmy cez pobočky spolu s SDS (r.č. 1 až 6 a 10)</b>	<b>861 120</b>	<b>730 819</b>	<b>716 248</b>	<b>710 728</b>	<b>663 291</b>	<b>674 368</b>	<b>4 356 574</b>
1.	Spolu zamestnanec a zamestnávateľ	680 966	681 577	666 416	670 421	629 280	640 251	3 968 911
2.	Povinne poistená SZČO	30 717	32 460	33 101	30 159	27 074	29 038	182 549
3.	Dobrovoľne poistená osoba	1 000	1 038	1 093	1 077	989	1 064	6 261
4	Pokuty a penále	1 022	841	602	394	324	349	3 532
5	Dlžné poistné */	146 337	13 968	14 063	8 074	5 285	3 241	190 968
6	Príspevky na SDS zaplatené zamestnávateľom po uplynutí 60 dní	875	778	765	484	208	303	3 413
7	Štát - poistné za zákonom určené skupiny	25 766	25 766	25 765	45 777	20 793	15 593	159 460
8	Sociálna poisťovňa - poistné zo ZFÚP do ZFSP za poberateľov úrazovej renty (§ 88)	304	284	299	301	312	309	1 809
9	Ostatné príjmy	1 081	785	1 192	941	3 258	3 991	11 248
10	Príjmy z príspevkov na SDS (EAO)	203	157	208	119	131	122	940
11	Príjmy z príspevkov na SDS (štát)	5	7	7	7	7	8	41

Výber poistného a príspevkov na SDS od EAO v tis. Eur

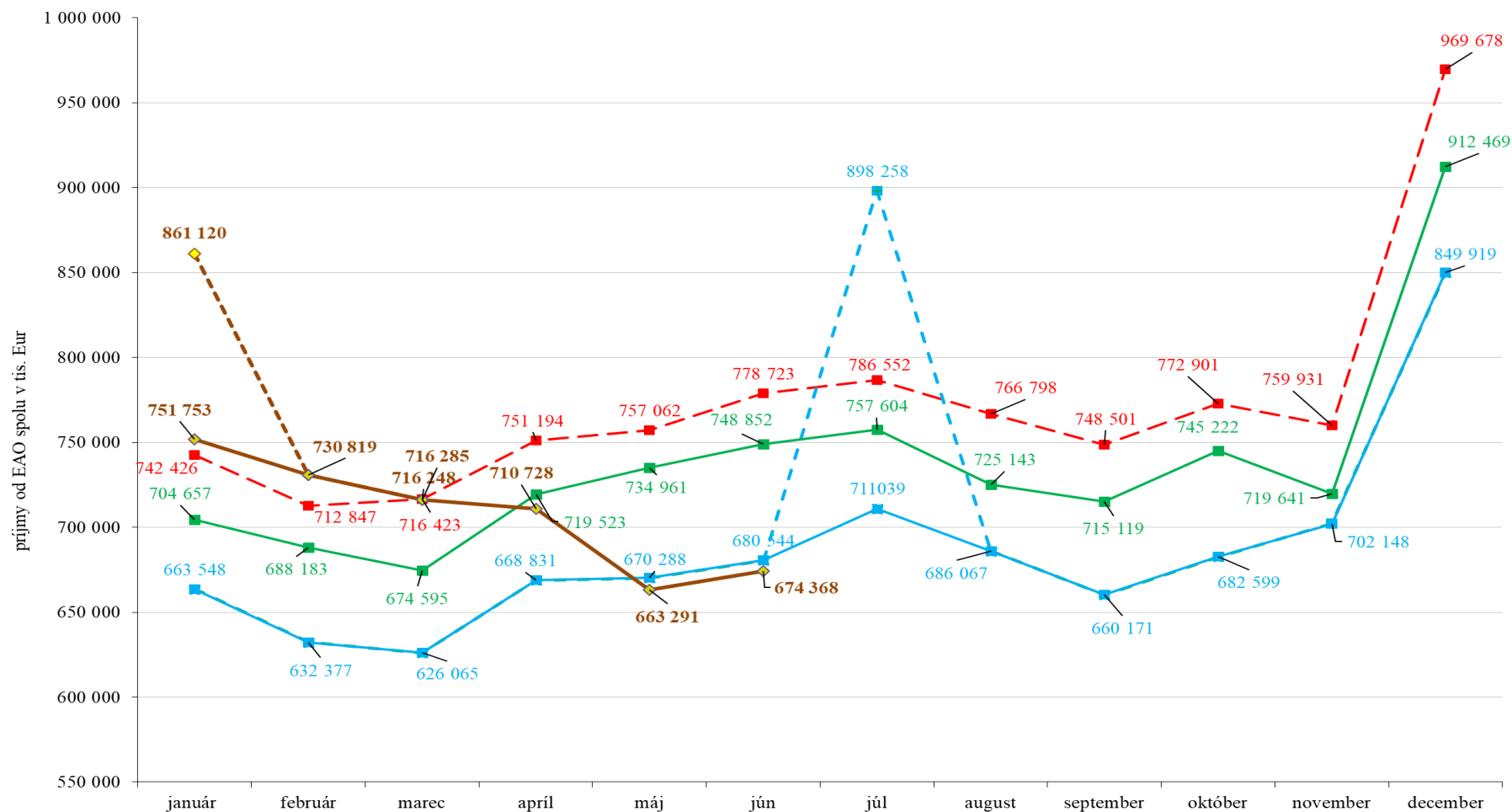

- rozpis rozpočtu príjmov od EAO spolu rok 2020
- príjmy od EAO spolu rok 2018
- ◇- príjmy od EAO spolu rok 2020, vr. odplaty za postúpenú pohľadávku
- príjmy od EAO spolu rok 2019
- ◇- príjmy od EAO spolu rok 2020

Rok 2020 - zamestnávateľa

REAKCIA - ÚHRADA

Výzvy za obdobie	Počet odoslaných SMS a e-mailov	Počet doručených SMS a e-mailov	Počet zam., ktorých sa doruč. výzvy týkali	Objem poistného, viažuceho sa k odoslaným SMS správam a e-mailom v Eur	Uhradené poistné na základe upozornenia formou SMS správ a e-mailu v Eur	% úspešnosti	
Október 2019	20 079	19 555	11 381	4 419 698,61	293 043,72	6,63	pôvodný termín kampane 6.12.2019, reálne kampaň odišla 9.1.2020
November 2019	28 993	28 438	16 595	14 318 139,36	713 042,01	4,98	pôvodný termín kampane 9.1.2020, reálne kampaň odišla 14.1.2020
December 2020	37 167	36 286	20 701	25 128 504,21	3 426 833,15	13,64	
Január 2020	45 795	44 886	25 417	33 917 323,47	7 445 397,97	21,95	
Február 2020							Stop z dôvodu COVID-19
Marec 2020							Stop z dôvodu COVID-19
Apríl 2020							Stop z dôvodu COVID-20

Vyhodnotenie kampaní za všetky pobočky rok 2020 - zamestnávateľa

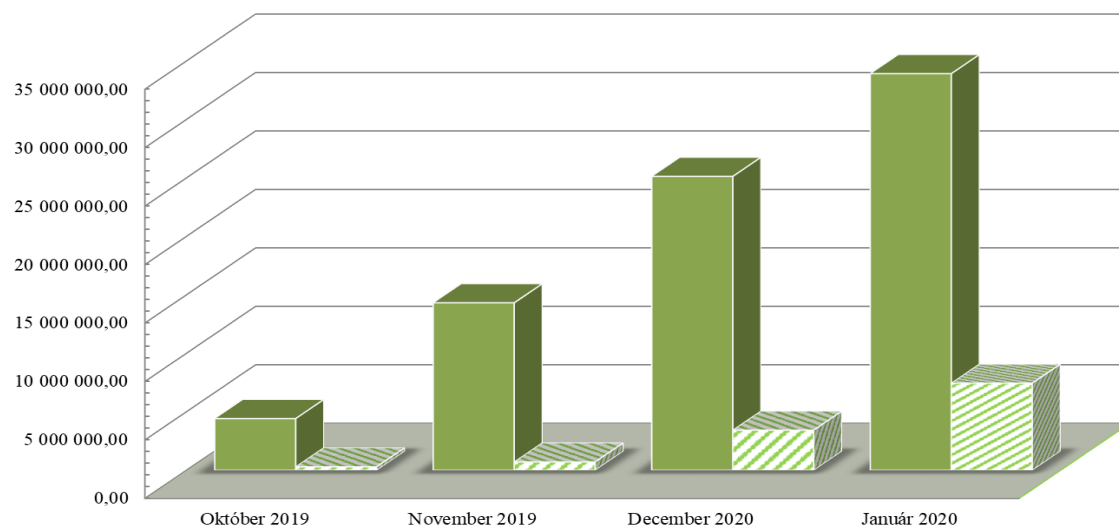

- Objem poistného, viažuceho sa k odoslaným SMS správam a e-mailom v Eur
- ▨ Uhradené poistné na základe upozornenia formou SMS správ a e-mailu v Eur

## REAKCIA - ÚHRADA

Výzvy za obdobie	Počet odoslaných SMS a e-mailov	Počet doručených SMS a e-mailov	Objem poistného, viažuceho sa k doručeným SMS a e-mail v Eur	Uhradené poistné na základe upozornenia formou SMS správ a e-mailu v Eur	% úspešnosti
November 2019	10 156	9 210	1 450 459,77	114 530,52	7,90
December 2019	17 335	15 207	2 434 361,94	390 016,15	16,02
Január 2020	22 404	20 347	2 593 517,14	380 013,96	14,65
Február 2020	19 318	17 336	2 637 645,81	336 409,03	12,75
Marec 2020					
Apríl 2020					
Máj 2020					

kampaň nebola robená v riadnom termíne 17.12.2019, ale v náhradnom 10.1.2020

Stop z dôvodu COVID-19

Stop z dôvodu COVID-19

Stop z dôvodu COVID-20

Vyhodnotenie kampaní za všetky pobočky rok 2020 - SZČO

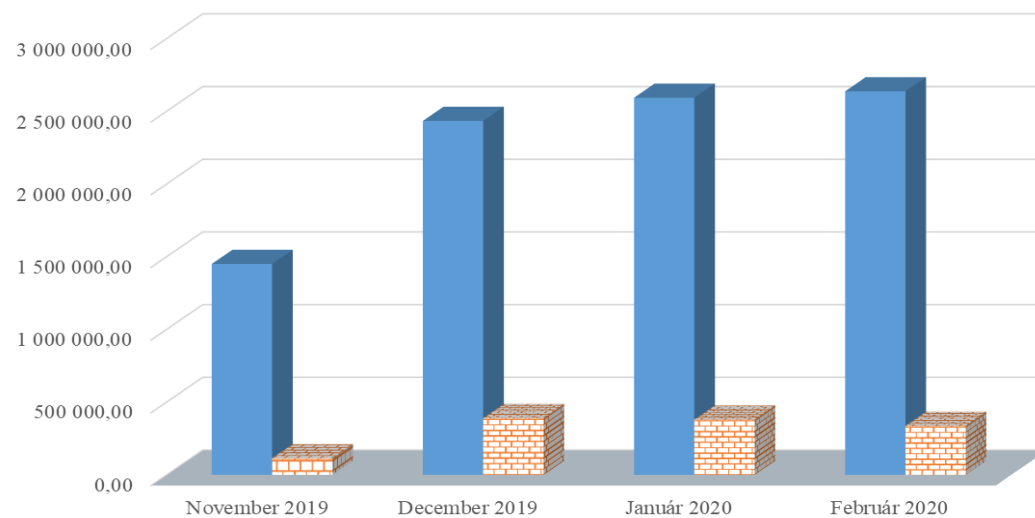

- Objem poistného, viažuceho sa k doručeným SMS a e-mail v Eur
- Uhradené poistné na základe upozornenia formou SMS správ a e-mailu v Eur

Vývoj pohľadávok Sociálnej poisťovne podľa druhov a podľa fondov mesačne v roku 2020

Stav ku dňu	Pohľadávky na poisťovníku a príspevkoch na SDS celkom (účet 316)	Druhy pohľadávok v tis. EUR				
		z toho		Druhy pohľadávok na základe rozhodnutia		
		pohľadávky na základe výkazu, príhlášky (účet 31611 a 316911)	pohľadávky na základe rozhodnutia	poistné	penále	Ostatné *
31. decembra 2013	667 148	44 055	623 093	434 790	173 691	14 612
31. decembra 2014	725 513	58 678	666 835	457 601	191 854	17 380
31. decembra 2015	702 698	60 002	642 696	464 238	158 093	20 365
31. decembra 2016	786 090	93 939	692 151	502 721	166 176	23 254
31. decembra 2017	878 579	96 736	781 843	571 567	184 892	25 384
31. decembra 2018	778 756	137 709	641 047	438 156	174 709	28 182
31. januára 2019	818 405	167 337	651 068	446 859	176 123	28 086
28. februára 2019	829 374	160 446	668 928	462 665	176 643	29 621
31. marca 2019	835 187	141 481	693 706	486 621	177 233	29 851
30. apríla 2019	791 050	89 426	701 623	493 239	178 324	30 061
31. máju 2019	775 851	124 993	650 859	463 384	167 911	19 564
30. júnu 2019	808 716	143 155	665 561	474 600	170 323	20 637
31. júla 2019	823 030	188 499	634 530	440 568	172 323	21 639
31. augusta 2019	828 717	173 564	655 153	461 206	172 135	21 812
30. septembra 2019	838 953	180 055	658 899	464 805	172 059	22 035
31. októbra 2019	806 385	178 044	628 341	448 461	158 638	21 182
30. novembra 2019	837 258	158 570	678 687	497 663	159 624	21 401
31. decembra 2019	829 512	143 414	686 098	501 719	162 211	22 168
31. januára 2020	789 796	169 351	620 445	388 940	209 648	21 857
29. februára 2020	818 755	180 285	638 469	406 586	209 600	22 283
31. marca 2020	805 699	214 422	591 277	392 913	175 905	22 460
30. apríla 2020	797 155	193 521	603 634	415 851	165 064	22 720
31. máju 2020	836 807	223 409	613 399	421 053	164 958	27 388
30. júnu 2020	835 590	223 980	611 610	419 198	164 709	27 704

Vývoj pohľadávok SP podľa fondov (v tis. EUR)

Pohľadávky SP podľa stavu	Základné fondy spolu	ZF nemoc. poistenia	ZF starob. poistenia	ZF invalid. poistenia	ZF úrazového poist.	ZF garan. poistenia	ZF poist. v nezamest.	Rezerv.fond solidarity	Zúčtov. poist. r. 1993	Zúčtov. poist. r. 1994	Zúčtovanie štátnych dávok stredisko 147	Osobitný fond pre poisťujúcich a bankov 150
k 31. decembri 2013	667 148	62 206	339 027	108 294	9 647	10 096	53 621	68 436	12 756	3 065	0	0
k 31. decembri 2014	725 513	66 849	370 809	118 278	10 898	11 444	51 881	81 764	12 504	1 088	0	0
k 31. decembri 2015	702 698	62 451	361 086	114 629	11 067	13 595	48 342	90 646	804	77	0	0
k 31. decembri 2016	786 090	69 624	403 704	127 692	12 540	15 410	54 362	102 021	661	76	0	0
k 31. decembri 2017	878 579	78 954	447 228	140 863	14 475	16 817	63 955	115 540	662	72	14	0
k 31. decembri 2018	778 756	68 774	392 626	125 056	11 127	17 639	64 388	98 719	308	72	47	0
k 31. januára 2019	818 405	73 458	413 732	131 738	11 489	17 865	65 169	104 524	308	72	49	0
k 28. februára 2019	829 374	72 699	419 412	133 677	12 087	19 416	66 259	105 391	308	72	53	0
k 31. marca 2019	835 187	72 687	423 584	135 077	12 020	19 520	66 108	105 755	308	72	56	0
k 30. apríla 2019	791 050	69 999	400 250	127 598	11 148	19 278	61 790	100 548	308	72	60	0
k 31. máju 2019	775 851	71 416	397 303	126 313	11 447	8 663	58 860	101 405	308	72	65	0
k 30. júnu 2019	808 716	73 194	410 238	131 087	11 773	8 815	69 533	103 625	308	72	71	0
k 31. júla 2019	823 030	73 535	418 699	134 008	11 881	9 326	69 655	105 467	308	72	77	0
k 31. augusta 2019	828 717	73 955	422 746	135 209	12 062	9 385	68 470	106 428	308	72	81	0
k 30. septembra 2019	838 953	75 450	427 090	136 241	12 466	9 603	69 247	108 392	310	72	83	0
k 31. októbra 2019	806 385	70 914	412 638	131 624	11 998	8 901	66 415	103 430	310	72	84	0
k 30. novembra 2019	837 258	72 620	431 540	137 262	12 448	9 068	66 773	107 078	311	72	85	0
k 31. decembri 2019	829 512	71 978	422 036	134 087	12 257	9 143	74 083	105 460	311	72	86	0
k 31. januára 2020	789 796	68 260	400 747	128 676	11 078	9 698	71 484	99 384	312	72	85	0
k 29. februára 2020	818 755	70 296	416 734	134 008	11 575	10 046	72 651	102 974	313	72	86	0
k 31. marca 2020	805 699	69 386	410 422	131 663	11 255	9 903	71 317	101 279	313	72	89	0
k 30. apríla 2020	797 155	70 806	403 852	127 379	11 521	10 157	71 832	101 135	313	72	90	0
k 31. máju 2020	836 807	73 747	424 682	132 731	12 347	14 912	71 012	106 893	313	72	92	6
k 30. júnu 2020	835 590	72 527	421 746	131 088	12 262	15 158	75 986	106 345	313	72	93	1

### Pohľadávky na poisťnom a príspevkoch na SDS celkom

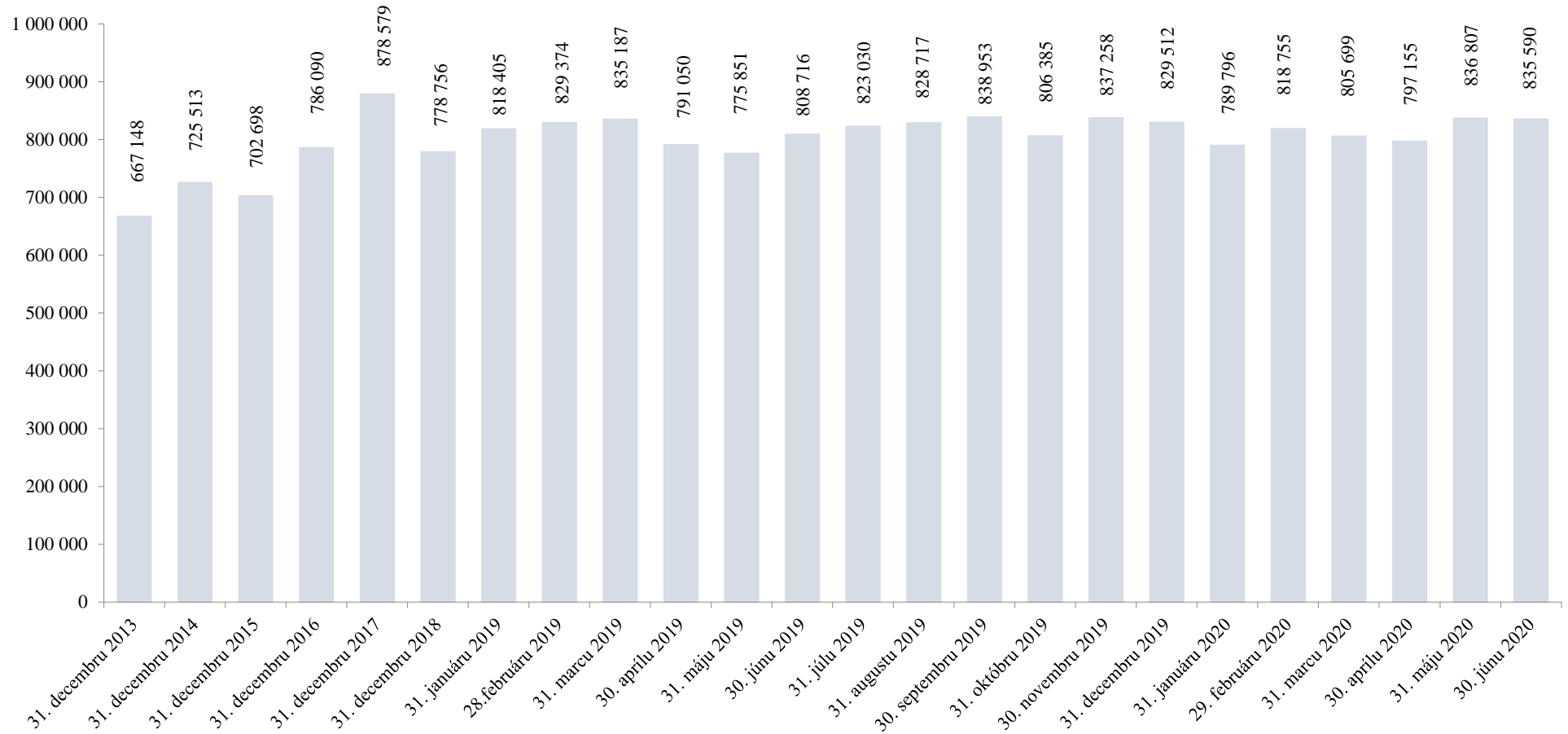

Pohľadávky k 30. júnu 2020 v porovnaní so stavom k 30. júnu 2019

	Pohľadávky celkom ( účet 316 ) v tis. Eur			
	stav k 30.06.2019	stav k 30.06.2020	nárast (+); pokles (-) )	zníženie (-), nárast (+) pohľadávok oproti stavu k 30.06.2019 o...%
Lučenec	6 161	13 851	7 690	124,81%
Martin	19 275	26 743	7 468	38,75%
Liptovský Mikuláš	12 624	15 341	2 717	21,52%
Nitra	24 626	27 316	2 690	10,92%
Michalovce	7 983	8 826	843	10,56%
Nové Zámky	10 867	11 925	1 059	9,74%
Trebišov	6 085	6 631	546	8,97%
Dunajská Streda	14 824	15 856	1 032	6,96%
Levice	10 105	10 532	427	4,23%
Topoľčany	13 677	14 167	489	3,58%
Stará Ľubovňa	3 455	3 565	110	3,19%
Žiar nad Hronom	6 507	6 698	191	2,94%
Senica	11 910	12 210	300	2,52%
Trenčín	25 272	25 566	294	1,16%
Rimavská Sobota	3 703	3 732	29	0,79%
Prešov	37 457	37 318	-139	-0,37%
Bratislava	184 699	184 001	-698	-0,38%
Spišská Nová Ves	11 272	11 082	-190	-1,68%
Galanta	22 072	21 666	-406	-1,84%
Trnava	39 982	39 103	-879	-2,20%
Dolný Kubín	9 460	9 246	-214	-2,27%
Humenné	6 232	6 069	-163	-2,61%
Komárno	10 943	10 633	-310	-2,83%
Košice	66 300	64 234	-2 066	-3,12%
Banská Bystrica	41 394	40 095	-1 300	-3,14%
Rožňava	7 789	7 423	-366	-4,69%
Prievidza	21 333	20 326	-1 007	-4,72%
Žilina	40 525	38 531	-1 993	-4,92%
Vranov nad Topľou	5 487	5 128	-359	-6,55%
Čadca	9 774	9 075	-699	-7,15%
Považská Bystrica	26 746	24 773	-1 973	-7,38%
Zvolen	10 271	9 482	-789	-7,68%
Bardejov	5 909	5 442	-467	-7,91%
Poprad	27 326	25 129	-2 197	-8,04%
Veľký Krtíš	2 540	2 292	-248	-9,76%
Svidník	3 221	2 898	-323	-10,04%
SP pobočky	767 807	776 906	9 098	1,18%
Ústredie	40 908	58 685	17 776	43,45%
SP spolu	808 716	835 590	26 875	3,32%



Prehľad pohľadávok Sociálnej poisťovne podľa spôsobov vymáhania v tis. EUR

pohľadávky spolu k 30.06.2020	835 590,38	Podiel
Správny výkon	160 385,94	19,19%
Konkurzy	42 398,57	5,07%
Vyrovnanie reštrukturalizácia	3 305,65	0,40%
Likvidácia	1 882,58	0,23%
Dedičské konanie	3 888,77	0,47%
Exekúcie	70 922,98	8,49%
Povolené splátky dlžných súm	3 600,68	0,43%
Iné spôsoby vymáhania	1 547,24	0,19%
Okrem vymáhaných pohľadávok eviduje Sociálna poisťovňa		
V celkových pohľadávkach:		
Pohľadávky voči zdravotníckym zariadeniam - nevymáhané (poistné+penále)	169 205,15	20,25%
Pohľadávky po ukončení vymáhania	21 193,65	2,54%
Pohľadávky pred začatím vymáhania	133 278,78	15,95%
pohľadávky na poistnom na základe výkazu, prihlášky evidované v účtovníctve	223 980,40	26,81%
Z toho:		
pohľadávky na poistnom v nezamestnanosti evidovaných voči krajinám EÚ	48 429,16	5,80%

Vydané rozhodnutia o povolení splátok dlžných súm v roku 2020

stav k	počet povolených splátkových kalendárov	suma na ktorú boli vydané rozhodnutia o povolení splátok dlžných súm (tis. Eur)	Celková vymožená suma (tis. Eur)
31.1.2020	190	329	20
29.2.2020	345	613	44
31.3.2020	486	893	84
30.4.2020	580	1 243	136
31.5.2020	744	2 792	202
30.6.2020	928	3 931	436

Prehľad pohľadávok vymáhaných prostredníctvom správneho výkonu

Sumárny prehľad pohľadávok vymáhaných správnym výkonom v roku 2020			
dátum	počet rozhodnutí	výška vymáhanej pohľadávky v exekučnom konaní v tis. Eur	úhrady v tis. Eur
31.1.2020	13 224	9 548	1 273
29.2.2020	17 880	16 271	4 401
31.3.2020	22 124	21 713	8 130
30.4.2020	22 124	21 713	10 217
31.5.2020	22 124	21 713	11 039
30.6.2020	22 124	21 713	11 466

Typ zdravotníckeho zariadenia	Forma zdravotníckeho zariadenia (S/V)	Pobočka	Názov zdravotníckeho zariadenia, sídlo	IČO	Pohľadávka na poistnom k 31. máju 2020	Pohľadávka na poistnom k 30. júnu 2020	Rozdiel pohľadávky na poistnom 2020 - 5_2020
1	S	Banská Bystrica	Fakultná nemocnica s poliklinikou F. D. Roosevelta Banská Bystrica	00165549	15 492 819,61	16 358 084,08	865 264,47
1	S	Bratislava	Národný ústav detských chorôb Bratislava	00607231	10 901 648,14	11 491 773,98	590 125,84
1	S	Bratislava	Univerzitná nemocnica Bratislava	31813861	41 899 056,22	47 415 026,00	5 515 969,78
1	S	Košice	Detská fakultná nemocnica Košice	00606715	1 850 342,16	2 217 879,61	367 537,45
1	S	Košice	Univerzitná nemocnica L. Pasteura Košice	00606707	21 169 566,92	23 572 487,08	2 402 920,16
1	S	Martin	Univerzitná nemocnica Martin	00365327	15 521 093,28	17 429 891,43	1 908 798,15
1	S	Prešov	Fakultná nemocnica J. A. Reimana Prešov	00610577	11 390 127,37	12 590 020,00	1 199 892,63
1	S	Trnava	Fakultná nemocnica Trnava	00610381	8 672 606,28	9 641 948,96	969 342,68
1	S	Žilina	Fakultná nemocnica s poliklinikou Žilina	17335825	10 482 597,78	10 956 027,30	473 429,52
7	S	Bratislava	Národná transfúzna služba SR, Bratislava	30853915	2 940 981,34	3 096 867,27	155 885,93
8	V	Považská Bystrica	Nemocnica s poliklinikou v Považskej Bystrici	00610411	5 387 913,77	5 659 481,18	271 567,41
8	V	Prievidza	Nemocnica s poliklinikou Prievidza so sídlom v Bojniciach	17335795	5 553 377,46	5 853 377,46	300 000,00
8	V	Senica	Nemocnica s poliklinikou Myjava	00610721	546 724,48	762 409,25	215 684,77
11	V	Poprad	Sanatórium Tatranská Kotlina, n.o.	36167991	13 275,51	15 513,54	2 238,03
11	V	Považská Bystrica	Nemocnica s poliklinikou Ilava, n.o.	36119385	215 025,62	295 525,62	80 500,00
11	V	Trenčín	Nemocnica s poliklinikou Nové Mesto nad Váhom, n.o.	36119369	712 262,35	796 752,11	84 489,76
11	V	Trnava	Nemocnica A. Wintera n.o. Piešťany	36084221	314 646,18	291 805,75	-22 840,43
11	V	Veľký Krtíš	Všeobecná nemocnica s poliklinikou, n.o., Veľký Krtíš	31908977	216 871,95	224 017,88	7 145,93
<b>Spolu</b>					<b>153 280 936,42</b>	<b>168 668 888,50</b>	<b>15 387 952,08</b>

#### Legenda:

##### Typ zdravotníckeho zariadenia

- 1 ZZ zostávajúce v pôsobnosti MZ SR - Fakultné nemocnice
- 2 ZZ zostávajúce v pôsobnosti MZ SR - Vysokošpecializované odborné ústavy
- 3 ZZ zostávajúce v pôsobnosti MZ SR - Nemocnice s poliklinikou III. typu
- 4 ZZ zostávajúce v pôsobnosti MZ SR - Psychiatrické nemocnice
- 5 ZZ zostávajúce v pôsobnosti MZ SR - Psychiatrické liečebne
- 6 ZZ zostávajúce v pôsobnosti MZ SR - Odborné liečebne ústavy
- 7 ZZ zostávajúce v pôsobnosti MZ SR - Iné zariadenia
- 8 ZZ prechádzajúce na VÚC - Nemocnice s poliklinikou II. typu
- 9 ZZ prechádzajúce na VÚC - Polikliniky prechádzajúce na VÚC
- 10 ZZ prechádzajúce na obce a mestá
- 11 ZZ transformované na neziskové organizácie
- 12 Novovzniknutá nezisková organizácia
- 13 Rozpočtová organizácia vytvorená VÚC za účelom prevzatia pohľadávok ZZ

##### Forma zdravotníckeho zariadenia (S/V)

- S ZZ v pôsobnosti MZ SR
- V ZZ prechádzajúce na VÚC, obce a mestá, neziskové organizácie

Pobočka	Typ ZZ	Forma ZZ (S/V)	Názov zdravotníckeho zariadenia, sídlo	IČO	Platenie bežného poisťného	Pohľadávka na poisťnom k 30.6.2020	Spôsob zabezpečenia pohľadávky	Dátum zriadenia záložného práva	Suma na ktorú bolo záložné právo zriadené	Exekúcia					Splátkový kalendár			Suma mesačnej úhrady dobrovoľných splátok
										Dátum podania návrhu na vykonanie exekúcie	Meno konajúceho exekútora	Číslo exekučného konania	Výška uplatnenej sumy	Výška vymoženej sumy	Dátum vydania rozhodnutia o povolení splátok dlžných súm v zmysle § 146 zákona o sociálnom poistení	Suma na ktorú bolo splácanie povolené	Suma úhrady na základe povolenia splátok dlžných súm	
Banská Bystrica	1	S	Fakultná nemocnica s poliklinikou F. D. Roosevelta Banská Bystrica	00165549	C	16 358 084,08	-	-	0,00	-	-	-	0,00	0,00	-	0,00	0,00	0,00
Bratislava	1	S	Národný ústav detských chorôb Bratislava	00607231	C	11 491 773,98	-	-	0,00	-	-	-	0,00	0,00	-	0,00	0,00	0,00
Bratislava	1	S	Univerzitná nemocnica Bratislava	31813861	C	47 415 026,00	-	-	0,00	-	-	-	0,00	0,00	-	0,00	0,00	0,00
Bratislava	7	S	Národná transfúzna služba SR, Bratislava	30853915	C	3 096 867,27	-	-	0,00	-	-	-	0,00	0,00	-	0,00	0,00	0,00
Košice	1	S	Detská fakultná nemocnica Košice	00606715	C	2 217 879,61	-	-	0,00	-	-	-	0,00	0,00	-	0,00	0,00	0,00
Košice	1	S	Univerzitná nemocnica L. Pasteura Košice	00606707	C	23 572 487,08	-	-	0,00	-	-	-	0,00	0,00	-	0,00	0,00	0,00
Martin	1	S	Univerzitná nemocnica Martin	00365327	C	17 429 891,43	-	-	0,00	-	-	-	0,00	0,00	-	0,00	0,00	0,00
Poprad	11	V	Sanatórium Tatranská Kotlina, n.o.	36167991	C	15 513,54	-	-	0,00	-	-	-	0,00	0,00	-	0,00	0,00	0,00
Považská Bystrica	8	V	Nemocnica s poliklinikou v Považskej Bystrici	00610411	C	5 659 481,18	-	-	0,00	-	-	-	0,00	0,00	-	0,00	0,00	0,00
Považská Bystrica	11	V	Nemocnica s poliklinikou Ilava, n.o.	36119385	C	295 525,62	zmluvné záložné právo	15.6.2011	953 444,16	-	-	-	0,00	0,00	-	0,00	0,00	0,00
Prešov	1	S	Fakultná nemocnica J. A. Reimana Prešov	00610577	C	12 590 020,00	-	-	0,00	-	-	-	0,00	0,00	-	0,00	0,00	0,00
Prievidza	8	V	Nemocnica s poliklinikou Prievidza so sídlom v Bojniciach	17335795	C	5 853 377,46	-	-	0,00	-	-	-	0,00	0,00	-	0,00	0,00	0,00
Senica	8	V	Nemocnica s poliklinikou Myjava	00610721	C	762 409,25	-	-	0,00	-	-	-	0,00	0,00	-	0,00	0,00	0,00
Trenčín	11	V	Nemocnica s poliklinikou Nové Mesto nad Váhom, n.o.	36119369	N	796 752,11	zmluvné záložné právo	9.4.2015	134 466,00	-	-	-	0,00	0,00	-	0,00	0,00	0,00
Trnava	1	S	Fakultná nemocnica Trnava	00610381	C	9 641 948,96	-	-	0,00	-	-	-	0,00	0,00	-	0,00	0,00	0,00
Trnava	11	V	Nemocnica A. Wintera n.o. Piešťany	36084221	A	291 805,75	-	-	0,00	-	-	-	0,00	0,00	-	0,00	0,00	0,00
Veľký Krtíš	11	V	Všeobecná nemocnica s poliklinikou, n.o., Veľký Krtíš	31908977	C	224 017,88	-	-	0,00	-	-	-	0,00	0,00	-	0,00	0,00	0,00
Žilina	1	S	Fakultná nemocnica s poliklinikou Žilina	17335825	C	10 956 027,30	-	-	0,00	-	-	-	0,00	0,00	-	0,00	0,00	0,00
<b>Spolu</b>						<b>168 668 888,50</b>			<b>1 087 910,16</b>				<b>0,00</b>	<b>0,00</b>		<b>0,00</b>	<b>0,00</b>	<b>0,00</b>

Legenda:

Typ zdravotníckeho zariadenia

- 1 ZZ zostávajúce v pôsobnosti MZ SR - Fakultné nemocnice
- 2 ZZ zostávajúce v pôsobnosti MZ SR - Vysokošpecializované odborné ústavy
- 3 ZZ zostávajúce v pôsobnosti MZ SR - Nemocnice s poliklinikou III. typu
- 4 ZZ zostávajúce v pôsobnosti MZ SR - Psychiatrické nemocnice
- 5 ZZ zostávajúce v pôsobnosti MZ SR - Psychiatrické liečebne
- 6 ZZ zostávajúce v pôsobnosti MZ SR - Odborné liečebne ústavy
- 7 ZZ zostávajúce v pôsobnosti MZ SR - Iné zariadenia
- 8 ZZ prechádzajúce na VÚC - Nemocnice s poliklinikou II. typu
- 9 ZZ prechádzajúce na VÚC - Polikliniky prechádzajúce na VÚC
- 10 ZZ prechádzajúce na obce a mestá
- 11 ZZ transformované na neziskové organizácie
- 12 Novovzniknutá nezisková organizácia
- 13 Rozpočtová organizácia vytvorená VÚC za účelom prevzatia pohľadávok ZZ

Forma zdravotníckeho zariadenia (S/V)

- S ZZ v pôsobnosti MZ SR  
V ZZ prechádzajúce na VÚC, obce a mestá, neziskové organizácie

Platenie bežného poisťného

- A platí  
C čiastočne (za zamestnancov)  
N neplatí  
X ukončená registrácia

## Výdavky Sociálnej poisťovne rok 2020

v tis. Eur

Ukazovateľ	Január	Február	Marec	Apríl	Máj	Jún	Január až jún 2020
VÝDAVKY CELKOM	743 920	741 975	710 941	875 969	714 596	823 161	4 610 562
v tom:							
základný fond nemocenského poistenia	68 795	68 879	69 824	92 011	132 593	124 016	556 118
základný fond starobného poistenia	556 767	552 808	525 794	651 419	465 625	558 899	3 311 312
základný fond invalidného poistenia	80 269	80 078	75 498	93 769	66 338	79 527	475 479
dôchodkové poistenie spolu	637 036	632 886	601 292	745 188	531 963	638 426	3 786 791
základný fond úrazového poistenia	4 357	4 198	4 218	4 343	4 320	4 443	25 879
základný fond garančného poistenia	1 741	2 046	1 541	2 094	2 519	2 002	11 943
základný fond poistenia v nezamestnanosti	19 564	20 912	19 450	19 108	26 392	35 371	140 797
správny fond	12 427	13 054	14 616	13 225	16 809	18 903	89 034
v tom: investičné výdavky	226	17	634	116	937	47	1 977
prevádzkové náklady	12 201	13 037	13 982	13 109	15 872	18 856	87 057

## Výdavky Sociálnej poisťovne

v tis. Eur

Druh dávky	Schválený rozpočet na rok 2020	Časový rozpis rozpočtu na január až jún 2020	Skutočnosť január až jún		Rozdiel		% plnenia		Index 4/3
			rok 2019	rok 2020	4-2	4-3	4/1	4/2	
			1	2	3	4	5	6	
Základný fond nemocenského poistenia									
nemocenské	411 469	213 430	226 807	290 679	77 249	63 872	70,64	136,19	128,16
ošetrovné	19 201	10 526	10 853	113 740	103 214	102 887	592,36	1080,56	1048,01
vyrovňavacia dávka	90	57	45	33	-24	-12	36,67	57,89	73,33
materské	297 490	140 103	143 391	151 664	11 561	8 273	50,98	108,25	105,77
zúčtovanie dávok § 112	0	0	0	2	2	2	0,00	0,00	0,00
<b>Celkom výdavky ZFNP</b>	<b>728 250</b>	<b>364 116</b>	<b>381 096</b>	<b>556 118</b>	<b>192 002</b>	<b>175 022</b>	<b>76,36</b>	<b>152,73</b>	<b>145,93</b>
Základný fond starobného poistenia									
starobný dôchodok	5 986 510	2 930 785	2 828 729	2 973 666	42 881	144 937	49,67	101,46	105,12
predčasný starobný dôchodok	95 072	46 544	47 202	43 481	-3 063	-3 721	45,73	93,42	92,12
vdovský dôchodok	526 640	257 824	253 275	263 250	5 426	9 975	49,99	102,10	103,94
vdovecký dôchodok	60 493	29 616	28 265	30 106	490	1 841	49,77	101,65	106,51
sirotský dôchodok	1 548	758	743	770	12	27	49,74	101,58	103,63
zúčtovanie dávok § 112, ods.9			33	39	39	6	0,00	0,00	118,18
<b>Spolu</b>	<b>6 670 263</b>	<b>3 265 527</b>	<b>3 158 247</b>	<b>3 311 312</b>	<b>45 785</b>	<b>153 065</b>	<b>49,64</b>	<b>101,40</b>	<b>104,85</b>
Základný fond invalidného poistenia									
invalidný dôchodok	808 167	398 316	397 857	403 514	5 198	5 657	49,93	101,30	101,42
vdovský dôchodok	96 962	47 790	48 208	46 910	-880	-1 298	48,38	98,16	97,31
vdovecký dôchodok	15 052	7 418	7 106	7 156	-262	50	47,54	96,47	100,70
sirotský dôchodok	33 634	16 576	17 294	17 730	1 154	436	52,71	106,96	102,52
zúčtovanie dávok § 112, ods.9			149	169	169	20	0,00	0,00	113,42
<b>Spolu</b>	<b>953 815</b>	<b>470 100</b>	<b>470 614</b>	<b>475 479</b>	<b>5 379</b>	<b>4 865</b>	<b>49,85</b>	<b>101,14</b>	<b>101,03</b>
Dôchodkové dávky celkom									
starobný dôchodok	5 986 510	2 930 785	2 828 729	2 973 666	42 881	144 937	49,67	101,46	105,12
predčasný starobný dôchodok	95 072	46 544	47 202	43 481	-3 063	-3 721	45,73	93,42	92,12
invalidný dôchodok	808 167	398 316	397 857	403 514	5 198	5 657	49,93	101,30	101,42
vdovský dôchodok	623 602	305 614	301 483	310 160	4 546	8 677	49,74	101,49	102,88
vdovecký dôchodok	75 545	37 034	35 371	37 262	228	1 891	49,32	100,62	105,35
sirotský dôchodok	35 182	17 334	18 037	18 500	1 166	463	52,58	106,73	102,57
zúčtovanie dávok § 112, ods.9	0	0	182	208	208	26	0,00	0,00	114,29
<b>Celkom</b>	<b>7 624 078</b>	<b>3 735 627</b>	<b>3 628 861</b>	<b>3 786 791</b>	<b>51 164</b>	<b>157 930</b>	<b>49,67</b>	<b>101,37</b>	<b>104,35</b>
Základný fond úrazového poistenia									
úrazový príplatok	5 915	3 018	2 781	2 722	-296	-59	46,02	90,19	97,88
úrazová renta	30 725	15 120	13 700	14 116	-1 004	416	45,94	93,36	103,04
jednorazové vyrovnanie	189	120	81	45	-75	-36	23,81	37,50	55,56
pozostalostná úrazová renta	388	196	161	161	-35	0	41,49	82,14	100,00
jednorazové odškodnenie	600	287	280	127	-160	-153	21,17	44,25	45,36
pracovná rehabilitácia a rehabilitačné	0	0	0	0	0	0	0	0	0
rekvalifikácia a rekvalifikačné	0	0	0	0	0	0	0	0	0
náhrada za bolesť a náhrada za sťaženie spoločenského uplatnenia	15 743	8 060	6 908	6 817	-1 243	-91	43	85	99
náhrada nákladov spojených s liečením	171	83	74	69	-14	-5	40,35	83,13	93,24
náhrada nákladov spojených s pohrebom	48	31	16	15	-16	-1	31,25	48,39	93,75
výplata poisťných plnení m.r.	157	79	53	51	-28	-2	32,48	64,56	0,00
zúčtovanie dávok § 112	0	0	-37	-53	-53	-16	0,00	0,00	143,24
18% prevod do ZFSP za pob.úrazovej renty	3 300	1 575	1 723	1 809	234	86	54,82	114,86	104,99
<b>Celkom</b>	<b>57 236</b>	<b>28 569</b>	<b>25 740</b>	<b>25 879</b>	<b>-2 690</b>	<b>139</b>	<b>45,21</b>	<b>90,58</b>	<b>100,54</b>
Základný fond garančného poistenia									
Výdavky na dávku garančného poistenia	3 632	2 678	1 167	1 500	-1 178	333	41,30	56,01	128,53
Odmena a výdavky predbežného správcu	0	0	0	2	2	2	0,00	0,00	0,00
Úhrada príspevkov na SDS	14 000	7 021	8 952	10 441	3 420	1 489	74,58	148,71	116,63
<b>Celkom</b>	<b>17 632</b>	<b>9 699</b>	<b>10 119</b>	<b>11 943</b>	<b>2 244</b>	<b>1 824</b>	<b>67,73</b>	<b>123,14</b>	<b>118,03</b>
Základný fond poistenia v nezamestnanosti									
výdavky na dávku v nezamestnanosti	176 663	82 398	99 974	140 668	58 270	40 694	79,63	170,72	140,70
zúčtovanie dávok § 112	0	0	-144	-157	-157	-13	0,00	0,00	109,03
refundácia dávky v nezamestnanosti do EÚ	0	0	242	286	286	44	0,00	0,00	0,00
<b>Celkom</b>	<b>176 663</b>	<b>82 398</b>	<b>100 072</b>	<b>140 797</b>	<b>58 399</b>	<b>40 725</b>	<b>79,70</b>	<b>170,87</b>	<b>140,70</b>

Přehľad o príjmoch a výdavkoch Sociálnej poisťovne na dávky, ktoré hradí štát v roku 2020

Kapitola štátneho rozpočtu MPSVR SR

v tis. Eur

Ukazovateľ	Schválený rozpočet na rok 2020	Rozpis rozpočtu na január až jún 2020	Skutočnosť za január až jún 2020	% plnenia 3/1	% plnenia 3/2
a	1	2	3	4	5
PRÍJMY	167 545	83 745	83 916	50,09	100,20
VÝDAVKY	167 545	83 745	87 204	52,05	104,13
v tom:					
a/ dôchodok manželky	56	28	27	48,21	95,74
b/ sociálny dôchodok	3 900	1 950	2 020	51,79	103,59
c/ zvýšenie dôchodku z dôvodu JZP	13	6	5	38,46	80,28
d/ zvýšenie dôchodku pre bezvládnosť	2 730	1 365	1 366	50,04	100,07
e/ zvýšenie dôchodku z dôvodu účasti v odboji a rehabilitácie */	2 802	1 401	1 339	47,79	95,57
f/ dávky podľa § 271	0	0	0	.	.
g/ odškodnenie prac. úrazov a chorôb z povolania zamestnancov zrušených zamestnávateľov, ktorých zakladateľom bol štát alebo FNM SR	399	200	189	47,37	94,74
h/ plnenia vyplývajúce zo zodpovednosti zamestnávateľa za škodu pri pracovnom úraze a chorobe z povolania vzniknuté pred 1. aprílom 2002 u zamestnávateľa, ktorý mal podľa osobitného predpisu postavenie štátneho orgánu	33	17	22	66,67	133,33
i/ úrazové dávky poskytované fyzickým osobám uvedeným v § 17 ods. 2 a 3 zákona o sociálnom poistení	6	3	0	0,00	0,00
j/ príplatok k dôchodku za štátnu službu	492	246	252	51,22	102,44
k/ plnenia podľa § 293o ods.6	0	0	11	.	.
l/ vianočný príspevok a úhrada nákladov spojená s jeho výplatom	0	0	2 208	.	.
m/ príplatok k dôchodku politickým väzňom podľa zákona č. 274/2007 Z.z.v znení neskorších predpisov **/	1 494	747	1 750	117,14	234,27
jednorázový finančný príspevok politickým väzňom podľa zákona č. 462/2002 Z. z.	0	0	0	.	.
invalidné dôchodky podľa §70 ods.2 (invalidi z mladosti) (§168a)	58 034	29 017	33 526	57,77	115,54
zvýšenie sumy starobného dôchodku a sumy invalidného dôchodku vyplácaného po dovŕšení dôchodkového veku na sumu minimálneho dôchodku podľa § 82b zákona o sociálnom poistení a úhrada výdavkov spojených s konaním o nároku	96 888	48 417	44 179	45,60	91,25
vyrovňovací príplatok podľa §69b až 69d zákona o sociálnom poistení	630	315	277	43,97	87,94
o) príspevok športovému reprezentantovi a úhrada výdavkov spojených s jeho výplatom	68	34	33	48,53	97,35
ROZDIEL PRÍJMOV A VÝDAVKOV	.	.	-3 288	.	.

\*/ v dávke zvýšenie dôchodku z titulu rehabilitácie sú zahrnuté aj finančné prostriedky, poskytované ako príplatok k dôchodku podľa § 7 zákona č. 305/1999 Z.z.

\*\*/ v dávke príplatok k dôchodku politickým väzňom podľa zákona č. 274/2007 Z.z.v znení neskorších predpisov je zahrnutý príspevok aj pre osoby pozostalé po popravenom alebo zomretom politickom väzňovi počas výkonu trestu podľa zákona č. 272/2008 Z.z., ktorým sa mení a dopĺňa zákon č. 274/2007 Z.z.

Kapitola štátneho rozpočtu MO SR

v tis. Eur

Ukazovateľ	Skutočnosť za január až jún 2020
a	1
príspevok účastníkom národného boja za oslobodenie a vdovám a vdovcom po týchto osobách podľa článku III. bod 2 zákona č. 285/2009 Z. z. a na úhradu výdavkov spojených s jeho výplatom	793
Finančné prostriedky poukávané MO SR	538
Rozdiel - príjmov a výdavkov (pohľadávka voči MO SR)	-255



Prehľad o zostatkoch finančných prostriedkov na bežných účtoch v Štátnej pokladnici dňa 30.06.2020

Ú č e t	Číslo bežného účtu v Štátnej pokladnici	Zostatok v tis. Eur				Obraty v tis. Eur		debet pobočiek ( v tis. ) očistený o platby zaslané na účty ústredia
		Bežný účet	z toho Cash pooling	Terminovaný vklad	Spolu	Kredit	Debet	
a	1		3	4	5	6	7	
nemocenského poistenia (ZFNP)	7000165528	25 620	25 620	0	25 620	1 012	147	
dôchodkového poistenia (účet ZFDP)	7000164541	485 161	485 161	0	485 161	14 468	4 515	
garančného poistenia (ZFGP)	7000165552	9 653	9 653	0	9 653	0	0	
poistenia v nezamestnanosti (ZFPvN)	7000165544	24 143	24 143	0	24 143	0	0	
úrazového poistenia (ZFÚP)	7000165536	28 734	28 734	0	28 734	0	0	
Spolu účty základných fondov v ústredí		573 311	573 311	0	573 311	15 480	4 662	
rezervného fondu solidarity (RFS)	7000164533	14 003	14 003	0	14 003	1 559	0	
Spolu disponibilné zdroje v ústredí na výplatu dávok		587 314	587 314	0	587 314	17 039	4 662	
Ostatné účty spolu		154 626	64 206	0	154 253	88 299	18 466	
v tom:								
v pobočkách na výplatu dávok realizovaných pobočkami		89 789	89 789	0	89 789	32 292	18 160	1 480
centrálny účet ústredia	7000164322	5	0	0	5	0	0	
osob.účet zákl.fondu prisp. na star.dôch.spor SocP	7000181034	0	0	0	0	0	4	
správny fond	7000164314	64 206	64 206	0	64 206	56 007	288	
účet zdaňovanej činnosti SP	7000164509	0	0	0	0	0	0	
sociálny fond SP	7000164525	109	0	0	109	0	0	
účet osobitných prostriedkov SP	7000164517	373	0	0	0	0	14	
BÚ-ESF-SP	7000293052	0	0	0	0	0	0	
účet EESSI	7000571411	144	0	0	144	0	0	
účet MUSP	7000600753	0	0	0	0	0	0	
účet MoDA	7000626515	0	0	0	0	0	0	
OÚ-cezhraničné vymáhanie pohľadávok	7000604877	0	0	0	0	0	0	
Pro-klientsky orientované procesy a služby SP	7000642427	0	0	0	0	0	0	
Osobitný fond Sociálna poisťovňa	7000640683	94	0	0	94	0	0	
<b>S p o l u</b> všetky účty		<b>742 034</b>	<b>741 309</b>	<b>0</b>	<b>741 661</b>	<b>105 338</b>	<b>23 128</b>	

Presuny realizované na krytie výplat dôchodkových dávok v roku 2020 vo výške 895 mil. Eur.

v tom :

v tis. Eur.

rok 2020	z RFS	zo ZFNP	zo ZFPvN	zo ZFÚP	zo ZFGP	zo ZFIP	do ZFSP
1. štvrťrok	275 000		15 000	5 000		210 000	505 000
2. štvrťrok	130 000		100 000	50 000	10 000	100 000	390 000
3. štvrťrok							0
4. štvrťrok							0
<b>s p o l u</b>	<b>405 000</b>	<b>0</b>	<b>115 000</b>	<b>55 000</b>	<b>10 000</b>	<b>310 000</b>	<b>895 000</b>

Presuny realizované na krytie výplat nemocenských dávok v roku 2020 vo výške 190 mil. Eur.

v tom :

v tis. Eur.

rok 2020	z RFS	do ZFNP
1. štvrťrok	20 000	20 000
2. štvrťrok	170 000	170 000
3. štvrťrok		
4. štvrťrok		
<b>s p o l u</b>	<b>190 000</b>	<b>190 000</b>

Poukázané finančné prostriedky zo ŠR

v tom:

v tis. Eur.

rok 2020	1. štvrťrok do ZFSP	2. štvrťrok do ZFSP	3. štvrťrok do ZFSP	4. štvrťrok do ZFSP	Spolu
1. štvrťrok	52 399				52 399
2. štvrťrok		617 466			617 466
3. štvrťrok					0
4. štvrťrok					0
<b>s p o l u</b>	<b>52 399</b>	<b>617 466</b>	<b>0</b>	<b>0</b>	<b>669 865</b>

Mesačný vývoj použitia správneho fondu celkom za rok 2019 a 2020

v Eur

Ukazovatele	ROK 2019												
	Rožpočet	SKUTOČNOSŤ											
		Január	Február	Marec	Apríl	Máj	Jún	Júl	August	September	Október	November	December
a	1	2	3	4	5	6	7	8	9	10	11	12	13
Správny fond celkom	<b>175 336 170</b>	9 826 355	11 306 531	11 503 951	11 892 847	15 264 661	15 146 603	12 938 079	11 953 597	11 372 990	12 693 514	20 762 256	22 672 460

v Eur

Ukazovatele	ROK 2020												
	Upravený rožpočet	SKUTOČNOSŤ											
		Január	Február	Marec	Apríl	Máj	Jún	Júl	August	September	Október	November	December
a	1	2	3	4	5	6	7	8	9	10	11	12	13
Správny fond celkom	<b>199 497 750</b>	12 427 486	13 053 685	14 616 298	13 224 149	16 809 246	18 902 658						

Časový vývoj použitia správneho fondu v jednotlivých mesiacoch v roku 2019 a 2020

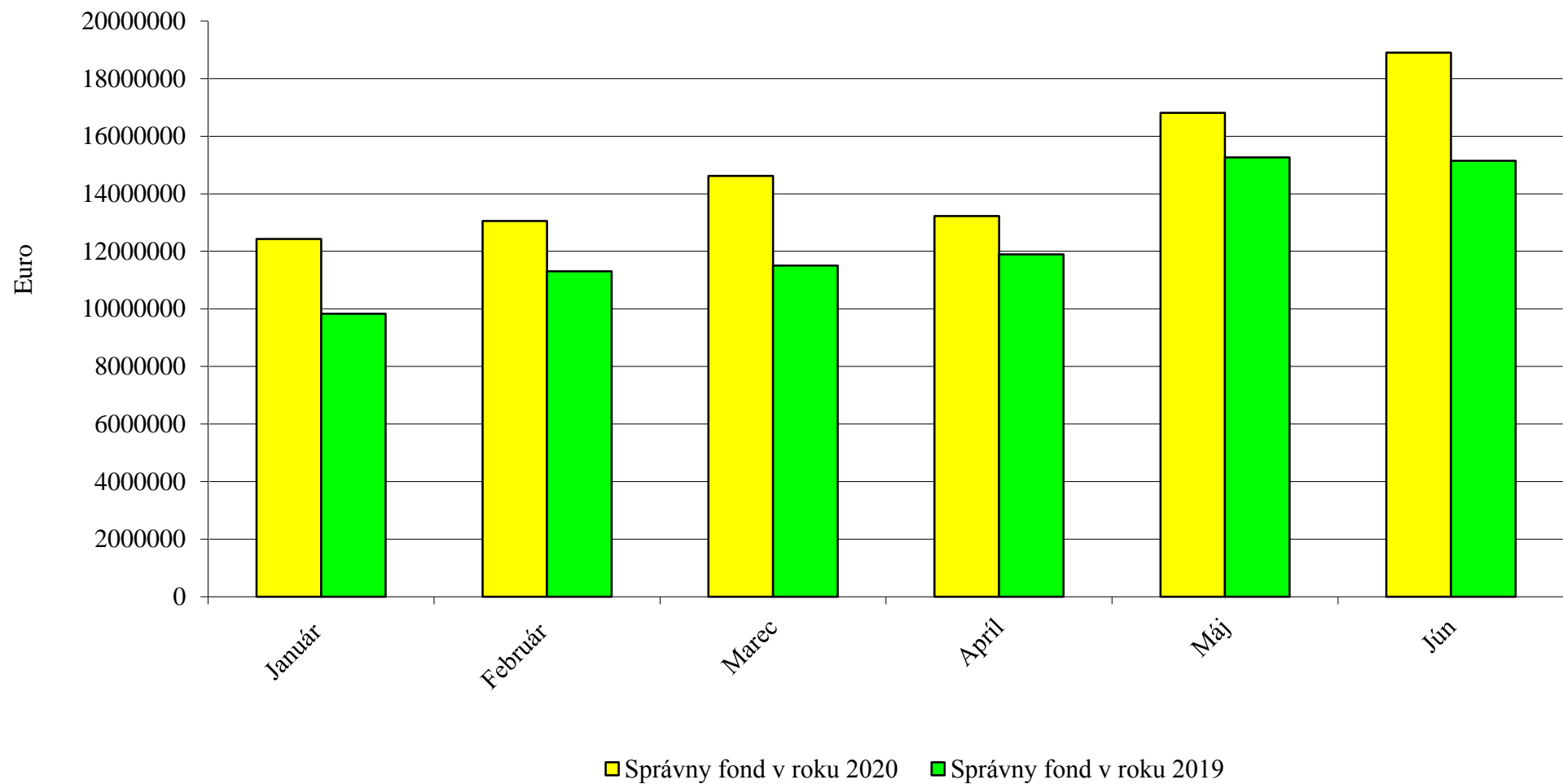

Vyhodnotenie plnenia upraveného rozpisu rozpočtu správneho fondu Sociálnej poisťovne za január až jún 2020

Org. útvary SP	Spotrebované nákupy	Služby	Osobné náklady	Dane a poplatky	Ostatné náklady	Bežné výdavky	Kapitálové výdavky	Výdavkové finančné operácie	Správny fond SPOLU
<b>Ústredie SP (132)</b>									
Rozpis rozpočtu 2020	702 198	11 025 618	17 691 990	135 183	1 029 891	30 584 880	570 000		31 154 880
Rozpis rozpočtu na rok 2020 po úpravách k 30.6.2020	1 365 478	30 552 631	62 044 403	150 233	2 724 891	96 837 636	14 510 304	14 000	111 361 940
<b>Skutočnosť</b>	<b>498 972</b>	<b>14 436 067</b>	<b>21 191 014</b>	<b>105 883</b>	<b>1 372 951</b>	<b>37 604 887</b>	<b>1 976 643</b>	<b>6 635</b>	<b>39 588 165</b>
<b>% Plnenia z URR</b>	<b>36,54</b>	<b>47,25</b>	<b>34,15</b>	<b>70,48</b>	<b>50,39</b>	<b>38,83</b>	<b>13,62</b>	<b>47,39</b>	<b>35,55</b>
<b>Pol. obj. Nevädzová (134)</b>									
Rozpis rozpočtu 2020	80 592	54 500				135 092			135 092
Rozpis rozpočtu na rok 2020 po úpravách k 30.6.2020	80 592	54 500				135 092			135 092
<b>Skutočnosť</b>	<b>42 249</b>	<b>1 393</b>				<b>43 642</b>			<b>43 642</b>
<b>% Plnenia z URR</b>	<b>52,42</b>	<b>2,56</b>				<b>32,31</b>			<b>32,31</b>
<b>DaRZ Staré Hory(136)</b>									
Rozpis rozpočtu 2020	92 322	25 318	1 050	327		119 017			119 017
Rozpis rozpočtu na rok 2020 po úpravách k 30.6.2020	92 322	25 545	1 050	400		119 317			119 317
<b>Skutočnosť</b>	<b>30 404</b>	<b>1 539</b>	<b>50</b>	<b>379</b>		<b>32 372</b>			<b>32 372</b>
<b>% Plnenia z URR</b>	<b>32,93</b>	<b>6,02</b>	<b>4,76</b>	<b>94,75</b>		<b>27,13</b>			<b>27,13</b>
<b>DaRZ Pavčina Lehota (137)</b>									
Rozpis rozpočtu 2020	37 716	22 728	475	228		61 147			61 147
Rozpis rozpočtu na rok 2020 po úpravách k 30.6.2020	37 716	23 028	475	228		61 447			61 447
<b>Skutočnosť</b>	<b>8 988</b>	<b>1 013</b>				<b>10 001</b>			<b>10 001</b>
<b>% Plnenia z URR</b>	<b>23,83</b>	<b>4,40</b>	<b>0,00</b>	<b>0,00</b>		<b>16,28</b>			<b>16,28</b>
<b>Dozorná rada (133)</b>									
Rozpis rozpočtu 2020		2 000	174 211			176 211			176 211
Rozpis rozpočtu na rok 2020 po úpravách k 30.6.2020		2 000	180 211			182 211			182 211
<b>Skutočnosť</b>		<b>1 117</b>	<b>83 857</b>			<b>84 974</b>			<b>84 974</b>
<b>% Plnenia z URR</b>		<b>55,85</b>	<b>46,53</b>			<b>46,63</b>			<b>46,63</b>
<b>ÚSTREDIE SPOLU</b>									
Rozpis rozpočtu 2020	912 828	11 130 164	17 867 726	135 738	1 029 891	31 076 347	570 000		31 646 347
Rozpis rozpočtu na rok 2020 po úpravách k 30.6.2020	1 576 108	30 657 704	62 226 139	150 861	2 724 891	97 335 703	14 510 304	14 000	111 860 007
<b>Skutočnosť</b>	<b>580 613</b>	<b>14 441 129</b>	<b>21 274 921</b>	<b>106 262</b>	<b>1 372 951</b>	<b>37 775 876</b>	<b>1 976 643</b>	<b>6 635</b>	<b>39 759 154</b>
<b>% Plnenia z URR</b>	<b>36,84</b>	<b>47,10</b>	<b>34,19</b>	<b>70,44</b>	<b>50,39</b>	<b>38,81</b>	<b>13,62</b>	<b>47,39</b>	<b>35,54</b>
<b>Pobočky SP (132)</b>									
Rozpis rozpočtu 2020	2 225 331	6 992 349	65 323 555	172 546	139 872	74 853 653			74 853 653
Rozpis rozpočtu na rok 2020 po úpravách k 30.6.2020	2 603 506	12 803 461	71 818 354	256 929	155 393	87 637 643		100	87 637 743
<b>Skutočnosť</b>	<b>1 240 707</b>	<b>10 417 689</b>	<b>37 371 182</b>	<b>182 952</b>	<b>61 786</b>	<b>49 274 316</b>		<b>52</b>	<b>49 274 368</b>
<b>% Plnenia z URR</b>	<b>47,66</b>	<b>81,37</b>	<b>52,04</b>	<b>71,21</b>	<b>39,76</b>	<b>56,23</b>		<b>52,00</b>	<b>56,23</b>
<b>SPRÁVNY FOND SPOLU</b>									
Rozpis rozpočtu 2020	3 138 159	18 122 513	83 191 281	308 284	1 169 763	105 930 000	570 000		106 500 000
Rozpis rozpočtu na rok 2020 po úpravách k 30.6.2020	4 179 614	43 461 165	134 044 493	407 790	2 880 284	184 973 346	14 510 304	14 100	199 497 750
<b>Skutočnosť</b>	<b>1 821 320</b>	<b>24 858 818</b>	<b>58 646 103</b>	<b>289 214</b>	<b>1 434 737</b>	<b>87 050 192</b>	<b>1 976 643</b>	<b>6 687</b>	<b>89 033 522</b>
<b>% Plnenia z URR</b>	<b>43,58</b>	<b>57,20</b>	<b>43,75</b>	<b>70,92</b>	<b>49,81</b>	<b>47,06</b>	<b>13,62</b>	<b>47,43</b>	<b>44,63</b>

## Objednávky a nezaplatené faktúry za celú Sociálnu poisťovňu k 15. júlu 2020

Euro

Ukazovateľ	Upravený rozpočet na rok 2019	Objednávky v systéme SAP(modul MM)	Faktúry došlé v SAPe	Výdavky k 15. júlu 2020	Skutočnosť bez objednávok	Skutočnosť vrátane objednávok	Rozdiel (stl.1 minus stl.6)
a	1	2	3	4	5	6	7
Správny fond celkom	199 497 750	4 181 617	14 320 126	75 661 746	89 981 872	<b>94 163 489</b>	105 334 261

Vyhodnotenie plnenia upraveného rozpisu rozpočtu bežných výdavkov (nákladov) a výdavkových finančných operácií správneho fondu Sociálnej poisťovne  
za január až jún 2020 v štruktúre funkčnej a ekonomickej klasifikácie

v Eur

Funkčná klasifikácia oddiel/skupina/ trieda/podtrieda	Ekonomická klasifikácia				Text	Rozpis rozpočtu na rok 2020	Rozpis rozpočtu na rok 2020 po úpravách k 30.06.2020	Skutočnosť za január až jún 2020	% plnenia (3 : 2)
	Hlavná kategória	Kategória	Položka	Podpo- ložka					
a	b	c	d	e	f	1	2	3	4
10.9.0	600				<b>Bežné výdavky</b>	<b>105 930 000</b>	<b>184 973 346</b>	<b>87 050 192</b>	<b>47,06</b>
10.9.0		610			Mzdy, platy, služobné príjmy a ostatné osobné vyrovnania	57 657 000	92 414 856	40 587 406	43,92
10.9.0			611		Tarifný plat, osobný plat, základný plat vrátane ich náhrad	53 050 126	80 589 419	33 420 815	41,47
10.9.0			612		Príplatky	746 306	803 469	720 724	89,70
10.9.0				612002	Ostatné príplatky okrem osobných príplatkov	746 306	803 469	720 724	89,70
10.9.0			613		Náhrada za pracovnú pohotovosť	76 800	76 990	34 441	44,73
10.9.0			614		Odmeny	3 783 768	10 944 978	6 411 426	58,58
10.9.0		620			Poistné a príspevok do poisťovní	21 922 000	35 579 720	15 393 007	43,26
10.9.0			621		Poistné do Všeobecnej zdravotnej poisťovne	4 387 932	4 604 419	2 716 457	59,00
10.9.0			623		Poistné do ostatných zdravotných poisťovní	1 433 336	1 554 724	1 139 137	73,27
10.9.0			625		Poistné do Sociálnej poisťovne	14 354 341	27 580 660	10 235 846	37,11
10.9.0				625001	Na nemocenské poistenie	809 170	855 535	576 281	67,36
10.9.0				625002	Na starobné poistenie	7 912 336	20 769 638	5 767 060	27,77
10.9.0				625003	Na úrazové poistenie	465 716	494 442	331 803	67,11
10.9.0				625004	Na invalidné poistenie	1 676 536	1 771 113	1 129 518	63,77
10.9.0				625005	Na poistenie v nezamestnanosti	579 929	612 525	371 655	60,68
10.9.0				625006	Na garančné poistenie	145 553	154 270	102 919	66,71
10.9.0				625007	Na poistenie do rezervného fondu	2 765 101	2 923 137	1 956 610	66,94
10.9.0			627		Príspevok do doplnkových dôchodkových poisťovní	1 746 391	1 839 917	1 301 567	70,74
10.9.0		630			Tovary a služby	25 853 000	55 511 961	30 215 535	54,43
10.9.0			631		Cestovné náhrady	175 192	180 917	34 798	19,23
10.9.0				631001	Tuzemské pracovné cesty	142 159	146 784	30 354	20,68
10.9.0				631002	Zahraničné pracovné cesty	33 000	34 100	4 444	13,03
10.9.0				631004	Cestovné náhrady vlastným zamestnancom	33	33	-	-
10.9.0			632		Energia, voda a komunikácie	7 485 890	13 527 383	7 371 122	54,49
10.9.0				632001	Energie	1 428 862	1 719 910	836 052	48,61
10.9.0				632002	Vodné, stočné	160 861	164 467	57 956	35,24
10.9.0				632003	Poštovné služby	4 545 039	8 720 532	5 066 630	58,10
10.9.0				632004	Komunikačná infraštruktúra	761 140	1 824 036	768 615	42,14
10.9.0				632005	Telekomunikačná technika	589 988	1 098 438	641 869	58,43
10.9.0			633		Materiál	1 490 840	2 310 492	981 716	42,49
10.9.0				633001	Interiérové vybavenie	157 631	286 853	56 921	19,84
10.9.0				633002	Výpočtová technika	15 183	51 227	173	0,34
10.9.0				633003	Telekomunikačná technika	56	3 756	3 100	82,53
10.9.0				633004	Prevádzkové stroje, prístroje, zariadenia, technika a náradie	24 482	28 940	3 488	12,05
10.9.0				633006	Všeobecný materiál	1 223 718	1 791 311	855 361	47,75
10.9.0				633009	Knihy, časopisy, noviny, učebnice, učebné pomôcky	9 074	9 639	3 271	33,94
10.9.0				633010	Pracovné odevy, obuv a pracovné pomôcky	37 800	112 386	55 599	49,47
10.9.0				633013	Softvér	3 200	6 611	-	-
10.9.0				633015	Palivá ako zdroj energie	1 156	1 229	124	10,09
10.9.0				633016	Reprezentačné	18 540	18 540	3 679	19,84
10.9.0			634		Dopravné	346 274	363 398	110 561	30,42
10.9.0				634001	Palivo, mazivá, oleje, špeciálne kvapaliny	164 599	167 454	37 612	22,46
10.9.0				634002	Servis, údržba, opravy a výdavky s tým spojené	87 035	98 825	25 111	25,41
10.9.0				634003	Poistenie	68 870	69 841	40 616	58,15
10.9.0				634004	Prepravné a nájom dopravných prostriedkov	20 050	21 050	2 214	10,52
10.9.0				634005	Karty, známky, poplatky	5 720	6 228	5 008	80,41
10.9.0			635		Rutinná a štandardná údržba	932 964	2 582 378	470 930	18,24
10.9.0				635001	Interiérového vybavenia	17 365	34 565	4 663	13,49
10.9.0				635002	Výpočtovej techniky	603 595	1 839 781	320 268	17,41
10.9.0				635003	Telekomunikačnej techniky	-	30	30	100,00
10.9.0				635004	Prevádzkových strojov, prístrojov, zariadení, techniky a náradia	114 488	263 488	68 287	25,92
10.9.0				635006	Budov, objektov alebo ich častí	197 516	444 514	77 682	17,48
10.9.0			636		Nájomné za nájom	1 882 501	2 408 743	1 230 042	51,07
10.9.0				636001	Nájomné budov, objektov alebo ich častí	1 860 930	2 386 642	1 224 477	51,31
10.9.0				636002	Nájomné prevádzkových strojov, prístrojov, zariadení, techniky a náradia	21 571	22 101	5 565	25,18
10.9.0			637		Služby	13 539 339	34 138 650	20 016 366	58,63
10.9.0				637001	Školenia, kurzy, semináre, porady, konferencie, sympóziá	24 500	50 114	8 275	16,51
10.9.0				637003	Propagácia, reklama a inzercia	10 930	11 494	2 633	22,91
10.9.0				637004	Všeobecné služby	1 594 374	2 183 922	841 178	38,52
10.9.0				637005	Špeciálne služby	522 044	7 878 459	6 615 587	83,97
10.9.0				637006	Náhrady	156 000	825 636	76 471	9,26
10.9.0				637007	Cestovné náhrady	507	507	138	27,22
10.9.0				637011	Štúdie, expertízy, posudky	28 042	59 266	23 212	39,17
10.9.0				637012	Poplatky a odvody	814 781	1 675 182	876 153	52,30
10.9.0				637014	Stravovanie	1 997 403	2 500 313	1 195 231	47,80
10.9.0				637015	Poistné	16 499	16 579	16 493	99,48
10.9.0				637016	Prídely do sociálneho fondu	846 561	1 092 071	451 130	41,31
10.9.0				637026	Odmeny a príspevky	129 639	135 639	62 790	46,29
10.9.0				637027	Odmeny zamestnancov mimopracovného pomeru	88 062	176 085	89 727	50,96
10.9.0				637031	Pokuty a penále	-	-	486	-
10.9.0				637034	Zdravotníckym zariadeniam	415 500	1 225 500	601 544	49,09
10.9.0				637035	Dane	123 286	146 081	121 258	83,01
10.9.0				637040	Služby v oblasti informačno - komunikačných technológií	6 771 211	16 161 802	9 034 060	55,90
10.9.0		640			Bežné transfery	498 000	1 466 809	854 244	58,24
10.9.0			642		Transfery jednotlivcom a neziskovým právnickým osobám	488 000	1 456 809	845 944	58,07
10.9.0				642012	Na odstupné	-	10 239	10 238	99,99
10.9.0				642013	Na odchodné	97 000	653 593	322 325	49,32
10.9.0				642014	Jednotlivcovi	20 698	48 998	21 475	43,83
10.9.0				642015	Na nemocenské dávky	370 302	743 979	491 906	66,12
10.9.0			649		Transfery do zahraničia	10 000	10 000	8 300	83,00
10.9.0				649003	Medzinárodnej organizácii	10 000	10 000	8 300	83,00
10.9.0	800				Výdavky z transakcií s finančnými aktívami a finančnými pasívami	-	14 100	6 687	47,43
10.9.0			819		Iné výdavkové finančné operácie	-	14 100	6 687	47,43
				819003	Kurzové rozdiely	-	14 100	6 687	47,43
X	X	X	X	X	<b>Čelkom správny fond (600 + 800)</b>	<b>105 930 000</b>	<b>184 987 446</b>	<b>87 056 879</b>	<b>47,06</b>

**Vyhodnotenie plnenia upraveného rozpočtu kapitálových výdavkov (nákladov) správneho fondu Sociálnej poisťovne  
za január až jún 2020 v štruktúre funkčnej a ekonomickej klasifikácie**

v Eur

Funkčná klasifikácia	Ekonomická klasifikácia				Text	Rozpis rozpočtu na rok 2020	Rozpis rozpočtu na rok 2020 po úpravách k 30.06.2020	Skutočnosť za január až jún 2020	% plnenia (3 : 2)
	Hlavná kategória	Kategória	Položka	Podpo- ložka					
oddiel/skupina/ trieda/podtrieda	b	c	d	e	f	1	2	3	4
<b>10.9.0</b>	<b>700</b>				<b>Kapitálové výdavky</b>	<b>570 000</b>	<b>14 510 304</b>	<b>1 976 643</b>	<b>13,62</b>
<b>10.9.0</b>		<b>710</b>			<b>Obstarávanie kapitálových aktív</b>	<b>570 000</b>	<b>14 510 304</b>	<b>1 976 643</b>	<b>13,62</b>
<b>10.9.0</b>			<b>711</b>		<b>Nákup pozemkov a nehmotných aktív</b>	<b>215 667</b>	<b>5 420 196</b>	<b>1 732</b>	<b>0,03</b>
10.9.0				711001	Pozemkov	-	5 600	-	-
10.9.0				711003	Softvéru	215 667	5 414 596	1 732	0,03
<b>10.9.0</b>			<b>712</b>		<b>Nákup budov, objektov alebo ich častí</b>	<b>-</b>	<b>-</b>	<b>-</b>	<b>-</b>
10.9.0				712001	Budov, objektov alebo ich častí	-	-	-	-
<b>10.9.0</b>			<b>713</b>		<b>Nákup strojov, prístrojov, zariadení, techniky a náradia</b>	<b>34 333</b>	<b>4 981 857</b>	<b>890 242</b>	<b>17,87</b>
10.9.0				713001	Interiérového vybavenia	-	50 000	-	-
10.9.0				713002	Výpočtovej techniky	34 333	4 086 308	871 612	21,33
10.9.0				713003	Telekomunikačnej techniky	-	271 649	14 850	5,47
10.9.0				713004	Prevádzkových strojov, prístrojov, zariadení, techniky a náradia	-	3 900	3 780	96,92
10.9.0				713005	Špeciálnych strojov, prístrojov, zariadení, techniky, náradia a materiálu	-	570 000	-	-
<b>10.9.0</b>			<b>714</b>		<b>Nákup dopravných prostriedkov všetkých druhov</b>	<b>-</b>	<b>-</b>	<b>-</b>	<b>-</b>
10.9.0				714001	Osobných automobilov	-	-	-	-
<b>10.9.0</b>			<b>716</b>		<b>Prípravná a projektová dokumentácia</b>	<b>17 000</b>	<b>401 349</b>	<b>950</b>	<b>0,24</b>
<b>10.9.0</b>			<b>717</b>		<b>Realizácia stavieb a ich technické zhodnotenie</b>	<b>303 000</b>	<b>3 706 902</b>	<b>1 083 719</b>	<b>29,24</b>
10.9.0				717001	Realizácia nových stavieb	-	-	-	-
10.9.0				717002	Rekonštrukcia a modernizácia	255 000	3 610 312	1 083 719	30,02
10.9.0				717003	Prístavby, nadstavby, stavebné úpravy	48 000	96 590	-	-

Vyhodnotenie plnenia upraveného rozpisu rozpočtu bežných výdavkov (nákladov) a výdavkových finančných operácií správneho fondu  
 Sociálnej poisťovne, ústredie za január až jún 2020 v štruktúre funkčnej a ekonomickej klasifikácie

v Eur

Funkčná klasifikácia	Ekonomická klasifikácia				Text	Rozpis rozpočtu na rok 2020	Rozpis rozpočtu na rok 2020 po úpravách k 30.06.2020	Skutočnosť za január až jún 2020	% plnenia (3 : 2)
	Hlavná kategória	Kategória	Položka	Podpo- ložka					
a	b	c	d	e	f	1	2	3	4
10.9.0	600				<b>Bežné výdavky</b>	<b>31 076 347</b>	<b>97 335 703</b>	<b>37 775 876</b>	<b>38,81</b>
10.9.0		610			Mzdy, platy, služobné príjmy a ostatné osobné vyrovnania	12 147 056	42 583 179	14 699 878	34,52
10.9.0			611		Tarifný plat, osobný plat, základný plat vrátane ich náhrad	10 027 429	33 302 342	12 259 108	36,81
10.9.0			612		Príplatky	339 013	339 013	214 944	63,40
10.9.0				612002	Ostatné príplatky okrem osobných príplatkov	339 013	339 013	214 944	63,40
10.9.0			613		Náhrada za pracovnú pohotovosť	15 000	15 000	5 981	39,87
10.9.0			614		Odmeny	1 765 614	8 926 824	2 219 845	24,87
10.9.0		620			Poistné a príspevok do poisťovní	4 668 291	16 679 417	5 594 453	33,54
10.9.0		630			Tovary a služby	14 033 000	37 204 607	17 110 569	45,99
10.9.0			631		Cestovné náhrady	94 040	97 040	14 403	14,84
10.9.0				631001	Tuzemské pracovné cesty	61 040	63 040	9 979	15,83
10.9.0				631002	Zahraníčné pracovné cesty	33 000	34 000	4 424	13,01
10.9.0			632		Energia, voda a komunikácie	3 421 414	8 374 766	4 619 321	55,16
10.9.0				632001	Energie	380 641	580 641	265 248	45,68
10.9.0				632002	Vodné, stočné	42 777	42 777	12 628	29,52
10.9.0				632003	Poštovné služby	2 086 148	5 425 312	3 326 013	61,31
10.9.0				632004	Komunikačná infraštruktúra	761 140	1 824 036	768 615	42,14
10.9.0				632005	Telekomunikačné služby	150 708	502 000	246 817	49,17
10.9.0			633		Materiál	472 904	993 595	337 639	33,98
10.9.0				633001	Interiérové vybavenie	67 610	112 610	10 004	8,88
10.9.0				633002	Výpočtová technika	15 000	50 000	80	0,16
10.9.0				633003	Telekomunikačná technika	-	3 700	3 100	83,78
10.9.0				633004	Prevádzkové stroje, prístroje, zariadenia, technika a náradie	19 969	20 069	1 166	5,81
10.9.0				633006	Všeobecný materiál	318 600	697 580	280 494	40,21
10.9.0				633009	Knihy, časopisy, noviny, učebnice, učebné pomôcky	7 700	8 200	2 997	36,55
10.9.0				633010	Pracovné odevy, obuv a pracovné pomôcky	28 125	82 125	37 678	45,88
10.9.0				633013	Softvér	3 200	6 611	-	-
10.9.0				633015	Palivá ako zdroj energie	400	400	20	5,00
10.9.0				633016	Reprezentačné	12 300	12 300	2 100	17,07
10.9.0			634		Dopravné	130 850	130 850	30 213	23,09
10.9.0				634001	Palivo, mazivá, oleje, špeciálne kvapaliny	49 800	49 800	12 094	24,29
10.9.0				634002	Servis, údržba, opravy a výdavky s tým spojené	43 700	43 700	5 886	13,47
10.9.0				634003	Poistenie	16 300	16 300	9 219	56,56
10.9.0				634004	Prepravné a nájom dopravných prostriedkov	20 000	20 000	2 214	11,07
10.9.0				634005	Karty, známky, poplatky	1 050	1 050	800	76,19
10.9.0			635		Rutinná a štandardná údržba	560 661	1 926 874	314 298	16,31
10.9.0				635001	Interiérového vybavenia	16 500	16 500	1 198	7,26
10.9.0				635002	Výpočtovej techniky	432 741	1 661 146	290 885	17,51
10.9.0				635003	Telekomunikačnej techniky	-	-	-	-
10.9.0				635004	Prevádzkových strojov, prístrojov, zariadení, techniky a náradia	27 900	119 831	19 207	16,03
10.9.0				635006	Budov, objektov alebo ich častí	83 520	129 397	3 008	2,32
10.9.0			636		Nájomné za nájom	86 588	586 588	289 207	49,30
10.9.0				636001	Nájomné budov, objektov alebo ich častí	80 588	580 588	288 361	49,67
10.9.0				636002	Nájomné prevádzkových strojov, prístrojov, zariadení, techniky a náradia	6 000	6 000	846	14,10
10.9.0			637		Služby	9 266 543	25 094 894	11 505 488	45,85
10.9.0				637001	Školenia, kurzy, semináre, porady, konferencie, sympóziá	20 030	45 030	7 574	16,82
10.9.0				637003	Propagácia, reklama a inzercia	10 000	10 500	2 633	25,08
10.9.0				637004	Všeobecné služby	458 234	776 026	340 825	43,92
10.9.0				637005	Špeciálne služby	10 000	3 147 681	47 696	1,52
10.9.0				637006	Náhrady	156 000	780 784	24 685	3,16
10.9.0				637007	Cestovné náhrady	450	450	138	30,67
10.9.0				637011	Štúdie, expertízy, posudky	10 000	40 000	16 818	42,05
10.9.0				637012	Poplatky a odvody	632 000	1 417 000	731 300	51,61
10.9.0				637014	Stravovanie	340 000	747 000	349 279	46,76
10.9.0				637015	Poistné	5 400	5 400	5 393	99,87
10.9.0				637016	Prídel do sociálneho fondu	213 000	418 880	162 733	38,85
10.9.0				637026	Odmeny a príspevky	129 639	135 639	62 790	46,29
10.9.0				637027	Odmeny zamestnancov mimopracovného pomeru	43 391	116 391	51 279	44,06
10.9.0				637029	Manká a škody	-	-	-	-
10.9.0				637031	Pokuty a penále	-	-	486	-
10.9.0				637034	Zdravotníckym zariadeniam	415 500	1 225 500	601 544	49,09
10.9.0				637035	Dane	51 688	66 811	66 255	99,17
10.9.0				637040	Služby v oblasti informačno-komunikačných technológií	6 771 211	16 161 802	9 034 060	55,90
10.9.0		640			<b>Bežné transfery</b>	<b>228 000</b>	<b>868 500</b>	<b>370 976</b>	<b>42,71</b>
10.9.0			642		Transfery jednotlivcom a neziskovým právnickým osobám	218 000	858 500	362 676	42,25
10.9.0				642012	Na odstupné	-	-	-	-
10.9.0				642013	Na odchodné	97 000	519 500	153 605	29,57
10.9.0				642014	Jednotlivcovi	12 000	39 000	19 250	49,36
10.9.0				642015	Na nemocenské dávky	109 000	300 000	189 821	63,27
10.9.0			649		Transfery do zahraničia	10 000	10 000	8 300	83,00
10.9.0				649003	Medzinárodnej organizácii	10 000	10 000	8 300	83,00
10.9.0	800				Výdavky z transakcií s finančnými aktívami a finančnými pasívami	-	14 000	6 635	47,39
10.9.0			819		Iné výdavkové finančné operácie	-	14 000	6 635	47,39
10.9.0				819003	Kurzové rozdiely	-	14 000	6 635	47,39
X	X	X	X	X	<b>Celkom správny fond (600 + 800)</b>	<b>31 076 347</b>	<b>97 349 703</b>	<b>37 782 511</b>	<b>38,81</b>



**Evidencia úpravy rozpisu rozpočtu v Sociálnej poisťovni ústredie  
za rok 2020**

Poradové číslo	Dátum	Fond	Protokolárne číslo	Druh operácie	Druh rozpočtu	Finančné stredisko	Finanč.položka	Program rozpočtu	Suma
34	3.2.2020	132	BA--0109622/2020	Dotatok	Rozpočtové opatrenie správneho fondu, ústredie	20	637004.51828000	ZZZ	351 927
		132				20	642015.52770000	ZZZ	40 000
		132				<b>20</b>			<b>391 927</b>
		132				40	637004.51828000	ZZZ	103 315
		132				40	642015.52770000	ZZZ	9 480
		<b>132</b>				<b>40</b>			<b>112 795</b>
		132				50	637004.51828000	ZZZ	100 680
		132				50	642015.52770000	ZZZ	4 660
		132				<b>50</b>			<b>105 340</b>
		132				60	637004.51828000	ZZZ	64 740
		132				60	642015.52770000	ZZZ	3 360
		<b>132</b>				<b>60</b>			<b>68 100</b>
		132				70	637004.51828000	ZZZ	161 702
		132				70	642015.52770000	ZZZ	4 200
		<b>132</b>				<b>70</b>			<b>165 902</b>
		132				80	637004.51828000	ZZZ	100 985
		132				80	642015.52770000	ZZZ	9 500
		132				<b>80</b>			<b>110 485</b>
		132				90	637004.51828000	ZZZ	40 000
		132				90	642015.52770000	ZZZ	4 000
		<b>132</b>				<b>90</b>			<b>44 000</b>
		132				100	637004.51828000	ZZZ	84 756
		132				100	642015.52770000	ZZZ	7 100
		<b>132</b>				<b>100</b>			<b>91 856</b>
		132				110	637004.51828000	ZZZ	38 000
		132				110	642015.52770000	ZZZ	8 412
		132				<b>110</b>			<b>46 412</b>
		132				120	637004.51828000	ZZZ	43 100
		132				120	642015.52770000	ZZZ	800
		<b>132</b>				<b>120</b>			<b>43 900</b>
		132				130	637004.51828000	ZZZ	82 527
		132				130	642015.52770000	ZZZ	4 000
		<b>132</b>				<b>130</b>			<b>86 527</b>
		132				140	637004.51828000	ZZZ	44 550
		132				140	642015.52770000	ZZZ	1 200
		<b>132</b>				<b>140</b>			<b>45 750</b>
		132				150	637004.51828000	ZZZ	66 094
		132				150	642015.52770000	ZZZ	3 000
		<b>132</b>				<b>150</b>			<b>69 094</b>
		132				160	637004.51828000	ZZZ	88 020
		132				160	642015.52770000	ZZZ	3 000
		<b>132</b>				<b>160</b>			<b>91 020</b>
		132				170	637004.51828000	ZZZ	59 830
		132				170	642015.52770000	ZZZ	5 000
		<b>132</b>				<b>170</b>			<b>64 830</b>
		132				180	637004.51828000	ZZZ	52 746
		132				180	642015.52770000	ZZZ	4 535
		132				<b>180</b>			<b>57 281</b>
		132				190	637004.51828000	ZZZ	26 936
		<b>132</b>				<b>190</b>			<b>26 936</b>
		132				200	637004.51828000	ZZZ	30 600
		132				200	642015.52770000	ZZZ	1 500
		<b>132</b>				<b>200</b>			<b>32 100</b>
		132				210	637004.51828000	ZZZ	105 320
		132				210	642015.52770000	ZZZ	9 000
		<b>132</b>				<b>210</b>			<b>114 320</b>
		132				220	637004.51828000	ZZZ	19 500
		132				220	642015.52770000	ZZZ	500
		<b>132</b>				<b>220</b>			<b>20 000</b>
		132				230	637004.51828000	ZZZ	29 291
		<b>132</b>				<b>230</b>			<b>29 291</b>
		132				240	637004.51828000	ZZZ	14 545
		<b>132</b>				<b>240</b>			<b>14 545</b>
		132				250	637004.51828000	ZZZ	45 900
		132				250	642015.52770000	ZZZ	6 000
		<b>132</b>				<b>250</b>			<b>51 900</b>
		132				260	637004.51828000	ZZZ	11 467
		<b>132</b>				<b>260</b>			<b>11 467</b>
		132				270	637004.51828000	ZZZ	53 500
		132				270	642015.52770000	ZZZ	7 000
		<b>132</b>				<b>270</b>			<b>60 500</b>
		132				280	637004.51828000	ZZZ	4 500
		132				280	642015.52770000	ZZZ	4 500
		<b>132</b>				<b>280</b>			<b>9 000</b>
		132				290	637004.51828000	ZZZ	55 741
		132				290	642015.52770000	ZZZ	2 000

Poradové číslo	Dátum	Fond	Protokolárne číslo	Druh operácie	Druh rozpočtu	Finančné stredisko	Finanč.položka	Program rozpočtu	Suma
		<b>132</b>				<b>290</b>			<b>57 741</b>
		132				300	637004.51828000	ZZZ	64 600
		132				300	642015.52770000	ZZZ	2 500
		<b>132</b>				<b>300</b>			<b>67 100</b>
		132				31	611000.52110000	ZZZ	27 596 646
		132				31	614000.52140000	ZZZ	7 161 210
		132				31	625002.52442000	ZZZ	13 657 720
		132				31	631001.51210000	ZZZ	2 000
		132				31	631002.51220000	ZZZ	1 000
		132				31	632003.51410000	ZZZ	719 164
		132				31	632003.51910000	ZZZ	2 500 000
		132				31	632003.51920000	ZZZ	120 000
		132				31	633009.50161000	ZZZ	500
		132				31	637001.51825000	ZZZ	25 000
		132				31	637003.51824000	ZZZ	500
		132				31	637004.51828000	ZZZ	25 792
		132				31	637005.51831000	ZZZ	7 232 906
		132				31	637006.52780000	ZZZ	469 258
		132				31	637006.52781000	ZZZ	200 000
		132				31	637016.52710000	ZZZ	205 880
		132				31	637014.52720000	ZZZ	407 000
		132				31	637012.54910000	ZZZ	785 000
		132				31	637026.52310000	ZZZ	6 000
		132				31	637027.54920000	ZZZ	73 000
		132				31	637034.54940000	ZZZ	810 000
		132				31	642013.52750000	ZZZ	266 832
		132				31	642013.52820000	ZZZ	300 000
		132				31	642015.52770000	ZZZ	191 000
		132				31	819003.54510000	ZZZ	14 000
		<b>132</b>				<b>31</b>			<b>62 770 408</b>
		132				310	637004.51828000	ZZZ	24 454
		132				310	642015.52770000	ZZZ	2 000
		<b>132</b>				<b>310</b>			<b>26 454</b>
		132				320	637004.51828000	ZZZ	51 833
		132				320	642015.52770000	ZZZ	2 000
		<b>132</b>				<b>320</b>			<b>53 833</b>
		132				330	637004.51828000	ZZZ	16 789
		132				330	642015.52770000	ZZZ	700
		<b>132</b>				<b>330</b>			<b>17 489</b>
		132				340	637004.51828000	ZZZ	164 910
		132				340	642015.52770000	ZZZ	10 980
		<b>132</b>				<b>340</b>			<b>175 890</b>
		132				35	633006.50111000	ZZZ	167 000
		132				35	632001.50210000	ZZZ	200 000
		132				35	633001.50142100	ZZZ	70 000
		132				35	635006.51110000	ZZZ	200 000
		132				35	635004.51150000	ZZZ	40 932
		132				35	636001.51610000	ZZZ	500 000
		132				35	637004.51811000	ZZZ	250 000
		132				35	717002.04211220	P1505	2 672 942
		132				35	717002.04211220	P1101	158 000
		132				35	717002.04211220	P2006	10 000
		132				35	717002.04211220	P2007	185 000
		132				35	717002.04211220	P2014	20 960
		132				35	717002.04211220	P1105	6 500
		132				35	717002.04211220	P2008	43 000
		132				35	717002.04211220	P2009	45 000
		132				35	717002.04211220	P1907	115 500
		132				35	717002.04211220	P2010	11 000
		132				35	717002.04211220	P2011	76 000
		132				35	717003.04211230	P1903	60 000
		132				35	713001.04241200	P2012	50 000
		132				35	716000.04251200	P1612	540
		132				35	716000.04251200	P2001	6 749
		132				35	716000.04251200	P1912	500
		132				35	716000.04251200	P1419	92 300
		132				35	716000.04251200	P2003	30 000
		132				35	716000.04251200	P1914	144
		132				35	716000.04251200	P1307	300
		132				35	716000.04251200	P1308	5 000
		132				35	716000.04251200	P1712	45 000
		132				35	716000.04251200	P2004	12 000
		132				35	716000.04251200	P1011	50 000
		132				35	716000.04251200	P1111	50 000
		132				35	716000.04251200	P1911	816
		132				35	716000.04251200	P1515	1 000
		132				35	716000.04251200	P2005	40 000
		132				35	716000.04251200	P1902	50 000
		132				35	711001.04261210	P1815	5 600
		132				35	713004.04221230	P1808	3 900
		132				35	713005.04221240	P2013	570 000
		132				<b>35</b>			<b>5 845 683</b>

Poradové číslo	Dátum	Fond	Protokolárne číslo	Druh operácie	Druh rozpočtu	Finančné stredisko	Finanč.položka	Program rozpočtu	Suma
		132				360	637004.51828000	ZZZ	50 354
		132				360	642015.52770000	ZZZ	3 250
		132				<b>360</b>			<b>53 604</b>
		132				370	637004.51828000	ZZZ	32 970
		<b>132</b>				<b>370</b>			<b>32 970</b>
		132				380	637004.51828000	ZZZ	37 105
		132				380	642015.52770000	ZZZ	2 300
		<b>132</b>				<b>380</b>			<b>39 405</b>
		132				390	637004.51828000	ZZZ	39 968
		132				390	642015.52770000	ZZZ	2 000
		132				<b>390</b>			<b>41 968</b>
		132				43	633006.50111200	ZZZ	200 000
		132				43	633002.50142200	ZZZ	35 000
		132				43	635002.51130000	ZZZ	1 228 405
		132				43	635004.51151000	ZZZ	50 999
		132				43	632005.51451000	ZZZ	150 692
		132				43	637040.51815000	ZZZ	14 480
		132				43	632004.51818000	ZZZ	1 065 596
		132				43	637040.51822100	ZZZ	9 581 602
		136				43	632005.51451000	ZZZ	300
		137				43	632005.51451000	ZZZ	300
		132				43	711003.04121200	I1802	11 305
		132				43	711003.04121200	I2001	2 068 802
		132				43	711003.04121200	E1901	3 390 471
		132				43	713002.04221210	E1901	113 640
		132				43	713002.04221210	I2001	3 938 335
		<b>132</b>				<b>43</b>			<b>21 849 927</b>
									<b>92 997 750</b>
69	14.2.2020	132	BA--0221458/2020	Prijatie	Rozpočtové opatrenie	20	611000.52110000	ZZZ	698 269
		132		Prijatie	správneho fondu, ústredie	20	625002.52442000	ZZZ	266 041
		<b>132</b>				<b>20</b>			<b>964 310</b>
		132		Prijatie		40	611000.52110000	ZZZ	183 854
		132		Prijatie		40	625002.52442000	ZZZ	70 049
		<b>132</b>				<b>40</b>			<b>253 903</b>
		132		Prijatie		50	611000.52110000	ZZZ	87 032
		132		Prijatie		50	625002.52442000	ZZZ	33 160
		<b>132</b>				<b>50</b>			<b>120 192</b>
		132		Prijatie		60	611000.52110000	ZZZ	101 431
		132		Prijatie		60	625002.52442000	ZZZ	38 646
		<b>132</b>				<b>60</b>			<b>140 077</b>
		132		Prijatie		70	611000.52110000	ZZZ	105 424
		132		Prijatie		70	625002.52442000	ZZZ	40 167
		<b>132</b>				<b>70</b>			<b>145 591</b>
		132		Prijatie		80	611000.52110000	ZZZ	146 575
		132		Prijatie		80	625002.52442000	ZZZ	55 846
		<b>132</b>				<b>80</b>			<b>202 421</b>
		132		Prijatie		90	611000.52110000	ZZZ	131 428
		132		Prijatie		90	625002.52442000	ZZZ	50 075
		<b>132</b>				<b>90</b>			<b>181 503</b>
		132		Prijatie		100	611000.52110000	ZZZ	111 639
		132		Prijatie		100	625002.52442000	ZZZ	42 535
		<b>132</b>				<b>100</b>			<b>154 174</b>
		132		Prijatie		110	611000.52110000	ZZZ	159 247
		132		Prijatie		110	625002.52442000	ZZZ	60 674
		<b>132</b>				<b>110</b>			<b>219 921</b>
		132		Prijatie		120	611000.52110000	ZZZ	78 947
		132		Prijatie		120	625002.52442000	ZZZ	30 079
		<b>132</b>				<b>120</b>			<b>109 026</b>
		132		Prijatie		130	611000.52110000	ZZZ	87 615
		132		Prijatie		130	625002.52442000	ZZZ	33 382
		<b>132</b>				<b>130</b>			<b>120 997</b>
		132		Prijatie		140	611000.52110000	ZZZ	94 292
		132		Prijatie		140	625002.52442000	ZZZ	35 926
		<b>132</b>				<b>140</b>			<b>130 218</b>
		132		Prijatie		150	611000.52110000	ZZZ	115 643
		132		Prijatie		150	625002.52442000	ZZZ	44 060
		<b>132</b>				<b>150</b>			<b>159 703</b>
		132		Prijatie		160	611000.52110000	ZZZ	158 246
		132		Prijatie		160	625002.52442000	ZZZ	60 292
		<b>132</b>				<b>160</b>			<b>218 538</b>
		132		Prijatie		170	611000.52110000	ZZZ	102 124
		132		Prijatie		170	625002.52442000	ZZZ	38 910
		<b>132</b>				<b>170</b>			<b>141 034</b>
		132		Prijatie		180	611000.52110000	ZZZ	92 499
		132		Prijatie		180	625002.52442000	ZZZ	35 243
		<b>132</b>				<b>180</b>			<b>127 742</b>
		132		Prijatie		190	611000.52110000	ZZZ	101 717
		132		Prijatie		190	625002.52442000	ZZZ	38 755
		<b>132</b>				<b>190</b>			<b>140 472</b>
		132		Prijatie		200	611000.52110000	ZZZ	90 310
		132		Prijatie		200	625002.52442000	ZZZ	34 409

Poradové číslo	Dátum	Fond	Protokolárne číslo	Druh operácie	Druh rozpočtu	Finančné stredisko	Finanč.položka	Program rozpočtu	Suma
		<b>132</b>				<b>200</b>			<b>124 719</b>
		132		Prijatie		210	611000.52110000	ZZZ	156 882
		132		Prijatie		210	625002.52442000	ZZZ	59 773
		<b>132</b>				<b>210</b>			<b>216 655</b>
		132		Prijatie		220	611000.52110000	ZZZ	68 464
		132		Prijatie		220	625002.52442000	ZZZ	26 085
		<b>132</b>				<b>220</b>			<b>94 549</b>
		132		Prijatie		230	611000.52110000	ZZZ	66 638
		132		Prijatie		230	625002.52442000	ZZZ	25 390
		<b>132</b>				<b>230</b>			<b>92 028</b>
		132		Prijatie		240	611000.52110000	ZZZ	37 400
		132		Prijatie		240	625002.52442000	ZZZ	14 250
		<b>132</b>				<b>240</b>			<b>51 650</b>
		132		Prijatie		250	611000.52110000	ZZZ	88 583
		132		Prijatie		250	625002.52442000	ZZZ	33 751
		<b>132</b>				<b>250</b>			<b>122 334</b>
		132		Prijatie		260	611000.52110000	ZZZ	72 985
		132		Prijatie		260	625002.52442000	ZZZ	27 808
		<b>132</b>				<b>260</b>			<b>100 793</b>
		132		Prijatie		270	611000.52110000	ZZZ	158 389
		132		Prijatie		270	625002.52442000	ZZZ	60 347
		<b>132</b>				<b>270</b>			<b>218 736</b>
		132		Prijatie		280	611000.52110000	ZZZ	67 518
		132		Prijatie		280	625002.52442000	ZZZ	25 725
		<b>132</b>				<b>280</b>			<b>93 243</b>
		132		Prijatie		290	611000.52110000	ZZZ	88 275
		132		Prijatie		290	625002.52442000	ZZZ	33 633
		<b>132</b>				<b>290</b>			<b>121 908</b>
		132		Prijatie		300	611000.52110000	ZZZ	122 958
		132		Prijatie		300	625002.52442000	ZZZ	46 847
		<b>132</b>				<b>300</b>			<b>169 805</b>
		132		Odoslanie		31	611000.52110000	ZZZ	4 313 133
		132		Odoslanie		31	625002.52442000	ZZZ	1 643 326
		<b>132</b>				<b>31</b>			<b>5 956 459</b>
		132		Prijatie		310	611000.52110000	ZZZ	64 240
		132		Prijatie		310	625002.52442000	ZZZ	24 476
		<b>132</b>				<b>310</b>			<b>88 716</b>
		132		Prijatie		320	611000.52110000	ZZZ	48 642
		132		Prijatie		320	625002.52442000	ZZZ	18 533
		<b>132</b>				<b>320</b>			<b>67 175</b>
		132		Prijatie		330	611000.52110000	ZZZ	65 714
		132		Prijatie		330	625002.52442000	ZZZ	25 038
		<b>132</b>				<b>330</b>			<b>90 752</b>
		132		Prijatie		340	611000.52110000	ZZZ	245 410
		132		Prijatie		340	625002.52442000	ZZZ	93 502
		<b>132</b>				<b>340</b>			<b>338 912</b>
		132		Prijatie		360	611000.52110000	ZZZ	87 032
		132		Prijatie		360	625002.52442000	ZZZ	33 160
		<b>132</b>				<b>360</b>			<b>120 192</b>
		132		Prijatie		370	611000.52110000	ZZZ	62 249
		132		Prijatie		370	625002.52442000	ZZZ	23 717
		<b>132</b>				<b>370</b>			<b>85 966</b>
		132		Prijatie		380	611000.52110000	ZZZ	102 630
		132		Prijatie		380	625002.52442000	ZZZ	39 103
		<b>132</b>				<b>380</b>			<b>141 733</b>
		132		Prijatie		390	611000.52110000	ZZZ	62 832
		132		Prijatie		390	625002.52442000	ZZZ	23 939
		<b>132</b>				<b>390</b>			<b>86 771</b>
		<b>132</b>							-
2.									
82	19.2.2020	132	BA--0201498/2020	Prijatie	Rozpočtové opatrenie	180	611000.52110000	ZZZ	5 100
		132		Prijatie	správneho fondu, ústredie	180	625002.52442000	ZZZ	1 938
		<b>132</b>				<b>180</b>			<b>7 038</b>
		132		Odoslanie		31	611000.52110000	ZZZ	8 600
		132		Odoslanie		31	625002.52442000	ZZZ	3 268
		<b>132</b>				<b>31</b>			<b>11 868</b>
		132		Prijatie		370	611000.52110000	ZZZ	3 500
		132		Prijatie		370	625002.52442000	ZZZ	1 330
		<b>132</b>				<b>370</b>			<b>4 830</b>
		<b>132</b>							-
3.									
91	25.2.2020	132	BA--0212465/2020	Prijatie	Rozpočtové opatrenie	20	637005.51831000	ZZZ	71 870
		132		Prijatie	správneho fondu, ústredie	20	637006.52780000	ZZZ	2 591
		<b>132</b>				<b>20</b>			<b>74 461</b>
		132		Prijatie		40	642013.52750000	ZZZ	2 363
		132		Prijatie		40	642013.52820000	ZZZ	4 726
		<b>132</b>				<b>40</b>			<b>7 089</b>
		132		Prijatie		110	642013.52750000	ZZZ	1 132
		132		Prijatie		110	642013.52820000	ZZZ	2 264
		<b>132</b>				<b>110</b>			<b>3 396</b>
		132		Odoslanie		160	637004.51828000	ZZZ	12 000
		132		Prijatie		160	635002.51130000	ZZZ	2 000



Poradové číslo	Dátum	Fond	Protokolárne číslo	Druh operácie	Druh rozpočtu	Finančné stredisko	Finanč.položka	Program rozpočtu	Suma	
117	20.3.2020	132	BA-194019/2020	Odoslanie	Rozpočtové opatrenie správneho fondu, ústredie	35	633006.50121000	ZZZ	- 20 100	
		132		Prijatie		35	637004.51812000	ZZZ	20 000	
		132		Prijatie		35	633004.50125000	ZZZ	100	
		<b>132</b>				<b>35</b>				-
6.										
118	20.3.2020	132	BA-325277/2020	Prijatie	Rozpočtové opatrenie správneho fondu, ústredie	43	713003.04221220	I2001	271 649	
		132		Prijatie		43	633003.50142300	ZZZ	2 700	
		132		Prijatie		43	637040.51815000	ZZZ	7 088	
		132		Odoslanie		43	711003.04121200	E1901	- 271 649	
		132		Odoslanie		43	632004.51818000	ZZZ	2 700	
		132		Odoslanie		43	637040.51822100	ZZZ	- 7 088	
		<b>132</b>				<b>43</b>				-
		7.								
195	21.4.2020	132	BA-475570/2020	Prijatie	Rozpočtové opatrenie správneho fondu, ústredie	20	642013.52750000	ZZZ	4 623	
		132		Prijatie		20	642013.52820000	ZZZ	9 245	
		132		Prijatie		20	637005.51831000	ZZZ	77 779	
						<b>20</b>			<b>91 647</b>	
		132		Prijatie		40	642013.52750000	ZZZ	2 494	
		132		Prijatie		40	642013.52820000	ZZZ	4 987	
		132		Prijatie		40	637005.51831000	ZZZ	88 318	
		132		Prijatie		40	637006.52780000	ZZZ	230	
						<b>40</b>			<b>96 029</b>	
		132		Prijatie		50	637005.51831000	ZZZ	24 386	
		132		Prijatie		50	637006.52780000	ZZZ	677	
						<b>50</b>			<b>25 063</b>	
		132		Odoslanie		70	637004.51828000	ZZZ	- 17 230	
		132		Prijatie		70	635002.51130000	ZZZ	6 900	
		132		Prijatie		70	633006.50111200	ZZZ	10 330	
						<b>70</b>			-	
		132		Prijatie		80	637005.51831000	ZZZ	91 837	
		132		Prijatie		80	637006.52780000	ZZZ	2 065	
						<b>80</b>			<b>93 902</b>	
		132		Prijatie		110	637005.51831000	ZZZ	61 392	
		132		Prijatie		110	637006.52780000	ZZZ	1 406	
						<b>110</b>			<b>62 798</b>	
		132		Prijatie		120	637005.51831000	ZZZ	19 888	
						120	642015.52770000	ZZZ	8 000	
		132		Odoslanie		120	635006.51110000	ZZZ	- 3 000	
		132				120	637005.51813000	ZZZ	- 5 000	
						<b>120</b>			<b>19 888</b>	
		132		Prijatie		150	642013.52750000	ZZZ	2 386	
		132		Prijatie		150	642013.52820000	ZZZ	4 772	
		132		Prijatie		150	637005.51831000	ZZZ	71 416	
		132		Prijatie		150	637006.52780000	ZZZ	771	
						<b>150</b>			<b>79 345</b>	
		132		Prijatie		160	637005.51831000	ZZZ	61 110	
		132		Prijatie		160	637006.52780000	ZZZ	914	
						<b>160</b>			<b>62 024</b>	
		132		Prijatie		170	637005.51831000	ZZZ	59 133	
		132		Prijatie		170	637006.52780000	ZZZ	350	
						<b>170</b>			<b>59 483</b>	
		132		Prijatie		180	637005.51831000	ZZZ	40 025	
						<b>180</b>			<b>40 025</b>	
		132		Prijatie		190	637005.51831000	ZZZ	100 000	
						<b>190</b>			<b>100 000</b>	
		132		Prijatie		210	642013.52750000	ZZZ	1 031	
		132		Prijatie		210	642013.52820000	ZZZ	2 062	
		132		Prijatie		210	637005.51831000	ZZZ	48 580	
		132		Prijatie		210	637006.52780000	ZZZ	1 018	
						<b>210</b>			<b>52 691</b>	
132	Prijatie	240	637005.51831000	ZZZ	15 500					
132	Prijatie	240	642015.52770000	ZZZ	2 000					
132	Odoslanie	240	637004.51828000	ZZZ	- 2 000					
		<b>240</b>			<b>15 500</b>					
132	Prijatie	250	642013.52750000	ZZZ	2 218					
132	Prijatie	250	642013.52820000	ZZZ	4 436					
		<b>250</b>			<b>6 654</b>					
132	Prijatie	260	637005.51831000	ZZZ	66 883					
132	Prijatie	260	637006.52780000	ZZZ	275					
		<b>260</b>			<b>67 158</b>					
132	Prijatie	270	637005.51831000	ZZZ	28 595					
132	Prijatie	270	637006.52780000	ZZZ	479					
		<b>270</b>			<b>29 074</b>					
132	Prijatie	290	637005.51831000	ZZZ	81 665					
132	Prijatie	290	637006.52780000	ZZZ	1 979					
		<b>290</b>			<b>83 644</b>					
132	Prijatie	330	637005.51831000	ZZZ	40 000					
132	Prijatie	330	637006.52780000	ZZZ	1 100					
		<b>330</b>			<b>41 100</b>					
132	Prijatie	340	637005.51831000	ZZZ	87 500					
132	Prijatie	340	637006.52780000	ZZZ	1 500					
		<b>340</b>			<b>89 000</b>					

Poradové číslo	Dátum	Fond	Protokolárne číslo	Druh operácie	Druh rozpočtu	Finančné stredisko	Finanč.položka	Program rozpočtu	Suma				
8.		132		Prijatie		360	637005.51831000	ZZZ	104 354				
		132		Prijatie		360	637006.52780000	ZZZ	1 112				
						<b>360</b>					<b>105 466</b>		
		132		Prijatie		370	637005.51831000	ZZZ	90 000				
		132		Prijatie		370	637006.52780000	ZZZ	1 000				
		132		Prijatie		370	642015.52770000	ZZZ	2 000				
				Odoslanie		370	632001.50220000	ZZZ	2 000				
						<b>370</b>				<b>91 000</b>			
		132		Prijatie		390	637005.51831000	ZZZ	86 000				
		132		Prijatie		390	637006.52780000	ZZZ	2 000				
		132		Prijatie		390	642013.52750000	ZZZ	2 164				
		132		Prijatie		390	642013.52820000	ZZZ	4 327				
						<b>390</b>				<b>94 491</b>			
		132		Odoslanie		31	642013.52750000	ZZZ	14 916				
		132		Odoslanie		31	642013.52820000	ZZZ	29 829				
		132		Odoslanie		31	637005.51831000	ZZZ	1 344 361				
		132		Odoslanie		31	637006.52780000	ZZZ	16 876				
						<b>31</b>				<b>1 405 982</b>			
		206		29.4.2020		132	BA-520543/2020	Odoslanie	Rozpočtové opatrenie	120	637004.51828000	ZZZ	115
								Prijatie	správneho fondu, ústredie	120	635004.51151000	ZZZ	115
						<b>120</b>			-				
		132		Prijatie		230	637005.51831000	ZZZ	33 000				
		132		Prijatie		230	637006.52780000	ZZZ	215				
		132		Prijatie		230	642015.52770000	ZZZ	2 000				
				Odoslanie		230	632001.50210000	ZZZ	2 000				
						<b>230</b>			<b>33 215</b>				
		132		Prijatie		260	642013.52750000	ZZZ	1 110				
		132		Prijatie		260	642013.52820000	ZZZ	2 219				
						<b>260</b>			<b>3 329</b>				
		132		Odoslanie		31	642013.52750000	ZZZ	1 110				
		132		Odoslanie		31	642013.52820000	ZZZ	2 219				
		132		Odoslanie		31	637005.51831000	ZZZ	33 000				
		132		Odoslanie		31	637006.52780000	ZZZ	215				
						<b>31</b>			<b>36 544</b>				
249	22.5.2020	132	BA-586718/2020	Prijatie	Rozpočtové opatrenie	35	717002.04211220	P1024	6 000				
		132			správneho fondu, ústredie	35	717002.04211220	P1105	5 410				
		132		Odoslanie		35	717003.04211230	P1903	11 410				
						<b>35</b>			-				
251	25.5.2020	132	BA-589145/2020	Prijatie	Rozpočtové opatrenie	20	635004.51151000	ZZZ	6 000				
		132			správneho fondu, ústredie	20	633006.50111200	ZZZ	20 000				
				Odoslanie		20	637004.51828000	ZZZ	26 000				
						<b>20</b>			-				
		132		Prijatie		40	637005.51831000	ZZZ	48 395				
						40	635004.51151000	ZZZ	370				
		132		Odoslanie		40	633006.50111200	ZZZ	370				
						<b>40</b>			<b>48 395</b>				
		132		Prijatie		60	637005.51831000	ZZZ	137 000				
		132		Prijatie		60	637006.52780000	ZZZ	1 121				
						<b>60</b>			<b>138 121</b>				
		132		Prijatie		90	637005.51831000	ZZZ	137 748				
		132		Prijatie		90	637006.52780000	ZZZ	3 360				
						<b>90</b>			<b>141 108</b>				
		132		Prijatie		100	637005.51831000	ZZZ	85 595				
		132		Prijatie		100	637006.52780000	ZZZ	281				
						<b>100</b>			<b>85 876</b>				
		132		Prijatie		130	637005.51831000	ZZZ	96 896				
		132		Prijatie		130	637006.52780000	ZZZ	974				
						<b>130</b>			<b>97 870</b>				
		132		Prijatie		140	637005.51831000	ZZZ	111 510				
		132		Prijatie		140	637006.52780000	ZZZ	1 699				
						<b>140</b>			<b>113 209</b>				
		132		Prijatie		160	637005.51831000	ZZZ	77 784				
		132		Prijatie		160	642013.52750000	ZZZ	1 314				
		132		Prijatie		160	642013.52820000	ZZZ	2 628				
						<b>160</b>			<b>81 726</b>				
		132		Prijatie		180	637005.51831000	ZZZ	3 614				
						<b>180</b>			<b>3 614</b>				
		132		Prijatie		200	642013.52750000	ZZZ	1 280				
		132		Prijatie		200	642013.52820000	ZZZ	2 560				
						<b>200</b>			<b>3 840</b>				
		132		Prijatie		220	637005.51831000	ZZZ	73 000				
						<b>220</b>			<b>73 000</b>				
		132		Prijatie		250	637005.51831000	ZZZ	83 165				
		132		Prijatie		250	637006.52780000	ZZZ	932				
						<b>250</b>			<b>84 097</b>				
		132		Prijatie		270	637005.51831000	ZZZ	30 024				
		132		Prijatie		270	637006.52780000	ZZZ	391				
						<b>270</b>			<b>1 147</b>				

Poradové číslo	Dátum	Fond	Protokolárne číslo	Druh operácie	Druh rozpočtu	Finančné stredisko	Finanč.položka	Program rozpočtu	Suma					
11.		132		Prijatie		270	642013.52820000	ZZZ	2 294					
						<b>270</b>			<b>33 856</b>					
		132		Prijatie		280	637005.51831000	ZZZ	52 324					
		132		Prijatie		280	637006.52780000	ZZZ	1 207					
						<b>280</b>			<b>53 531</b>					
		132		Prijatie		300	637005.51831000	ZZZ	149 264					
		132		Prijatie		300	637006.52780000	ZZZ	1 089					
						<b>300</b>			<b>150 353</b>					
		132		Prijatie		310	637005.51831000	ZZZ	48 000					
						<b>310</b>			<b>48 000</b>					
		132		Prijatie		320	637005.51831000	ZZZ	46 230					
		132		Prijatie		320	637006.52780000	ZZZ	230					
						<b>320</b>			<b>46 460</b>					
		132		Prijatie		340	637005.51831000	ZZZ	5 900					
		132		Prijatie		340	637006.52780000	ZZZ	282					
		132		Prijatie		340	642013.52750000	ZZZ	1 111					
		132		Prijatie		340	642013.52820000	ZZZ	2 223					
						<b>340</b>			<b>9 516</b>					
		132		Prijatie		380	637005.51831000	ZZZ	103 833					
						<b>380</b>			<b>103 833</b>					
		132		Odoslanie		31	642013.52750000	ZZZ	4 852					
		132		Odoslanie		31	642013.52820000	ZZZ	9 705					
		132		Odoslanie		31	637005.51831000	ZZZ	1 290 282					
		132		Odoslanie		31	637006.52780000	ZZZ	11 566					
						<b>31</b>			<b>1 316 405</b>					
		132		Prijatie		43	633003.50142300	ZZZ	1 000					
		132		Prijatie		43	632005.51451000	ZZZ	200 000					
		132		Prijatie		43	637040.51815000	ZZZ	75 032					
		132		Odoslanie		43	637040.51822100	ZZZ	276 032					
						<b>43</b>			<b>-</b>					
		329		22.6.2020		132	BA-709841/2020	Prijatie	Rozpočtové opatrenie	43	633006.50111100	ZZZ	1 080	
		12.				132		Prijatie	správneho fondu, ústredie	43	633013.51841000	ZZZ	3 411	
						132		Odoslanie		43	637040.51822100	ZZZ	4 491	
			<b>43</b>					<b>-</b>						
334	24.6.2020	132	BA-722820/2020	Odoslanie	Rozpočtové opatrenie	35	633006.50121000	ZZZ	9 000					
13.		132			správneho fondu, ústredie	35	633001.50142100	ZZZ	25 000					
		132				Prijatie	35	635006.51110000	ZZZ	154 050				
		132				Prijatie	35	633006.50113000	ZZZ	40 000				
		132				Prijatie	35	637004.51812000	ZZZ	22 000				
		132				Prijatie	35	637011.51814000	ZZZ	30 000				
		132				Prijatie	35	633010.52730000	ZZZ	54 000				
		132				Prijatie	35	637035.53210000	ZZZ	50				
		132				Prijatie	35	637035.53220000	ZZZ	15 000				
		132				Prijatie	35	642014.54960000	ZZZ	27 000				
		136				Odoslanie	35	635006.51110000	ZZZ	73				
		136				Prijatie	35	637035.53210000	ZZZ	3				
		136				Prijatie	35	637035.53220000	ZZZ	70				
							<b>35</b>			<b>-</b>				
		337				25.6.2020	132	BA-710265/2020	Prijatie	Rozpočtové opatrenie	20	637005.51831000	ZZZ	118 708
							132		Prijatie	správneho fondu, ústredie	20	637006.52780000	ZZZ	4 042
			<b>20</b>				<b>122 750</b>							
132	Prijatie		40	637005.51831000	ZZZ		86 132							
			<b>40</b>				<b>86 132</b>							
132	Prijatie		130	642013.52750000	ZZZ		979							
132	Prijatie		130	642013.52820000	ZZZ		1 958							
			<b>130</b>				<b>2 937</b>							
132	Prijatie		170	642013.52750000	ZZZ		1 216							
132	Prijatie		170	642013.52820000	ZZZ		2 431							
			<b>170</b>				<b>3 647</b>							
132	Prijatie		180	637005.51831000	ZZZ		18 754							
			<b>180</b>				<b>18 754</b>							
132	Prijatie		190	637005.51831000	ZZZ		70 000							
			<b>190</b>				<b>70 000</b>							
132	Prijatie		210	637005.51831000	ZZZ		66 983							
			<b>210</b>				<b>66 983</b>							
132	Prijatie		220	637005.51831000	ZZZ		46 000							
132	Prijatie		220	642015.52770000	ZZZ		1 500							
132	Odoslanie		220	637005.51813000	ZZZ		1 500							
			<b>220</b>				<b>46 000</b>							
132	Prijatie		270	637005.51831000	ZZZ		60 823							
132	Prijatie		270	637006.52780000	ZZZ		99							
			<b>270</b>				<b>60 922</b>							
132	Odoslanie		290	635002.51130000	ZZZ		1 119							
132	Prijatie		290	635004.51141000	ZZZ		1 119							
			<b>290</b>				<b>-</b>							
132	Prijatie		300	637005.51831000	ZZZ		33 680							
			<b>300</b>				<b>33 680</b>							
132	Prijatie		330	637005.51831000	ZZZ		50 182							
132	Prijatie		330	637006.52780000	ZZZ		120							
		<b>330</b>			<b>50 302</b>									



Poradové číslo	Dátum	Fond	Protokolárne číslo	Druh operácie	Druh rozpočtu	Finančné stredisko	Finanč.položka	Program rozpočtu	Suma
		132		Prijatie		390	642013.52750000	ZZZ	1 140
		132		Prijatie		390	642013.52820000	ZZZ	2 281
		132		Prijatie		390	637005.51831000	ZZZ	50 000
						<b>390</b>			<b>53 421</b>
		132		Odoslanie		31	642013.52750000	ZZZ	- 3 335
		132		Odoslanie		31	642013.52820000	ZZZ	- 6 670
		132		Odoslanie		31	637005.51831000	ZZZ	- 601 262
		132		Odoslanie		31	637006.52780000	ZZZ	- 4 261
						<b>31</b>			<b>- 615 528</b>