

## Súhrnná bilancia - bez príspevkov na SDS (s vplyvom II. piliera)

v tis. eur

Ukazovateľ	Skutočnosť za rok 2020	Schválený rozpočet na rok 2021 */	Časový rozpis rozpočtu na január až august 2021	Skutočnosť k 31. 8. 2021	% plnenia 4/2	% plnenia 4/3	Rozdiel 4-3
a	1	2	3	4	5	6	7
Základné údaje							
<b>Zdroje</b>	<b>10 060 815</b>	<b>10 215 659</b>	<b>6 790 739</b>	<b>7 098 978</b>	<b>69,49</b>	<b>104,54</b>	<b>308 239</b>
<b>Príjmy v bežnom roku</b>	<b>9 532 239</b>	<b>9 667 813</b>	<b>6 242 893</b>	<b>6 442 244</b>	<b>66,64</b>	<b>103,19</b>	<b>199 351</b>
z toho prostriedky zo Štátneho rozpočtu SR	969 865	839 198	534 030	600 000	<b>71,50</b>	<b>112,35</b>	65 970
<b>Použitie prostriedkov jednotlivých fondov</b>	<b>9 404 081</b>	<b>9 629 481</b>	<b>6 392 288</b>	<b>6 450 897</b>	66,99	100,92	58 609
Bilančný rozdiel v bežnom roku	128 158	38 332	-149 395	-8 653	-22,57	5,79	140 742
Prevod z minulých rokov	528 576	547 846	547 846	656 734	119,88	119,88	108 888
<b>Bilančný rozdiel celkom</b>	<b>656 734</b>	<b>586 178</b>	<b>398 451</b>	<b>648 081</b>	<b>110,56</b>	<b>162,65</b>	<b>249 630</b>
<b>Príjmy</b>	<b>9 532 239</b>	<b>9 667 813</b>	<b>6 242 893</b>	<b>6 442 244</b>	<b>66,64</b>	<b>103,19</b>	<b>199 351</b>
Poistné, v tom:	8 516 114	8 782 788	5 678 399	5 807 044	66,12	102,27	128 645
nemocenské	751 338	785 958	509 913	515 058	65,53	101,01	5 145
starobné	4 172 470	4 296 117	2 767 920	2 813 401	65,49	101,64	45 481
invalidné	1 593 537	1 625 986	1 054 716	1 103 697	67,88	104,64	48 981
úrazové	203 579	208 903	135 507	139 708	66,88	103,10	4 201
garančné	49 834	51 150	33 179	33 781	66,04	101,81	602
v nezamestnanosti	475 380	490 096	317 868	324 209	66,15	101,99	6 341
rezervný fond solidarity	1 269 072	1 323 289	858 459	876 309	66,22	102,08	17 850
poistné podľa osobitného predpisu	904	1 289	837	881	68,33	105,26	44
Sankcie	9 292	12 983	9 148	6 830	52,61	74,66	-2 318
Ostatné príjmy	28 396	27 000	17 532	21 348	79,07	121,77	3 816
Príjmy z garančného poistenia po uplynutí 60 dní	8 572	5 844	3 784	7 022	120,16	185,57	3 238
Transfery	969 865	839 198	534 030	600 000	71,50	112,35	65 970
<b>Výdavky</b>	<b>9 404 081</b>	<b>9 629 481</b>	<b>6 392 288</b>	<b>6 450 897</b>	66,99	100,92	58 609
Základné fondy, v tom:	9 207 276	9 429 481	6 265 265	6 344 260	67,28	101,26	78 995
Základný fond nemocenského poistenia	1 043 388	947 088	644 298	767 835	81,07	119,17	123 537
Základný fond starobného poistenia	6 788 614	7 174 725	4 750 090	4 677 625	65,20	98,47	-72 465
Základný fond invalidného poistenia	970 437	963 071	642 171	635 014	65,94	98,89	-7 157
Základný fond úrazového poistenia	50 766	61 045	40 702	37 567	61,54	92,30	-3 135
Základný fond garančného poistenia	24 860	25 801	17 386	16 062	62,25	92,38	-1 324
Základný fond poistenia v nezamestnanosti	329 211	257 751	170 618	210 157	81,53	123,17	39 539
Správny fond	196 805	200 000	127 023	106 637	53,32	83,95	-20 386
Osobitný fond	0	0	0	0	0,00	0,00	0
<b>Správny fond</b>							
Tvorba v bežnom roku	207 417	214 567	138 779	139 468	65,00	100,50	689
<b>Použitie</b>	<b>196 805</b>	<b>200 000</b>	<b>127 023</b>	<b>106 637</b>	53,32	83,95	-20 386
Bilančný rozdiel v bežnom roku	10 612	14 567	11 756	32 831	225,38	279,27	21 075
Prevod z minulých rokov	37 117	0	0	23 865	0,00	0,00	23 865
<b>Bilančný rozdiel celkom</b>	<b>47 729</b>	<b>14 567</b>	<b>11 756</b>	<b>56 696</b>	389,21	482,27	44 940

\*/ Údaje sú schválené uznesením NR SR č. 484 z 2. decembra 2020

## Príjmy Sociálnej poisťovne vrátane príspevkov na SDS rok 2021

v tis. eur

Riadok číslo	Ukazovateľ	Január	Február	Marec	Apríl	Máj	Jún	Júl	August	Január až august 2021
	<b>Príjmy spolu s príspevkami na SDS celkom (bez prostriedkov zo ŠR)</b>	<b>783 790</b>	<b>752 870</b>	<b>772 139</b>	<b>804 475</b>	<b>813 830</b>	<b>850 059</b>	<b>845 878</b>	<b>836 021</b>	<b>6 459 062</b>
	<b>Príjmy z poisťného a príspevkov na SDS (r.č. 1, 2, 3, 6, 7, 8, 10, 11)</b>	<b>750 066</b>	<b>739 411</b>	<b>752 055</b>	<b>787 096</b>	<b>795 602</b>	<b>832 081</b>	<b>830 516</b>	<b>819 951</b>	<b>6 306 778</b>
	<b>Príjmy cez pobočky spolu s SDS (r.č. 1 až 6 a 10)</b>	<b>752 799</b>	<b>721 426</b>	<b>734 873</b>	<b>759 494</b>	<b>764 810</b>	<b>808 607</b>	<b>817 941</b>	<b>801 321</b>	<b>6 161 271</b>
1.	Spolu zamestnanec a zamestnávateľ	688 087	674 324	680 559	707 477	713 787	752 027	762 748	745 062	5 724 071
2.	Povinne poistená SZČO	29 199	31 984	35 351	34 852	35 498	36 066	37 367	37 842	278 159
3.	Dobrovoľne poistená osoba	1 252	1 657	2 147	2 440	2 608	2 658	2 638	2 632	18 032
4.	Pokuty a penále	1 130	916	719	772	720	865	809	899	6 830
5.	Dlžné poisťné	32 026	11 587	13 276	13 142	12 020	15 997	13 615	14 002	125 665
6.	Príspevky na SDS zaplatené zamestnávateľom po uplynutí 60 dní	930	852	2 696	472	56	692	630	694	7 022
7.	Štát - poisťné za zákonom určené skupiny	30 149	30 132	30 840	41 193	43 191	39 992	26 665	33 192	275 354
8.	Sociálna poisťovňa - poisťné zo ZFÚP do ZFSP za poberateľov úrazovej renty (§ 88)	274	340	328	316	332	336	325	330	2 581
9.	Ostatné príjmy	568	956	6 089	3 465	5 488	1 116	938	1 169	19 789
10.	Príjmy z príspevkov na SDS (EAO)	175	106	125	339	121	302	134	190	1 492
11.	Príjmy z príspevkov na SDS (štát)	0	16	9	7	9	8	9	9	67

### Vývoj poisťného a príspevkov na starobné dôchodkové sporenie od ekonomicky aktívneho obyvateľstva

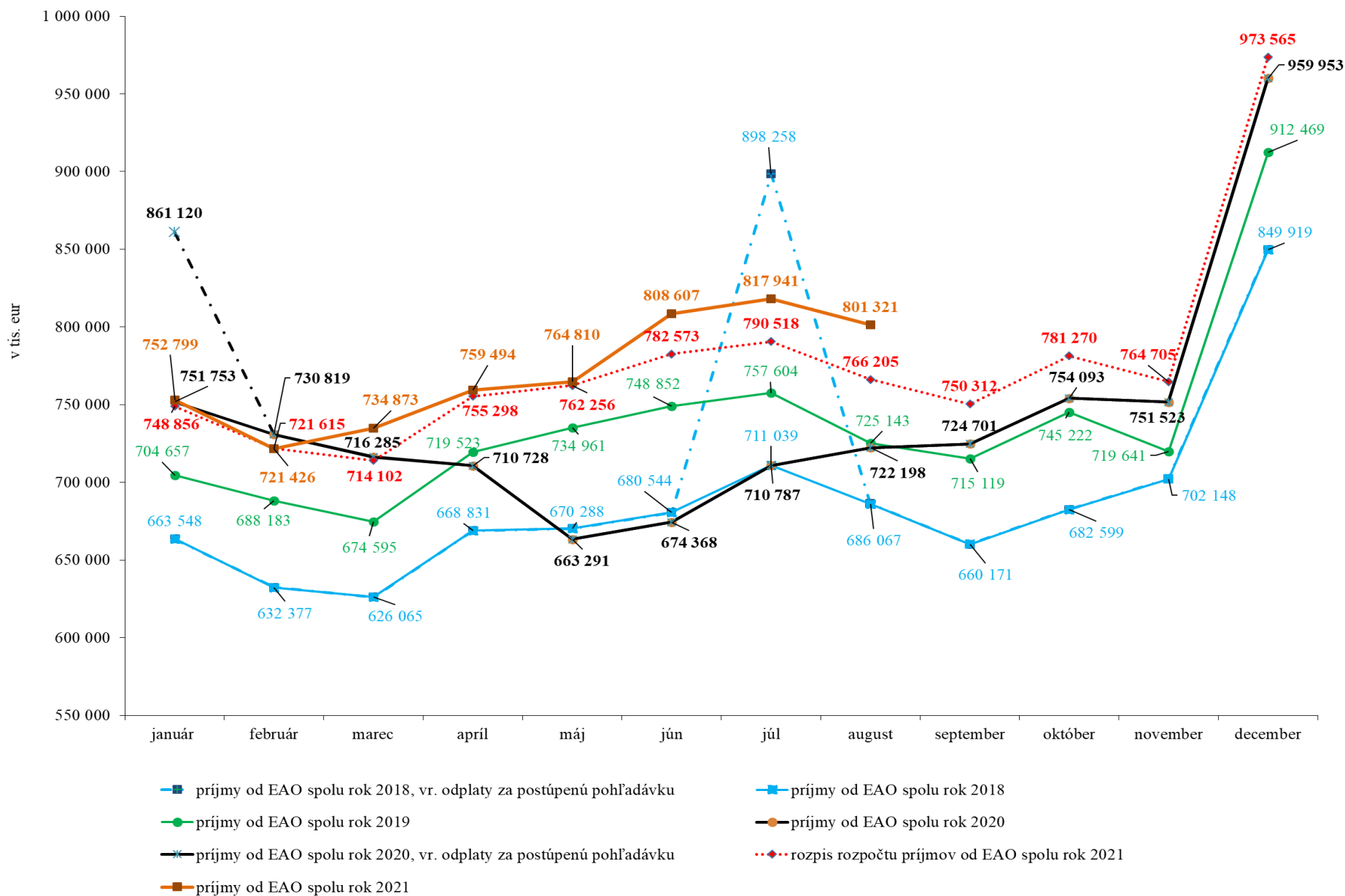

## Rok 2021 - zamestnávateľa

## REAKCIA - ÚHRADA

Výzvy za obdobie	Počet odoslaných SMS a e-mailov	Počet doručených SMS a e-mailov	Počet zam., ktorých sa doruč. výzvy týkali	Objem poistného, viažuceho sa k odoslaným SMS správam a e-mailom v eur	Uhradené poistné na základe upozornenia formou SMS správ a e-mailu v eur	% úspešnosti	
November 2020	40 590	39 974	22 290	29 861 659	4 463 296	14,95	Kampaň odoslaná 21.12.2020 a 7.1.2021
December 2020	0	0	0	0	0	0,00	Korona stop Pôvodný dátum kampane 4.2.2021
Január 2021	0	0	0	0	0	0,00	Korona stop Pôvodný dátum kampane 4.3.2021
Február 2021	0	0	0	0	0	0,00	Korona stop Pôvodný dátum kampane 8.4.2021
Marec 2021	0	0	0	0	0	0,00	Korona stop Pôvodný dátum kampane 5.5.2021
Apríl 2021	0	0	0	0	0	0,00	Korona stop Pôvodný dátum kampane 4.6.2021
Máj 2021	0	0	0	0	0	0,00	Korona stop Pôvodný dátum kampane 8.7.2021
Jún 2021	40 347	39 508	23 897	26 589 177	2 905 751	10,93	Kampaň odoslaná 22.7.2021 a 5.8.2021

Výhodnotenie kampaní za všetky pobočky rok 2021 - zamestnávateľa

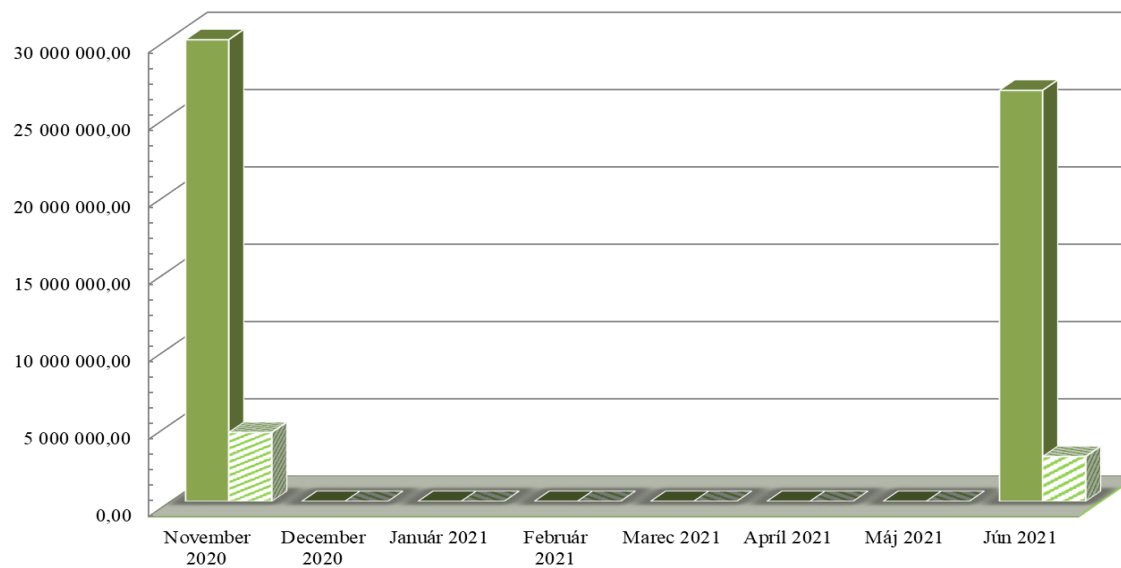

- Objem poistného, viažuceho sa k odoslaným SMS správam a e-mailom v eur
- ▨ Uhradené poistné na základe upozornenia formou SMS správ a e-mailu v eur

## SZČO - Rok 2021

## REAKCIA - ÚHRADA

Výzvy za obdobie	Počet odoslaných SMS a e-mailov	Počet doručených SMS a e-mailov	Objem poistného, viažuceho sa k doručeným SMS a e-mailom v eur	Uhradené poistné na základe upozornenia formou SMS správ a e-mailov v eur	% úspešnosti	
December 2020	0	0	0	0		Korona stop
Január 2021	0	0	0	0		Korona stop
Február 2021	0	0	0	0		Korona stop
Marec 2021	0	0	0	0		Korona stop
Apríl 2021	0	0	0	0		Korona stop
Máj 2021	0	0	0	0		Korona stop
Jún 2021	20 623	18 734	3 266 346,60	541 993,12	16,59	Kampaň odoslaná 15.7.2021
Júl 2021	19 672	18 012	3 123 314,93	540 653,41	17,31	Kampaň odoslaná 17.8.2022

Vyhodnotenie kampaní za všetky pobočky rok 2021 - SZČO

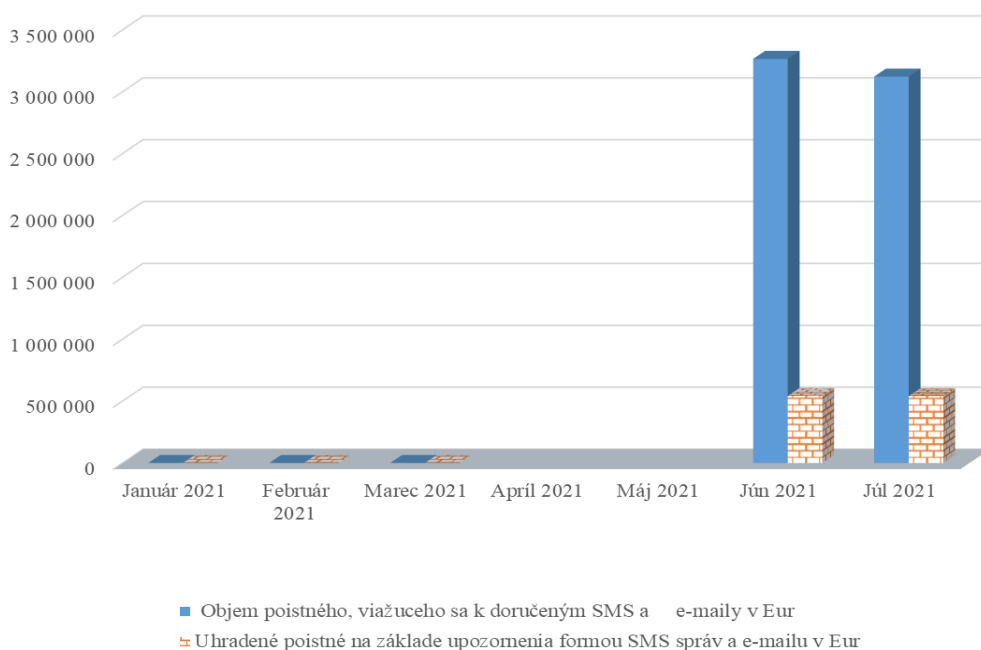

## Vývoj pohľadávok Sociálnej poisťovne podľa druhov a podľa fondov mesačne v roku 2021

Stav ku dňu	Pohľadávky na poistnom a príspevkoch na SDS celkom (účet 316)	Druhy pohľadávok v tis. eur				
		z toho		Druhy pohľadávok na základe rozhodnutia		
		pohľadávky na základe výkazu, príhlášky 31611 a 316911	pohľadávky na základe rozhodnutia	poistné	penále	Ostatné
31. decembru 2013	667 148	44 055	623 093	434 790	173 691	14 612
31. decembru 2014	725 513	58 678	666 835	457 601	191 854	17 380
31. decembru 2015	702 698	60 002	642 696	464 238	158 093	20 365
31. decembru 2016	786 090	93 939	692 151	502 721	166 176	23 254
31. decembru 2017	878 579	96 736	781 843	571 567	184 892	25 384
31. decembru 2018	778 756	137 709	641 047	438 156	174 709	28 182
31. decembru 2019	829 512	143 414	686 098	501 719	162 211	22 168
31. januára 2020	789 796	169 351	620 445	388 940	209 648	21 857
29. februára 2020	818 755	180 285	638 469	406 586	209 600	22 283
31. marca 2020	805 699	214 422	591 277	392 913	175 905	22 460
30. aprílu 2020	797 155	193 521	603 634	415 851	165 064	22 720
31. máju 2020	836 807	223 409	613 399	421 053	164 958	27 388
30. júnu 2020	835 590	223 980	611 610	419 198	164 709	27 704
31. júla 2020	889 890	265 114	624 777	432 200	164 461	28 115
31. augusta 2020	885 378	246 001	639 378	445 888	164 972	28 517
30. septembra 2020	911 496	236 060	675 436	481 085	165 559	28 792
31. októbra 2020	860 680	207 958	652 722	467 231	156 465	29 026
30. novembra 2020	876 218	239 329	636 889	447 796	160 122	28 971
31. decembru 2020	835 885	189 215	646 670	454 610	162 448	29 613
31. januára 2021	788 695	136 737	651 958	458 352	164 240	29 367
28. februára 2021	856 370	206 572	649 798	456 054	164 242	29 502
31. marca 2021	887 314	190 078	697 236	503 183	164 258	29 795
30. aprílu 2021	902 249	194 751	707 498	513 473	164 026	29 999
31. máju 2021	932 628	202 040	730 587	536 133	163 948	30 506
30. júnu 2021	947 174	216 633	730 541	532 632	166 812	31 096
31. júla 2021	921 724	228 410	693 314	508 048	163 545	21 721
31. augusta 2021	933 557	182 892	750 665	564 900	163 894	21 870

## Vývoj pohľadávok SP podľa fondov (v tis. eur)

Pohľadávky SP podľa fondov stav	Základné fondy spolu	ZF nemoc. poistenia	ZF starob. poistenia	ZF invalid. poistenia	ZF úrazového poist.	ZF garanč. poistenia	ZF poist.v nezamest.	Rezerv.fond solidarity	Zúčtov.poist. r. 1993	Zúčtov.poist. r. 1994	Zúčtovanie štátnych dávok stredisko 147	Osobitný fond pre policajtov a baníkov 150
k 31. decembru 2013	667 148	62 206	339 027	108 294	9 647	10 096	53 621	68 436	12 756	3 065	0	0
k 31. decembru 2014	725 513	66 849	370 809	118 278	10 898	11 444	51 881	81 764	12 504	1 088	0	0
k 31. decembru 2015	702 698	62 451	361 086	114 629	11 067	13 595	48 342	90 646	804	77	0	0
k 31. decembru 2016	786 090	69 624	403 704	127 692	12 540	15 410	54 362	102 021	661	76	0	0
k 31. decembru 2017	878 579	78 954	447 228	140 863	14 475	16 817	63 955	115 540	662	72	14	0
k 31. decembru 2018	778 756	68 774	392 626	125 056	11 127	17 639	64 388	98 719	308	72	47	0
k 31. decembru 2019	829 512	71 978	422 036	134 087	12 257	9 143	74 083	105 460	311	72	86	0
k 31. januára 2020	789 796	68 260	400 747	128 676	11 078	9 698	71 484	99 384	312	72	85	0
k 29. februára 2020	818 755	70 296	416 734	134 008	11 575	10 046	72 651	102 974	313	72	86	0
k 31. marca 2020	805 699	69 386	410 422	131 663	11 255	9 903	71 317	101 279	313	72	89	0
k 30. aprílu 2020	797 155	70 806	403 852	127 379	11 521	10 157	71 832	101 135	313	72	90	0
k 31. máju 2020	836 807	73 747	424 682	132 731	12 347	14 912	71 012	106 893	313	72	92	6
k 30. júnu 2020	835 590	72 527	421 746	131 088	12 262	15 158	75 986	106 345	313	72	93	1
k 31. júla 2020	889 890	77 644	452 349	140 089	13 100	15 646	76 097	114 476	313	72	100	4
k 31. augusta 2020	885 378	76 076	447 002	140 469	13 521	15 960	77 357	114 502	315	72	105	1
k 30. septembra 2020	911 496	78 643	463 043	145 681	13 970	16 106	75 452	118 105	315	72	107	1
k 31. októbra 2020	860 680	73 129	438 126	137 350	13 629	16 556	69 453	111 938	315	72	108	3
k 30. novembra 2020	876 218	75 269	446 201	139 609	13 887	16 742	69 428	114 581	315	72	109	5
k 31. decembru 2020	835 885	71 522	417 971	131 437	12 905	16 677	77 618	107 256	315	72	111	1
k 31. januára 2021	788 695	67 949	394 293	123 718	11 385	16 373	73 917	100 564	315	72	109	0
k 28. februára 2021	856 370	72 548	431 245	135 126	12 984	16 866	76 932	110 172	315	72	109	0
k 31. marca 2021	887 314	75 134	450 568	141 311	13 818	17 251	73 702	115 034	315	72	109	0
k 30. aprílu 2021	902 249	76 884	458 346	144 148	14 397	17 571	72 457	117 950	316	72	109	0
k 31. máju 2021	932 628	80 684	476 569	147 967	15 424	18 232	69 361	123 888	316	72	109	4
k 30. júnu 2021	947 174	81 281	473 860	147 445	15 371	18 731	85 884	124 102	316	72	112	1
k 31. júla 2021	921 724	79 792	466 446	145 737	14 683	9 123	83 973	121 467	316	72	115	0
k 31. augusta 2021	933 557	80 250	473 384	147 986	15 102	9 189	84 167	122 975	317	72	115	0

## Pohl'adávky na poistnom a príspevkoch na SDS celkom v tis. eur

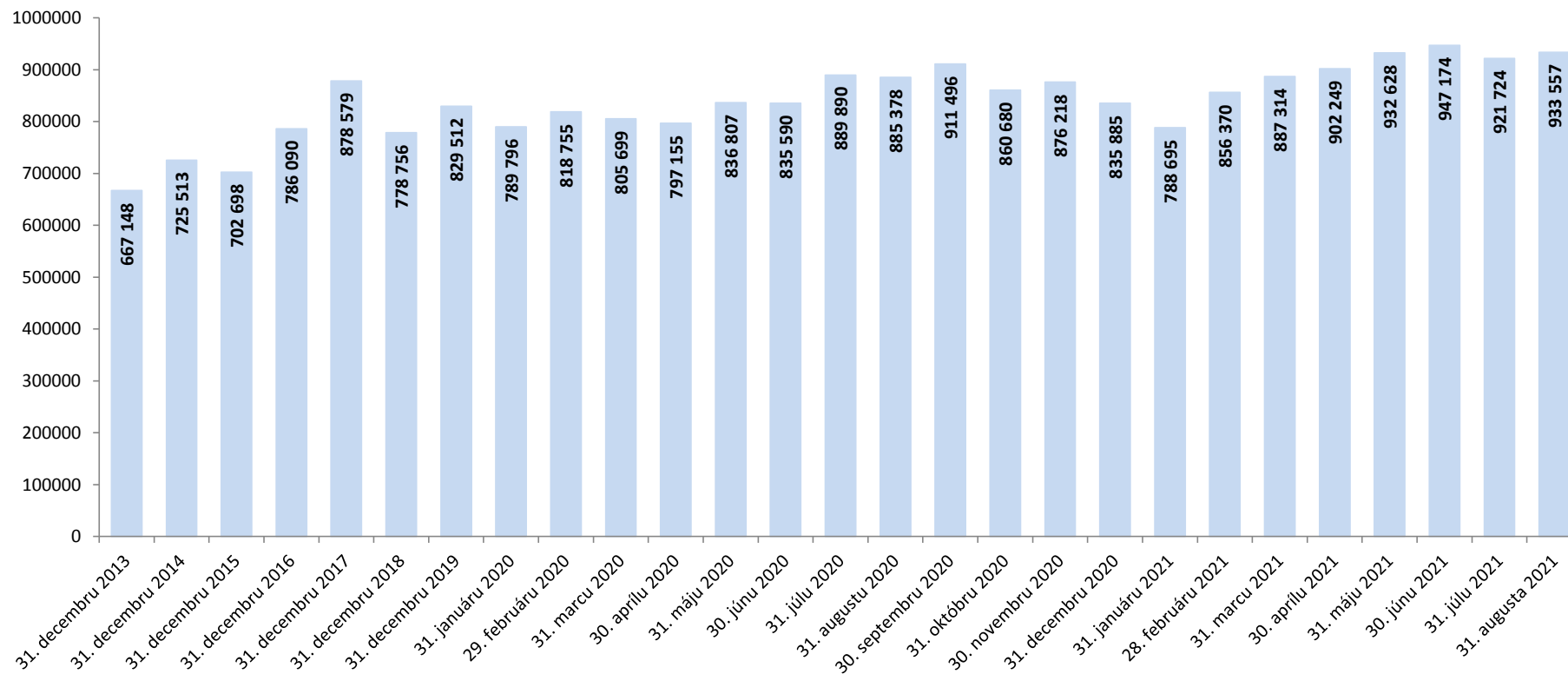

## Pohľadávky k 31. augustu 2021 v porovnaní so stavom k 31. augustu 2020

	Pohľadávky celkom ( účet 316 ) v tis. eur			
	stav k 31.08.2020	stav k 31.08.2021	nárast (+), pokles (-)	zníženie (-), nárast (+) pohľadávok oproti stavu k 31.08.2020 v %
Martin	29 023	40 217	11 194	38,57%
Veľký Krtíš	2 531	3 407	876	34,59%
Banská Bystrica	42 840	50 669	7 829	18,27%
Nitra	28 859	33 828	4 969	17,22%
Liptovský Mikuláš	15 372	17 807	2 435	15,84%
Košice	74 235	85 589	11 354	15,29%
Prievidza	22 022	24 903	2 881	13,08%
Žilina	40 166	45 090	4 924	12,26%
Trnava	40 810	45 069	4 259	10,44%
Považská Bystrica	26 635	29 348	2 713	10,19%
Trenčín	26 029	28 584	2 555	9,82%
Prešov	41 948	44 916	2 968	7,07%
Bratislava	195 749	208 204	12 456	6,36%
Rožňava	7 936	8 177	241	3,04%
Trebišov	6 829	7 002	173	2,54%
Spišská Nová Ves	11 767	12 046	279	2,37%
Rimavská Sobota	3 842	3 898	55	1,44%
Senica	12 915	12 618	-297	-2,30%
Svidník	3 327	3 240	-87	-2,61%
Žiar nad Hronom	6 483	6 222	-262	-4,04%
Galanta	22 222	21 214	-1 008	-4,54%
Levice	11 198	10 642	-556	-4,97%
Poprad	26 239	24 841	-1 399	-5,33%
Čadca	9 695	9 161	-533	-5,50%
Stará Ľubovňa	3 828	3 606	-222	-5,81%
Dunajská Streda	15 830	14 691	-1 139	-7,20%
Nové Zámky	11 764	10 906	-858	-7,29%
Humenné	6 776	6 251	-525	-7,75%
Komárno	11 261	10 386	-875	-7,77%
Dolný Kubín	9 338	8 518	-820	-8,78%
Zvolen	9 822	8 739	-1 082	-11,02%
Michalovce	9 609	8 417	-1 192	-12,41%
Vranov nad Topľou	5 328	4 645	-682	-12,81%
Bardejov	5 757	4 974	-783	-13,61%
Topoľčany	14 795	7 901	-6 894	-46,59%
Lučenec	14 230	6 970	-7 259	-51,02%
SP pobočky	<b>827 011</b>	<b>872 698</b>	<b>45 686</b>	<b>5,52%</b>
Ústredie	58 367	60 859	2 492	4,27%
SP spolu	<b>885 378</b>	<b>933 557</b>	<b>48 179</b>	<b>5,44%</b>



<b>Vydané rozhodnutia o povolení splátok dlžných súm v roku 2021</b>			
<b>stav k</b>	<b>počet povolených splátkových kalendárov</b>	<b>suma na ktorú boli vydané rozhodnutia o povolení splátok dlžných súm (tis. eur)</b>	<b>Celková vymožená suma (tis. eur)</b>
<b>31.1.2021</b>	443	2 321	41
<b>28.2.2021</b>	812	4 118	257
<b>31.3.2021</b>	1 163	5 321	547
<b>30.4.2021</b>	1 450	6 481	885
<b>31.5.2021</b>	1 739	7 133	1 227
<b>30.6.2021</b>	1 976	7 806	1 636
<b>31.7.2021</b>	2 229	8 429	1 915
<b>31.8.2021</b>	2 594	9 080	2 256

**Prehľad pohľadávok vymáhaných prostredníctvom správneho výkonu**

<b>Sumárny prehľad pohľadávok vymáhaných správnym výkonom v roku 2021</b>			
<b>dátum</b>	<b>počet rozhodnutí</b>	<b>výška vymáhanej pohľadávky v exekučnom konaní v tis. eur</b>	<b>úhrady v tis. eur</b>
<b>31.1.2021</b>	14 871	13 777	790
<b>28.2.2021</b>	23 071	22 035	3 481
<b>31.3.2021</b>	29 388	30 818	6 375
<b>30.4.2021</b>	36 430	38 513	9 550
<b>31.5.2021</b>	43 707	46 322	13 294
<b>30.6.2021</b>	51 235	54 332	17 129
<b>31.7.2021</b>	59 015	63 069	20 260
<b>31.8.2021</b>	67 313	74 232	23 532

**Prehľad pohľadávok vymáhaných prostredníctvom mandátnej správy  
spoločnosťou General Factoring a. s.**

Sumárny prehľad prevedených pohľadávok do mandátnej správy a akceptovaných úhrad od 01. 08. 2021 do 31. 08. 2021		
spolu prevedené	počet	37 794
	suma EUR	28 570 508
spolu akceptované	suma EUR	15 216

Typ zdravotníckeho zariadenia	Forma zdravotníckeho zariadenia (S/V)	Pobočka	Názov zdravotníckeho zariadenia, sídlo	IČO	Pohľadávka na poistnom k 31. júlu 2021	Pohľadávka na poistnom k 31. augustu 2021	Rozdiel pohľadávky na poistnom 8_2021 - 7_2021
1	S	Banská Bystrica	Fakultná nemocnica s poliklinikou F. D. Roosevelta Banská Bystrica	00165549	27 953 696,36	28 938 489,05	984 792,69
1	S	Bratislava	Národný ústav detských chorôb Bratislava	00607231	18 868 372,75	19 538 046,99	669 674,24
1	S	Bratislava	Univerzitná nemocnica Bratislava	31813861	80 600 683,82	82 935 922,67	2 335 238,85
1	S	Košice	Detská fakultná nemocnica Košice	00606715	3 336 501,87	3 480 151,97	143 650,10
1	S	Košice	Univerzitná nemocnica L. Pasteura Košice	00606707	39 301 313,88	40 620 704,06	1 319 390,18
1	S	Martin	Univerzitná nemocnica Martin	00365327	30 656 953,44	31 790 258,58	1 133 305,14
1	S	Prešov	Fakultná nemocnica J. A. Reimana Prešov	00610577	16 784 642,67	16 783 873,90	-768,77
1	S	Trnava	Fakultná nemocnica Trnava	00610381	14 424 057,56	14 382 293,18	-41 764,38
1	S	Žilina	Fakultná nemocnica s poliklinikou Žilina	17335825	18 158 025,92	18 155 066,04	-2 959,88
7	S	Bratislava	Národná transfúzna služba SR, Bratislava	30853915	5 367 195,51	5 547 182,13	179 986,62
8	V	Považská Bystrica	Nemocnica s poliklinikou v Považskej Bystrici	00610411	9 636 697,70	9 934 377,13	297 679,43
8	V	Prievidza	Nemocnica s poliklinikou Prievidza so sídlom v Bojniciach	17335795	10 568 377,46	10 978 377,46	410 000,00
8	V	Senica	Nemocnica s poliklinikou Myjava	00610721	872 922,44	872 922,44	0,00
11	V	Považská Bystrica	Nemocnica s poliklinikou Ilava, n.o.	36119385	865 210,43	934 210,43	69 000,00
11	V	Trenčín	Nemocnica s poliklinikou Nové Mesto nad Váhom, n.o.	36119369	1 891 443,63	1 813 454,07	-77 989,56
<b>Spolu</b>					<b>279 286 095,44</b>	<b>286 705 330,10</b>	<b>7 419 234,66</b>

**Legenda:****Typ zdravotníckeho zariadenia**

- 1 ZZ zostávajúce v pôsobnosti MZ SR - Fakultné nemocnice
- 2 ZZ zostávajúce v pôsobnosti MZ SR - Vysokošpecializované odborné ústavy
- 3 ZZ zostávajúce v pôsobnosti MZ SR - Nemocnice s poliklinikou III. typu
- 4 ZZ zostávajúce v pôsobnosti MZ SR - Psychiatrické nemocnice
- 5 ZZ zostávajúce v pôsobnosti MZ SR - Psychiatrické liečebne
- 6 ZZ zostávajúce v pôsobnosti MZ SR - Odborné liečebne ústavy
- 7 ZZ zostávajúce v pôsobnosti MZ SR - Iné zariadenia
- 8 ZZ prechádzajúce na VÚC - Nemocnice s poliklinikou II. typu
- 9 ZZ prechádzajúce na VÚC - Polikliniky prechádzajúce na VÚC
- 10 ZZ prechádzajúce na obce a mestá
- 11 ZZ transformované na neziskové organizácie
- 12 Novovzniknutá nezisková organizácia
- 13 Rozpočtová organizácia vytvorená VÚC za účelom prevzatia pohľadávok ZZ

**Forma zdravotníckeho zariadenia (S/V)**

- S ZZ v pôsobnosti MZ SR  
V ZZ prechádzajúce na VÚC, obce a mestá, neziskové organizácie

Pobočka	Typ ZZ	Forma ZZ (S/V)	Názov zdravotníckeho zariadenia, sídlo	IČO	Platenie bežného poistného	Pohľadávka na poistnom k 31.8.2021	Spôsob zabezpečenia pohľadávky	Dátum zriadenia záložného práva	Suma na ktorú bolo záložné právo zriadené	Exekúcia					Splátkový kalendár			Suma mesačnej úhrady dobrovoľných splátok
										Dátum podania návrhu na vykonanie exekúcie	Meno konajúceho exekútora	Číslo exekučného konania	Výška uplatnenej sumy	Výška vymoženej sumy	Dátum vydania rozhodnutia o povolení splátok dlžných súm v zmysle § 146 zákona o sociálnom poistení	Suma na ktorú bolo splácanie povolené	Suma úhrady na základe povolenia splátok dlžných súm	
Banská Bystrica	1	S	Fakultná nemocnica s poliklinikou F. D. Roosevelta Banská Bystrica	00165549	C	28 938 489,05	-	-	0,00	-	-	-	0,00	0,00	-	0,00	0,00	0,00
Bratislava	1	S	Národný ústav detských chorôb Bratislava	00607231	C	19 538 046,99	-	-	0,00	-	-	-	0,00	0,00	-	0,00	0,00	0,00
Bratislava	1	S	Univerzitná nemocnica Bratislava	31813861	C	82 935 922,67	-	-	0,00	-	-	-	0,00	0,00	-	0,00	0,00	0,00
Bratislava	7	S	Národná transfúzna služba SR, Bratislava	30853915	C	5 547 182,13	-	-	0,00	-	-	-	0,00	0,00	-	0,00	0,00	0,00
Košice	1	S	Detská fakultná nemocnica Košice	00606715	C	3 480 151,97	-	-	0,00	-	-	-	0,00	0,00	-	0,00	0,00	0,00
Košice	1	S	Univerzitná nemocnica L. Pasteura Košice	00606707	C	40 620 704,06	-	-	0,00	-	-	-	0,00	0,00	-	0,00	0,00	0,00
Martin	1	S	Univerzitná nemocnica Martin	00365327	C	31 790 258,58	-	-	0,00	-	-	-	0,00	0,00	-	0,00	0,00	0,00
Považská Bystrica	8	V	Nemocnica s poliklinikou v Považskej Bystrici	00610411	C	9 934 377,13	-	-	0,00	-	-	-	0,00	0,00	-	0,00	0,00	0,00
Považská Bystrica	11	V	Nemocnica s poliklinikou Ilava, n.o.	36119385	C	934 210,43	zmluvné záložné právo	15.6.2011	953 444,16	-	-	-	0,00	0,00	-	0,00	0,00	0,00
Prešov	1	S	Fakultná nemocnica J. A. Reimana Prešov	00610577	C	16 783 873,90	-	-	0,00	-	-	-	0,00	0,00	-	0,00	0,00	0,00
Prievidza	8	V	Nemocnica s poliklinikou Prievidza so sídlom v Bojniciach	17335795	C	10 978 377,46	-	-	0,00	-	-	-	0,00	0,00	-	0,00	0,00	0,00
Senica	8	V	Nemocnica s poliklinikou Myjava	00610721	A	872 922,44	-	-	0,00	-	-	-	0,00	0,00	-	0,00	0,00	0,00
Trenčín	11	V	Nemocnica s poliklinikou Nové Mesto nad Váhom, n.o.	36119369	N	1 813 454,07	zmluvné záložné právo	9.4.2015	134 466,00	-	-	-	0,00	0,00	-	0,00	0,00	0,00
Trnava	1	S	Fakultná nemocnica Trnava	00610381	C	14 382 293,18	-	-	0,00	-	-	-	0,00	0,00	-	0,00	0,00	0,00
Žilina	1	S	Fakultná nemocnica s poliklinikou Žilina	17335825	C	18 155 066,04	-	-	0,00	-	-	-	0,00	0,00	-	0,00	0,00	0,00
<b>Spolu</b>						<b>286 705 330,10</b>			<b>1 087 910,16</b>				<b>0,00</b>	<b>0,00</b>		<b>0,00</b>	<b>0,00</b>	<b>0,00</b>

## Legenda:

## Typ zdravotníckeho zariadenia

- 1 ZZ zostávajúce v pôsobnosti MZ SR - Fakultné nemocnice
- 2 ZZ zostávajúce v pôsobnosti MZ SR - Vysokospecializované odborné ústavy
- 3 ZZ zostávajúce v pôsobnosti MZ SR - Nemocnice s poliklinikou III. typu
- 4 ZZ zostávajúce v pôsobnosti MZ SR - Psychiatrické nemocnice
- 5 ZZ zostávajúce v pôsobnosti MZ SR - Psychiatrické liečebne
- 6 ZZ zostávajúce v pôsobnosti MZ SR - Odborné liečebné ústavy
- 7 ZZ zostávajúce v pôsobnosti MZ SR - Iné zariadenia
- 8 ZZ prechádzajúce na VÚC - Nemocnice s poliklinikou II. typu
- 9 ZZ prechádzajúce na VÚC - Polikliniky prechádzajúce na VÚC
- 10 ZZ prechádzajúce na obce a mestá
- 11 ZZ transformované na neziskové organizácie
- 12 Novovzniknutá nezisková organizácia
- 13 Rozpočtová organizácia vytvorená VÚC za účelom prevzatia pohľadávok ZZ

## Forma zdravotníckeho zariadenia (S/V)

- S ZZ v pôsobnosti MZ SR  
V ZZ prechádzajúce na VÚC, obce a mestá, neziskové organizácie

## Platenie bežného poistného

- A platí  
C čiastočne (za zamestnancov)  
N neplatí  
X ukončená registrácia

## Výdavky Sociálnej poisťovne rok 2021

v tis. eur

Ukazovateľ	Január	Február	Marec	Apríl	Máj	Jún	Júl	August	Január až august 2021
<b>VÝDAVKY CELKOM</b>	<b>695 164</b>	<b>811 003</b>	<b>823 404</b>	<b>851 758</b>	<b>789 391</b>	<b>864 466</b>	<b>825 943</b>	<b>789 768</b>	<b>6 450 897</b>
v tom:									
<b>základný fond nemocenského poistenia</b>	96 642	110 750	108 665	113 402	97 755	85 056	77 469	78 096	<b>767 835</b>
<b>základný fond starobného poistenia</b>	487 661	574 881	590 915	608 927	558 223	637 904	626 372	592 742	<b>4 677 625</b>
<b>základný fond invalidného poistenia</b>	67 183	79 837	80 890	82 893	76 419	82 396	85 429	79 967	<b>635 014</b>
<b>dôchodkové poistenie spolu</b>	<i>554 844</i>	<i>654 718</i>	<i>671 805</i>	<i>691 820</i>	<i>634 642</i>	<i>720 300</i>	<i>711 801</i>	<i>672 709</i>	<b>5 312 639</b>
<b>základný fond úrazového poistenia</b>	4 652	4 640	4 531	5 009	4 782	4 767	4 613	4 573	<b>37 567</b>
<b>základný fond garančného poistenia</b>	2 012	3 648	1 792	1 624	1 769	2 985	513	1 719	<b>16 062</b>
<b>základný fond poistenia v nezamestnanosti</b>	24 147	24 661	21 751	29 381	37 856	33 981	18 539	19 841	<b>210 157</b>
<b>správny fond</b>	12 867	12 586	14 860	10 522	12 587	17 377	13 008	12 830	<b>106 637</b>
v tom: kapitálové výdavky	0	70	2	27	11	339	5	114	<b>568</b>
prevádzkové náklady	12 867	12 516	14 858	10 495	12 576	17 038	13 003	12 716	<b>106 069</b>

## Výdavky Sociálnej poisťovne

v tis. eur

Druh dávky	Schválený rozpočet na rok 2021	Časový rozpis rozpočtu na január až august 2021	Skutočnosť január až august		Rozdiel		% plnenia		Index 4/3
			rok 2020	rok 2021	4-2	4-3	4/1	4/2	
a	1	2	3	4	5	6	7	8	9
<b>Základný fond nemocenského poistenia</b>									
nemocenské	532 604	377 215	379 212	498 177	120 962	118 965	93,54	132,07	131,37
ošetrovné	44 689	28 853	138 972	47 414	18 561	-91 558	106,10	164,33	34,12
vyrovnávacía dávka	113	85	41	41	-44	0	36,28	48,24	100,00
tehotenské	39 328	19 571	0	16 506	-3 065	16 506	41,97	84,34	0,00
materské	330 354	218 574	204 146	205 700	-12 874	1 554	62,27	94,11	100,76
zúčtovanie dávok § 112	0	0	2	-3	-3	-5	0,00	0,00	0,00
<b>Celkom výdavky ZFNP</b>	<b>947 088</b>	<b>644 298</b>	<b>722 373</b>	<b>767 835</b>	<b>123 537</b>	<b>45 462</b>	<b>81,07</b>	<b>119,17</b>	<b>106,29</b>
<b>Základný fond starobného poistenia</b>									
starobný dôchodok	6 477 258	4 288 325	4 012 662	4 216 368	-71 957	203 706	65,09	98,32	105,08
predčasný starobný dôchodok	94 487	62 557	59 103	58 184	-4 373	-919	61,58	93,01	98,45
vdovský dôchodok	539 385	357 104	354 709	359 975	2 871	5 266	66,74	100,80	101,48
vdovecký dôchodok	62 039	41 074	40 617	41 802	728	1 185	67,38	101,77	102,92
sirotský dôchodok	1 556	1 030	969	1 025	-5	56	65,87	99,51	105,78
zúčtovanie dávok § 112, ods.9			54	271	271	217	0,00	0,00	501,85
<b>Spolu</b>	<b>7 174 725</b>	<b>4 750 090</b>	<b>4 468 114</b>	<b>4 677 625</b>	<b>-72 465</b>	<b>209 511</b>	<b>65,20</b>	<b>98,47</b>	<b>104,69</b>
<b>Základný fond invalidného poistenia</b>									
invalidný dôchodok	816 022	544 119	544 237	539 431	-4 688	-4 806	66,10	99,14	99,12
vdovský dôchodok	96 886	64 603	62 996	61 811	-2 792	-1 185	63,80	95,68	98,12
vdovecký dôchodok	16 401	10 936	9 606	9 815	-1 121	209	59,84	89,75	102,18
sirotský dôchodok	33 762	22 513	23 046	23 709	1 196	663	70,22	105,31	102,88
zúčtovanie dávok § 112, ods.9			239	248	248	9	0,00	0,00	103,77
<b>Spolu</b>	<b>963 071</b>	<b>642 171</b>	<b>640 124</b>	<b>635 014</b>	<b>-7 157</b>	<b>-5 110</b>	<b>65,94</b>	<b>98,89</b>	<b>99,20</b>
<b>Dôchodkové dávky celkom</b>									
starobný dôchodok	6 477 258	4 288 325	4 012 662	4 216 368	-71 957	203 706	65,09	98,32	105,08
predčasný starobný dôchodok	94 487	62 557	59 103	58 184	-4 373	-919	61,58	93,01	98,45
invalidný dôchodok	816 022	544 119	544 237	539 431	-4 688	-4 806	66,10	99,14	99,12
vdovský dôchodok	636 271	421 707	417 705	421 786	79	4 081	66,29	100,02	100,98
vdovecký dôchodok	78 440	52 010	50 223	51 617	-393	1 394	65,80	99,24	102,78
sirotský dôchodok	35 318	23 543	24 015	24 734	1 191	719	70,03	105,06	102,99
zúčtovanie dávok § 112, ods.9	0	0	293	519	519	226	0,00	0,00	177,13
<b>Celkom</b>	<b>8 137 796</b>	<b>5 392 261</b>	<b>5 108 238</b>	<b>5 312 639</b>	<b>-79 622</b>	<b>204 401</b>	<b>65,28</b>	<b>98,52</b>	<b>104,00</b>
<b>Základný fond úrazového poistenia</b>									
úrazový príplatok	7 373	4 947	3 577	6 201	1 254	2 624	84,10	125,35	173,36
úrazová renta	32 529	21 699	18 875	19 657	-2 042	782	60,43	90,59	104,14
jednorazové vyrovnanie	167	137	61	51	-86	-10	30,54	37,23	83,61
pozostalostná úrazová renta	411	272	213	211	-61	-2	51,34	77,57	99,06
jednorazové odškodnenie	1 370	922	245	343	-579	98	25,04	37,20	140,00
pracovná rehabilitácia a rehabilitačné	0	0	0	0	0	0	0	0	0
rekvalifikácia a rekvalifikačné	0	0	0	0	0	0	0	0	0
náhrada za bolesť a náhrada za sťaženie spoločenského uplatnenia	15 515	10 317	8 669	8 466	-1 851	-203	55	82	98
náhrada nákladov spojených s liečením	240	156	90	71	-85	-19	29,58	45,51	78,89
náhrada nákladov spojených s pohrebom	44	44	28	17	-27	-11	38,64	38,64	60,71
výplata poistných plnení m.r.	46	38	56	1	-37	-55	2,17	2,63	0,00
zúčtovanie dávok § 112	0	0	-60	-32	-32	28	0,00	0,00	53,33
18% prevod do ZFSP za pob.úrazovej renty	3 350	2 170	2 457	2 581	411	124	77,04	118,94	105,05
<b>Celkom</b>	<b>61 045</b>	<b>40 702</b>	<b>34 211</b>	<b>37 567</b>	<b>-3 135</b>	<b>3 356</b>	<b>61,54</b>	<b>92,30</b>	<b>109,81</b>
<b>Základný fond garančného poistenia</b>									
Výdavky na dávku garančného poistenia	8 301	5 665	2 050	1 893	-3 772	-157	22,80	33,42	92,34
Odmena a výdavky predbežného správcu	0	0	2	0	0	-2	0,00	0,00	0,00
Úhrada príspevkov na SDS	17 500	11 721	14 037	14 169	2 448	132	80,97	120,89	100,94
<b>Celkom</b>	<b>25 801</b>	<b>17 386</b>	<b>16 089</b>	<b>16 062</b>	<b>-1 324</b>	<b>-27</b>	<b>62,25</b>	<b>92,38</b>	<b>99,83</b>
<b>Základný fond poistenia v nezamestnanosti</b>									
výdavky na dávku v nezamestnanosti	257 751	170 618	214 272	210 319	39 701	-3 953	81,60	123,27	98,16
zúčtovanie dávok § 112	0	0	-235	-483	-483	-248	0,00	0,00	205,53
refundácia dávky v nezamestnanosti do EÚ	0	0	305	321	321	16	0,00	0,00	0,00
<b>Celkom</b>	<b>257 751</b>	<b>170 618</b>	<b>214 342</b>	<b>210 157</b>	<b>39 539</b>	<b>-4 185</b>	<b>81,53</b>	<b>123,17</b>	<b>98,05</b>

## Prehľad o príjmoch a výdavkoch Sociálnej poisťovne na dávky, ktoré hradí štát v roku 2021

## Kapitola štátneho rozpočtu MPSVR SR

v tis. eur

Ukazovateľ	Schválený rozpočet na rok 2021	Rozpis rozpočtu na január až august 2021	Skutočnosť za január až august 2021	% plnenia 3/1	% plnenia 3/2
a	1	2	3	4	5
<b>PRÍJMY</b>	<b>154 709</b>	<b>110 400</b>	<b>110 400</b>	<b>71,36</b>	<b>100,00</b>
<b>VÝDAVKY</b>	<b>154 709</b>	<b>110 400</b>	<b>115 823</b>	<b>74,87</b>	<b>104,91</b>
v tom:					
a/ dôchodok manželky	47	29	28	59,57	97,22
b/ sociálny dôchodok	3 618	2 473	2 480	68,55	100,30
c/ zvýšenie dôchodku z dôvodu JZP	12	5	5	41,67	93,60
d/ zvýšenie dôchodku pre bezvládnosť	2 502	1 638	1 640	65,55	100,15
e/ zvýšenie dôchodku z dôvodu účasti v odboji a rehabilitácie */	2 418	1 418	1 422	58,81	100,32
f/ dávky podľa § 271	0	0	0	.	.
g/ odškodnenie prac. úrazov a chorôb z povolaní zamestnancov zrušených zamestnávateľov, ktorých zakladateľom bol štát alebo FNM SR	399	260	243	60,90	93,30
h/ plnenia vyplývajúce zo zodpovednosti zamestnávateľa za škodu pri pracovnom úraze a chorobe z povolaní vzniknuté pred 1. aprílom 2002 u zamestnávateľa, ktorý mal podľa osobitného predpisu postavenie štátneho orgánu	33	20	28	84,85	139,65
i/ úrazové dávky poskytované fyzickým osobám uvedeným v § 17 ods. 2 a 3 zákona o sociálnom poistení	4	2	0	0,00	0,00
j/ príplatok k dôchodku za štátnu službu	490	331	330	67,35	99,81
k/ plnenia podľa § 293o ods.6	0	0	11	.	.
l/ vianočný príspevok a úhrada nákladov spojená s jeho výplatom	0	0	537	.	.
m/ príplatok k dôchodku politickým väzňom podľa zákona č. 274/2007 Z.z.v znení neskorších predpisov **/	3 564	4 334	4 300	120,65	99,22
jednorázový finančný príspevok politickým väzňom podľa zákona č. 462/2002 Z. z.	0	0	0	.	.
invalidné dôchodky podľa §70 ods.2 (invalidi z mladosti) (§168a)	67 465	50 026	49 839	73,87	99,63
zvýšenie sumy starobného dôchodku a sumy invalidného dôchodku vyplácaného po dovŕšení dôchodkového veku na sumu minimálneho dôchodku podľa § 82b zákona o sociálnom poistení a úhrada výdavkov spojených s konaním o nároku	73 611	49 483	49 374	67,07	99,78
vyrovnávací príplatok podľa §69b až 69d zákona o sociálnom poistení	485	345	336	69,28	97,52
o) príspevok športovému reprezentantovi a úhrada výdavkov spojených s jeho výplatom	61	37	42	68,85	114,29
l3. dôchodok a úhrada nákladov spojená s jeho výplatom	0	0	5 208	.	.
<b>ROZDIEL PRÍJMOV A VÝDAVKOV</b>			<b>-5 423</b>		

\*/ v dávke zvýšenie dôchodku z titulu rehabilitácie sú zahrnuté aj finančné prostriedky, poskytované ako príplatok k dôchodku podľa § 7 zákona č. 305/1999 Z.z.

\*\*\*/ v dávke príplatok k dôchodku politickým väzňom podľa zákona č. 274/2007 Z.z.v znení neskorších predpisov je zahrnutý príspevok aj pre osoby pozostalé po popravenom alebo zomretom politickom väzňovi počas výkonu trestu podľa zákona č. 272/2008 Z.z., ktorým sa mení a dopĺňa zákon č. 274/2007 Z.z.

## Kapitola štátneho rozpočtu MO SR

v tis. eur

Ukazovateľ	Skutočnosť za január až august 2021
a	1
príspevok účastníkom národného boja za oslobodenie a vdovám a vdovcom po týchto osobách podľa článku III. bod 2 zákona č. 285/2009 Z. z. a na úhradu výdavkov spojených s jeho výplatom	823
Finančné prostriedky poukávané MO SR	630
<b>Rozdiel - príjmov a výdavkov (pohľadávka voči MO SR)</b>	<b>-193</b>



## Prehľad o zostatkoch finančných prostriedkov na bežných účtoch v štátnej pokladnici dňa 31.8.2021

Ú č e t	Číslo bežného účtu v štátnej pokladnici	Zostatok v tis. eur			Obraty v tis. eur		
		Bežný účet	z toho Cash pooling	Termínovaný vklad	Spolu	Kredit	Debet
a	1		3	4	5	6	7
nemocenského poistenia (ZFNP)	7000165528	35 545	35 545	0	35 545	1 409	10
dôchodkového poistenia (účet ZFDP)	7000164541	206 596	206 596	0	206 596	14 309	39 376
garančného poistenia (ZFGP)	7000165552	8 070	8 070	0	8 070	695	0
poistenia v nezamestnanosti (ZFPvN)	7000165544	54 494	54 494	0	54 494	89	0
úrazového poistenia (ZFÚP)	7000165536	28 736	28 736	0	28 736	0	0
<b>Spolu účty základných fondov v ústredí</b>		<b>333 441</b>	<b>333 441</b>	<b>0</b>	<b>333 441</b>	<b>16 502</b>	<b>39 386</b>
rezervného fondu solidarity (RFS)	7000164533	131 707	131 707	0	131 707	2 694	0
<b>Spolu disponibilné zdroje v ústredí na výplatu dávok</b>		<b>465 148</b>	<b>465 148</b>	<b>0</b>	<b>465 148</b>	<b>19 196</b>	<b>39 386</b>
<b>Ostatné účty spolu</b>		<b>188 597</b>	<b>67 899</b>	<b>0</b>	<b>188 451</b>	<b>38 076</b>	<b>18 519</b>
v tom:							
v pobočkách na výplatu dávok realizovaných pobočkami		118 582	118 582	0	118 582	38 068	18 129
centrálny účet ústredia	7000164322	6	0	0	6	0	0
osob.účet zákl.fondu prisp. na star.dôch.spor SocP	7000181034	0	0	0	0	0	10
správny fond	7000164314	67 899	67 899	0	67 899	8	346
účet zdaňovanej činnosti SP	7000164509	0	0	0	0	0	0
sociálny fond SP	7000164525	146	0	0	0	0	0
účet osobitných prostriedkov SP	7000164517	1 050	0	0	1 050	0	34
BÚ-ESF-SP	7000293052	0	0	0	0	0	0
účet EESSI	7000571411	914	0	0	914	0	0
účet MUSP	7000600753	0	0	0	0	0	0
účet MoDA	7000626515	0	0	0	0	0	0
OÚ-cezhraničné vymáhanie pohľadávok	7000604877	0	0	0	0	0	0
Pro-klientsky orientované procesy a služby SP	7000642427	0	0	0	0	0	0
Osobitný fond Sociálna poisťovňa	7000640683	1 675	0	0	1 675	0	0
<b>Spolu k 31. 8. 2021 - všetky účty</b>		<b>655 420</b>	<b>651 629</b>	<b>0</b>	<b>655 274</b>	<b>57 272</b>	<b>57 905</b>

## Presuny realizované na krytie výplat dôchodkových dávok v roku 2021 vo výške 1 295 mil. eur

Rok 2021	v tis. eur					
	z RFS	zo ZFPvN	zo ZFÚP	zo ZFGP	zo ZFIP	do ZFSP
1. štvrťrok	290 000				100 000	390 000
2. štvrťrok	150 000	40 000	20 000		190 000	400 000
3. štvrťrok	253 000	50 000	60 000	22 000	120 000	505 000
<b>Spolu k 31. 8. 2021</b>	<b>693 000</b>	<b>90 000</b>	<b>80 000</b>	<b>22 000</b>	<b>410 000</b>	<b>1 295 000</b>

## Presuny realizované na krytie výplat nemocenských dávok v roku 2021 vo výške 235 mil. eur

Rok 2021	v tis. eur	
	z RFS	do ZFNP
1. štvrťrok	100 000	100 000
2. štvrťrok	115 000	115 000
3. štvrťrok	20 000	20 000
<b>Spolu k 31. 8. 2021</b>	<b>235 000</b>	<b>235 000</b>

## Poukázané finančné prostriedky zo štátneho rozpočtu SR

Rok 2021	v tis. eur
	do ZFSP
1. štvrťrok	300 000
2. štvrťrok	300 000
<b>Spolu k 31. 8. 2021</b>	<b>600 000</b>

## Mesačný vývoj použitia správneho fondu celkom za rok 2020 a 2021

v eur

Ukazovatele	ROK 2020												
	Upravený rozpis rozpočtu	SKUTOČNOSŤ											
		Január	Február	Marec	Apríl	Máj	Jún	Júl	August	September	Október	November	December
a	1	2	3	4	5	6	7	8	9	10	11	12	13
Správny fond celkom	<b>199 497 750</b>	12 427 486	13 053 685	14 616 298	13 224 149	16 809 246	18 902 658	15 666 053	13 403 661	14 221 775	13 529 509	21 208 123	29 742 088

v eur

Ukazovatele	ROK 2021												
	Upravený rozpis rozpočtu	SKUTOČNOSŤ											
		Január	Február	Marec	Apríl	Máj	Jún	Júl	August	September	Október	November	December
a	1	2	3	4	5	6	7	8	9	10	11	12	13
Správny fond celkom	<b>200 000 000</b>	12 877 075	12 575 437	14 860 505	10 522 278	12 586 337	17 376 875	13 008 393	12 830 026				

## Časový vývoj použitia správneho fondu v jednotlivých mesiacoch v roku 2020 a 2021

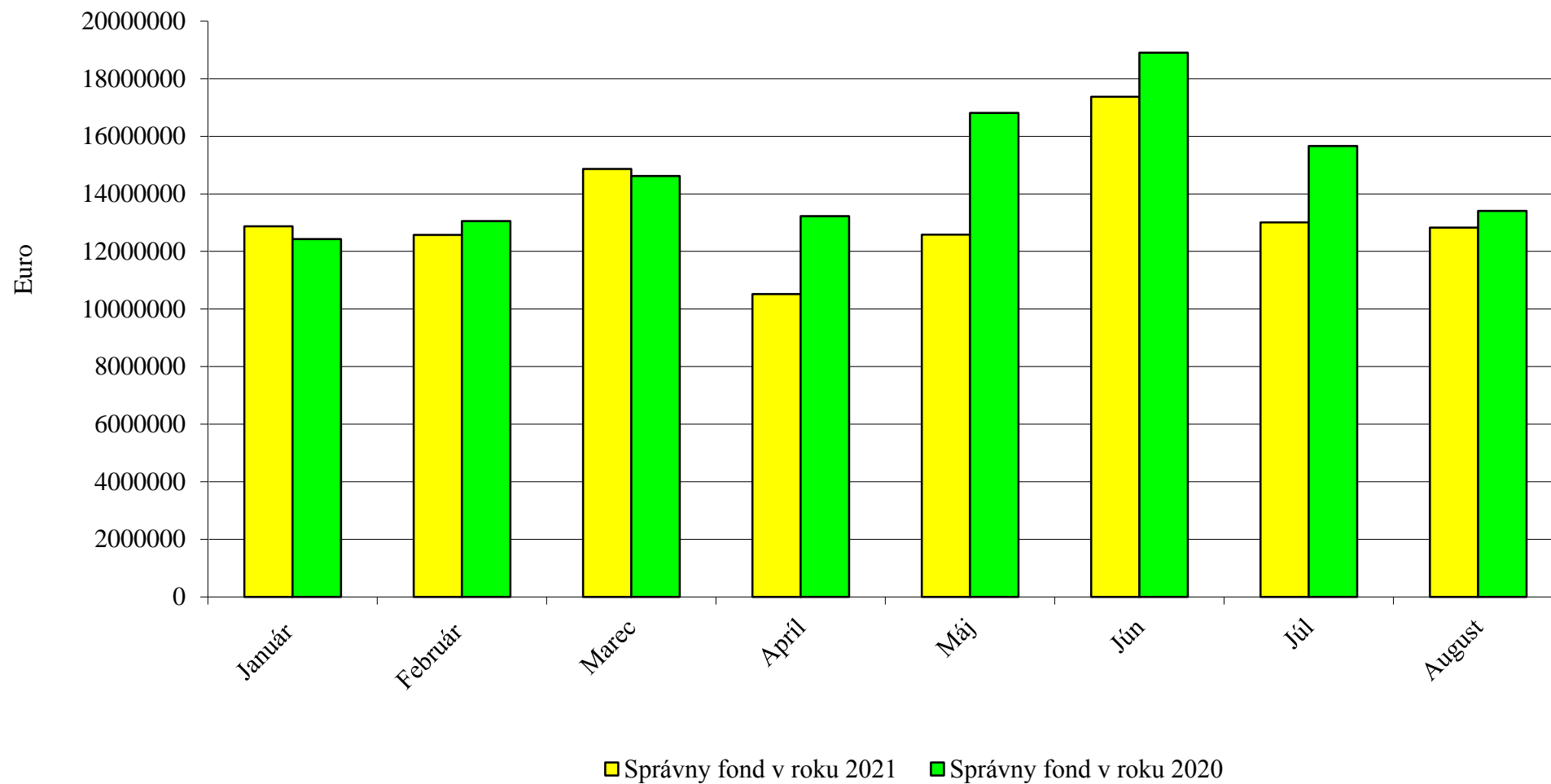

## Vyhodnotenie plnenia upraveného rozpisu rozpočtu správneho fondu Sociálnej poisťovne za január až august 2021

v eur

Organizačné zložky Sociálnej poisťovne	Spotrebované nákupy	Služby	Osobné náklady	Dane a poplatky	Ostatné náklady	Bežné výdavky	Kapitálové výdavky	Výdavkové finančné operácie	Správny fond SPOLU
<b>Ústredie SP (132)</b>									
Rozpis rozpočtu 2021	1 331 910	31 913 570	65 498 833	165 233	2 776 000	101 685 546	11 173 000	8 000	112 866 546
Rozpis rozpočtu na rok 2021 po úpravách k 31.8.2021	1 764 389	31 114 477	59 534 411	165 233	2 834 000	95 412 510	10 813 000	13 000	106 238 510
<b>Skutočnosť</b>	<b>1 043 228</b>	<b>14 729 579</b>	<b>30 293 268</b>	<b>106 749</b>	<b>1 949 778</b>	<b>48 122 602</b>	<b>568 410</b>	<b>8 209</b>	<b>48 699 221</b>
<b>% Plnenia z URR</b>	59,13	47,34	50,88	64,61	68,80	50,44	5,26	63,15	45,84
<b>Polyfunkčný objekt Nevädzová (134)</b>									
Rozpis rozpočtu 2021	107 500	27 592				135 092			135 092
Rozpis rozpočtu na rok 2021 po úpravách k 31.8.2021	107 500	27 592				135 092			135 092
<b>Skutočnosť</b>	<b>60 275</b>	<b>2 057</b>				<b>62 332</b>			<b>62 332</b>
<b>% Plnenia z URR</b>	56,07	7,46				46,14			46,14
<b>DaRZ Staré Hory(136)</b>									
Rozpis rozpočtu 2021	75 122	31 518	1 050	400		108 090			108 090
Rozpis rozpočtu na rok 2021 po úpravách k 31.8.2021	75 122	31 518	1 050	400		108 090			108 090
<b>Skutočnosť</b>	<b>24 367</b>	<b>2 817</b>	<b>0</b>	<b>379</b>		<b>27 563</b>			<b>27 563</b>
<b>% Plnenia z URR</b>	32,44	8,94				25,50			25,50
<b>DaRZ Pavčina Lehota (137)</b>									
Rozpis rozpočtu 2021	35 585	16 154	475	228		52 442			52 442
Rozpis rozpočtu na rok 2021 po úpravách k 31.8.2021	35 585	16 154	475	228		52 442			52 442
<b>Skutočnosť</b>	<b>10 945</b>	<b>2 269</b>	<b>67</b>	<b>216</b>		<b>13 497</b>			<b>13 497</b>
<b>% Plnenia z URR</b>	30,76	14,05				25,74			25,74
<b>Dozorná rada (133)</b>									
Rozpis rozpočtu 2021		2 000	175 760			177 760			177 760
Rozpis rozpočtu na rok 2021 po úpravách k 31.8.2021		2 000	175 760			177 760			177 760
<b>Skutočnosť</b>		<b>1 437</b>	<b>95 520</b>			<b>96 957</b>			<b>96 957</b>
<b>% Plnenia z URR</b>		71,85	54,35			54,54			54,54
<b>Ústredie spolu</b>									
Rozpis rozpočtu 2021	1 550 117	31 990 834	65 676 118	165 861	2 776 000	102 158 930	11 173 000	8 000	113 339 930
Rozpis rozpočtu na rok 2021 po úpravách k 31.8.2021	1 982 596	31 191 741	59 711 696	165 861	2 834 000	95 885 894	10 813 000	13 000	106 711 894
<b>Skutočnosť</b>	<b>1 138 815</b>	<b>14 738 159</b>	<b>30 388 855</b>	<b>107 344</b>	<b>1 949 778</b>	<b>48 322 951</b>	<b>568 410</b>	<b>8 209</b>	<b>48 899 570</b>
<b>% Plnenia z URR</b>	57,44	47,25	50,89	64,72	68,80	50,40	5,26	63,15	45,82
<b>Pobočky Sociálnej poisťovne (132)</b>									
Rozpis rozpočtu 2021	2 720 875	9 124 784	74 416 805	235 343	162 263	86 660 070			86 660 070
Rozpis rozpočtu na rok 2021 po úpravách k 31.8.2021	2 841 585	9 554 434	80 447 637	255 972	188 458	93 288 086		20	93 288 106
<b>Skutočnosť</b>	<b>1 558 312</b>	<b>6 186 702</b>	<b>49 738 290</b>	<b>141 945</b>	<b>112 107</b>	<b>57 737 356</b>			<b>57 737 356</b>
<b>% Plnenia z URR</b>	54,84	64,75	61,83	55,45	59,49	61,89			61,89
<b>CELKOM správny fond</b>									
Rozpis rozpočtu 2021	4 270 992	41 115 618	140 092 923	401 204	2 938 263	188 819 000	11 173 000	8 000	200 000 000
Rozpis rozpočtu na rok 2021 po úpravách k 31.8.2021	4 824 181	40 746 175	140 159 333	421 833	3 022 458	189 173 980	10 813 000	13 020	200 000 000
<b>Skutočnosť</b>	<b>2 697 127</b>	<b>20 924 861</b>	<b>80 127 145</b>	<b>249 289</b>	<b>2 061 885</b>	<b>106 060 307</b>	<b>568 410</b>	<b>8 209</b>	<b>106 636 926</b>
<b>% Plnenia z URR</b>	55,91	51,35	57,17	59,10	68,22	56,06	5,26	63,05	53,32

Vyhodnotenie plnenia upraveného rozpočtu výdavkov (nákladov) správneho fondu Sociálnej poisťovne  
za január až august 2021 v štruktúre funkčnej a ekonomickej klasifikácie

v eur

Funkčná klasifikácia oddiel/skupina/ trieda/podtrieda	Ekonomická klasifikácia				Text	Rozpis rozpočtu na rok 2021	Rozpis rozpočtu na rok 2021 po úpravách k 31.8.2021	Skutočnosť za január až august 2021	% plnenia (3 : 2)
	Hlavná kategória	Kategória	Položka	Podpo- ložka					
a	b	c	d	e	f	1	2	3	4
10.9.0	600				Bežné výdavky	188 819 000	189 173 980	106 060 307	56,06
10.9.0		610			Mzdy, platy, služobné príjmy a ostatné osobné vyrovnania	97 132 630	97 132 630	55 006 319	56,63
10.9.0			611		Tarifný plat, osobný plat, základný plat vrátane ich náhrad	82 554 895	79 514 563	47 615 490	59,88
10.9.0			612		Priplatky	1 407 538	1 420 501	1 002 628	70,58
10.9.0				612002	Ostatné príplatky okrem osobných príplatkov	1 407 538	1 420 501	1 002 628	70,58
10.9.0			613		Náhrada za pracovnú pohotovosť	81 300	81 450	51 132	62,78
10.9.0			614		Odmeny	13 088 897	16 116 116	6 337 069	39,32
10.9.0		620			Poistné a príspevok do poisťovní	37 396 000	37 396 000	21 014 984	56,20
10.9.0			621		Poistné do Všeobecnej zdravotnej poisťovne	7 349 940	7 479 896	3 794 666	50,73
10.9.0			623		Poistné do ostatných zdravotných poisťovní	2 376 357	2 555 119	1 708 847	66,88
10.9.0			625		Poistné do Sociálnej poisťovne	24 548 812	24 161 730	13 882 267	57,46
10.9.0				625001	Na nemocenské poistenie	1 361 695	1 400 259	780 992	55,77
10.9.0				625002	Na starobné poistenie	13 655 282	12 968 985	7 821 293	60,31
10.9.0				625003	Na úrazové poistenie	778 121	801 666	451 818	56,36
10.9.0				625004	Na invalidné poistenie	2 917 898	2 994 726	1 531 418	51,14
10.9.0				625005	Na poistenie v nezamestnanosti	972 647	998 933	504 155	50,47
10.9.0				625006	Na garančné poistenie	243 176	249 913	139 542	55,84
10.9.0				625007	Na poistenie do rezervného fondu	4 619 993	4 747 248	2 653 049	55,89
10.9.0			627		Príspevok do doplnkových dôchodkových poisťovní	3 120 891	3 199 255	1 629 204	50,92
10.9.0		630			Tovary a služby	52 890 370	53 205 664	28 983 034	54,47
10.9.0			631		Cestovné náhrady	115 729	108 408	24 586	22,68
10.9.0				631001	Tuzemské pracovné cesty	95 656	88 335	24 568	27,81
10.9.0				631002	Zahraničné pracovné cesty	20 040	20 040	18	0,09
10.9.0				631004	Cestovné náhrady vlastným zamestnancom	33	33	-	-
10.9.0			632		Energia, voda a komunikácie	14 620 741	14 651 460	9 820 649	67,03
10.9.0				632001	Enegrie	1 757 457	1 752 075	1 031 029	58,85
10.9.0				632002	Vodné, stočné	163 121	161 152	89 679	55,65
10.9.0				632003	Poštovné služby	9 572 773	9 610 236	6 740 647	70,14
10.9.0				632004	Komunikačná infraštruktúra	1 800 000	1 800 000	1 062 680	59,04
10.9.0				632005	Telekomunikačná technika	1 327 390	1 327 997	896 614	67,52
10.9.0			633		Materiál	2 376 649	2 956 976	1 624 905	54,95
10.9.0				633001	Interiérové vybavenie	262 671	350 163	141 407	40,38
10.9.0				633002	Výpočtová technika	50 266	381 158	381 048	99,97
10.9.0				633003	Telekomunikačná technika	10 125	10 125	5 697	56,27
10.9.0				633004	Prevádzkové stroje, prístroje, zariadenia, technika a náradie	23 045	26 730	7 882	29,49
10.9.0				633006	Všeobecný materiál	1 893 128	2 037 351	1 039 196	51,01
10.9.0				633009	Knihy, časopisy, noviny, učebnice, učebné pomôcky	11 047	11 088	4 233	38,18
10.9.0				633010	Pracovné odevy, obuv a pracovné pomôcky	105 471	116 690	36 546	31,32
10.9.0				633013	Softvér	1 000	1 000	-	-
10.9.0				633015	Palivá ako zdroj energie	1 356	1 431	362	25,30
10.9.0				633016	Reprezentačné	18 540	21 240	8 534	40,18
10.9.0			634		Dopravné	332 148	349 481	125 776	35,99
10.9.0				634001	Palivo, mazivá, oleje, špeciálne kvapaliny	148 475	138 287	44 152	31,93
10.9.0				634002	Servis, údržba, opravy a výdavky s tým spojené	85 920	88 428	27 872	31,52
10.9.0				634003	Poistenie	70 645	70 824	49 576	70,00
10.9.0				634004	Prepravné a nájom dopravných prostriedkov	20 960	45 984	2	0,00
10.9.0				634005	Karty, známky, poplatky	6 148	5 958	4 174	70,06
10.9.0			635		Rutinná a štandardná údržba	1 993 323	1 980 128	1 145 824	57,87
10.9.0				635001	Interiérového vybavenia	23 148	25 242	5 448	21,58
10.9.0				635002	Výpočtovej techniky	1 370 387	1 373 687	1 002 339	72,97
10.9.0				635004	Prevádzkových strojov, prístrojov, zariadení, techniky a náradia	240 516	267 948	92 804	34,64
10.9.0				635006	Budov, objektov alebo ich častí	359 272	313 251	45 233	14,44
10.9.0			636		Nájomné za nájom	2 565 277	2 521 834	1 678 494	66,56
10.9.0				636001	Nájomné budov, objektov alebo ich častí	2 546 109	2 502 220	1 670 475	66,76
10.9.0				636002	Nájomné prevádzkových strojov, prístrojov, zariadení, techniky a náradia	19 168	19 614	8 019	40,88
10.9.0			637		Služby	30 886 503	30 637 377	14 562 800	47,53
10.9.0				637001	Školenia, kurzy, semináre, porady, konferencie, sympóziá	24 975	25 683	9 802	38,17
10.9.0				637003	Propagácia, reklama a inzercia	12 103	12 317	2 616	21,24
10.9.0				637004	Všeobecné služby	2 111 939	2 052 666	1 089 615	53,08
10.9.0				637005	Špeciálne služby	4 462 535	4 086 690	825 249	20,19
10.9.0				637006	Náhrady	120 000	120 000	216 508	180,42
10.9.0				637007	Cestovné náhrady	2 481	481	-	-
10.9.0				637009	Náhrada mzdy a platu	-	33 489	33 488	100,00
10.9.0				637011	Štúdie, expertízy, posudky	48 234	99 687	15 462	15,51
10.9.0				637012	Poplatky a odvody	1 733 306	1 693 938	1 046 884	61,80
10.9.0				637014	Stravovanie	2 612 214	2 630 259	2 054 977	78,13
10.9.0				637015	Poistné	16 689	16 742	8 195	48,95
10.9.0				637016	Prídel do sociálneho fondu	1 274 623	1 273 623	701 008	55,04
10.9.0				637026	Odmeny a príspevky	130 780	130 780	72 059	55,10
10.9.0				637027	Odmeny zamestnancov mimopracovného pomeru	169 862	248 543	185 861	74,78
10.9.0				637029	Manká a škody	-	7 119	7 117	99,97
10.9.0				637031	Pokuty a penále	-	8 191	7 423	90,62
10.9.0				637034	Zdravotníckym zariadeniam	1 222 000	1 222 000	863 105	70,63
10.9.0				637035	Dane	158 074	207 960	174 014	83,68
10.9.0				637040	Služby v oblasti informačno - komunikačných technológií	16 786 688	16 767 209	7 249 417	43,24
10.9.0		640			Bežné transfery	1 400 000	1 439 686	1 055 970	73,35
10.9.0			642		Transfery jednotlivcom a neziskovým právnickým osobám	1 390 000	1 429 686	1 055 070	73,80
10.9.0				642012	Na odstupné	-	77 857	100 656	129,28
10.9.0				642013	Na odchodné	519 000	557 492	568 884	102,04
10.9.0				642014	Jednotlivcovi	48 146	48 686	28 408	58,35
10.9.0				642015	Na nemocenské dávky	822 854	745 651	357 122	47,89
10.9.0			649		Transfery do zahraničia	10 000	10 000	900	9,00
10.9.0				649003	Medzinárodnej organizácii	10 000	10 000	900	9,00
10.9.0		700			Kapitálové výdavky	11 173 000	10 813 000	568 410	5,26
10.9.0			710		Obstarávanie kapitálových aktív	11 173 000	10 813 000	568 410	5,26
10.9.0			711		Nákup pozemkov a nehmotných aktív	1 807 836	1 808 636	317 899	17,58
10.9.0				711001	Pozemkov	38 000	38 800	-	-
10.9.0				711003	Softvéru	1 769 836	1 769 836	317 899	17,96
10.9.0			712		Nákup budov, objektov alebo ich častí	-	-	-	-
10.9.0				712001	Budov, objektov alebo ich častí	-	-	-	-
10.9.0			713		Nákup strojov, prístrojov, zariadení, techniky a náradia	6 785 164	6 731 920	54 114	0,80
10.9.0				713001	Interiérového vybavenia	1 150 000	1 150 000	8 575	0,75
10.9.0				713002	Výpočtovej techniky	4 946 365	4 946 365	26 197	0,53
10.9.0				713003	Telekomunikačnej techniky	256 799	256 799	-	-
10.9.0				713004	Prevádzkových strojov, prístrojov, zariadení, techniky a náradia	-	14 000	13 500	96,43
10.9.0				713005	Špeciálnych strojov, prístrojov, zariadení, techniky, náradia a materiálu	432 000	364 756	5 842	1,60
10.9.0			714		Nákup dopravných prostriedkov všetkých druhov	200 000	200 000	-	-
10.9.0				714001	Osobných automobilov	200 000	200 000	-	-
10.9.0			716		Prípravná a projektová dokumentácia	420 404	438 404	4 344	0,99
10.9.0			717		Realizácia stavieb a ich technické zhodnotenie	1 959 596	1 634 040	192 053	11,75
10.9.0				717002	Rekonštrukcia a modernizácia	1 869 396	1 543 840	171 653	11,12
10.9.0				717003	Prístavby, nadstavby, stavebné úpravy	90 200	90 200	20 400	22,62
10.9.0		800			Výdavky z transakcií s finančnými aktívami a finančnými pasívami	8 000	13 020	8 209	63,05
10.9.0			819		Iné výdavkové finančné operácie	8 000	13 020	8 209	63,05
				819003	Kurzové rozdiely	8 000	13 020	8 209	63,05
X	X	X	X	X	Celkom správny fond	200 000 000	200 000 000	106 636 926	53,32

Vyhodnotenie plnenia upraveného rozpisu rozpočtu bežných výdavkov (nákladov) a výdavkových finančných operácií správneho fondu  
Sociálnej poisťovne za január až august 2021 v štruktúre funkčnej a ekonomickej klasifikácie

v eur

Funkčná klasifikácia oddiel/skupina/ trieda/podtrieda	Ekonomická klasifikácia				Text	Rozpis rozpočtu na rok 2021	Rozpis rozpočtu na rok 2021 po úpravách k 31.8.2021	Skutočnosť za január až august 2021	% plnenia (3 : 2)
	Hlavná kategória	Kategória	Položka	Podpo- ložka					
a	b	c	d	e	f	1	2	3	4
<b>10.9.0</b>	<b>600</b>				<b>Bežné výdavky</b>	<b>188 819 000</b>	<b>189 173 980</b>	<b>106 060 307</b>	<b>56,06</b>
10.9.0		<b>610</b>			Mzdy, platy, služobné príjmy a ostatné osobné vyrovnania	97 132 630	97 132 630	55 006 319	56,63
10.9.0			611		Tarifný plat, osobný plat, základný plat vrátane ich náhrad	82 554 895	79 514 563	47 615 490	59,88
10.9.0			612		Príplatky	1 407 538	1 420 501	1 002 628	70,58
10.9.0				612002	Ostatné príplatky okrem osobných príplatkov	1 407 538	1 420 501	1 002 628	70,58
10.9.0			613		Náhrada za pracovnú pohotovosť	81 300	81 450	51 132	62,78
10.9.0			614		Odmeny	13 088 897	16 116 116	6 337 069	39,32
10.9.0		<b>620</b>			Poistné a príspevok do poisťovni	37 396 000	37 396 000	21 014 984	56,20
10.9.0			621		Poistné do Všeobecnej zdravotnej poisťovne	7 349 940	7 479 896	3 794 666	50,73
10.9.0			623		Poistné do ostatných zdravotných poisťovní	2 376 357	2 555 119	1 708 847	66,88
10.9.0			625		Poistné do Sociálnej poisťovne	24 548 812	24 161 730	13 882 267	57,46
10.9.0				625001	Na nemocenské poistenie	1 361 695	1 400 259	780 992	55,77
10.9.0				625002	Na starobné poistenie	13 655 282	12 968 985	7 821 293	60,31
10.9.0				625003	Na úrazové poistenie	778 121	801 666	451 818	56,36
10.9.0				625004	Na invalidné poistenie	2 917 898	2 994 726	1 531 418	51,14
10.9.0				625005	Na poistenie v nezamestnanosti	972 647	998 933	504 155	50,47
10.9.0				625006	Na garančné poistenie	243 176	249 913	139 542	55,84
10.9.0				625007	Na poistenie do rezervného fondu	4 619 993	4 747 248	2 653 049	55,89
10.9.0			627		Príspevok do doplnkových dôchodkových poisťovní	3 120 891	3 199 255	1 629 204	50,92
10.9.0		<b>630</b>			Tovary a služby	52 890 370	53 205 664	28 983 034	54,47
10.9.0			631		Cestovné náhrady	115 729	108 408	24 586	22,68
10.9.0				631001	Tuzemské pracovné cesty	95 656	88 335	24 568	27,81
10.9.0				631002	Zahraničné pracovné cesty	20 040	20 040	18	0,09
10.9.0				631004	Cestovné náhrady vlastným zamestnancom	33	33	-	-
10.9.0			632		Energia, voda a komunikácie	14 620 741	14 651 460	9 820 649	67,03
10.9.0				632001	Energie	1 757 457	1 752 075	1 031 029	58,85
10.9.0				632002	Vodné, stočné	163 121	161 152	89 679	55,65
10.9.0				632003	Poštovné služby	9 572 773	9 610 236	6 740 647	70,14
10.9.0				632004	Komunikačná infraštruktúra	1 800 000	1 800 000	1 062 680	59,04
10.9.0				632005	Telekomunikačná technika	1 327 390	1 327 997	896 614	67,52
10.9.0			633		Materiál	2 376 649	2 956 976	1 624 905	54,95
10.9.0				633001	Interiérové vybavenie	262 671	350 163	141 407	40,38
10.9.0				633002	Výpočtová technika	50 266	381 158	381 048	99,97
10.9.0				633003	Telekomunikačná technika	10 125	10 125	5 697	56,27
10.9.0				633004	Prevádzkové stroje, prístroje, zariadenia, technika a náradie	23 045	26 730	7 882	29,49
10.9.0				633006	Všeobecný materiál	1 893 128	2 037 351	1 039 196	51,01
10.9.0				633009	Knihy, časopisy, noviny, učebnice, učebné pomôcky	11 047	11 088	4 233	38,18
10.9.0				633010	Pracovné odevy, obuv a pracovné pomôcky	105 471	116 690	36 546	31,32
10.9.0				633013	Softvér	1 000	1 000	-	-
10.9.0				633015	Palivá ako zdroj energie	1 356	1 431	362	25,30
10.9.0				633016	Reprezentačné	18 540	21 240	8 534	40,18
10.9.0			634		Dopravné	332 148	349 481	125 776	35,99
10.9.0				634001	Palivo, mazivá, oleje, špeciálne kvapaliny	148 475	138 287	44 152	31,93
10.9.0				634002	Servis, údržba, opravy a výdavky s tým spojené	85 920	88 428	27 872	31,52
10.9.0				634003	Poistenie	70 645	70 824	49 576	70,00
10.9.0				634004	Prepravné a nájom dopravných prostriedkov	20 960	45 984	2	0,00
10.9.0				634005	Karty, známky, poplatky	6 148	5 958	4 174	70,06
10.9.0			635		Rutinná a štandardná údržba	1 993 323	1 980 128	1 145 824	57,87
10.9.0				635001	Interiérového vybavenia	23 148	25 242	5 448	21,58
10.9.0				635002	Výpočtovej techniky	1 370 387	1 373 687	1 002 339	72,97
10.9.0				635004	Prevádzkových strojov, prístrojov, zariadení, techniky a náradia	240 516	267 948	92 804	34,64
10.9.0				635006	Budov, objektov alebo ich častí	359 272	313 251	45 233	14,44
10.9.0			636		Nájomné za nájom	2 565 277	2 521 834	1 678 494	66,56
10.9.0				636001	Nájomné budov, objektov alebo ich častí	2 546 109	2 502 220	1 670 475	66,76
10.9.0				636002	Nájomné prevádzkových strojov, prístrojov, zariadení, techniky a náradia	19 168	19 614	8 019	40,88
10.9.0			637		Služby	30 886 503	30 637 377	14 562 800	47,53
10.9.0				637001	Školenia, kurzy, semináre, porady, konferencie, sympóziá	24 975	25 683	9 802	38,17
10.9.0				637003	Propagácia, reklama a inzercia	12 103	12 317	2 616	21,24
10.9.0				637004	Všeobecné služby	2 111 939	2 052 666	1 089 615	53,08
10.9.0				637005	Špeciálne služby	4 462 535	4 086 690	825 249	20,19
10.9.0				637006	Náhrady	120 000	120 000	216 508	180,42
10.9.0				637007	Cestovné náhrady	2 481	481	-	-
10.9.0				637009	Náhrada mzdy a platu	-	33 489	33 488	100,00
10.9.0				637011	Štúdie, expertízy, posudky	48 234	99 687	15 462	15,51
10.9.0				637012	Poplatky a odvody	1 733 306	1 693 938	1 046 884	61,80
10.9.0				637014	Stravovanie	2 612 214	2 630 259	2 054 977	78,13
10.9.0				637015	Poistné	16 689	16 742	8 195	48,95
10.9.0				637016	Prídely do sociálneho fondu	1 274 623	1 273 623	701 008	55,04
10.9.0				637026	Odmeny a príspevky	130 780	130 780	72 059	55,10
10.9.0				637027	Odmeny zamestnancov mimopracovného pomeru	169 862	248 543	185 861	74,78
10.9.0				637029	Manká a škody	-	7 119	7 117	99,97
10.9.0				637031	Pokuty a penále	-	8 191	7 423	90,62
10.9.0				637034	Zdravotníckym zariadeniam	1 222 000	1 222 000	863 105	70,63
10.9.0				637035	Dane	158 074	207 960	174 014	83,68
10.9.0				637040	Služby v oblasti informačno - komunikačných technológií	16 786 688	16 767 209	7 249 417	43,24
10.9.0		<b>640</b>			Bežné transfery	1 400 000	1 439 686	1 055 970	73,35
10.9.0			642		Transfery jednotlivcom a neziskovým právnickým osobám	1 390 000	1 429 686	1 055 070	73,80
10.9.0				642012	Na odstupné	-	77 857	100 656	129,28
10.9.0				642013	Na odchodné	519 000	557 492	568 884	102,04
10.9.0				642014	Jednotlivcovi	48 146	48 686	28 408	58,35
10.9.0				642015	Na nemocenské dávky	822 854	745 651	357 122	47,89
10.9.0			649		Transfery do zahraničia	10 000	10 000	900	9,00
10.9.0				649003	Medzinárodnej organizácii	10 000	10 000	900	9,00
10.9.0		<b>800</b>			Výdavky z transakcií s finančnými aktívami a finančnými pasívami	8 000	13 020	8 209	63,05
10.9.0			819		Iné výdavkové finančné operácie	8 000	13 020	8 209	63,05
				819003	Kurzové rozdiely	8 000	13 020	8 209	63,05
<b>X</b>	<b>X</b>	<b>X</b>	<b>X</b>	<b>X</b>	<b>Celkom správny fond (600 + 800)</b>	<b>188 827 000</b>	<b>189 187 000</b>	<b>106 068 516</b>	<b>56,07</b>

**Vyhodnotenie plnenia upraveného rozpisu rozpočtu kapitálových výdavkov (nákladov) správneho fondu Sociálnej poisťovne  
za január až august 2021 v štruktúre funkčnej a ekonomickej klasifikácie**

v eur

Funkčná klasifikácia	Ekonomická klasifikácia				Text	Rozpis rozpočtu na rok 2021	Rozpis rozpočtu na rok 2021 po úpravách k 31.8.2021	Skutočnosť za január až august 2021	% plnenia (3 : 2)
	Hlavná kategória	Kategória	Položka	Podpo- ložka					
oddiel/skupina/ trieda/podtrieda	b	c	d	e	f	1	2	3	4
<b>10.9.0</b>	<b>700</b>				<b>Kapitálové výdavky</b>	<b>11 173 000</b>	<b>10 813 000</b>	<b>568 410</b>	<b>5,26</b>
<b>10.9.0</b>		<b>710</b>			<b>Obstarávanie kapitálových aktív</b>	<b>11 173 000</b>	<b>10 813 000</b>	<b>568 410</b>	<b>5,26</b>
<i>10.9.0</i>			<i>711</i>		<i>Nákup pozemkov a nehmotných aktív</i>	<i>1 807 836</i>	<i>1 808 636</i>	<i>317 899</i>	<i>17,58</i>
				711001	Pozemkov	38 000	38 800	-	-
				711003	Softvéru	1 769 836	1 769 836	317 899	17,96
<i>10.9.0</i>			<i>712</i>		<i>Nákup budov, objektov alebo ich častí</i>	-	-	-	-
				712001	Budov, objektov alebo ich častí	-	-	-	-
<i>10.9.0</i>			<i>713</i>		<i>Nákup strojov, prístrojov, zariadení, techniky a náradia</i>	<i>6 785 164</i>	<i>6 731 920</i>	<i>54 114</i>	<i>0,80</i>
				713001	Interiérového vybavenia	1 150 000	1 150 000	8 575	-
				713002	Výpočtovej techniky	4 946 365	4 946 365	26 197	0,53
				713003	Telekomunikačnej techniky	256 799	256 799	-	-
				713004	Prevádzkových strojov, prístrojov, zariadení, techniky a náradia	-	14 000	13 500	96,43
				713005	Špeciálnych strojov, prístrojov, zariadení, techniky, náradia a materiálu	432 000	364 756	5 842	1,60
<i>10.9.0</i>			<i>714</i>		<i>Nákup dopravných prostriedkov všetkých druhov</i>	<i>200 000</i>	<i>200 000</i>	-	-
				714001	Osobných automobilov	200 000	200 000	-	-
<i>10.9.0</i>			<i>716</i>		<i>Prípravná a projektová dokumentácia</i>	<i>420 404</i>	<i>438 404</i>	<i>4 344</i>	<i>0,99</i>
<i>10.9.0</i>			<i>717</i>		<i>Realizácia stavieb a ich technické zhodnotenie</i>	<i>1 959 596</i>	<i>1 634 040</i>	<i>192 053</i>	<i>11,75</i>
				717002	Rekonštrukcia a modernizácia	1 869 396	1 543 840	171 653	11,12
				717003	Prístavby, nadstavby, stavebné úpravy	90 200	90 200	20 400	22,62

Vyhodnotenie plnenia upraveného rozpisu rozpočtu bežných výdavkov (nákladov) a výdavkových finančných operácií správneho fondu  
 Sociálnej poisťovne, ústredie za január až august 2021 v štruktúre funkčnej a ekonomickej klasifikácie

v eur

Funkčná klasifikácia	Ekonomická klasifikácia				Text	Rozpis rozpočtu na rok 2021	Rozpis rozpočtu na rok 2021 po úpravách k 31.08.2021	Skutočnosť za január až august 2021	% plnenia (3 : 2)	
	Hlavná kategória	Kategória	Položka	Podpo- ložka						
oddiel/skupina/ trieda/podtrieda	a	b	c	d	e	f	1	2	3	4
10.9.0	600					Bežné výdavky	102 158 930	95 885 894	48 322 951	50,40
10.9.0		610				Mzdy, platy, služobné príjmy a ostatné osobné vyrovnania	45 606 109	41 536 820	20 976 272	50,50
10.9.0			611			Tarifný plat, osobný plat, základný plat vrátane ich náhrad	34 355 521	30 286 232	18 048 088	59,59
10.9.0			612			Príplatky	528 846	528 846	413 590	78,21
10.9.0				612002		Ostatné príplatky okrem osobných príplatkov	528 846	528 846	413 590	78,21
10.9.0			613			Náhrada za pracovnú pohotovosť	15 000	15 000	8 635	57,57
10.9.0			614			Odmeny	10 706 742	10 706 742	2 505 959	23,41
10.9.0		620				Poistné a príspevok do poisťovni	17 582 333	16 035 949	8 001 286	49,90
10.9.0		630				Tovary a služby	38 070 488	37 740 666	18 968 345	50,26
10.9.0			631			Cestovné náhrady	45 000	45 000	11 936	26,52
10.9.0				631001		Tuzemské pracovné cesty	25 000	25 000	11 918	47,67
10.9.0				631002		Zahraničné pracovné cesty	20 000	20 000	18	0,09
10.9.0			632			Energia, voda a komunikácie	8 813 400	8 813 400	6 023 088	68,34
10.9.0				632001		Energie	571 000	571 000	329 998	57,79
10.9.0				632002		Vodné, stočné	35 400	35 400	20 640	58,31
10.9.0				632003		Poštovné služby	5 907 000	5 907 000	4 222 081	71,48
10.9.0				632004		Komunikačná infraštruktúra	1 800 000	1 800 000	1 062 680	59,04
10.9.0				632005		Telekomunikačné služby	500 000	500 000	387 689	77,54
10.9.0			633			Materiál	990 942	1 426 121	809 607	56,77
10.9.0				633001		Interiérové vybavenie	118 962	171 962	76 854	44,69
10.9.0				633002		Výpočtová technika	50 000	380 699	380 688	100,00
10.9.0				633003		Telekomunikačná technika	10 000	10 000	5 697	56,97
10.9.0				633004		Prevádzkové stroje, prístroje, zariadenia, technika a náradie	17 140	17 140	5 661	33,03
10.9.0				633006		Všeobecný materiál	699 215	747 995	310 980	41,58
10.9.0				633009		Knihy, časopisy, noviny, učebnice, učebné pomôcky	9 700	9 700	3 763	38,79
10.9.0				633010		Pracovné odevy, obuv a pracovné pomôcky	72 125	72 125	19 218	26,65
10.9.0				633013		Softvér	1 000	1 000	-	-
10.9.0				633015		Palivá ako zdroj energie	500	500	64	12,80
10.9.0				633016		Reprezentačné	12 300	15 000	6 682	44,55
10.9.0			634			Dopravné	104 450	129 450	34 223	26,44
10.9.0				634001		Palivo, mazivá, oleje, špeciálne kvapaliny	38 700	38 700	14 725	38,05
10.9.0				634002		Servis, údržba, opravy a výdavky s tým spojené	27 700	27 700	7 192	25,96
10.9.0				634003		Poistenie	17 000	17 000	11 456	67,39
10.9.0				634004		Prepravné a nájom dopravných prostriedkov	20 000	45 000	-	-
10.9.0				634005		Karty, známky, poplatky	1 050	1 050	850	80,95
10.9.0			635			Rutinná a štandardná údržba	1 463 000	1 380 000	966 928	70,07
10.9.0				635001		Interiérového vybavenia	16 500	16 500	4 957	30,04
10.9.0				635002		Výpočtovej techniky	1 200 000	1 200 000	939 239	78,27
10.9.0				635004		Prevádzkových strojov, prístrojov, zariadení, techniky a náradia	104 900	104 900	18 062	17,22
10.9.0				635006		Budov, objektov alebo ich častí	141 600	58 600	4 670	7,97
10.9.0			636			Nájomné za nájom	599 088	599 088	354 355	59,15
10.9.0				636001		Nájomné budov, objektov alebo ich častí	595 088	595 088	353 329	59,37
10.9.0				636002		Nájomné prevádzkových strojov, prístrojov, zariadení, techniky a náradia	4 000	4 000	1 026	25,65
10.9.0			637			Služby	26 054 608	25 347 607	10 768 208	42,48
10.9.0				637001		Školenia, kurzy, semináre, porady, konferencie, sympóziá	20 000	20 000	8 059	40,30
10.9.0				637003		Propagácia, reklama a inzercia	10 800	10 800	2 543	23,55
10.9.0				637004		Všeobecné služby	835 851	780 151	393 044	50,38
10.9.0				637005		Špeciálne služby	3 894 849	3 152 746	3 537	0,11
10.9.0				637006		Náhrady	120 000	98 792	68 198	69,03
10.9.0				637007		Cestovné náhrady	460	460	-	-
10.9.0				637009		Náhrada mzdy a platu	-	33 489	33 488	100,00
10.9.0				637011		Štúdie, expertízy, posudky	30 000	70 000	72	0,10
10.9.0				637012		Poplatky a odvody	1 498 000	1 498 000	973 958	65,02
10.9.0				637014		Stravovanie	806 000	806 000	627 966	77,91
10.9.0				637015		Poistné	5 400	5 400	2 697	49,94
10.9.0				637016		Pridel do sociálneho fondu	518 151	518 151	270 520	52,21
10.9.0				637026		Odmeny a príspevky	130 780	130 780	72 059	55,10
10.9.0				637027		Odmeny zamestnancov mimopracovného pomeru	105 000	163 000	131 007	80,37
10.9.0				637031		Pokuty a penále	-	-	755	-
10.9.0				637034		Zdravotníckym zariadeniam	1 222 000	1 222 000	863 105	70,63
10.9.0				637035		Dane	70 629	70 629	69 293	98,11
10.9.0				637040		Služby v oblasti informačno-komunikačných technológií	16 786 688	16 767 209	7 249 417	43,24
10.9.0		640				Bežné transfery	900 000	572 459	377 048	65,86
10.9.0			642			Transfery jednotlivcom a neziskovým právnickým osobám	890 000	562 459	376 148	66,88
10.9.0				642012		Na odstupné	-	33 864	33 864	100,00
10.9.0				642013		Na odchodné	519 000	219 053	180 365	82,34
10.9.0				642014		Jednotlivcovi	39 000	39 000	21 492	55,11
10.9.0				642015		Na nemocenské dávky	332 000	270 542	140 427	51,91
10.9.0			649			Transfery do zahraničia	10 000	10 000	900	9,00
10.9.0				649003		Medzinárodnej organizácii	10 000	10 000	900	9,00
10.9.0	800					Výdavky z transakcií s finančnými aktívami a finančnými pasívami	8 000	13 000	8 209	63,15
10.9.0			819			Iné výdavkové finančné operácie	8 000	13 000	8 209	63,15
X	X	X	X	X		Celkom správny fond (600 + 800)	102 166 930	95 898 894	48 331 160	50,40



**Evidencia úpravy rozpisu rozpočtu v Sociálnej poisťovni ústredie  
za rok 2021**

Poradové číslo	Dátum	Fond	Protokolárne číslo	Druh operácie	Druh rozpočtu	Finančné stredisko	Finanč.položka	Program rozpočtu	Suma
79	26.2.2021	132	BA--0498786/2021	Prijatie	Rozpočtové opatrenie správneho fondu, ústredie	020	611000.52110000	ZZZ	90 552
		132		Prijatie		020	625002.52442000	ZZZ	34 410
		<b>132</b>				<b>020</b>			<b>124 962</b>
		132		Prijatie		060	611000.52110000	ZZZ	2 640
		132		Prijatie		060	625002.52442000	ZZZ	1 004
		<b>132</b>				<b>060</b>			<b>3 644</b>
		132		Prijatie		300	611000.52110000	ZZZ	51 870
		132		Prijatie		300	625002.52442000	ZZZ	19 711
		<b>132</b>				<b>300</b>			<b>71 581</b>
		132		Prijatie		31	611000.52110000	ZZZ	145 062
		132		Prijatie		31	625002.52442000	ZZZ	55 125
		<b>132</b>			<b>31</b>	<b>200 187</b>			
1								-	
85	26.2.2021	132	BA--0308598/2021	Prijatie	Rozpočtové opatrenie správneho fondu, ústredie	31	637004.51828000	ZZZ	2 700
		132		Prijatie		31	633016.51330000	ZZZ	2 700
		<b>132</b>							-
2								-	
107	17.3.2021	132	Ba--0445117/2021	Prijatie	Rozpočtové opatrenie správneho fondu, ústredie	20	642012.52740000	ZZZ	4 354
		132		Prijatie		20	642013.52750000	ZZZ	6 390
		132		Prijatie		20	642013.52820000	ZZZ	12 780
		132		Prijatie		20	637005.51831000	ZZZ	110 736
		132		Prijatie		20	637006.52780000	ZZZ	404
		<b>132</b>				<b>20</b>			<b>134 664</b>
		132		Prijatie		40	642013.52750000	ZZZ	1 132
		132		Prijatie		40	642013.52820000	ZZZ	2 264
		132		Prijatie		40	637005.51831000	ZZZ	6 393
		132		Odoslanie		40	637012.54911000	ZZZ	20
		132		Prijatie		40	819003.54510000	ZZZ	20
		<b>132</b>				<b>40</b>			<b>9 789</b>
		132		Prijatie		110	642012.52740000	ZZZ	5 305
		132		Prijatie		110	642012.52810000	ZZZ	2 122
		132		Prijatie		110	642013.52750000	ZZZ	1 061
		132		Prijatie		110	642013.52820000	ZZZ	2 122
		<b>132</b>				<b>110</b>			<b>10 610</b>
		132		Prijatie		120	642013.52750000	ZZZ	1 579
		132		Prijatie		120	642013.52820000	ZZZ	3 158
		<b>132</b>				<b>120</b>			<b>4 737</b>
		132		Prijatie		150	642013.52750000	ZZZ	1 310
		132		Prijatie		150	642013.52820000	ZZZ	2 620
		132		Prijatie		150	637005.51831000	ZZZ	3 595
		<b>132</b>				<b>150</b>			<b>7 525</b>
		132		Prijatie		160	637005.51831000	ZZZ	4 695
		<b>132</b>				<b>160</b>			<b>4 695</b>
		132		Prijatie		170	637005.51831000	ZZZ	9 009
		132		Prijatie		170	637006.52780000	ZZZ	228
		<b>132</b>				<b>170</b>			<b>9 237</b>
		132		Prijatie		200	642013.52750000	ZZZ	2 507
		132		Prijatie		200	642013.52820000	ZZZ	5 014
		<b>132</b>				<b>200</b>			<b>7 521</b>
		132		Prijatie		210	642013.52750000	ZZZ	2 841
		132		Prijatie		210	642013.52820000	ZZZ	5 681
		132		Prijatie		210	637005.51831000	ZZZ	2 931
		<b>132</b>				<b>210</b>			<b>11 453</b>
		132		Prijatie		240	642013.52750000	ZZZ	2 613
		132		Prijatie		240	642013.52820000	ZZZ	5 226
		<b>132</b>				<b>240</b>			<b>7 839</b>
		132		Prijatie		260	642013.52750000	ZZZ	3 886
		132		Prijatie		260	642013.52820000	ZZZ	7 772
132	Prijatie	260	637005.51831000	ZZZ	6 601				
<b>132</b>		<b>260</b>			<b>18 259</b>				
132	Odoslanie	270	637005.51813000	ZZZ	3 273				
132	Odoslanie	270	635004.51140000	ZZZ	727				
132	Prijatie	270	635002.51130000	ZZZ	4 000				
<b>132</b>		<b>270</b>			-				
132	Odoslanie	31	637005.51831000	ZZZ	154 842				
132	Odoslanie	31	642013.52750000	ZZZ	34 174				
132	Odoslanie	31	642013.52820000	ZZZ	51 150				
132	Odoslanie	31	637006.52780000	ZZZ	1 088				
<b>132</b>		<b>31</b>			<b>241 254</b>				
132	Prijatie	340	637005.51831000	ZZZ	10 882				
132	Prijatie	340	637006.52780000	ZZZ	456				
<b>132</b>		<b>340</b>			<b>11 338</b>				
132	Prijatie	380	642013.52750000	ZZZ	1 196				
132	Prijatie	380	642013.52820000	ZZZ	2 391				

Poradové číslo	Dátum	Fond	Protokolárne číslo	Druh operácie	Druh rozpočtu	Finančné stredisko	Finanč.položka	Program rozpočtu	Suma
3		<b>132</b>				<b>380</b>			<b>3 587</b>
122	14.4.2021	132	BA--0843148/2021	Prijatie	Rozpočtové opatrenie	35	711001.04261210	P2102	800
		132		Prijatie	správneho fondu, ústredie	35	713004.04221230	P2115	14 000
		132		Odoslanie		35	713005.04221240	P2013	15 544
		132		Odoslanie		35	716000.04251200	P1009	700
		132		Odoslanie		35	716000.04251200	P1912	500
		132		Odoslanie		35	716000.04251200	P1901	900
		132		Prijatie		35	717002.04211220	P1505	99 900
		132		Odoslanie		35	717002.04211220	P1215	25 756
		132		Prijatie		35	717002.04211220	P2006	7 100
		132		Odoslanie		35	717002.04211220	P2007	200 000
		132		Prijatie		35	717002.04211220	P1025	3 000
		132		Odoslanie		35	717002.04211220	P2110	150 000
		132		Odoslanie		35	717002.04211220	P2114	110 000
		132		Prijatie		35	717002.04211220	P1216	18 600
		<b>132</b>				<b>35</b>			<b>360 000</b>
		132		Prijatie		43	637040.51815000	ZZZ	120 000
		132		Prijatie		43	637040.51822100	ZZZ	240 000
4		<b>132</b>				<b>43</b>			<b>360 000</b>
123	23.4.2021	132	BA--0927282/2021	Odoslanie	Rozpočtové opatrenie	31	633016.51321000	ZZZ	500
		132		Prijatie	správneho fondu, ústredie	31	633016.51310000	ZZZ	500
		132		Odoslanie		31	642013.52750000	ZZZ	33 864
		132		Prijatie		31	642012.52740000	ZZZ	22 576
		132		Prijatie		31	642012.52810000	ZZZ	11 288
5		<b>132</b>				<b>31</b>			-
124	26.4.2021	132	BA--0897203/2021	Prijatie	Rozpočtové opatrenie	80	611000.52110000	ZZZ	9 042
		132		Prijatie	správneho fondu, ústredie	80	625002.52442000	ZZZ	3 436
		<b>132</b>				<b>80</b>			<b>12 478</b>
		132		Prijatie		190	611000.52110000	ZZZ	3 264
		132		Prijatie		190	625002.52442000	ZZZ	1 241
		<b>132</b>				<b>190</b>			<b>4 505</b>
		132		Odoslanie		31	611000.52110000	ZZZ	38 146
		132		Odoslanie		31	625002.52442000	ZZZ	14 498
		<b>132</b>				<b>31</b>			<b>52 644</b>
		132		Prijatie		340	611000.52110000	ZZZ	17 232
		132		Prijatie		340	625002.52442000	ZZZ	6 549
		<b>132</b>				<b>340</b>			<b>23 781</b>
		132		Prijatie		370	611000.52110000	ZZZ	8 608
		132		Prijatie		370	625002.52442000	ZZZ	3 272
6		<b>132</b>				<b>370</b>			<b>11 880</b>
									-
133	28.4.2021	132	Ba--0889388/2021	Prijatie	Rozpočtové opatrenie	40	637005.51831000	ZZZ	5 546
		132		Prijatie	správneho fondu, ústredie	40	637006.52780000	ZZZ	114
		<b>132</b>				<b>40</b>			<b>5 660</b>
		132		Prijatie		60	642013.52750000	ZZZ	2 587
		132		Prijatie		60	642013.52820000	ZZZ	5 174
		<b>132</b>				<b>60</b>			<b>7 761</b>
		132		Prijatie		80	642013.52750000	ZZZ	2 785
		132		Prijatie		80	642013.52820000	ZZZ	5 569
		132		Prijatie		80	637005.51831000	ZZZ	7 377
		132		Prijatie		80	637006.52780000	ZZZ	275
		<b>132</b>				<b>80</b>			<b>16 006</b>
		132		Prijatie		90	637005.51831000	ZZZ	8 007
		<b>132</b>				<b>90</b>			<b>8 007</b>
		132		Prijatie		110	637005.51831000	ZZZ	32 963
		<b>132</b>				<b>110</b>			<b>32 963</b>
		132		Prijatie		120	637005.51831000	ZZZ	9 855
		<b>132</b>				<b>120</b>			<b>9 855</b>
		132		Prijatie		130	642013.52750000	ZZZ	1 176
		132		Prijatie		130	642013.52820000	ZZZ	2 351
		132		Prijatie		130	637005.51831000	ZZZ	7 930
		<b>132</b>				<b>130</b>			<b>11 457</b>
		132		Prijatie		180	642013.52750000	ZZZ	1 985
		132		Prijatie		180	642013.52820000	ZZZ	3 969
		132		Prijatie		180	637005.51831000	ZZZ	3 695
		<b>132</b>				<b>180</b>			<b>9 649</b>
		132		Prijatie		230	637005.51831000	ZZZ	1 858
		<b>132</b>				<b>230</b>			<b>1 858</b>
		132		Odoslanie		240	637005.51813000	ZZZ	2 000
		132		Prijatie		240	642015.52770000	ZZZ	2 000
		<b>132</b>				<b>240</b>			-
		132		Prijatie		250	637005.51831000	ZZZ	6 316
		<b>132</b>				<b>250</b>			<b>6 316</b>
		132		Prijatie		260	642013.52750000	ZZZ	1 209
		132		Prijatie		260	642013.52820000	ZZZ	2 417
		132		Prijatie		260	637005.51831000	ZZZ	4 297

Poradové číslo	Dátum	Fond	Protokolárne číslo	Druh operácie	Druh rozpočtu	Finančné stredisko	Finanč.položka	Program rozpočtu	Suma
		<b>132</b>				<b>260</b>			<b>7 923</b>
		132		Prijatie		270	642013.52750000	ZZZ	1 450
		132		Prijatie		270	642013.52820000	ZZZ	2 899
		132		Prijatie		270	637005.51831000	ZZZ	5 881
		<b>132</b>				<b>270</b>			<b>10 230</b>
		132		Prijatie		280	642013.52750000	ZZZ	1 238
		132		Prijatie		280	642013.52820000	ZZZ	2 476
		<b>132</b>				<b>280</b>			<b>3 714</b>
		132		Prijatie		290	642013.52750000	ZZZ	3 239
		132		Prijatie		290	642013.52820000	ZZZ	6 478
		<b>132</b>				<b>290</b>			<b>9 717</b>
		132		Prijatie		300	642013.52750000	ZZZ	2 645
		132		Prijatie		300	642013.52820000	ZZZ	5 290
		132		Prijatie		300	637005.51831000	ZZZ	7 252
		<b>132</b>				<b>300</b>			<b>15 187</b>
		132		Odoslanie		31	637005.51831000	ZZZ	103 997
		132		Odoslanie		31	642013.52750000	ZZZ	19 513
		132		Odoslanie		31	642013.52820000	ZZZ	39 020
		132		Odoslanie		31	637006.52780000	ZZZ	389
		<b>132</b>				<b>31</b>			<b>162 919</b>
		132		Prijatie		390	642013.52750000	ZZZ	1 199
		132		Prijatie		390	642013.52820000	ZZZ	2 397
		132		Prijatie		390	637005.51831000	ZZZ	3 020
7.		<b>132</b>				<b>390</b>			<b>6 616</b>
174	27.5.2021	132	Ba--1093214/2021	Prijatie	Rozpočtové opatrenie	40	637005.51831000	ZZZ	4 997
		132		Prijatie	správneho fondu, ústredie	40	637006.52780000	ZZZ	124
		<b>132</b>				<b>40</b>			<b>5 121</b>
		132		Odoslanie		50	637005.51813000	ZZZ	5 160
		132		Odoslanie		50	633001.50142100	ZZZ	1 840
		132		Prijatie		50	633006.50111200	ZZZ	7 000
		<b>132</b>				<b>50</b>			-
		132		Prijatie		100	642013.52750000	ZZZ	1 567
		132		Prijatie		100	642013.52820000	ZZZ	3 133
		132		Prijatie		100	637005.51831000	ZZZ	13 597
		<b>132</b>				<b>100</b>			<b>18 297</b>
		132		Odoslanie		170	637005.51813000	ZZZ	8 500
		132		Prijatie		170	633006.50111200	ZZZ	8 500
		132		Prijatie		170	637005.51831000	ZZZ	14 088
		<b>132</b>				<b>170</b>			<b>14 088</b>
		132		Prijatie		180	642013.52750000	ZZZ	1 351
		132		Prijatie		180	642013.52820000	ZZZ	2 702
		<b>132</b>				<b>180</b>			<b>4 053</b>
		132		Prijatie		290	642013.52750000	ZZZ	1 001
		132		Prijatie		290	642013.52820000	ZZZ	2 002
		132		Prijatie		290	637005.51831000	ZZZ	18 518
		<b>132</b>				<b>290</b>			<b>21 521</b>
		132		Odoslanie		31	637005.51831000	ZZZ	53 008
		132		Odoslanie		31	642013.52750000	ZZZ	3 919
		132		Odoslanie		31	642013.52820000	ZZZ	7 837
		132		Odoslanie		31	637006.52780000	ZZZ	124
		<b>132</b>				<b>31</b>			<b>64 888</b>
		132		Prijatie		360	637005.51831000	ZZZ	1 808
		<b>132</b>				<b>360</b>			<b>1 808</b>
8.									-
181	31.5.2021	132	Ba--1094009/2021	Prijatie	Rozpočtové opatrenie	110	637004.51828000	ZZZ	28 000
		<b>132</b>			správneho fondu, ústredie	<b>110</b>			<b>28 000</b>
		132	Ba--1094009/2021	Odoslanie		31	637005.51831000	ZZZ	28 000
		<b>132</b>				<b>31</b>			<b>28 000</b>
9.									-
209	8.6.2021	132	BA--1125451/2021	Prijatie	Rozpočtové opatrenie	110	611000.52110000	ZZZ	8 258
		132		Prijatie	správneho fondu, ústredie	110	625002.52442000	ZZZ	3 139
		<b>132</b>				<b>110</b>			<b>11 397</b>
		132		Odoslanie		31	611000.52110000	ZZZ	14 708
		132		Odoslanie		31	625002.52442000	ZZZ	5 590
		<b>132</b>				<b>31</b>			<b>20 298</b>
		132		Prijatie		320	611000.52110000	ZZZ	6 450
		132		Prijatie		320	625002.52442000	ZZZ	2 451
		<b>132</b>				<b>320</b>			<b>8 901</b>
10.									-
210	17.6.2021	132	BA--1131270/2021	Prijatie	Rozpočtové opatrenie	20	611000.52110000	ZZZ	142 086
		132		Prijatie	správneho fondu, ústredie	20	614000.52140000	ZZZ	48 405
		132		Prijatie		20	625002.52442000	ZZZ	72 387
		<b>132</b>				<b>20</b>			<b>262 878</b>
		132		Prijatie		40	611000.52110000	ZZZ	37 996
		132		Prijatie		40	614000.52140000	ZZZ	12 306
		132		Prijatie		40	625002.52442000	ZZZ	19 115
		<b>132</b>				<b>40</b>			<b>69 417</b>

Poradové číslo	Dátum	Fond	Protokolárne číslo	Druh operácie	Druh rozpočtu	Finančné stredisko	Finanč.položka	Program rozpočtu	Suma
		132		Prijatie		50	611000.52110000	ZZZ	16 632
		132		Prijatie		50	614000.52140000	ZZZ	5 530
		132		Prijatie		50	625002.52442000	ZZZ	8 422
		<b>132</b>				<b>50</b>			<b>30 584</b>
		132		Prijatie		60	611000.52110000	ZZZ	19 691
		132		Prijatie		60	614000.52140000	ZZZ	6 657
		132		Prijatie		60	625002.52442000	ZZZ	10 013
		<b>132</b>				<b>60</b>			<b>36 361</b>
		132		Prijatie		70	611000.52110000	ZZZ	20 678
		132		Prijatie		70	614000.52140000	ZZZ	6 804
		132		Prijatie		70	625002.52442000	ZZZ	10 444
		<b>132</b>				<b>70</b>			<b>37 926</b>
		132		Prijatie		80	611000.52110000	ZZZ	29 232
		132		Prijatie		80	614000.52140000	ZZZ	9 597
		132		Prijatie		80	625002.52442000	ZZZ	14 756
		<b>132</b>				<b>80</b>			<b>53 585</b>
		132		Prijatie		90	611000.52110000	ZZZ	25 991
		132		Prijatie		90	614000.52140000	ZZZ	8 792
		132		Prijatie		90	625002.52442000	ZZZ	13 218
		<b>132</b>				<b>90</b>			<b>48 001</b>
		132		Prijatie		100	611000.52110000	ZZZ	23 149
		132		Prijatie		100	614000.52140000	ZZZ	7 616
		132		Prijatie		100	625002.52442000	ZZZ	11 691
		<b>132</b>				<b>100</b>			<b>42 456</b>
		132		Prijatie		110	611000.52110000	ZZZ	32 060
		132		Prijatie		110	614000.52140000	ZZZ	10 563
		132		Prijatie		110	625002.52442000	ZZZ	16 197
		<b>132</b>				<b>110</b>			<b>58 820</b>
		132		Prijatie		120	611000.52110000	ZZZ	15 687
		132		Prijatie		120	614000.52140000	ZZZ	5 187
		132		Prijatie		120	625002.52442000	ZZZ	7 933
		<b>132</b>				<b>120</b>			<b>28 807</b>
		132		Prijatie		130	611000.52110000	ZZZ	17 675
		132		Prijatie		130	614000.52140000	ZZZ	5 775
		132		Prijatie		130	625002.52442000	ZZZ	8 911
		<b>132</b>				<b>130</b>			<b>32 361</b>
		132		Prijatie		140	611000.52110000	ZZZ	18 165
		132		Prijatie		140	614000.52140000	ZZZ	5 922
		132		Prijatie		140	625002.52442000	ZZZ	9 154
		<b>132</b>				<b>140</b>			<b>33 241</b>
		132		Prijatie		150	611000.52110000	ZZZ	23 373
		132		Prijatie		150	614000.52140000	ZZZ	7 840
		132		Prijatie		150	625002.52442000	ZZZ	11 861
		<b>132</b>				<b>150</b>			<b>43 074</b>
		132		Prijatie		160	611000.52110000	ZZZ	31 157
		132		Prijatie		160	614000.52140000	ZZZ	10 346
		132		Prijatie		160	625002.52442000	ZZZ	15 772
		<b>132</b>				<b>160</b>			<b>57 275</b>
		132		Prijatie		170	611000.52110000	ZZZ	20 055
		132		Prijatie		170	614000.52140000	ZZZ	6 349
		132		Prijatie		170	625002.52442000	ZZZ	10 034
		<b>132</b>				<b>170</b>			<b>36 438</b>
		132		Prijatie		180	611000.52110000	ZZZ	17 969
		132		Prijatie		180	614000.52140000	ZZZ	5 999
		132		Prijatie		180	625002.52442000	ZZZ	9 108
		<b>132</b>				<b>180</b>			<b>33 076</b>
		132		Prijatie		190	611000.52110000	ZZZ	20 167
		132		Prijatie		190	614000.52140000	ZZZ	6 636
		132		Prijatie		190	625002.52442000	ZZZ	10 186
		<b>132</b>				<b>190</b>			<b>36 989</b>
		132		Prijatie		200	611000.52110000	ZZZ	17 829
		132		Prijatie		200	614000.52140000	ZZZ	5 957
		132		Prijatie		200	625002.52442000	ZZZ	9 039
		<b>132</b>				<b>200</b>			<b>32 825</b>
		132		Prijatie		210	611000.52110000	ZZZ	31 647
		132		Prijatie		210	614000.52140000	ZZZ	10 318
		132		Prijatie		210	625002.52442000	ZZZ	15 947
		<b>132</b>				<b>210</b>			<b>57 912</b>
		132		Prijatie		220	611000.52110000	ZZZ	13 027
		132		Prijatie		220	614000.52140000	ZZZ	4 431
		132		Prijatie		220	625002.52442000	ZZZ	6 635
		<b>132</b>				<b>220</b>			<b>24 093</b>
		132		Prijatie		230	611000.52110000	ZZZ	13 748
		132		Prijatie		230	614000.52140000	ZZZ	4 473
		132		Prijatie		230	625002.52442000	ZZZ	6 924
		<b>132</b>				<b>230</b>			<b>25 145</b>
		132		Prijatie		240	611000.52110000	ZZZ	7 812
		132		Prijatie		240	614000.52140000	ZZZ	2 576
		132		Prijatie		240	625002.52442000	ZZZ	3 948
		<b>132</b>				<b>240</b>			<b>14 336</b>
		132		Prijatie		250	611000.52110000	ZZZ	17 773

Poradové číslo	Dátum	Fond	Protokolárne číslo	Druh operácie	Druh rozpočtu	Finančné stredisko	Finanč.položka	Program rozpočtu	Suma
		132		Prijatie		250	614000.52140000	ZZZ	5 677
		132		Prijatie		250	625002.52442000	ZZZ	8 911
		<b>132</b>				<b>250</b>			<b>32 361</b>
		132		Prijatie		260	611000.52110000	ZZZ	14 483
		132		Prijatie		260	614000.52140000	ZZZ	4 697
		132		Prijatie		260	625002.52442000	ZZZ	7 289
		<b>132</b>				<b>260</b>			<b>26 469</b>
		132		Prijatie		270	611000.52110000	ZZZ	30 513
		132		Prijatie		270	614000.52140000	ZZZ	10 129
		132		Prijatie		270	625002.52442000	ZZZ	15 444
		<b>132</b>				<b>270</b>			<b>56 086</b>
		132		Prijatie		280	611000.52110000	ZZZ	14 063
		132		Prijatie		280	614000.52140000	ZZZ	4 648
		132		Prijatie		280	625002.52442000	ZZZ	7 111
		<b>132</b>				<b>280</b>			<b>25 822</b>
		132		Prijatie		290	611000.52110000	ZZZ	17 010
		132		Prijatie		290	614000.52140000	ZZZ	5 936
		132		Prijatie		290	625002.52442000	ZZZ	8 720
		<b>132</b>				<b>290</b>			<b>31 666</b>
		132		Prijatie		300	611000.52110000	ZZZ	25 375
		132		Prijatie		300	614000.52140000	ZZZ	7 882
		132		Prijatie		300	625002.52442000	ZZZ	12 638
		<b>132</b>				<b>300</b>			<b>45 895</b>
		132		Odoslanie		31	611000.52110000	ZZZ	1 149 505
		132		Odoslanie		31	625002.52442000	ZZZ	436 829
		<b>132</b>				<b>31</b>			<b>1 586 334</b>
		132		Prijatie		310	611000.52110000	ZZZ	12 733
		132		Prijatie		310	614000.52140000	ZZZ	4 263
		132		Prijatie		310	625002.52442000	ZZZ	6 459
		<b>132</b>				<b>310</b>			<b>23 455</b>
		132		Prijatie		320	611000.52110000	ZZZ	10 094
		132		Prijatie		320	614000.52140000	ZZZ	3 241
		132		Prijatie		320	625002.52442000	ZZZ	5 068
		<b>132</b>				<b>320</b>			<b>18 403</b>
		132		Prijatie		330	611000.52110000	ZZZ	12 922
		132		Prijatie		330	614000.52140000	ZZZ	4 291
		132		Prijatie		330	625002.52442000	ZZZ	6 541
		<b>132</b>				<b>330</b>			<b>23 754</b>
		132		Prijatie		340	611000.52110000	ZZZ	49 413
		132		Prijatie		340	614000.52140000	ZZZ	16 058
		132		Prijatie		340	625002.52442000	ZZZ	24 879
		<b>132</b>				<b>340</b>			<b>90 350</b>
		132		Prijatie		360	611000.52110000	ZZZ	17 402
		132		Prijatie		360	614000.52140000	ZZZ	5 775
		132		Prijatie		360	625002.52442000	ZZZ	8 808
		<b>132</b>				<b>360</b>			<b>31 985</b>
		132		Prijatie		370	611000.52110000	ZZZ	12 789
		132		Prijatie		370	614000.52140000	ZZZ	4 074
		132		Prijatie		370	625002.52442000	ZZZ	6 408
		<b>132</b>				<b>370</b>			<b>23 271</b>
		132		Prijatie		380	611000.52110000	ZZZ	20 944
		132		Prijatie		380	614000.52140000	ZZZ	6 741
		132		Prijatie		380	625002.52442000	ZZZ	10 521
		<b>132</b>				<b>380</b>			<b>38 206</b>
		132		Prijatie		390	611000.52110000	ZZZ	12 509
		132		Prijatie		390	614000.52140000	ZZZ	4 165
		132		Prijatie		390	625002.52442000	ZZZ	6 337
		<b>132</b>				<b>390</b>			<b>23 011</b>
11.									
211	16.6.2021	132	BA--1183278/2021	Odoslanie	Rozpočtové opatrenie	31	637005.51831000	ZZZ	33 489
		132		Prijatie	správneho fondu, ústredie	31	637009.51833000	ZZZ	33 489
		<b>132</b>				<b>31</b>			-
		132		Odoslanie		35	635006.51110000	ZZZ	40 000
		132		Prijatie		35	637011.51814000	ZZZ	40 000
		<b>132</b>				<b>35</b>			-
12.									
230	21.6.2021	132	BA--1175593/2021	Prijatie	Rozpočtové opatrenie	20	637005.51831000	ZZZ	63 302
		132		Prijatie	správneho fondu, ústredie	20	637006.52780000	ZZZ	275
		132		Prijatie		20	642013.52750000	ZZZ	4 526
		132		Prijatie		20	642013.52820000	ZZZ	9 052
		<b>132</b>				<b>20</b>			<b>77 155</b>
		132		Prijatie		50	642013.52750000	ZZZ	1 475
		132		Prijatie		50	642013.52820000	ZZZ	2 950
		<b>132</b>				<b>50</b>			<b>4 425</b>
		132		Prijatie		160	642013.52750000	ZZZ	5 081
		132		Prijatie		160	642013.52820000	ZZZ	10 162
		132		Prijatie		160	637005.51831000	ZZZ	13 747
		<b>132</b>				<b>160</b>			<b>28 990</b>
		132		Prijatie		190	642013.52750000	ZZZ	1 529
		132		Prijatie		190	642013.52820000	ZZZ	3 057

Poradové číslo	Dátum	Fond	Protokolárne číslo	Druh operácie	Druh rozpočtu	Finančné stredisko	Finanč.položka	Program rozpočtu	Suma
		132		Prijatie		190	637005.51831000	ZZZ	13 217
		<b>132</b>				<b>190</b>			<b>17 803</b>
		132		Prijatie		220	642013.52750000	ZZZ	993
		132		Prijatie		220	642013.52820000	ZZZ	1 986
		132		Prijatie		220	637005.51831000	ZZZ	6 680
		<b>132</b>				<b>220</b>			<b>9 659</b>
		132		Prijatie		260	637005.51831000	ZZZ	5 500
		<b>132</b>				<b>260</b>			<b>5 500</b>
		132		Prijatie		270	642013.52750000	ZZZ	1 233
		132		Prijatie		270	642013.52820000	ZZZ	2 466
		132		Prijatie		270	637005.51831000	ZZZ	2 635
		132		Prijatie		270	637006.52780000	ZZZ	1 019
		<b>132</b>				<b>270</b>			<b>7 353</b>
		132		Odoslanie		31	637005.51831000	ZZZ	130 831
		132		Odoslanie		31	642013.52750000	ZZZ	16 087
		132		Odoslanie		31	642013.52820000	ZZZ	32 173
		132		Odoslanie		31	637006.52780000	ZZZ	1 294
		<b>132</b>				<b>31</b>			<b>180 385</b>
		132		Prijatie		340	637005.51831000	ZZZ	25 750
		132		Prijatie		340	642013.52750000	ZZZ	1 250
		132		Prijatie		340	642013.52820000	ZZZ	2 500
		<b>132</b>				<b>340</b>			<b>29 500</b>
13.									
235	28.6.2021	132	BA--1229144/2021	Prijatie	Rozpočtové opatrenie	43	633002.50142200	ZZZ	330 699
		132		Prijatie	správneho fondu, ústredie	43	633006.50111100	ZZZ	48 780
		132		Odoslanie		43	637040.51822100	ZZZ	379 479
		<b>132</b>				<b>43</b>			-
14.									
265	16.7.2021	132	BA--1235818/2021	Prijatie	Rozpočtové opatrenie	250	635006.51110000	ZZZ	18 000
		<b>132</b>			správneho fondu, ústredie	<b>250</b>			<b>18 000</b>
		132		Odoslanie		35	635006.51110000	ZZZ	18 000
		<b>132</b>				<b>35</b>			<b>18 000</b>
		<b>132</b>							-
15.									
266	16.7.2021	132	BA--1311942/2021	Prijatie	Rozpočtové opatrenie	60	642012.52740000	ZZZ	1 947
		132		Prijatie	správneho fondu, ústredie	60	642013.52750000	ZZZ	4 893
		132		Prijatie		60	642013.52820000	ZZZ	9 785
		132		Odoslanie		60	637004.51811000	ZZZ	1 650
		132		Prijatie		60	635004.51151000	ZZZ	1 650
		<b>132</b>				<b>60</b>			<b>16 625</b>
		132		Prijatie		80	637005.51831000	ZZZ	10 335
		132		Prijatie		80	637006.52780000	ZZZ	198
		<b>132</b>				<b>80</b>			<b>10 533</b>
		132		Prijatie		110	642012.52740000	ZZZ	6 125
		132		Prijatie		110	642012.52810000	ZZZ	2 450
		132		Prijatie		110	642013.52750000	ZZZ	1 225
		132		Prijatie		110	642013.52820000	ZZZ	2 450
		<b>132</b>				<b>110</b>			<b>12 250</b>
		132		Prijatie		120	637005.51831000	ZZZ	4 803
		132		Prijatie		120	637006.52780000	ZZZ	268
		<b>132</b>				<b>120</b>			<b>5 071</b>
		132		Prijatie		130	642013.52750000	ZZZ	1 023
		132		Prijatie		130	642013.52820000	ZZZ	2 046
		132		Prijatie		130	637005.51831000	ZZZ	5 840
		132		Prijatie		130	637006.52780000	ZZZ	869
		<b>132</b>				<b>130</b>			<b>9 778</b>
		132		Prijatie		180	642013.52750000	ZZZ	1 353
		132		Prijatie		180	642013.52820000	ZZZ	2 706
		132		Prijatie		180	637005.51831000	ZZZ	5 557
		<b>132</b>				<b>180</b>			<b>9 616</b>
		132		Prijatie		190	642013.52750000	ZZZ	1 225
		132		Prijatie		190	642013.52820000	ZZZ	2 449
		<b>132</b>				<b>190</b>			<b>3 674</b>
		132		Prijatie		210	642013.52750000	ZZZ	5 011
		132		Prijatie		210	642013.52820000	ZZZ	10 022
		132		Prijatie		210	637005.51831000	ZZZ	3 493
		<b>132</b>				<b>210</b>			<b>18 526</b>
		132		Prijatie		220	633006.50111200	ZZZ	6 000
		132		Odoslanie		220	637005.51813000	ZZZ	6 000
		<b>132</b>				<b>220</b>			-
		132		Prijatie		230	637005.51831000	ZZZ	1 360
		<b>132</b>				<b>230</b>			<b>1 360</b>
		132		Prijatie		250	642012.52740000	ZZZ	2 106
		132		Prijatie		250	642012.52810000	ZZZ	2 105
		132		Prijatie		250	637005.51831000	ZZZ	5 052
		<b>132</b>				<b>250</b>			<b>9 263</b>
		132		Prijatie		260	642013.52750000	ZZZ	1 473
		132		Prijatie		260	642013.52820000	ZZZ	2 947
		132		Prijatie		260	637005.51831000	ZZZ	1 616
		132		Odoslanie		260	631001.51210000	ZZZ	48

Poradové číslo	Dátum	Fond	Protokolárne číslo	Druh operácie	Druh rozpočtu	Finančné stredisko	Finanč.položka	Program rozpočtu	Suma
		132		Prijatie		260	635004.51151000	ZZZ	48
		<b>132</b>				<b>260</b>			<b>6 036</b>
		132		Prijatie		290	642013.52750000	ZZZ	3 799
		132		Prijatie		290	642013.52820000	ZZZ	7 597
		132		Prijatie		290	637005.51831000	ZZZ	1 908
		<b>132</b>				<b>290</b>			<b>13 304</b>
		132		Prijatie		300	642013.52750000	ZZZ	4 586
		132		Prijatie		300	642013.52820000	ZZZ	9 170
		<b>132</b>				<b>300</b>			<b>13 756</b>
		132		Odoslanie		31	637005.51831000	ZZZ	54 001
		132		Odoslanie		31	642013.52750000	ZZZ	62 210
		132		Odoslanie		31	637006.52780000	ZZZ	3 086
		132		Odoslanie		31	642015.52770000	ZZZ	61 458
		<b>132</b>				<b>31</b>			<b>180 755</b>
		132		Prijatie		320	642013.52750000	ZZZ	2 254
		132		Prijatie		320	642013.52820000	ZZZ	4 508
		<b>132</b>				<b>320</b>			<b>6 762</b>
		132		Prijatie		340	642013.52750000	ZZZ	2 998
		132		Prijatie		340	642013.52820000	ZZZ	5 995
		132		Prijatie		340	637005.51831000	ZZZ	6 894
		132		Prijatie		340	637006.52780000	ZZZ	829
		<b>132</b>				<b>340</b>			<b>16 716</b>
		132		Prijatie		370	637005.51831000	ZZZ	3 672
		132		Prijatie		370	637006.52780000	ZZZ	922
		<b>132</b>				<b>370</b>			<b>4 594</b>
		132		Prijatie		380	642013.52750000	ZZZ	2 755
		132		Prijatie		380	642013.52820000	ZZZ	5 510
		132		Prijatie		380	637005.51831000	ZZZ	2 213
		<b>132</b>				<b>380</b>			<b>10 478</b>
		132		Prijatie		390	642013.52750000	ZZZ	3 718
		132		Prijatie		390	642013.52820000	ZZZ	7 437
		132		Prijatie		390	637005.51831000	ZZZ	1 258
		<b>132</b>				<b>390</b>			<b>12 413</b>
		<b>132</b>							-
16.									
268	16.7.2021	132	BA--1219067/2021	Prijatie	Rozpočtové opatrenie	50	614000.52140000	ZZZ	37 772
		132		Prijatie	správneho fondu, ústredie	50	625002.52442000	ZZZ	14 354
		<b>132</b>				<b>50</b>			<b>52 126</b>
		132		Prijatie		60	614000.52140000	ZZZ	49 840
		132		Prijatie		60	625002.52442000	ZZZ	18 940
		<b>132</b>				<b>60</b>			<b>68 780</b>
		132		Prijatie		70	614000.52140000	ZZZ	47 523
		132		Prijatie		70	625002.52442000	ZZZ	18 059
		<b>132</b>				<b>70</b>			<b>65 582</b>
		132		Prijatie		80	614000.52140000	ZZZ	10 584
		132		Prijatie		80	625002.52442000	ZZZ	4 022
		<b>132</b>				<b>80</b>			<b>14 606</b>
		132		Prijatie		110	614000.52140000	ZZZ	6 713
		132		Prijatie		110	625002.52442000	ZZZ	2 551
		<b>132</b>				<b>110</b>			<b>9 264</b>
		132		Prijatie		120	614000.52140000	ZZZ	26 950
		132		Prijatie		120	625002.52442000	ZZZ	10 241
		<b>132</b>				<b>120</b>			<b>37 191</b>
		132		Prijatie		130	614000.52140000	ZZZ	7 448
		132		Prijatie		130	625002.52442000	ZZZ	2 831
		<b>132</b>				<b>130</b>			<b>10 279</b>
		132		Prijatie		140	614000.52140000	ZZZ	37 765
		132		Prijatie		140	625002.52442000	ZZZ	14 351
		<b>132</b>				<b>140</b>			<b>52 116</b>
		132		Prijatie		150	614000.52140000	ZZZ	14 000
		132		Prijatie		150	625002.52442000	ZZZ	5 320
		<b>132</b>				<b>150</b>			<b>19 320</b>
		132		Prijatie		160	614000.52140000	ZZZ	46 368
		132		Prijatie		160	625002.52442000	ZZZ	17 620
		<b>132</b>				<b>160</b>			<b>63 988</b>
		132		Prijatie		180	614000.52140000	ZZZ	16 800
		132		Prijatie		180	625002.52442000	ZZZ	6 384
		<b>132</b>				<b>180</b>			<b>23 184</b>
		132		Prijatie		190	614000.52140000	ZZZ	12 936
		132		Prijatie		190	625002.52442000	ZZZ	4 916
		<b>132</b>				<b>190</b>			<b>17 852</b>
		132		Prijatie		210	614000.52140000	ZZZ	47 376
		132		Prijatie		210	625002.52442000	ZZZ	18 003
		<b>132</b>				<b>210</b>			<b>65 379</b>
		132		Prijatie		220	614000.52140000	ZZZ	23 541
		132		Prijatie		220	625002.52442000	ZZZ	8 946
		<b>132</b>				<b>220</b>			<b>32 487</b>
		132		Prijatie		230	614000.52140000	ZZZ	20 069
		132		Prijatie		230	625002.52442000	ZZZ	7 627
		<b>132</b>				<b>230</b>			<b>27 696</b>
		132		Prijatie		250	614000.52140000	ZZZ	20 202

Poradové číslo	Dátum	Fond	Protokolárne číslo	Druh operácie	Druh rozpočtu	Finančné stredisko	Finanč.položka	Program rozpočtu	Suma	
17.		132		Prijatie		250	625002.52442000	ZZZ	7 677	
		<b>132</b>				<b>250</b>			<b>27 879</b>	
		132		Prijatie		260	614000.52140000	ZZZ	20 608	
		132		Prijatie		260	625002.52442000	ZZZ	7 832	
		<b>132</b>				<b>260</b>			<b>28 440</b>	
		132		Prijatie		270	614000.52140000	ZZZ	54 663	
		132		Prijatie		270	625002.52442000	ZZZ	20 772	
		<b>132</b>				<b>270</b>			<b>75 435</b>	
		132		Prijatie		290	614000.52140000	ZZZ	44 772	
		132		Prijatie		290	625002.52442000	ZZZ	17 014	
		<b>132</b>				<b>290</b>			<b>61 786</b>	
		132		Prijatie		300	614000.52140000	ZZZ	6 741	
		132		Prijatie		300	625002.52442000	ZZZ	2 562	
		<b>132</b>				<b>300</b>			<b>9 303</b>	
		132		Odoslanie		31	611000.52110000	ZZZ	-	673 484
		132		Odoslanie		31	625002.52442000	ZZZ	-	255 936
		<b>132</b>				<b>31</b>			-	<b>929 420</b>
		132		Prijatie		310	614000.52140000	ZZZ		16 464
		132		Prijatie		310	625002.52442000	ZZZ		6 257
		<b>132</b>				<b>310</b>				<b>22 721</b>
		132		Prijatie		320	614000.52140000	ZZZ		10 164
		132		Prijatie		320	625002.52442000	ZZZ		3 863
		<b>132</b>				<b>320</b>				<b>14 027</b>
		132		Prijatie		330	614000.52140000	ZZZ		11 571
		132		Prijatie		330	625002.52442000	ZZZ		4 397
		<b>132</b>				<b>330</b>				<b>15 968</b>
		132		Prijatie		340	614000.52140000	ZZZ		42 140
		132		Prijatie		340	625002.52442000	ZZZ		16 014
		<b>132</b>				<b>340</b>				<b>58 154</b>
		132		Prijatie		360	614000.52140000	ZZZ		1 554
		132		Prijatie		360	625002.52442000	ZZZ		591
		<b>132</b>				<b>360</b>				<b>2 145</b>
		132		Prijatie		370	614000.52140000	ZZZ		11 935
132	Prijatie	370	625002.52442000	ZZZ		4 536				
<b>132</b>		<b>370</b>				<b>16 471</b>				
132	Prijatie	380	614000.52140000	ZZZ		13 377				
132	Prijatie	380	625002.52442000	ZZZ		5 084				
<b>132</b>		<b>380</b>				<b>18 461</b>				
132	Prijatie	390	614000.52140000	ZZZ		13 608				
132	Prijatie	390	625002.52442000	ZZZ		5 172				
<b>132</b>		<b>390</b>				<b>18 780</b>				
		<b>132</b>						-		
290	28.7.2021	132	BA--1354487/2021	Prijatie	Rozpočtové opatrenie	35	634004.51829000	ZZZ	25 000	
		132		Odoslanie	správneho fondu, ústredie	35	635006.51110000	ZZZ	-	
		<b>132</b>				<b>35</b>			-	
293	29.7.2021	132	Ba--1357591/2021	Prijatie	Rozpočtové opatrenie	20	642013.52750000	ZZZ	5 735	
		132		Prijatie	správneho fondu, ústredie	20	642013.52820000	ZZZ	11 470	
		132		Odoslanie		20	642015.52770000	ZZZ	-	
		132		Prijatie		20	637005.51831000	ZZZ	23 409	
		132		Prijatie		20	637006.52780000	ZZZ	1 386	
		<b>132</b>				<b>20</b>			<b>24 795</b>	
		132		Prijatie		40	637005.51831000	ZZZ	12 642	
		132		Prijatie		40	637006.52780000	ZZZ	575	
		<b>132</b>				<b>40</b>			<b>13 217</b>	
		132		Prijatie		190	642012.52740000	ZZZ	2 540	
		132		Prijatie		190	642012.52810000	ZZZ	2 540	
		132		Prijatie		190	637006.52780000	ZZZ	443	
		<b>132</b>				<b>190</b>			<b>5 523</b>	
		132		Prijatie		300	637005.51831000	ZZZ	5 811	
		<b>132</b>				<b>300</b>			<b>5 811</b>	
		132		Odoslanie		31	637005.51831000	ZZZ	-	
		132		Odoslanie		31	637006.52780000	ZZZ	-	
		<b>132</b>				<b>31</b>			<b>49 346</b>	
		<b>132</b>							-	
297	29.7.2021	132	BA--1333903/2021	Prijatie	Rozpočtové opatrenie	20	614000.52140000	ZZZ	337 479	
		132		Prijatie	správneho fondu, ústredie	20	625002.52442000	ZZZ	128 243	
		<b>132</b>				<b>20</b>			<b>465 722</b>	
		132		Prijatie		40	614000.52140000	ZZZ	89 650	
		132		Prijatie		40	625002.52442000	ZZZ	34 067	
		<b>132</b>				<b>40</b>			<b>123 717</b>	
		132		Prijatie		50	614000.52140000	ZZZ	39 532	
		132		Prijatie		50	625002.52442000	ZZZ	15 023	
		<b>132</b>				<b>50</b>			<b>54 555</b>	
		132		Prijatie		60	614000.52140000	ZZZ	46 944	
		132		Prijatie		60	625002.52442000	ZZZ	17 839	
		<b>132</b>				<b>60</b>			<b>64 783</b>	
		132		Prijatie		70	614000.52140000	ZZZ	48 545	
		132		Prijatie		70	625002.52442000	ZZZ	18 448	



Poradové číslo	Dátum	Fond	Protokolárne číslo	Druh operácie	Druh rozpočtu	Finančné stredisko	Finanč.položka	Program rozpočtu	Suma
		<b>132</b>				<b>70</b>			<b>66 993</b>
		132		Prijatie		80	614000.52140000	ZZZ	68 627
		132		Prijatie		80	625002.52442000	ZZZ	26 079
		<b>132</b>				<b>80</b>			<b>94 706</b>
		132		Prijatie		90	614000.52140000	ZZZ	61 065
		132		Prijatie		90	625002.52442000	ZZZ	23 205
		<b>132</b>				<b>90</b>			<b>84 270</b>
		132		Prijatie		100	614000.52140000	ZZZ	54 404
		132		Prijatie		100	625002.52442000	ZZZ	20 674
		<b>132</b>				<b>100</b>			<b>75 078</b>
		132		Prijatie		110	614000.52140000	ZZZ	75 274
		132		Prijatie		110	625002.52442000	ZZZ	28 605
		<b>132</b>				<b>110</b>			<b>103 879</b>
		132		Prijatie		120	614000.52140000	ZZZ	36 836
		132		Prijatie		120	625002.52442000	ZZZ	13 998
		<b>132</b>				<b>120</b>			<b>50 834</b>
		132		Prijatie		130	614000.52140000	ZZZ	41 518
		132		Prijatie		130	625002.52442000	ZZZ	15 777
		<b>132</b>				<b>130</b>			<b>57 295</b>
		132		Prijatie		140	614000.52140000	ZZZ	42 690
		132		Prijatie		140	625002.52442000	ZZZ	16 223
		<b>132</b>				<b>140</b>			<b>58 913</b>
		132		Prijatie		150	614000.52140000	ZZZ	54 805
		132		Prijatie		150	625002.52442000	ZZZ	20 826
		<b>132</b>				<b>150</b>			<b>75 631</b>
		132		Prijatie		160	614000.52140000	ZZZ	74 119
		132		Prijatie		160	625002.52442000	ZZZ	28 166
		<b>132</b>				<b>160</b>			<b>102 285</b>
		132		Prijatie		170	614000.52140000	ZZZ	47 047
		132		Prijatie		170	625002.52442000	ZZZ	17 878
		<b>132</b>				<b>170</b>			<b>64 925</b>
		132		Prijatie		180	614000.52140000	ZZZ	42 722
		132		Prijatie		180	625002.52442000	ZZZ	16 235
		<b>132</b>				<b>180</b>			<b>58 957</b>
		132		Prijatie		190	614000.52140000	ZZZ	47 880
		132		Prijatie		190	625002.52442000	ZZZ	18 195
		<b>132</b>				<b>190</b>			<b>66 075</b>
		132		Prijatie		200	614000.52140000	ZZZ	42 419
		132		Prijatie		200	625002.52442000	ZZZ	16 120
		<b>132</b>				<b>200</b>			<b>58 539</b>
		132		Prijatie		210	614000.52140000	ZZZ	74 265
		132		Prijatie		210	625002.52442000	ZZZ	28 221
		<b>132</b>				<b>210</b>			<b>102 486</b>
		132		Prijatie		220	614000.52140000	ZZZ	30 603
		132		Prijatie		220	625002.52442000	ZZZ	11 630
		<b>132</b>				<b>220</b>			<b>42 233</b>
		132		Prijatie		230	614000.52140000	ZZZ	32 344
		132		Prijatie		230	625002.52442000	ZZZ	12 291
		<b>132</b>				<b>230</b>			<b>44 635</b>
		132		Prijatie		240	614000.52140000	ZZZ	18 379
		132		Prijatie		240	625002.52442000	ZZZ	6 985
		<b>132</b>				<b>240</b>			<b>25 364</b>
		132		Prijatie		250	614000.52140000	ZZZ	41 730
		132		Prijatie		250	625002.52442000	ZZZ	15 858
		<b>132</b>				<b>250</b>			<b>57 588</b>
		132		Prijatie		260	614000.52140000	ZZZ	33 969
		132		Prijatie		260	625002.52442000	ZZZ	12 909
		<b>132</b>				<b>260</b>			<b>46 878</b>
		132		Prijatie		270	614000.52140000	ZZZ	72 084
		132		Prijatie		270	625002.52442000	ZZZ	27 392
		<b>132</b>				<b>270</b>			<b>99 476</b>
		132		Prijatie		280	614000.52140000	ZZZ	33 026
		132		Prijatie		280	625002.52442000	ZZZ	12 550
		<b>132</b>				<b>280</b>			<b>45 576</b>
		132		Prijatie		290	614000.52140000	ZZZ	39 918
		132		Prijatie		290	625002.52442000	ZZZ	15 169
		<b>132</b>				<b>290</b>			<b>55 087</b>
		132		Prijatie		300	614000.52140000	ZZZ	59 506
		132		Prijatie		300	625002.52442000	ZZZ	22 613
		<b>132</b>				<b>300</b>			<b>82 119</b>
		132		Odoslanie		31	625002.52442000	ZZZ	774 489
		132		Odoslanie		31	611000.52110000	ZZZ	2 038 079
		<b>132</b>				<b>31</b>			<b>2 812 568</b>
		132		Prijatie		310	614000.52140000	ZZZ	29 831
		132		Prijatie		310	625002.52442000	ZZZ	11 336
		<b>132</b>				<b>310</b>			<b>41 167</b>
		132		Prijatie		320	614000.52140000	ZZZ	23 639
		132		Prijatie		320	625002.52442000	ZZZ	8 983
		<b>132</b>				<b>320</b>			<b>32 622</b>
		132		Prijatie		330	614000.52140000	ZZZ	31 177
		132		Prijatie		330	625002.52442000	ZZZ	11 848

Poradové číslo	Dátum	Fond	Protokolárne číslo	Druh operácie	Druh rozpočtu	Finančné stredisko	Finanč.položka	Program rozpočtu	Suma
		<i>132</i>				<i>330</i>			<i>43 025</i>
		132		Prijatie		340	614000.52140000	ZZZ	116 498
		132		Prijatie		340	625002.52442000	ZZZ	44 270
		<i>132</i>				<i>340</i>			<i>160 768</i>
		132		Prijatie		360	614000.52140000	ZZZ	40 795
		132		Prijatie		360	625002.52442000	ZZZ	15 503
		<i>132</i>				<i>360</i>			<i>56 298</i>
		132		Prijatie		370	614000.52140000	ZZZ	30 031
		132		Prijatie		370	625002.52442000	ZZZ	11 412
		<i>132</i>				<i>370</i>			<i>41 443</i>
		132		Prijatie		380	614000.52140000	ZZZ	49 325
		132		Prijatie		380	625002.52442000	ZZZ	18 744
		<i>132</i>				<i>380</i>			<i>68 069</i>
		132		Prijatie		390	614000.52140000	ZZZ	29 403
		132		Prijatie		390	625002.52442000	ZZZ	11 174
		<i>132</i>				<i>390</i>			<i>40 577</i>
20.		<i>132</i>							-
342	13.8.2021	132	BA--1410879/2021	Odoslanie	Rozpočtové opatrenie	35	713005.04221240	P2013	- 51 700
				Prijatie	správneho fondu, ústredie	35	716000.04251200	P2116	5 000
				Prijatie		35	716000.04251200	P2003	12 900
				Prijatie		35	716000.04251200	P2107	2 200
				Prijatie		35	717002.04211220	P1215	10 000
				Prijatie		35	717002.04211220	P2006	10 700
				Prijatie		35	717002.04211220	P1110	4 500
				Prijatie		35	717002.04211220	P1216	6 400
21.		<i>132</i>				<i>35</i>			-
344	18.8.2021	132	BA--1407420/2021	Odoslanie	Rozpočtové opatrenie	31	637005.51831000	ZZZ	- 63 000
				Prijatie	správneho fondu, ústredie	31	637027.54920000	ZZZ	58 000
				Prijatie		31	819003.54510000	ZZZ	5 000
22.		<i>132</i>				<i>31</i>			-
346	18.8.2021	132	BA--1410373/2021	Prijatie	Rozpočtové opatrenie	100	637005.51831000	ZZZ	8 913
		132		Prijatie	správneho fondu, ústredie	100	637006.52780000	ZZZ	2 425
		<i>132</i>				<i>100</i>			<i>11 338</i>
		132		Prijatie		150	642013.52750000	ZZZ	1 284
		132		Prijatie		150	642013.52820000	ZZZ	2 568
		132		Prijatie		150	637005.51831000	ZZZ	14 518
		132		Prijatie		150	637006.52780000	ZZZ	1 701
		<i>132</i>				<i>150</i>			<i>20 071</i>
		132		Prijatie		170	642013.52750000	ZZZ	1 169
		132		Prijatie		170	642013.52820000	ZZZ	2 338
		132		Prijatie		170	637005.51831000	ZZZ	9 178
		132		Prijatie		170	637006.52780000	ZZZ	1 221
		<i>132</i>				<i>170</i>			<i>13 906</i>
		132		Prijatie		210	642012.52740000	ZZZ	8 856
		132		Prijatie		210	642012.52810000	ZZZ	3 543
		132		Prijatie		210	642013.52750000	ZZZ	3 023
		132		Prijatie		210	642013.52820000	ZZZ	6 046
		132		Prijatie		210	637005.51831000	ZZZ	390
		132		Prijatie		210	637006.52780000	ZZZ	2 453
		<i>132</i>				<i>210</i>			<i>24 311</i>
		132		Odoslanie		260	631001.51210000	ZZZ	- 180
		132		Prijatie		260	635004.51151000	ZZZ	180
		<i>132</i>				<i>260</i>			-
		132		Prijatie		270	637005.51831000	ZZZ	2 333
		132		Prijatie		270	637006.52780000	ZZZ	3 251
		132				270			5 584
		132		Odoslanie		280	637005.51813000	ZZZ	- 1 800
		132		Prijatie		280	635004.51151000	ZZZ	1 800
		<i>132</i>				<i>280</i>			-
		132		Odoslanie		31	637005.51831000	ZZZ	- 73 993
		132		Odoslanie		31	637006.52780000	ZZZ	- 12 823
		<i>132</i>				<i>31</i>			<i>86 816</i>
		132		Prijatie		340	642013.52750000	ZZZ	1 260
		132		Prijatie		340	642013.52820000	ZZZ	2 519
		132		Prijatie		340	637005.51831000	ZZZ	6 055
		132		Prijatie		340	637006.52780000	ZZZ	1 772
23.		<i>132</i>				<i>340</i>			<i>11 606</i>
355	26.8.2021	132	BA--1450951/2021	Odoslanie	Rozpočtové opatrenie	31	611000.52110000	ZZZ	- 10 305
		132		Odoslanie	správneho fondu, ústredie	31	625002.52442000	ZZZ	- 3 917
		<i>132</i>				<i>31</i>			<i>14 222</i>
		132		Prijatie		370	611000.52110000	ZZZ	4 580
		132		Prijatie		370	625002.52442000	ZZZ	1 741
24.		<i>132</i>				<i>370</i>			<i>6 321</i>