

Súhrnná bilancia - bez príspevkov na SDS (s vplyvom II. piliera)

v tis. eur

| Ukazovateľ | Skutočnosť za rok 2020 | Schválený rozpočet na rok 2021 */ | Časový rozpis rozpočtu na január až október 2021 | Skutočnosť k 31. 10. 2021 | % plnenia 4/2 | % plnenia 4/3 | Rozdiel 4-3 |
|--|------------------------|-----------------------------------|--|---------------------------|---------------|---------------|----------------|
| a | 1 | 2 | 3 | 4 | 5 | 6 | 7 |
| Základné údaje | | | | | | | |
| Zdroje | 10 060 815 | 10 215 659 | 8 393 022 | 8 570 635 | 83,90 | 102,12 | 177 613 |
| Prijmy v bežnom roku | 9 532 239 | 9 667 813 | 7 845 176 | 7 913 901 | 81,86 | 100,88 | 68 725 |
| z toho prostriedky zo Štátneho rozpočtu SR | 969 865 | 839 198 | 686 610 | 600 000 | 71,50 | 87,39 | -86 610 |
| Použitie prostriedkov jednotlivých fondov | 9 404 081 | 9 629 481 | 8 001 025 | 8 041 474 | 83,51 | 100,51 | 40 449 |
| Bilančný rozdiel v bežnom roku | 128 158 | 38 332 | -155 849 | -127 573 | -332,81 | 81,86 | 28 276 |
| Prevod z minulých rokov | 528 576 | 547 846 | 547 846 | 656 734 | 119,88 | 119,88 | 108 888 |
| Bilančný rozdiel celkom | 656 734 | 586 178 | 391 997 | 529 161 | 90,27 | 134,99 | 137 164 |
| Prijmy | 9 532 239 | 9 667 813 | 7 845 176 | 7 913 901 | 81,86 | 100,88 | 68 725 |
| Poistné, v tom: | 8 516 114 | 8 782 788 | 7 120 828 | 7 268 478 | 82,76 | 102,07 | 147 650 |
| nemocenské | 751 338 | 785 958 | 639 210 | 647 461 | 82,38 | 101,29 | 8 251 |
| starobné | 4 172 470 | 4 296 117 | 3 472 107 | 3 505 343 | 81,59 | 100,96 | 33 236 |
| invalidné | 1 593 537 | 1 625 986 | 1 322 277 | 1 387 472 | 85,33 | 104,93 | 65 195 |
| úrazové | 203 579 | 208 903 | 169 883 | 175 172 | 83,85 | 103,11 | 5 289 |
| garančné | 49 834 | 51 150 | 41 596 | 42 518 | 83,12 | 102,22 | 922 |
| v nezamestnanosti | 475 380 | 490 096 | 398 530 | 407 110 | 83,07 | 102,15 | 8 580 |
| rezervný fond solidarity | 1 269 072 | 1 323 289 | 1 076 174 | 1 102 300 | 83,30 | 102,43 | 26 126 |
| poistné podľa osobitného predpisu | 904 | 1 289 | 1 051 | 1 102 | 85,47 | 104,85 | 51 |
| Sankcie | 9 292 | 12 983 | 10 995 | 8 788 | 67,69 | 79,93 | -2 207 |
| Ostatné príjmy | 28 396 | 27 000 | 21 995 | 28 213 | 104,49 | 128,27 | 6 218 |
| Príjmy z garančného poistenia po uplynutí 60 dní | 8 572 | 5 844 | 4 748 | 8 422 | 144,11 | 177,38 | 3 674 |
| Transfery | 969 865 | 839 198 | 686 610 | 600 000 | 71,50 | 87,39 | -86 610 |
| Výdavky | 9 404 081 | 9 629 481 | 8 001 025 | 8 041 474 | 83,51 | 100,51 | 40 449 |
| Základné fondy, v tom: | 9 207 276 | 9 429 481 | 7 843 425 | 7 908 576 | 83,87 | 100,83 | 65 151 |
| Základný fond nemocenského poistenia | 1 043 388 | 947 088 | 793 526 | 923 267 | 97,48 | 116,35 | 129 741 |
| Základný fond starobného poistenia | 6 788 614 | 7 174 725 | 5 960 366 | 5 871 539 | 81,84 | 98,51 | -88 827 |
| Základný fond invalidného poistenia | 970 437 | 963 071 | 802 459 | 796 324 | 82,69 | 99,24 | -6 135 |
| Základný fond úrazového poistenia | 50 766 | 61 045 | 50 340 | 45 964 | 75,30 | 91,31 | -4 376 |
| Základný fond garančného poistenia | 24 860 | 25 801 | 21 972 | 20 976 | 81,30 | 95,47 | -996 |
| Základný fond poistenia v nezamestnanosti | 329 211 | 257 751 | 214 762 | 250 506 | 97,19 | 116,64 | 35 744 |
| Správny fond | 196 805 | 200 000 | 157 600 | 132 898 | 66,45 | 84,33 | -24 702 |
| Osobitný fond | 0 | 0 | 0 | 0 | 0,00 | 0,00 | 0 |
| Správny fond | | | | | | | |
| Tvorba v bežnom roku | 207 417 | 214 567 | 174 027 | 176 521 | 82,27 | 101,43 | 2 494 |
| Použitie | 196 805 | 200 000 | 157 600 | 132 898 | 66,45 | 84,33 | -24 702 |
| Bilančný rozdiel v bežnom roku | 10 612 | 14 567 | 16 427 | 43 623 | 299,46 | 265,56 | 27 196 |
| Prevod z minulých rokov | 37 117 | 0 | 0 | 23 865 | 0,00 | 0,00 | 23 865 |
| Bilančný rozdiel celkom | 47 729 | 14 567 | 16 427 | 67 488 | 463,29 | 410,84 | 51 061 |

*/ Údaje sú schválené uznesením NR SR č. 484 z 2. decembra 2020

Príjmy Sociálnej poisťovne vrátane príspevkov na SDS rok 2021

v tis. eur

| Riadok číslo | Ukazovateľ | Január | Február | Marec | Apríl | Máj | Jún | Júl | August | September | Október | Január až október 2021 |
|--------------|---|----------------|----------------|----------------|----------------|----------------|----------------|----------------|----------------|----------------|----------------|------------------------|
| | Príjmy spolu s príspevkami na SDS celkom (bez prostriedkov zo ŠR) | 783 790 | 752 870 | 772 139 | 804 475 | 813 830 | 850 059 | 845 878 | 836 021 | 826 376 | 836 816 | 8 122 254 |
| | Príjmy z poistného a príspevkov na SDS (r.č. 1, 2, 3, 6, 7, 8, 10, 11) | 750 066 | 739 411 | 752 055 | 787 096 | 795 602 | 832 081 | 830 516 | 819 951 | 802 199 | 817 105 | 7 926 082 |
| | Príjmy cez pobočky spolu s SDS (r.č. 1 až 6 a 10) | 752 799 | 721 426 | 734 873 | 759 494 | 764 810 | 808 607 | 817 941 | 801 321 | 787 340 | 796 495 | 7 745 106 |
| 1. | Spolu zamestnanec a zamestnávateľ | 688 087 | 674 324 | 680 559 | 707 477 | 713 787 | 752 027 | 762 748 | 745 062 | 728 717 | 736 835 | 7 189 623 |
| 2. | Povinne poistená SZČO | 29 199 | 31 984 | 35 351 | 34 852 | 35 498 | 36 066 | 37 367 | 37 842 | 36 352 | 37 015 | 351 526 |
| 3. | Dobrovoľne poistená osoba | 1 252 | 1 657 | 2 147 | 2 440 | 2 608 | 2 658 | 2 638 | 2 632 | 2 692 | 2 853 | 23 577 |
| 4. | Pokuty a penále | 1 130 | 916 | 719 | 772 | 720 | 865 | 809 | 899 | 807 | 1 151 | 8 788 |
| 5. | Dlžné poistné | 32 026 | 11 587 | 13 276 | 13 142 | 12 020 | 15 997 | 13 615 | 14 002 | 17 956 | 17 592 | 161 213 |
| 6. | Príspevky na SDS zaplatené zamestnávateľom po uplynutí 60 dní | 930 | 852 | 2 696 | 472 | 56 | 692 | 630 | 694 | 586 | 814 | 8 422 |
| 7. | Štát - poistné za zákonom určené skupiny | 30 149 | 30 132 | 30 840 | 41 193 | 43 191 | 39 992 | 26 665 | 33 192 | 33 292 | 38 990 | 347 636 |
| 8. | Sociálna poisťovňa - poistné zo ZFÚP do ZFSP za poberateľov úrazovej renty (§ 88) | 274 | 340 | 328 | 316 | 332 | 336 | 325 | 330 | 321 | 354 | 3 256 |
| 9. | Ostatné príjmy | 568 | 956 | 6 089 | 3 465 | 5 488 | 1 116 | 938 | 1 169 | 5 414 | 968 | 26 171 |
| 10. | Príjmy z príspevkov na SDS (EAO) | 175 | 106 | 125 | 339 | 121 | 302 | 134 | 190 | 230 | 235 | 1 957 |
| 11. | Príjmy z príspevkov na SDS (štát) | 0 | 16 | 9 | 7 | 9 | 8 | 9 | 9 | 9 | 9 | 85 |

Vývoj poisťného a príspevkov na starobné dôchodkové sporenie od ekonomicky aktívneho obyvateľstva

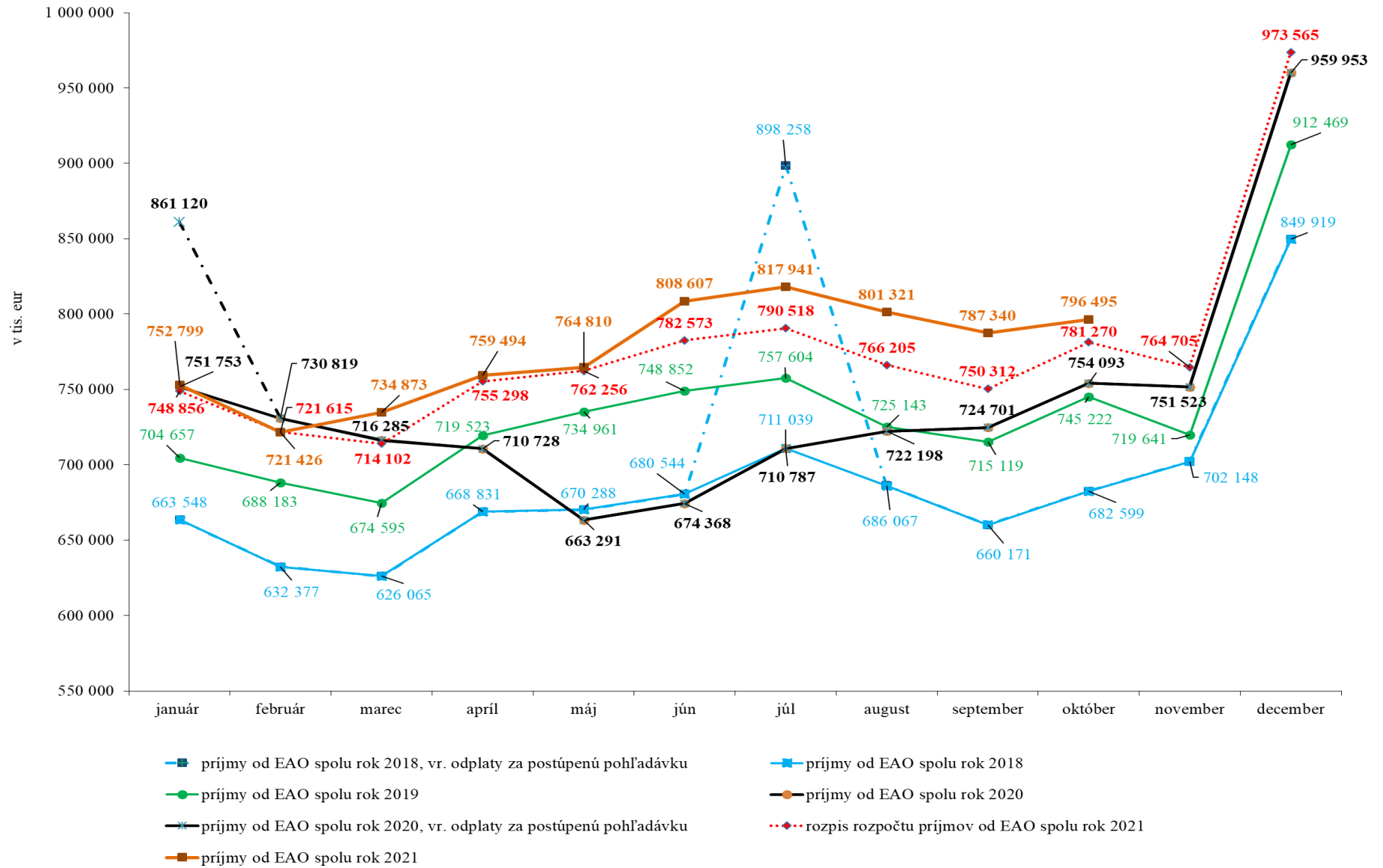

Rok 2021 - zamestnávateľa

REAKCIA - ÚHRADA

| Výzvy za obdobie | Počet odoslaných SMS a e-mailov | Počet doručených SMS a e-mailov | Počet zam., ktorých sa doruč. výzvy týkali | Objem poistného, viažuceho sa k odoslaným SMS správam a e-mailom v eur | Uhradené poistné na základe upozornenia formou SMS správ a e-mailu v eur | % úspešnosti | |
|------------------|---------------------------------|---------------------------------|--|--|--|--------------|--|
| November 2020 | 40 590 | 39 974 | 22 290 | 29 861 659,47 | 4 463 296,31 | 14,95 | Kampaň odoslaná 21.12.2020 a 7.1.2021 |
| December 2020 | 0 | 0 | 0 | 0 | 0 | 0 | Korona stop Pôvodný dátum kampane 4.2.2021 |
| Január 2021 | 0 | 0 | 0 | 0 | 0 | 0 | Korona stop Pôvodný dátum kampane 4.3.2021 |
| Február 2021 | 0 | 0 | 0 | 0 | 0 | 0 | Korona stop Pôvodný dátum kampane 8.4.2021 |
| Marec 2021 | 0 | 0 | 0 | 0 | 0 | 0,00 | Korona stop Pôvodný dátum kampane 5.5.2021 |
| Apríl 2021 | 0 | 0 | 0 | 0 | 0 | 0,00 | Korona stop Pôvodný dátum kampane 4.6.2021 |
| Máj 2021 | 0 | 0 | 0 | 0 | 0 | 0,00 | Korona stop Pôvodný dátum kampane 8.7.2021 |
| Jún 2021 | 40 347 | 39 508 | 23 897 | 26 589 177,32 | 2 905 750,68 | 10,93 | Kampaň odoslaná 22.7.2021 a 5.8.2021 |
| Júl 2021 | 35 985 | 35 850 | 21 350 | 22 655 022,82 | 3 171 047,63 | 14,00 | Kampaň realizovaná 20.8.2021 a 8.9.2021 |
| August 2021 | 40 000 | 39 990 | 23 643 | 27 347 997,55 | 5 538 783,22 | 20,25 | Kampaň realizovaná 23.9.2021 a 6.10.2021 |

Vyhodnotenie kampaní za všetky pobočky rok 2021 - zamestnávateľa

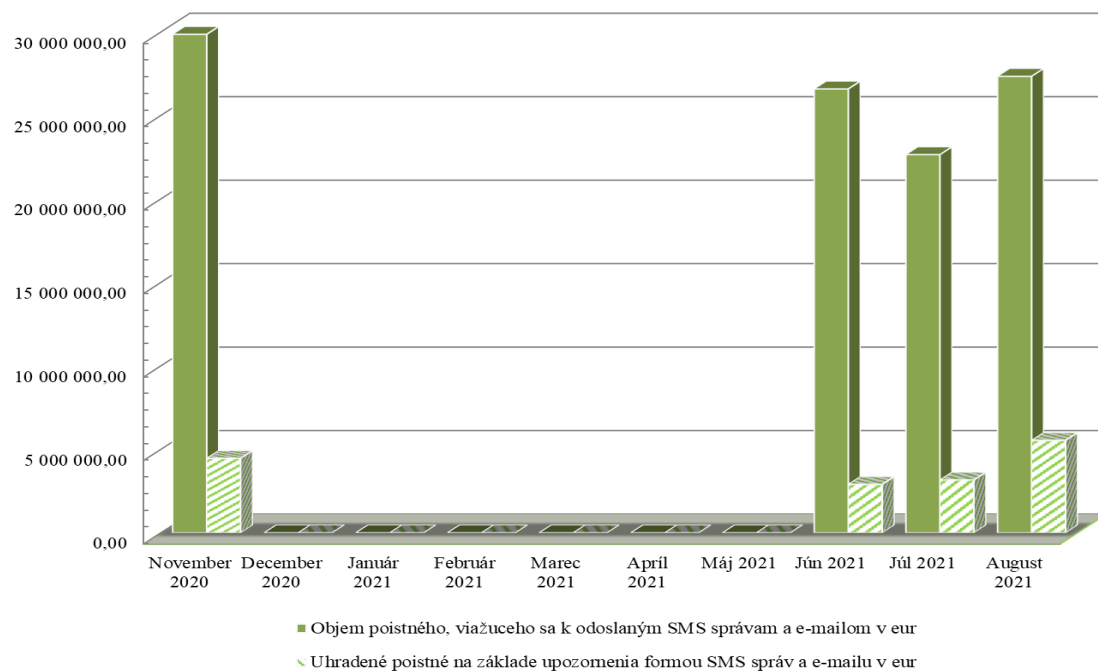

SZČO - Rok 2021

REAKCIA - ÚHRADA

| Výzvy za obdobie | Počet odoslaných SMS a e-mailov | Počet doručených SMS a e-mailov | Objem poistného, viažuceho sa k doručeným SMS a e-mailom v eur | Uhradené poistné na základe upozornenia formou SMS správ a e-mailov v eur | % úspešnosti | |
|------------------|---------------------------------|---------------------------------|--|---|--------------|----------------------------|
| December 2020 | 0 | 0 | 0 | 0 | | Korona stop |
| Január 2021 | 0 | 0 | 0 | 0 | | Korona stop |
| Február 2021 | 0 | 0 | 0 | 0 | | Korona stop |
| Marec 2021 | 0 | 0 | 0 | 0 | | Korona stop |
| Apríl 2021 | 0 | 0 | 0 | 0 | | Korona stop |
| Máj 2021 | 0 | 0 | 0 | 0 | | Korona stop |
| Jún 2021 | 20 623 | 18 734 | 3 266 346,60 | 541 993,12 | 16,59 | Kampaň odoslaná 15.7.2021 |
| Júl 2021 | 19 672 | 18 012 | 3 123 314,93 | 540 653,41 | 17,31 | Kampaň odoslaná 17.8.2022 |
| August 2021 | 19 181 | 17 921 | 3 215 866,53 | 542 207,93 | 16,86 | kampaň odoslaná 16.9.2021 |
| September 2021 | 17 301 | 16 512 | 2 997 205 | 544 481 | 18,17 | Kampaň odoslaná 15.10.2021 |

Vyhodnotenie kampaní za všetky pobočky rok 2021 - SZČO

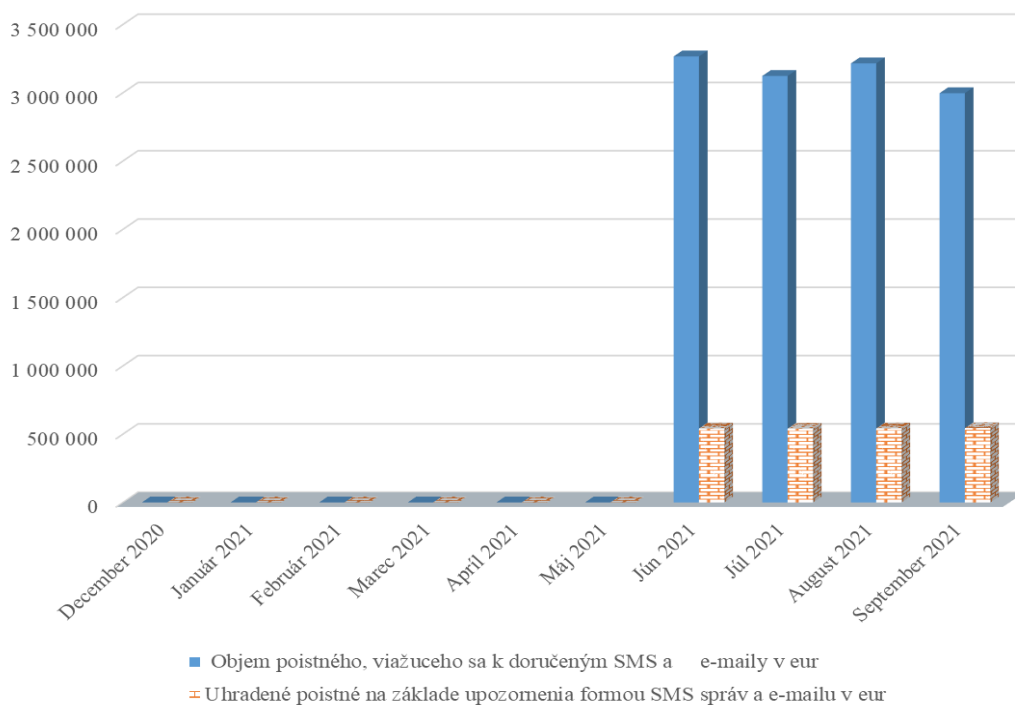

Vývoj pohľadávok Sociálnej poisťovne podľa druhov a podľa fondov mesačne v roku 2021

| Stav ku dňu | Pohľadávky na poistnom a príspevkoch na SDS celkom (účet 316) | Druhy pohľadávok v tis. eur | | | | |
|--------------------|---|---|-----------------------------------|---|---------|---------|
| | | z toho | | Druhy pohľadávok na základe rozhodnutia | | |
| | | pohľadávky na základe výkazu, príhlášky (účet 31611 a 316911) | pohľadávky na základe rozhodnutia | poistné | penále | Ostatné |
| 31. decembru 2013 | 667 148 | 44 055 | 623 093 | 434 790 | 173 691 | 14 612 |
| 31. decembru 2014 | 725 513 | 58 678 | 666 835 | 457 601 | 191 854 | 17 380 |
| 31. decembru 2015 | 702 698 | 60 002 | 642 696 | 464 238 | 158 093 | 20 365 |
| 31. decembru 2016 | 786 090 | 93 939 | 692 151 | 502 721 | 166 176 | 23 254 |
| 31. decembru 2017 | 878 579 | 96 736 | 781 843 | 571 567 | 184 892 | 25 384 |
| 31. decembru 2018 | 778 756 | 137 709 | 641 047 | 438 156 | 174 709 | 28 182 |
| 31. decembru 2019 | 829 512 | 143 414 | 686 098 | 501 719 | 162 211 | 22 168 |
| 31. januára 2020 | 789 796 | 169 351 | 620 445 | 388 940 | 209 648 | 21 857 |
| 29. februára 2020 | 818 755 | 180 285 | 638 469 | 406 586 | 209 600 | 22 283 |
| 31. marca 2020 | 805 699 | 214 422 | 591 277 | 392 913 | 175 905 | 22 460 |
| 30. apríla 2020 | 797 155 | 193 521 | 603 634 | 415 851 | 165 064 | 22 720 |
| 31. mája 2020 | 836 807 | 223 409 | 613 399 | 421 053 | 164 958 | 27 388 |
| 30. júna 2020 | 835 590 | 223 980 | 611 610 | 419 198 | 164 709 | 27 704 |
| 31. júla 2020 | 889 890 | 265 114 | 624 777 | 432 200 | 164 461 | 28 115 |
| 31. augusta 2020 | 885 378 | 246 001 | 639 378 | 445 888 | 164 972 | 28 517 |
| 30. septembra 2020 | 911 496 | 236 060 | 675 436 | 481 085 | 165 559 | 28 792 |
| 31. októbra 2020 | 860 680 | 207 958 | 652 722 | 467 231 | 156 465 | 29 026 |
| 30. novembra 2020 | 876 218 | 239 329 | 636 889 | 447 796 | 160 122 | 28 971 |
| 31. decembru 2020 | 835 885 | 189 215 | 646 670 | 454 610 | 162 448 | 29 613 |
| 31. januára 2021 | 788 695 | 136 737 | 651 958 | 458 352 | 164 240 | 29 367 |
| 28. februára 2021 | 856 370 | 206 572 | 649 798 | 456 054 | 164 242 | 29 502 |
| 31. marca 2021 | 887 314 | 190 078 | 697 236 | 503 183 | 164 258 | 29 795 |
| 30. apríla 2021 | 902 249 | 194 751 | 707 498 | 513 473 | 164 026 | 29 999 |
| 31. mája 2021 | 932 628 | 202 040 | 730 587 | 536 133 | 163 948 | 30 506 |
| 30. júna 2021 | 947 174 | 216 633 | 730 541 | 532 632 | 166 812 | 31 096 |
| 31. júla 2021 | 921 724 | 228 410 | 693 314 | 508 048 | 163 545 | 21 721 |
| 31. augusta 2021 | 933 557 | 182 892 | 750 665 | 564 900 | 163 894 | 21 870 |
| 30. septembra 2021 | 940 748 | 178 767 | 761 981 | 575 669 | 164 161 | 22 151 |
| 31. októbra 2021 | 905 100 | 172 416 | 732 683 | 558 798 | 152 970 | 20 916 |

Vývoj pohľadávok SP podľa fondov (v tis. eur)

| Pohľadávky SP podľa fondov stav | Základné fondy spolu | ZF nemoc. poistenia | ZF starob. poistenia | ZF invalid. poistenia | ZF úrazového poist. | ZF garanč. poistenia | ZF poist.v nezamest. | Rezerv.fond solidarity | Zúčtov.poist. r. 1993 | Zúčtov.poist. r. 1994 | Zúčtovanie štátnych dávok stredisko 147 | Osobitný fond pre poľnohosp. a baníkov 150 |
|---------------------------------|----------------------|---------------------|----------------------|-----------------------|---------------------|----------------------|----------------------|------------------------|-----------------------|-----------------------|---|--|
| k 31. decembru 2013 | 667 148 | 62 206 | 339 027 | 108 294 | 9 647 | 10 096 | 53 621 | 68 436 | 12 756 | 3 065 | 0 | 0 |
| k 31. decembru 2014 | 725 513 | 66 849 | 370 809 | 118 278 | 10 898 | 11 444 | 51 881 | 81 764 | 12 504 | 1 088 | 0 | 0 |
| k 31. decembru 2015 | 702 698 | 62 451 | 361 086 | 114 629 | 11 067 | 13 595 | 48 342 | 90 646 | 804 | 77 | 0 | 0 |
| k 31. decembru 2016 | 786 090 | 69 624 | 403 704 | 127 692 | 12 540 | 15 410 | 54 362 | 102 021 | 661 | 76 | 0 | 0 |
| k 31. decembru 2017 | 878 579 | 78 954 | 447 228 | 140 863 | 14 475 | 16 817 | 63 955 | 115 540 | 662 | 72 | 14 | 0 |
| k 31. decembru 2018 | 778 756 | 68 774 | 392 626 | 125 056 | 11 127 | 17 639 | 64 388 | 98 719 | 308 | 72 | 47 | 0 |
| k 31. decembru 2019 | 829 512 | 71 978 | 422 036 | 134 087 | 12 257 | 9 143 | 74 083 | 105 460 | 311 | 72 | 86 | 0 |
| k 31. januára 2020 | 789 796 | 68 260 | 400 747 | 128 676 | 11 078 | 9 698 | 71 484 | 99 384 | 312 | 72 | 85 | 0 |
| k 29. februára 2020 | 818 755 | 70 296 | 416 734 | 134 008 | 11 575 | 10 046 | 72 651 | 102 974 | 313 | 72 | 86 | 0 |
| k 31. marca 2020 | 805 699 | 69 386 | 410 422 | 131 663 | 11 255 | 9 903 | 71 317 | 101 279 | 313 | 72 | 89 | 0 |
| k 30. apríla 2020 | 797 155 | 70 806 | 403 852 | 127 379 | 11 521 | 10 157 | 71 832 | 101 135 | 313 | 72 | 90 | 0 |
| k 31. mája 2020 | 836 807 | 73 747 | 424 682 | 132 731 | 12 347 | 14 912 | 71 012 | 106 893 | 313 | 72 | 92 | 6 |
| k 30. júna 2020 | 835 590 | 72 527 | 421 746 | 131 088 | 12 262 | 15 158 | 75 986 | 106 345 | 313 | 72 | 93 | 1 |
| k 31. júla 2020 | 889 890 | 77 644 | 452 349 | 140 089 | 13 100 | 15 646 | 76 097 | 114 476 | 313 | 72 | 100 | 4 |
| k 31. augusta 2020 | 885 378 | 76 076 | 447 002 | 140 469 | 13 521 | 15 960 | 77 357 | 114 502 | 315 | 72 | 105 | 1 |
| k 30. septembra 2020 | 911 496 | 78 643 | 463 043 | 145 681 | 13 970 | 16 106 | 75 452 | 118 105 | 315 | 72 | 107 | 1 |
| k 31. októbra 2020 | 860 680 | 73 129 | 438 126 | 137 350 | 16 556 | 69 453 | 69 453 | 111 938 | 315 | 72 | 108 | 3 |
| k 30. novembra 2020 | 876 218 | 75 269 | 446 201 | 139 609 | 13 887 | 16 742 | 69 428 | 114 581 | 315 | 72 | 109 | 5 |
| k 31. decembru 2020 | 835 885 | 71 522 | 417 971 | 131 437 | 12 905 | 16 677 | 77 618 | 107 256 | 315 | 72 | 111 | 1 |
| k 31. januára 2021 | 788 695 | 67 949 | 394 293 | 123 718 | 11 385 | 16 373 | 73 917 | 100 564 | 315 | 72 | 109 | 0 |
| k 28. februára 2021 | 856 370 | 72 548 | 431 245 | 135 126 | 12 984 | 16 866 | 76 932 | 110 172 | 315 | 72 | 109 | 0 |
| k 31. marca 2021 | 887 314 | 75 134 | 450 568 | 141 311 | 13 818 | 17 251 | 73 702 | 115 034 | 315 | 72 | 109 | 0 |
| k 30. apríla 2021 | 902 249 | 76 884 | 458 346 | 144 148 | 14 397 | 17 571 | 72 457 | 117 950 | 316 | 72 | 109 | 0 |
| k 31. mája 2021 | 932 628 | 80 684 | 476 569 | 147 967 | 15 424 | 18 232 | 69 361 | 123 888 | 316 | 72 | 109 | 4 |
| k 30. júna 2021 | 947 174 | 81 281 | 473 860 | 147 445 | 15 371 | 18 731 | 85 884 | 124 102 | 316 | 72 | 112 | 1 |
| k 31. júla 2021 | 921 724 | 79 792 | 466 446 | 145 737 | 14 683 | 9 123 | 83 973 | 121 467 | 316 | 72 | 115 | 0 |
| k 31. augusta 2021 | 933 557 | 80 250 | 473 384 | 147 986 | 15 102 | 9 189 | 84 167 | 122 975 | 317 | 72 | 115 | 0 |
| k 30. septembra 2021 | 940 748 | 81 088 | 479 553 | 150 165 | 15 399 | 9 397 | 80 296 | 124 343 | 317 | 72 | 119 | 0 |
| k 31. októbra 2021 | 905 100 | 77 478 | 460 266 | 143 471 | 15 219 | 8 426 | 79 545 | 120 187 | 317 | 72 | 120 | 0 |

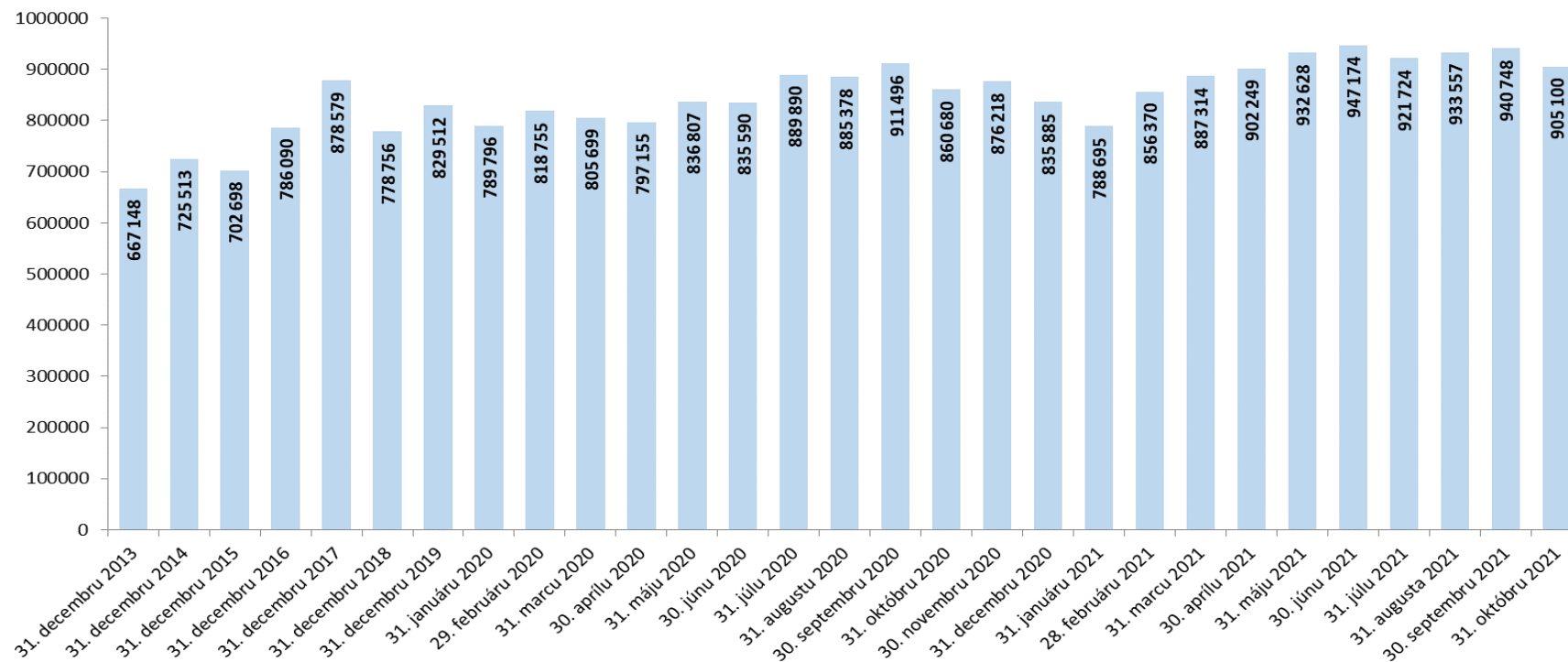
Pohľadávky na poistnom a príspevkoch na SDS celkom v tis. eur

Pohľadávky k 31. októbru 2021 v porovnaní so stavom k 31. októbru 2020

| | Pohľadávky celkom (účet 316) v tis. eur | | | |
|-------------------|---|-------------------|---------------------------|--|
| | stav k 31.10.2020 | stav k 31.10.2021 | nárast (+); pokles (-) | zníženie (-), nárast (+) pohľadávok oproti stavu k 31.10.2020 o...% |
| Veľký Krtíš | 2 201 | 3 312 | 1 111 | 50,45% |
| Martin | 30 058 | 41 318 | 11 260 | 37,46% |
| Liptovský Mikuláš | 14 358 | 19 341 | 4 983 | 34,71% |
| Banská Bystrica | 42 120 | 50 115 | 7 996 | 18,98% |
| Prievidza | 21 037 | 24 780 | 3 744 | 17,80% |
| Považská Bystrica | 25 467 | 29 904 | 4 437 | 17,42% |
| Trenčín | 24 943 | 29 170 | 4 227 | 16,95% |
| Nitra | 28 956 | 33 149 | 4 193 | 14,48% |
| Košice | 74 022 | 84 193 | 10 170 | 13,74% |
| Žilina | 39 906 | 44 885 | 4 979 | 12,48% |
| Trnava | 39 942 | 43 534 | 3 592 | 8,99% |
| Bratislava | 192 597 | 206 870 | 14 273 | 7,41% |
| Spišská Nová Ves | 10 895 | 11 473 | 579 | 5,31% |
| Prešov | 42 727 | 44 174 | 1 447 | 3,39% |
| Trebišov | 6 522 | 6 636 | 113 | 1,73% |
| Rimavská Sobota | 3 632 | 3 687 | 55 | 1,50% |
| Dunajská Streda | 13 977 | 13 889 | -89 | -0,63% |
| Žiar nad Hronom | 5 963 | 5 864 | -99 | -1,66% |
| Senica | 11 980 | 11 710 | -270 | -2,25% |
| Nové Zámky | 10 545 | 10 231 | -313 | -2,97% |
| Levice | 9 832 | 9 538 | -294 | -2,99% |
| Dolný Kubín | 8 933 | 8 654 | -279 | -3,13% |
| Čadca | 8 982 | 8 569 | -413 | -4,60% |
| Stará Ľubovňa | 3 518 | 3 345 | -173 | -4,91% |
| Galanta | 21 866 | 20 751 | -1 115 | -5,10% |
| Michalovce | 8 453 | 8 018 | -435 | -5,14% |
| Komárno | 9 954 | 9 384 | -571 | -5,73% |
| Rožňava | 8 034 | 7 511 | -523 | -6,51% |
| Humenné | 6 339 | 5 888 | -450 | -7,10% |
| Poprad | 23 999 | 21 987 | -2 011 | -8,38% |
| Svidník | 3 143 | 2 871 | -272 | -8,65% |
| Vranov nad Topľou | 4 662 | 4 123 | -539 | -11,56% |
| Bardejov | 5 566 | 4 910 | -655 | -11,78% |
| Zvolen | 8 508 | 7 178 | -1 331 | -15,64% |
| Lučenec | 13 785 | 6 668 | -7 117 | -51,63% |
| Topoľčany | 14 048 | 3 610 | -10 437 | -74,30% |
| SP pobočky | 801 467 | 851 240 | 49 773 | 6,21% |
| Ústredie | 59 213 | 53 860 | -5 353 | -9,04% |
| SP spolu | 860 680 | 905 100 | 44 419 | 5,16% |

| Vydané rozhodnutia o povolení splátok dlžných súm v roku 2021 | | | |
|--|--|--|---|
| stav k | počet povolených splátkových kalendárov | suma na ktorú boli vydané rozhodnutia o povolení splátok dlžných súm (tis. eur) | Celková vymožená suma (tis. eur) |
| 31.1.2021 | 443 | 2 321 | 41 |
| 28.2.2021 | 812 | 4 118 | 257 |
| 31.3.2021 | 1 163 | 5 321 | 547 |
| 30.4.2021 | 1 450 | 6 481 | 885 |
| 31.5.2021 | 1 739 | 7 133 | 1 227 |
| 30.6.2021 | 1 976 | 7 806 | 1 636 |
| 31.7.2021 | 2 229 | 8 429 | 1 915 |
| 31.8.2021 | 2 594 | 9 080 | 2 256 |
| 30.9.2021 | 3 116 | 10 188 | 2 634 |
| 31.10.2021 | 3 732 | 12 107 | 3 070 |

Prehľad pohľadávok vymáhaných prostredníctvom správneho výkonu

| Sumárny prehľad pohľadávok vymáhaných správnym výkonom v roku 2021 | | | |
|---|-------------------------|---|--------------------------|
| dátum | počet rozhodnutí | výška vymáhanej pohľadávky v exekučnom konaní v tis. eur | úhrady v tis. eur |
| 31.1.2021 | 14 871 | 13 777 | 790 |
| 28.2.2021 | 23 071 | 22 035 | 3 481 |
| 31.3.2021 | 29 388 | 30 818 | 6 375 |
| 30.4.2021 | 36 430 | 38 513 | 9 550 |
| 31.5.2021 | 43 707 | 46 322 | 13 294 |
| 30.6.2021 | 51 235 | 54 332 | 17 129 |
| 31.7.2021 | 59 015 | 63 069 | 20 260 |
| 31.8.2021 | 67 313 | 74 232 | 23 532 |
| 30.9.2021 | 79 799 | 90 201 | 28 062 |
| 31.10.2021 | 93 574 | 104 407 | 34 121 |

Prehľad pohľadávok vymáhaných prostredníctvom mandátnej správy spoločnosťou General Factoring a. s.

| sumárny prehľad prevedených pohľadávok do mandátnej správy a akceptovaných úhrad od 01. 08. 2021 do 31.10. 2021 | | |
|---|----------|------------|
| spolu prevedené | počet | 37 794 |
| | suma EUR | 28 570 508 |
| spolu akceptované | suma EUR | 67 187 |

sumárny prehľad rok 2021

| Typ zdravotníckeho zariadenia | Forma zdravotníckeho zariadenia (S/V) | Pobočka | Názov zdravotníckeho zariadenia, sídlo | IČO | Pohľadávka na poistnom k 30. septembru 2021 | Pohľadávka na poistnom k 31. októbru 2021 | Rozdiel pohľadávky na poistnom 10_2021 - 9_2021 |
|-------------------------------|---------------------------------------|-------------------|--|----------|---|---|---|
| 1 | S | Banská Bystrica | Fakultná nemocnica s poliklinikou F. D. Roosevelta Banská Bystrica | 00165549 | 29 169 945,34 | 30 049 010,74 | 879 065,40 |
| 1 | S | Bratislava | Národný ústav detských chorôb Bratislava | 00607231 | 20 204 256,51 | 20 863 366,46 | 659 109,95 |
| 1 | S | Bratislava | Univerzitná nemocnica Bratislava | 31813861 | 85 290 279,78 | 83 886 089,53 | -1 404 190,25 |
| 1 | S | Košice | Detská fakultná nemocnica Košice | 00606715 | 3 685 538,94 | 3 115 551,79 | -569 987,15 |
| 1 | S | Košice | Univerzitná nemocnica L. Pasteura Košice | 00606707 | 41 830 045,92 | 42 263 364,45 | 433 318,53 |
| 1 | S | Martin | Univerzitná nemocnica Martin | 00365327 | 32 711 500,45 | 32 292 018,57 | -419 481,88 |
| 1 | S | Prešov | Fakultná nemocnica J. A. Reimana Prešov | 00610577 | 16 782 256,08 | 16 782 269,32 | 13,24 |
| 1 | S | Tnava | Fakultná nemocnica Tnava | 00610381 | 14 416 679,53 | 14 416 517,65 | -161,88 |
| 1 | S | Žilina | Fakultná nemocnica s poliklinikou Žilina | 17335825 | 18 153 084,96 | 18 152 667,48 | -417,48 |
| 7 | S | Bratislava | Národná transfúzna služba SR, Bratislava | 30853915 | 5 729 840,67 | 5 904 015,91 | 174 175,24 |
| 8 | V | Považská Bystrica | Nemocnica s poliklinikou v Považskej Bystrici | 00610411 | 10 236 866,57 | 10 528 568,46 | 291 701,89 |
| 8 | V | Prievidza | Nemocnica s poliklinikou Prievidza so sídlom v Bojniciach | 17335795 | 11 408 377,46 | 11 798 377,46 | 390 000,00 |
| 8 | V | Senica | Nemocnica s poliklinikou Myjava | 00610721 | 872 922,44 | 872 922,44 | 0,00 |
| 11 | V | Považská Bystrica | Nemocnica s poliklinikou Ilava, n.o. | 36119385 | 934 210,43 | 934 210,43 | 0,00 |
| 11 | V | Trenčín | Nemocnica s poliklinikou Nové Mesto nad Váhom, n.o. | 36119369 | 1 867 170,44 | 1 976 758,33 | 109 587,89 |
| Spolu | | | | | 293 292 975,52 | 293 835 709,02 | 542 733,50 |

Legenda:**Typ zdravotníckeho zariadenia**

- 1 ZZ zostávajúce v pôsobnosti MZ SR - Fakultné nemocnice
- 2 ZZ zostávajúce v pôsobnosti MZ SR - Vysokošpecializované odborné ústavy
- 3 ZZ zostávajúce v pôsobnosti MZ SR - Nemocnice s poliklinikou III. typu
- 4 ZZ zostávajúce v pôsobnosti MZ SR - Psychiatrické nemocnice
- 5 ZZ zostávajúce v pôsobnosti MZ SR - Psychiatrické liečebne
- 6 ZZ zostávajúce v pôsobnosti MZ SR - Odborné liečebne ústavy
- 7 ZZ zostávajúce v pôsobnosti MZ SR - Iné zariadenia
- 8 ZZ prechádzajúce na VÚC - Nemocnice s poliklinikou II. typu
- 9 ZZ prechádzajúce na VÚC - Polikliniky prechádzajúce na VÚC
- 10 ZZ prechádzajúce na obce a mestá
- 11 ZZ transformované na neziskové organizácie
- 12 Novovzniknutá nezisková organizácia
- 13 Rozpočtová organizácia vytvorená VÚC za účelom prevzatia pohľadávok ZZ

Forma zdravotníckeho zariadenia (S/V)

- S ZZ v pôsobnosti MZ SR
V ZZ prechádzajúce na VÚC, obce a mestá, neziskové organizácie

| Pobočka | Typ ZZ | Forma ZZ (S/V) | Názov zdravotníckeho zariadenia, sídlo | IČO | Platenie bežného poisťného | Pohľadávka na poisťnom k 31.10.2021 | Spôsob zabezpečenia pohľadávky | Dátum zriadenia záložného práva | Suma na ktorú bolo záložné právo zriadené | Exekúcia | | | | | Splátkový kalendár | | | Suma mesačnej úhrady dobrovoľných splátok |
|-------------------|--------|----------------|--|----------|----------------------------|-------------------------------------|--------------------------------|---------------------------------|---|--|---------------------------|--------------------------|-----------------------|----------------------|---|---------------------------------------|--|---|
| | | | | | | | | | | Dátum podania návrhu na vykonanie exekúcie | Meno konajúceho exekútora | Číslo exekučného konania | Výška uplatnenej sumy | Výška vymoženej sumy | Dátum vydania rozhodnutia o povolení splátok dlžných súm v zmysle § 146 zákona o sociálnom poistení | Suma na ktorú bolo splácanie povolené | Suma úhrady na základe povolenia splátok dlžných súm | |
| Banská Bystrica | 1 | S | Fakultná nemocnica s poliklinikou F. D. Roosevelta Banská Bystrica | 00165549 | C | 30 049 010,74 | - | - | 0,00 | - | - | - | 0,00 | 0,00 | - | 0,00 | 0,00 | 0,00 |
| Bratislava | 1 | S | Národný ústav detských chorôb Bratislava | 00607231 | C | 20 863 366,46 | - | - | 0,00 | - | - | - | 0,00 | 0,00 | - | 0,00 | 0,00 | 0,00 |
| Bratislava | 1 | S | Univerzitná nemocnica Bratislava | 31813861 | C | 83 886 089,53 | - | - | 0,00 | - | - | - | 0,00 | 0,00 | - | 0,00 | 0,00 | 0,00 |
| Bratislava | 7 | S | Národná transfúzna služba SR, Bratislava | 30853915 | C | 5 904 015,91 | - | - | 0,00 | - | - | - | 0,00 | 0,00 | - | 0,00 | 0,00 | 0,00 |
| Košice | 1 | S | Detská fakultná nemocnica Košice | 00606715 | C | 3 115 551,79 | - | - | 0,00 | - | - | - | 0,00 | 0,00 | - | 0,00 | 0,00 | 0,00 |
| Košice | 1 | S | Univerzitná nemocnica L. Pasteura Košice | 00606707 | C | 42 263 364,45 | - | - | 0,00 | - | - | - | 0,00 | 0,00 | - | 0,00 | 0,00 | 0,00 |
| Martin | 1 | S | Univerzitná nemocnica Martin | 00365327 | C | 32 292 018,57 | - | - | 0,00 | - | - | - | 0,00 | 0,00 | - | 0,00 | 0,00 | 0,00 |
| Považská Bystrica | 8 | V | Nemocnica s poliklinikou v Považskej Bystrici | 00610411 | C | 10 528 568,46 | - | - | 0,00 | - | - | - | 0,00 | 0,00 | - | 0,00 | 0,00 | 0,00 |
| Považská Bystrica | 11 | V | Nemocnica s poliklinikou Ilava, n.o. | 36119385 | A | 934 210,43 | zmluvné záložné právo | 15.6.2011 | 953 444,16 | - | - | - | 0,00 | 0,00 | - | 0,00 | 0,00 | 0,00 |
| Prešov | 1 | S | Fakultná nemocnica J. A. Reimana Prešov | 00610577 | A | 16 782 269,32 | - | - | 0,00 | - | - | - | 0,00 | 0,00 | - | 0,00 | 0,00 | 0,00 |
| Prievidza | 8 | V | Nemocnica s poliklinikou Prievidza so sídlom v Boiniciach | 17335795 | C | 11 798 377,46 | - | - | 0,00 | - | - | - | 0,00 | 0,00 | - | 0,00 | 0,00 | 0,00 |
| Senica | 8 | V | Nemocnica s poliklinikou Myjava | 00610721 | A | 872 922,44 | - | - | 0,00 | - | - | - | 0,00 | 0,00 | - | 0,00 | 0,00 | 0,00 |
| Trenčín | 11 | V | Nemocnica s poliklinikou Nové Mesto nad Váhom, n.o. | 36119369 | C | 1 976 758,33 | zmluvné záložné právo | 9.4.2015 | 134 466,00 | - | - | - | 0,00 | 0,00 | - | 0,00 | 0,00 | 0,00 |
| Trnava | 1 | S | Fakultná nemocnica Trnava | 00610381 | C | 14 416 517,65 | - | - | 0,00 | - | - | - | 0,00 | 0,00 | - | 0,00 | 0,00 | 0,00 |
| Žilina | 1 | S | Fakultná nemocnica s poliklinikou Žilina | 17335825 | C | 18 152 667,48 | - | - | 0,00 | - | - | - | 0,00 | 0,00 | - | 0,00 | 0,00 | 0,00 |
| Spolu | | | | | | 293 835 709,02 | | | 1 087 910,16 | | | | 0,00 | 0,00 | | 0,00 | 0,00 | 0,00 |

Legenda:

Typ zdravotníckeho zariadenia

- 1 ZZ zostávajúce v pôsobnosti MZ SR - Fakultné nemocnice
- 2 ZZ zostávajúce v pôsobnosti MZ SR - Vysokospecializované odborné ústavy
- 3 ZZ zostávajúce v pôsobnosti MZ SR - Nemocnice s poliklinikou III. typu
- 4 ZZ zostávajúce v pôsobnosti MZ SR - Psychiatrické nemocnice
- 5 ZZ zostávajúce v pôsobnosti MZ SR - Psychiatrické liečebne
- 6 ZZ zostávajúce v pôsobnosti MZ SR - Odborné liečebné ústavy
- 7 ZZ zostávajúce v pôsobnosti MZ SR - Iné zariadenia
- 8 ZZ prechádzajúce na VÚC - Nemocnice s poliklinikou II. typu
- 9 ZZ prechádzajúce na VÚC - Polikliniky prechádzajúce na VÚC
- 10 ZZ prechádzajúce na obce a mestá
- 11 ZZ transformované na neziskové organizácie
- 12 Novovzniknutá nezisková organizácia
- 13 Rozpočtová organizácia vytvorená VÚC za účelom prevzatia pohľadávok ZZ

Forma zdravotníckeho zariadenia (S/V)

- S ZZ v pôsobnosti MZ SR
V ZZ prechádzajúce na VÚC, obce a mestá, neziskové organizácie

Platenie bežného poisťného

- A platí
C čiastočne (za zamestnancov)
N neplatí
X ukončená registrácia

Výdavky Sociálnej poisťovne rok 2021

v tis. eur

| Ukazovateľ | Január | Február | Marec | Apríl | Máj | Jún | Júl | August | September | Október | Január až október 2021 |
|--|----------------|----------------|----------------|----------------|----------------|----------------|----------------|----------------|----------------|----------------|---------------------------|
| VÝDAVKY CELKOM | 695 164 | 811 003 | 823 404 | 851 758 | 789 391 | 864 466 | 825 943 | 789 768 | 765 472 | 825 105 | 8 041 474 |
| v tom: | | | | | | | | | | | |
| základný fond nemocenského poistenia | 96 642 | 110 750 | 108 665 | 113 402 | 97 755 | 85 056 | 77 469 | 78 096 | 77 806 | 77 626 | 923 267 |
| základný fond starobného poistenia | 487 661 | 574 881 | 590 915 | 608 927 | 558 223 | 637 904 | 626 372 | 592 742 | 570 334 | 623 580 | 5 871 539 |
| základný fond invalidného poistenia | 67 183 | 79 837 | 80 890 | 82 893 | 76 419 | 82 396 | 85 429 | 79 967 | 76 950 | 84 360 | 796 324 |
| dôchodkové poistenie spolu | <i>554 844</i> | <i>654 718</i> | <i>671 805</i> | <i>691 820</i> | <i>634 642</i> | <i>720 300</i> | <i>711 801</i> | <i>672 709</i> | <i>647 284</i> | <i>707 940</i> | 6 667 863 |
| základný fond úrazového poistenia | 4 652 | 4 640 | 4 531 | 5 009 | 4 782 | 4 767 | 4 613 | 4 573 | 4 068 | 4 329 | 45 964 |
| základný fond garančného poistenia | 2 012 | 3 648 | 1 792 | 1 624 | 1 769 | 2 985 | 513 | 1 719 | 2 530 | 2 384 | 20 976 |
| základný fond poistenia v nezamestnanosti | 24 147 | 24 661 | 21 751 | 29 381 | 37 856 | 33 981 | 18 539 | 19 841 | 20 698 | 19 651 | 250 506 |
| správny fond | 12 867 | 12 586 | 14 860 | 10 522 | 12 587 | 17 377 | 13 008 | 12 830 | 13 086 | 13 175 | 132 898 |
| v tom: kapitálové výdavky | 0 | 70 | 2 | 27 | 11 | 339 | 5 | 114 | 300 | 69 | 937 |
| prevádzkové náklady | 12 867 | 12 516 | 14 858 | 10 495 | 12 576 | 17 038 | 13 003 | 12 716 | 12 786 | 13 106 | 131 961 |

Výdavky Sociálnej poisťovne

v tis. eur

| Druh dávky | Schválený rozpočet na rok 2021 | Časový rozpis rozpočtu na január až október 2021 | Skutočnosť január až október | | Rozdiel | | % plnenia | | Index 4/3 |
|--|--------------------------------|--|------------------------------|------------------|----------------|----------------|--------------|---------------|---------------|
| | | | rok 2020 | rok 2021 | 4-2 | 4-3 | 4/1 | 4/2 | |
| | | | 3 | 4 | 5 | 6 | 7 | 8 | |
| Základný fond nemocenského poistenia | | | | | | | | | |
| nemocenské | 532 604 | 452 945 | 463 811 | 584 353 | 131 408 | 120 542 | 109,72 | 129,01 | 125,99 |
| ošetrovné | 44 689 | 35 791 | 148 521 | 53 263 | 17 472 | -95 258 | 119,19 | 148,82 | 35,86 |
| vyrovňavacia dávka | 113 | 100 | 51 | 52 | -48 | 1 | 46,02 | 52,00 | 101,96 |
| tehotenské | 39 328 | 29 563 | 0 | 24 302 | -5 261 | 24 302 | 61,79 | 82,20 | 0,00 |
| materské | 330 354 | 275 127 | 256 958 | 261 300 | -13 827 | 4 342 | 79,10 | 94,97 | 101,69 |
| zúčtovanie dávok § 112 | 0 | 0 | 2 | -3 | -3 | -5 | 0,00 | 0,00 | 0,00 |
| Celkom výdavky ZFNP | 947 088 | 793 526 | 869 343 | 923 267 | 129 741 | 53 924 | 97,48 | 116,35 | 106,20 |
| Základný fond starobného poistenia | | | | | | | | | |
| starobný dôchodok | 6 477 258 | 5 380 948 | 5 027 521 | 5 290 781 | -90 167 | 263 260 | 81,68 | 98,32 | 105,24 |
| predčasný starobný dôchodok | 94 487 | 78 495 | 75 207 | 73 966 | -4 529 | -1 241 | 78,28 | 94,23 | 98,35 |
| vdovský dôchodok | 539 385 | 448 091 | 443 816 | 452 313 | 4 222 | 8 497 | 83,86 | 100,94 | 101,91 |
| vdovecký dôchodok | 62 039 | 51 539 | 50 917 | 52 745 | 1 206 | 1 828 | 85,02 | 102,34 | 103,59 |
| sirotský dôchodok | 1 556 | 1 293 | 1 188 | 1 291 | -2 | 103 | 82,97 | 99,85 | 108,67 |
| zúčtovanie dávok § 112, ods.9 | | | 94 | 443 | 443 | 349 | 0,00 | 0,00 | 471,28 |
| Spolu | 7 174 725 | 5 960 366 | 5 598 743 | 5 871 539 | -88 827 | 272 796 | 81,84 | 98,51 | 104,87 |
| Základný fond invalidného poistenia | | | | | | | | | |
| invalidný dôchodok | 816 022 | 679 933 | 682 096 | 676 031 | -3 902 | -6 065 | 82,84 | 99,43 | 99,11 |
| vdovský dôchodok | 96 886 | 80 728 | 78 789 | 77 924 | -2 804 | -865 | 80,43 | 96,53 | 98,90 |
| vdovecký dôchodok | 16 401 | 13 666 | 12 036 | 12 414 | -1 252 | 378 | 75,69 | 90,84 | 103,14 |
| sirotský dôchodok | 33 762 | 28 132 | 28 567 | 29 587 | 1 455 | 1 020 | 87,63 | 105,17 | 103,57 |
| zúčtovanie dávok § 112, ods.9 | | | 294 | 368 | 368 | 74 | 0,00 | 0,00 | 125,17 |
| Spolu | 963 071 | 802 459 | 801 782 | 796 324 | -6 135 | -5 458 | 82,69 | 99,24 | 99,32 |
| Dôchodkové dávky celkom | | | | | | | | | |
| starobný dôchodok | 6 477 258 | 5 380 948 | 5 027 521 | 5 290 781 | -90 167 | 263 260 | 81,68 | 98,32 | 105,24 |
| predčasný starobný dôchodok | 94 487 | 78 495 | 75 207 | 73 966 | -4 529 | -1 241 | 78,28 | 94,23 | 98,35 |
| invalidný dôchodok | 816 022 | 679 933 | 682 096 | 676 031 | -3 902 | -6 065 | 82,84 | 99,43 | 99,11 |
| vdovský dôchodok | 636 271 | 528 819 | 522 605 | 530 237 | 1 418 | 7 632 | 83,34 | 100,27 | 101,46 |
| vdovecký dôchodok | 78 440 | 65 205 | 62 953 | 65 159 | -46 | 2 206 | 83,07 | 99,93 | 103,50 |
| sirotský dôchodok | 35 318 | 29 425 | 29 755 | 30 878 | 1 453 | 1 123 | 87,43 | 104,94 | 103,77 |
| zúčtovanie dávok § 112, ods.9 | 0 | 0 | 388 | 811 | 811 | 423 | 0,00 | 0,00 | 209,02 |
| Celkom | 8 137 796 | 6 762 825 | 6 400 525 | 6 667 863 | -94 962 | 267 338 | 81,94 | 98,60 | 104,18 |
| Základný fond úrazového poistenia | | | | | | | | | |
| úrazový príplatok | 7 373 | 6 129 | 4 424 | 7 291 | 1 162 | 2 867 | 98,89 | 118,96 | 164,81 |
| úrazová renta | 32 529 | 27 112 | 23 583 | 24 542 | -2 570 | 959 | 75,45 | 90,52 | 104,07 |
| jednorazové vyrovnanie | 167 | 151 | 75 | 70 | -81 | -5 | 41,92 | 46,36 | 93,33 |
| pozostalostná úrazová renta | 411 | 339 | 266 | 265 | -74 | -1 | 64,48 | 78,17 | 99,62 |
| jednorazové odškodnenie | 1 370 | 1 143 | 326 | 371 | -772 | 45 | 27,08 | 32,46 | 113,80 |
| pracovná rehabilitácia a rehabilitačné | 0 | 0 | 0 | 0 | 0 | 0 | 0 | 0 | 0 |
| rekvalifikácia a rekvalifikačné | 0 | 0 | 0 | 0 | 0 | 0 | 0 | 0 | 0 |
| náhrada za bolesť a náhrada za sťaženie spoločenského uplatnenia | 15 515 | 12 456 | 10 547 | 10 085 | -2 371 | -462 | 65 | 81 | 96 |
| náhrada nákladov spojených s liečením | 240 | 201 | 123 | 98 | -103 | -25 | 40,83 | 48,76 | 79,67 |
| náhrada nákladov spojených s pohrebom | 44 | 44 | 35 | 23 | -21 | -12 | 52,27 | 52,27 | 65,71 |
| výplata poistných plnení m.r. | 46 | 42 | 57 | 1 | -41 | -56 | 2,17 | 2,38 | 0,00 |
| zúčtovanie dávok § 112 | 0 | 0 | -75 | -39 | -39 | 36 | 0,00 | 0,00 | 52,00 |
| 18% prevod do ZFSP za pob.úrazovej renty | 3 350 | 2 723 | 3 052 | 3 257 | 534 | 205 | 97,22 | 119,61 | 106,72 |
| Celkom | 61 045 | 50 340 | 42 413 | 45 964 | -4 376 | 3 551 | 75,30 | 91,31 | 108,37 |
| Základný fond garančného poistenia | | | | | | | | | |
| Výdavky na dávku garančného poistenia | 8 301 | 7 317 | 3 489 | 2 425 | -4 892 | -1 064 | 29,21 | 33,14 | 69,50 |
| Odmena a výdavky predbežného správcu | 0 | 0 | 2 | 0 | 0 | -2 | 0,00 | 0,00 | 0,00 |
| Úhrada príspevkov na SDS | 17 500 | 14 655 | 17 689 | 18 551 | 3 896 | 862 | 106,01 | 126,58 | 104,87 |
| Celkom | 25 801 | 21 972 | 21 180 | 20 976 | -996 | -204 | 81,30 | 95,47 | 99,04 |
| Základný fond poistenia v nezamestnanosti | | | | | | | | | |
| výdavky na dávku v nezamestnanosti | 257 751 | 214 762 | 279 503 | 250 770 | 36 008 | -28 733 | 97,29 | 116,77 | 89,72 |
| zúčtovanie dávok § 112 | 0 | 0 | -315 | -768 | -768 | -453 | 0,00 | 0,00 | 243,81 |
| refundácia dávky v nezamestnanosti do EÚ | 0 | 0 | 474 | 504 | 504 | 30 | 0,00 | 0,00 | 0,00 |
| Celkom | 257 751 | 214 762 | 279 662 | 250 506 | 35 744 | -29 156 | 97,19 | 116,64 | 89,57 |

Prehľad o príjmoch a výdavkoch Sociálnej poisťovne na dávky, ktoré hradí štát v roku 2021

Kapitola štátneho rozpočtu MPSVR SR

v tis. eur

| Ukazovateľ | Schválený rozpočet na rok 2021 | Rozpis rozpočtu na január až október 2021 | Skutočnosť za január až október 2021 | % plnenia 3/1 | % plnenia 3/2 |
|---|--------------------------------|---|--------------------------------------|---------------|---------------|
| a | 1 | 2 | 3 | 4 | 5 |
| PRÍJMY | 154 709 | 137 863 | 442 863 | 286,26 | 321,23 |
| VÝDAVKY | 154 709 | 137 863 | 165 797 | 107,17 | 120,26 |
| v tom: | | | | | |
| a/ dôchodok manželky | 47 | 35 | 34 | 72,34 | 97,70 |
| b/ sociálny dôchodok | 3 618 | 3 094 | 3 074 | 84,96 | 99,37 |
| c/ zvýšenie dôchodku z dôvodu JZP | 12 | 7 | 6 | 50,00 | 90,33 |
| d/ zvýšenie dôchodku pre bezvládnosť | 2 502 | 2 042 | 2 035 | 81,33 | 99,68 |
| e/ zvýšenie dôchodku z dôvodu účasti v odboji a rehabilitácie */ | 2 418 | 1 758 | 1 747 | 72,25 | 99,40 |
| f/ dávky podľa § 271 | 0 | 0 | 0 | . | . |
| g/ odškodnenie prac. úrazov a chorôb z povolenia zamestnancov zrušených zamestnávateľov, ktorých zakladateľom bol štát alebo FNM SR | 399 | 323 | 303 | 75,94 | 93,82 |
| h/ plnenia vyplývajúce zo zodpovednosti zamestnávateľa za škodu pri pracovnom úraze a chorobe z povolenia vzniknuté pred 1. aprílom 2002 u zamestnávateľa, ktorý mal podľa osobitného predpisu postavenie štátneho orgánu | 33 | 25 | 34 | 103,03 | 133,60 |
| i/ úrazové dávky poskytované fyzickým osobám uvedeným v § 17 ods. 2 a 3 zákona o sociálnom poistení | 4 | 3 | 0 | 0,00 | 0,00 |
| j/ príplatok k dôchodku za štátnu službu | 490 | 411 | 410 | 83,67 | 99,72 |
| k/ plnenia podľa § 293o ods.6 | 0 | 0 | 14 | . | . |
| l/ vianočný príspevok a úhrada nákladov spojená s jeho výplatom | 0 | 0 | 640 | . | . |
| m/ príplatok k dôchodku politickým väzňom podľa zákona č. 274/2007 Z.z.v znení neskorších predpisov **/ | 3 564 | 5 174 | 5 191 | 145,65 | 100,33 |
| jednorázový finančný príspevok politickým väzňom podľa zákona č. 462/2002 Z. z. | 0 | 0 | 0 | . | . |
| invalidné dôchodky podľa § 70 ods.2 (invalidi z mladosti) (§168a) | 67 465 | 62 726 | 62 642 | 92,85 | 99,87 |
| zvýšenie sumy starobného dôchodku a sumy invalidného dôchodku vyplácaného po dovŕšení dôchodkového veku na sumu minimálneho dôchodku podľa § 82b zákona o sociálnom poistení a úhrada výdavkov spojených s konaním o nároku | 73 611 | 61 783 | 61 754 | 83,89 | 99,95 |
| vyrovňovací príplatok podľa §69b až 69d zákona o sociálnom poistení | 485 | 411 | 417 | 85,98 | 101,57 |
| o) príspevok športovému reprezentantovi a úhrada výdavkov spojených s jeho výplatom | 61 | 73 | 51 | 83,61 | 70,10 |
| l3. dôchodok a úhrada nákladov spojená s jeho výplatom | 0 | 0 | 27 445 | . | . |
| ROZDIEL PRÍJMOV A VÝDAVKOV | . | . | 277 066 | . | . |

*/ v dávke zvýšenie dôchodku z titulu rehabilitácie sú zahrnuté aj finančné prostriedky, poskytované ako príplatok k dôchodku podľa § 7 zákona č. 305/1999 Z.z.

**/ v dávke príplatok k dôchodku politickým väzňom podľa zákona č. 274/2007 Z.z.v znení neskorších predpisov je zahrnutý príspevok aj pre osoby pozostalé po popravenom alebo zomretom politickým väzňovi počas výkonu trestu podľa zákona č. 272/2008 Z.z., ktorým sa mení a dopĺňa zákon č. 274/2007 Z.z.

Kapitola štátneho rozpočtu MO SR

v tis. eur

| Ukazovateľ | Skutočnosť za január až október 2021 |
|---|--------------------------------------|
| a | 1 |
| príspevok účastníkom národného boja za oslobodenie a vdovám a vdovcom po týchto osobách podľa článku III. bod 2 zákona č. 285/2009 Z. z. a na úhradu výdavkov spojených s jeho výplatom | 1 011 |
| Finančné prostriedky poukávané MO SR | 823 |
| Rozdiel - príjmov a výdavkov (pohľadávka voči MO SR) | -188 |

Prehľad o zostatkoch finančných prostriedkov na bežných účtoch v Štátnej pokladnici dňa 31.10.2021

| Účet | Číslo bežného účtu v štátnej pokladnici | Zostatok v tis. eur | | | | Obraty v tis. eur | |
|---|---|---------------------|---------------------|-------------------|----------------|-------------------|---------------|
| | | Bežný účet | z toho Cash pooling | Termínovaný vklad | Spolu | Kredit | Debet |
| a | 1 | 2 | 3 | 4 | 5 | 6 | 7 |
| nemocenského poistenia (ZFNP) | 7000165528 | 24 778 | 24 778 | 0 | 24 778 | 1 669 | 19 |
| dôchodkového poistenia (účet ZFDP) | 7000164541 | 207 967 | 207 967 | 0 | 207 967 | 20 629 | 41 500 |
| garančného poistenia (ZFGP) | 7000165552 | 13 174 | 13 174 | 0 | 13 174 | 0 | 0 |
| poistenia v nezamestnanosti (ZFPvN) | 7000165544 | 35 051 | 35 051 | 0 | 35 051 | 101 | 0 |
| úrazového poistenia (ZFÚP) | 7000165536 | 19 947 | 19 947 | 0 | 19 947 | 2 | 0 |
| Spolu účty základných fondov v ústredí | | 300 917 | 300 917 | 0 | 300 917 | 22 401 | 41 519 |
| rezervného fondu solidarity (RFS) | 7000164533 | 39 089 | 39 089 | 0 | 39 089 | 3 455 | 0 |
| Spolu disponibilné zdroje v ústredí na výplatu dávok | | 340 006 | 340 006 | 0 | 340 006 | 25 856 | 41 519 |
| Ostatné účty spolu | | 475 879 | 77 756 | 0 | 475 700 | 34 733 | 43 123 |
| v tom: | | | | | | | |
| v pobočkách na výplatu dávok realizovaných pobočkami | | 112 988 | 112 988 | 0 | 112 988 | 34 722 | 25 496 |
| centrálny účet ústredia | 7000164322 | 8 | 0 | 0 | 8 | 0 | 0 |
| osob.účet zákl.fondu prisp. na star.dôch.spor SocP | 7000181034 | 0 | 0 | 0 | 0 | 2 | 8 |
| správny fond | 7000164314 | 77 756 | 77 756 | 0 | 77 756 | 2 | 411 |
| účet zdaňovanej činnosti SP | 7000164509 | 0 | 0 | 0 | 0 | 0 | 0 |
| sociálny fond SP | 7000164525 | 179 | 0 | 0 | 0 | 0 | 0 |
| účet osobitných prostriedkov SP | 7000164517 | 284 530 | 0 | 0 | 284 530 | 7 | 17 208 |
| BÚ-ESF-SP | 7000293052 | 0 | 0 | 0 | 0 | 0 | 0 |
| účet EESSI | 7000571411 | 418 | 0 | 0 | 418 | 0 | 0 |
| účet MUSP | 7000600753 | 0 | 0 | 0 | 0 | 0 | 0 |
| účet MoDA | 7000626515 | 0 | 0 | 0 | 0 | 0 | 0 |
| OU-cezhraničné vymáhanie pohľadávok | 7000604877 | 0 | 0 | 0 | 0 | 0 | 0 |
| Pro-klientsky orientované procesy a služby SP | 7000642427 | 0 | 0 | 0 | 0 | 0 | 0 |
| Osobitný fond Sociálna poisťovňa | 7000640683 | 1 896 | 0 | 0 | 1 896 | 0 | 0 |
| Spolu k 31.10. 2021 - všetky účty | | 817 781 | 530 750 | 0 | 817 602 | 60 589 | 84 642 |

Presuny realizované na krytie výplat dôchodkových dávok v roku 2021 vo výške 1 835 mil. eur

v tom :

v tis. eur

| Rok 2021 | z RFS | zo ZFPvN | zo ZFÚP | zo ZFGP | zo ZFIP | do ZFSP |
|----------------------------|----------------|----------------|----------------|---------------|----------------|------------------|
| 1. štvrťrok | 290 000 | | | | 100 000 | 390 000 |
| 2. štvrťrok | 150 000 | 40 000 | 20 000 | | 190 000 | 400 000 |
| 3. štvrťrok | 403 000 | 85 000 | 75 000 | 22 000 | 190 000 | 775 000 |
| 4. štvrťrok | 150 000 | 30 000 | 20 000 | | 70 000 | 270 000 |
| Spolu k 31.10. 2021 | 993 000 | 155 000 | 115 000 | 22 000 | 550 000 | 1 835 000 |

Presuny realizované na krytie výplat nemocenských dávok v roku 2021 vo výške 255 mil. eur

v tom :

v tis. eur

| | z RFS | do ZFNP |
|----------------------------|----------------|----------------|
| 1. štvrťrok | 100 000 | 100 000 |
| 2. štvrťrok | 115 000 | 115 000 |
| 3. štvrťrok | 40 000 | 40 000 |
| Spolu k 31.10. 2021 | 255 000 | 255 000 |

Poukázané finančné prostriedky zo štátneho rozpočtu SR

v tom:

v tis. eur

| Rok 2021 | do ZFSP |
|----------------------------|----------------|
| 1. štvrťrok | 300 000 |
| 2. štvrťrok | 300 000 |
| Spolu k 31.10. 2021 | 600 000 |

Mesačný vývoj použitia správneho fondu celkom za rok 2020 a 2021

v eur

| Ukazovateľ | ROK 2020 | | | | | | | | | | | | |
|---------------------|-----------------------------|------------|------------|------------|------------|------------|------------|------------|------------|------------|------------|------------|------------|
| | Upravený rozpis rozpočtu | SKUTOČNOSŤ | | | | | | | | | | | |
| | | Január | Február | Marec | April | Máj | Jún | Júl | August | September | Október | November | December |
| a | 1 | 2 | 3 | 4 | 5 | 6 | 7 | 8 | 9 | 10 | 11 | 12 | 13 |
| Správny fond celkom | 199 497 750 | 12 427 486 | 13 053 685 | 14 616 298 | 13 224 149 | 16 809 246 | 18 902 658 | 15 666 053 | 13 403 661 | 14 221 775 | 13 529 509 | 21 208 123 | 29 742 088 |

v eur

| Ukazovateľ | ROK 2021 | | | | | | | | | | | | |
|---------------------|-----------------------------|------------|------------|------------|------------|------------|------------|------------|------------|------------|------------|----------|----------|
| | Upravený rozpis rozpočtu | SKUTOČNOSŤ | | | | | | | | | | | |
| | | Január | Február | Marec | April | Máj | Jún | Júl | August | September | Október | November | December |
| a | 1 | 2 | 3 | 4 | 5 | 6 | 7 | 8 | 9 | 10 | 11 | 12 | 13 |
| Správny fond celkom | 200 000 000 | 12 877 075 | 12 575 437 | 14 860 505 | 10 522 278 | 12 586 337 | 17 376 875 | 13 008 393 | 12 830 026 | 13 086 244 | 13 174 642 | | |

Časový vývoj použitia správneho fondu v jednotlivých mesiacoch v roku 2020 a 2021

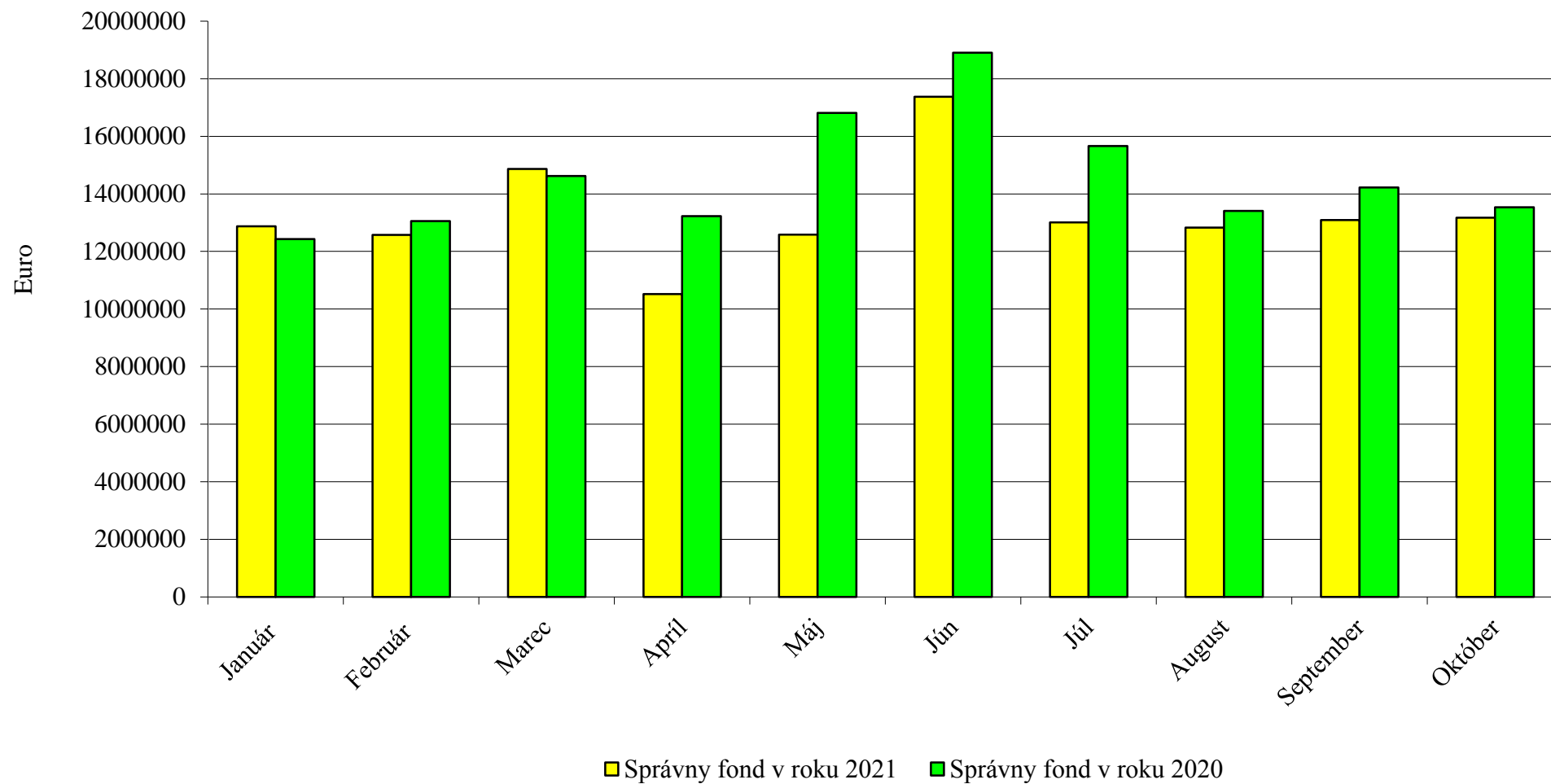

Vyhodnotenie plnenia upraveného rozpisu rozpočtu správneho fondu Sociálnej poisťovne za január až október 2021

v eur

| Organizačné zložky Sociálnej poisťovne | Spotrebované nákupy | Služby | Osobné náklady | Dane a poplatky | Ostatné náklady | Bežné výdavky | Kapitálové výdavky | Výdavkové finančné operácie | Správny fond SPOLU |
|--|---------------------|-------------------|--------------------|-----------------|------------------|--------------------|--------------------|-----------------------------|--------------------|
| Ústredie SP (132) | | | | | | | | | |
| Rozpis rozpočtu na rok 2021 | 1 331 910 | 31 913 570 | 65 498 833 | 165 233 | 2 776 000 | 101 685 546 | 11 173 000 | 8 000 | 112 866 546 |
| Rozpis rozpočtu na rok 2021 po úpravách k 31.10.2021 | 2 164 389 | 31 336 320 | 59 693 065 | 165 233 | 3 024 000 | 96 383 007 | 8 915 904 | 18 000 | 105 316 911 |
| Skutočnosť | 1 165 326 | 18 490 356 | 37 974 910 | 122 375 | 2 417 300 | 60 170 267 | 936 604 | 14 664 | 61 121 535 |
| % Plnenia z URR | 53,84 | 59,01 | 63,62 | 74,06 | 79,94 | 62,43 | 10,50 | 81,47 | 58,04 |
| Polyfunkčný objekt Nevädzová (134) | | | | | | | | | |
| Rozpis rozpočtu na rok 2021 | 107 500 | 27 592 | | | | 135 092 | | | 135 092 |
| Rozpis rozpočtu na rok 2021 po úpravách k 31.10.2021 | 121 500 | 13 592 | | | | 135 092 | | | 135 092 |
| Skutočnosť | 72 941 | 3 022 | | | | 75 963 | | | 75 963 |
| % Plnenia z URR | 60,03 | 22,23 | | | | 56,23 | | | 56,23 |
| DaRZ Staré Hory(136) | | | | | | | | | |
| Rozpis rozpočtu na rok 2021 | 75 122 | 31 518 | 1 050 | 400 | | 108 090 | | | 108 090 |
| Rozpis rozpočtu na rok 2021 po úpravách k 31.10.2021 | 75 122 | 31 518 | 1 050 | 400 | | 108 090 | | | 108 090 |
| Skutočnosť | 31 665 | 4 798 | 0 | 379 | | 36 842 | | | 36 842 |
| % Plnenia z URR | 42,15 | 15,22 | | | | 34,08 | | | 34,08 |
| DaRZ Pavčina Lehota (137) | | | | | | | | | |
| Rozpis rozpočtu na rok 2021 | 35 585 | 16 154 | 475 | 228 | 0 | 52 442 | | | 52 442 |
| Rozpis rozpočtu na rok 2021 po úpravách k 31.10.2021 | 35 585 | 16 154 | 475 | 228 | 0 | 52 442 | | | 52 442 |
| Skutočnosť | 16 151 | 2 520 | 67 | 217 | | 18 955 | | | 18 955 |
| % Plnenia z URR | 45,39 | 15,60 | | | | 36,14 | | | 36,14 |
| Dozorná rada (133) | | | | | | | | | |
| Rozpis rozpočtu na rok 2021 | | 2 000 | 175 760 | | | 177 760 | | | 177 760 |
| Rozpis rozpočtu na rok 2021 po úpravách k 31.10.2021 | | 2 000 | 193 170 | | | 195 170 | | | 195 170 |
| Skutočnosť | | 1 722 | 143 694 | | | 145 416 | | | 145 416 |
| % Plnenia z URR | | 86,10 | 74,39 | | | 74,51 | | | 74,51 |
| ÚSTREDIE SPOLU | | | | | | | | | |
| Rozpis rozpočtu na rok 2021 | 1 550 117 | 31 990 834 | 65 676 118 | 165 861 | 2 776 000 | 102 158 930 | 11 173 000 | 8 000 | 113 339 930 |
| Rozpis rozpočtu na rok 2021 po úpravách k 31.10.2021 | 2 396 596 | 31 399 584 | 59 887 760 | 165 861 | 3 024 000 | 96 873 801 | 8 915 904 | 18 000 | 105 807 705 |
| Skutočnosť | 1 286 083 | 18 502 418 | 38 118 671 | 122 971 | 2 417 300 | 60 447 443 | 936 604 | 14 664 | 61 398 711 |
| % Plnenia z URR | 53,66 | 58,93 | 63,65 | 74,14 | 79,94 | 62,40 | 10,50 | 81,47 | 58,03 |
| Pobočky SP (132) | | | | | | | | | |
| Rozpis rozpočtu na rok 2021 | 2 720 875 | 9 124 784 | 74 416 805 | 235 343 | 162 263 | 86 660 070 | | | 86 660 070 |
| Rozpis rozpočtu na rok 2021 po úpravách k 31.10.2021 | 2 888 713 | 10 042 689 | 80 802 825 | 254 048 | 204 000 | 94 192 275 | | 20 | 94 192 295 |
| Skutočnosť | 1 781 068 | 7 437 517 | 61 960 855 | 177 407 | 142 254 | 71 499 101 | | | 71 499 101 |
| % Plnenia z URR | 61,66 | 74,06 | 76,68 | 69,83 | 69,73 | 75,91 | | | 75,91 |
| CELKOM správny fond | | | | | | | | | |
| Rozpis rozpočtu na rok 2021 | 4 270 992 | 41 115 618 | 140 092 923 | 401 204 | 2 938 263 | 188 819 000 | 11 173 000 | 8 000 | 200 000 000 |
| Rozpis rozpočtu na rok 2021 po úpravách k 31.10.2021 | 5 285 309 | 41 442 273 | 140 690 585 | 419 909 | 3 228 000 | 191 066 076 | 8 915 904 | 18 020 | 200 000 000 |
| Skutočnosť | 3 067 151 | 25 939 935 | 100 079 526 | 300 378 | 2 559 554 | 131 946 544 | 936 604 | 14 664 | 132 897 812 |
| % Plnenia z URR | 58,03 | 62,59 | 71,13 | 71,53 | 79,29 | 69,06 | 10,50 | 81,38 | 66,45 |

Vyhodnotenie plnenia upraveného rozpočtu rozpočtu bežných výdavkov (nákladov) a výdavkových finančných operácií správneho fondu
 Sociálnej poisťovne za január až október 2021 v štruktúre funkčnej a ekonomickej klasifikácie

v eur

| Funkčná klasifikácia | Ekonomická klasifikácia | | | | Text | Rozpis rozpočtu na rok 2021 | Rozpis rozpočtu na rok 2021 po úpravách k 31.10.2021 | Skutočnosť za január až október 2021 | % plnenia (3 : 2) |
|-------------------------|-------------------------|-----------|---------|-----------------|--|-----------------------------------|---|--|-------------------------|
| | Hlavná kategória | Kategória | Položka | Podpo- ložka | | | | | |
| a | b | c | d | e | f | 1 | 2 | 3 | 4 |
| 10.9.0 | 600 | | | | Bežné výdavky | 188 819 000 | 191 066 076 | 131 946 544 | 69,06 |
| 10.9.0 | | 610 | | | Mzdy, platy, služobné príjmy a ostatné osobné vyrovnania | 97 132 630 | 97 132 630 | 68 784 236 | 70,81 |
| 10.9.0 | | | 611 | | <i>Tarifný plat, osobný plat, základný plat vrátane ich náhrad</i> | <i>82 554 895</i> | <i>79 464 563</i> | <i>60 265 417</i> | <i>75,84</i> |
| 10.9.0 | | | 612 | | <i>Príplatky</i> | <i>1 407 538</i> | <i>1 470 501</i> | <i>1 206 931</i> | <i>82,08</i> |
| 10.9.0 | | | | 612002 | Ostatné príplatky okrem osobných príplatkov | 1 407 538 | 1 470 501 | 1 206 931 | 82,08 |
| 10.9.0 | | | 613 | | <i>Náhrada za pracovnú pohotovosť</i> | <i>81 300</i> | <i>81 450</i> | <i>63 710</i> | <i>78,22</i> |
| 10.9.0 | | | 614 | | <i>Odmeny</i> | <i>13 088 897</i> | <i>16 116 116</i> | <i>7 248 178</i> | <i>44,97</i> |
| 10.9.0 | | 620 | | | Poistné a príspevok do poisťovní | 37 396 000 | 37 396 000 | 26 213 094 | 70,10 |
| 10.9.0 | | | 621 | | <i>Poistné do Všeobecnej zdravotnej poisťovne</i> | <i>7 349 940</i> | <i>7 470 110</i> | <i>4 723 067</i> | <i>63,23</i> |
| 10.9.0 | | | 623 | | <i>Poistné do ostatných zdravotných poisťovní</i> | <i>2 376 357</i> | <i>2 591 912</i> | <i>2 138 011</i> | <i>82,49</i> |
| 10.9.0 | | | 625 | | <i>Poistné do Sociálnej poisťovne</i> | <i>24 548 812</i> | <i>24 133 013</i> | <i>17 330 700</i> | <i>71,81</i> |
| 10.9.0 | | | | 625001 | Na nemocenské poistenie | 1 361 695 | 1 401 114 | 974 950 | 69,58 |
| 10.9.0 | | | | 625002 | Na starobné poistenie | 13 655 282 | 12 933 429 | 9 763 318 | 75,49 |
| 10.9.0 | | | | 625003 | Na úrazové poistenie | 778 121 | 802 154 | 563 117 | 70,20 |
| 10.9.0 | | | | 625004 | Na invalidné poistenie | 2 917 898 | 2 996 558 | 1 913 341 | 63,85 |
| 10.9.0 | | | | 625005 | Na poistenie v nezamestnanosti | 972 647 | 999 544 | 629 878 | 63,02 |
| 10.9.0 | | | | 625006 | Na garančné poistenie | 243 176 | 250 066 | 174 181 | 69,65 |
| 10.9.0 | | | | 625007 | Na poistenie do rezervného fondu | 4 619 993 | 4 750 148 | 3 311 915 | 69,72 |
| 10.9.0 | | | 627 | | <i>Príspevok do doplnkových dôchodkových poisťovní</i> | <i>3 120 891</i> | <i>3 200 965</i> | <i>2 021 316</i> | <i>63,15</i> |
| 10.9.0 | | 630 | | | Tovary a služby | 52 890 370 | 55 011 066 | 35 679 032 | 64,86 |
| 10.9.0 | | | 631 | | <i>Cestovné náhrady</i> | <i>115 729</i> | <i>103 248</i> | <i>42 122</i> | <i>40,80</i> |
| 10.9.0 | | | | 631001 | Tuzemské pracovné cesty | 95 656 | 83 075 | 41 658 | 50,15 |
| 10.9.0 | | | | 631002 | Zahraníčné pracovné cesty | 20 040 | 20 140 | 464 | 2,30 |
| 10.9.0 | | | | 631004 | Cestovné náhrady vlastným zamestnancom | 33 | 33 | - | - |
| 10.9.0 | | | 632 | | <i>Energia, voda a komunikácie</i> | <i>14 620 741</i> | <i>15 289 751</i> | <i>11 980 633</i> | <i>78,36</i> |
| 10.9.0 | | | | 632001 | Energie | 1 757 457 | 1 797 504 | 1 255 730 | 69,86 |
| 10.9.0 | | | | 632002 | Vodné, stočné | 163 121 | 161 758 | 110 852 | 68,53 |
| 10.9.0 | | | | 632003 | Poštovné služby | 9 572 773 | 10 081 526 | 8 129 402 | 80,64 |
| 10.9.0 | | | | 632004 | Komunikačná infraštruktúra | 1 800 000 | 1 800 000 | 1 356 813 | 75,38 |
| 10.9.0 | | | | 632005 | Telekomunikačná technika | 1 327 390 | 1 448 963 | 1 127 836 | 77,84 |
| 10.9.0 | | | 633 | | <i>Materiál</i> | <i>2 376 649</i> | <i>3 535 922</i> | <i>1 881 471</i> | <i>53,21</i> |
| 10.9.0 | | | | 633001 | Interiérové vybavenie | 262 671 | 335 893 | 183 826 | 54,73 |
| 10.9.0 | | | | 633002 | Výpočtová technika | 50 266 | 381 394 | 381 071 | 99,92 |
| 10.9.0 | | | | 633003 | Telekomunikačná technika | 10 125 | 210 139 | 5 697 | 2,71 |
| 10.9.0 | | | | 633004 | Prevádzkové stroje, prístroje, zariadenia, technika a náradie | 23 045 | 27 595 | 9 113 | 33,02 |
| 10.9.0 | | | | 633006 | Všeobecný materiál | 1 893 128 | 2 271 942 | 1 113 951 | 49,03 |
| 10.9.0 | | | | 633009 | Knihy, časopisy, noviny, učebnice, učebné pomôcky | 11 047 | 11 088 | 4 697 | 42,36 |
| 10.9.0 | | | | 633010 | Pracovné odevy, obuv a pracovné pomôcky | 105 471 | 122 200 | 49 977 | 40,90 |
| 10.9.0 | | | | 633013 | Softvér | 1 000 | 151 000 | 121 320 | 80,34 |
| 10.9.0 | | | | 633015 | Palivá ako zdroj energie | 1 356 | 1 431 | 394 | 27,53 |
| 10.9.0 | | | | 633016 | Reprezentačné | 18 540 | 23 240 | 11 425 | 49,16 |
| 10.9.0 | | | 634 | | <i>Dopravné</i> | <i>332 148</i> | <i>342 067</i> | <i>177 354</i> | <i>51,85</i> |
| 10.9.0 | | | | 634001 | Palivo, mazivá, oleje, špeciálne kvapaliny | 148 475 | 130 874 | 60 827 | 46,48 |
| 10.9.0 | | | | 634002 | Servis, údržba, opravy a výdavky s tým spojené | 85 920 | 89 883 | 34 185 | 38,03 |
| 10.9.0 | | | | 634003 | Poistenie | 70 645 | 70 454 | 49 576 | 70,37 |
| 10.9.0 | | | | 634004 | Prepravné a nájom dopravných prostriedkov | 20 960 | 45 254 | 28 332 | 62,61 |
| 10.9.0 | | | | 634005 | Karty, známky, poplatky | 6 148 | 5 602 | 4 434 | 79,15 |
| 10.9.0 | | | 635 | | <i>Rutinná a štandardná údržba</i> | <i>1 993 323</i> | <i>2 368 183</i> | <i>1 333 848</i> | <i>56,32</i> |
| 10.9.0 | | | | 635001 | Interiérového vybavenia | 23 148 | 25 542 | 8 842 | 34,62 |
| 10.9.0 | | | | 635002 | Výpočtovej techniky | 1 370 387 | 1 596 672 | 1 128 983 | 70,71 |
| 10.9.0 | | | | 635004 | Prevádzkových strojov, prístrojov, zariadení, techniky a náradia | 240 516 | 277 247 | 123 825 | 44,66 |
| 10.9.0 | | | | 635006 | Budov, objektov alebo ich častí | 359 272 | 468 722 | 72 198 | 15,40 |
| 10.9.0 | | | 636 | | <i>Nájomné za nájom</i> | <i>2 565 277</i> | <i>2 535 772</i> | <i>2 025 766</i> | <i>79,89</i> |
| 10.9.0 | | | | 636001 | Nájomné budov, objektov alebo ich častí | 2 546 109 | 2 516 010 | 2 015 231 | 80,10 |
| 10.9.0 | | | | 636002 | Nájomné prevádzkových strojov, prístrojov, zariadení, techniky a náradia | 19 168 | 19 762 | 10 535 | 53,31 |
| 10.9.0 | | | 637 | | <i>Služby</i> | <i>30 886 503</i> | <i>30 836 063</i> | <i>18 237 838</i> | <i>59,14</i> |
| 10.9.0 | | | | 637001 | Školenia, kurzy, semináre, porady, konferencie, sympóziá | 24 975 | 28 649 | 13 216 | 46,13 |
| 10.9.0 | | | | 637003 | Propagácia, reklama a inzercia | 12 103 | 12 317 | 3 446 | 27,98 |
| 10.9.0 | | | | 637004 | Všeobecné služby | 2 111 939 | 2 160 157 | 1 381 021 | 63,93 |
| 10.9.0 | | | | 637005 | Špeciálne služby | 4 462 535 | 2 850 929 | 985 838 | 34,58 |
| 10.9.0 | | | | 637006 | Náhrady | 120 000 | 302 815 | 330 634 | 109,19 |
| 10.9.0 | | | | 637007 | Cestovné náhrady | 2 481 | 481 | - | - |
| 10.9.0 | | | | 637009 | Náhrada mzdy a platu | - | 33 489 | 33 488 | 100,00 |
| 10.9.0 | | | | 637011 | Štúdie, expertízy, posudky | 48 234 | 99 478 | 16 719 | 16,81 |
| 10.9.0 | | | | 637012 | Poplatky a odvody | 1 733 306 | 1 694 592 | 1 321 479 | 77,98 |
| 10.9.0 | | | | 637014 | Stravovanie | 2 612 214 | 2 871 223 | 2 498 031 | 87,00 |
| 10.9.0 | | | | 637015 | Poistné | 16 689 | 16 797 | 8 248 | 49,10 |
| 10.9.0 | | | | 637016 | Pridel do sociálneho fondu | 1 274 623 | 1 274 582 | 865 223 | 67,88 |
| 10.9.0 | | | | 637026 | Odmeny a príspevky | 130 780 | 145 780 | 108 008 | 74,14 |
| 10.9.0 | | | | 637027 | Odmeny zamestnancov mimopracovného pomeru | 169 862 | 252 088 | 229 235 | 90,93 |
| 10.9.0 | | | | 637029 | Manká a škody | - | 7 699 | 7 184 | 93,31 |
| 10.9.0 | | | | 637031 | Pokuty a penále | - | 8 191 | 7 322 | 89,39 |
| 10.9.0 | | | | 637034 | Zdravotníckym zariadeniam | 1 222 000 | 1 412 000 | 1 055 560 | 74,76 |
| 10.9.0 | | | | 637035 | Dane | 158 074 | 215 519 | 205 051 | 95,14 |
| 10.9.0 | | | | 637040 | Služby v oblasti informačno - komunikačných technológií | 16 786 688 | 17 449 277 | 9 168 055 | 52,54 |
| 10.9.0 | | 640 | | | Bežné transfery | 1 400 000 | 1 526 440 | 1 270 182 | 83,21 |
| 10.9.0 | | | 642 | | <i>Transfery jednotlivcom a neziskovým právnickým osobám</i> | <i>1 390 000</i> | <i>1 516 440</i> | <i>1 269 282</i> | <i>83,70</i> |
| 10.9.0 | | | | 642012 | Na odstupné | - | 104 753 | 104 743 | 99,99 |
| 10.9.0 | | | | 642013 | Na odchodné | 519 000 | 657 350 | 621 446 | 94,54 |
| 10.9.0 | | | | 642014 | Jednotlivcovi | 48 146 | 48 686 | 35 530 | 72,98 |
| 10.9.0 | | | | 642015 | Na nemocenské dávky | 822 854 | 705 651 | 507 563 | 71,93 |
| 10.9.0 | | | 649 | | <i>Transfery do zahraničia</i> | <i>10 000</i> | <i>10 000</i> | <i>900</i> | <i>9,00</i> |
| 10.9.0 | | | | 649003 | Medzinárodnej organizácii | 10 000 | 10 000 | 900 | 9,00 |
| 10.9.0 | | 800 | | | Výdavky z transakcií s finančnými aktívami a finančnými pasívami | 8 000 | 18 020 | 14 664 | 81,38 |
| 10.9.0 | | | 819 | | <i>Iné výdavkové finančné operácie</i> | <i>8 000</i> | <i>18 020</i> | <i>14 664</i> | <i>81,38</i> |
| 10.9.0 | | | | 819003 | Kurzové rozdiely | 8 000 | 18 020 | 14 664 | 81,38 |
| X | X | X | X | X | Celkom správny fond (600 + 800) | 188 827 000 | 191 084 096 | 131 961 208 | 69,06 |

**Vyhodnotenie plnenia upraveného rozpisu rozpočtu kapitálových výdavkov (nákladov) správneho fondu Sociálnej poisťovne
za január až október 2021 v štruktúre funkčnej a ekonomickej klasifikácie**

v eur

| Funkčná klasifikácia | Ekonomická klasifikácia | | | | Text | Rozpis rozpočtu na rok 2021 | Rozpis rozpočtu na rok 2021 po úpravách k 31.10.2021 | Skutočnosť za január až október 2021 | % plnenia (3 : 2) |
|-------------------------------------|-------------------------|------------|------------|-----------------|---|-----------------------------|--|--------------------------------------|-------------------|
| | Hlavná kategória | Kategória | Položka | Podpo- ložka | | | | | |
| oddiel/skupina/ trieda/podtrieda | b | c | d | e | f | 1 | 2 | 3 | 4 |
| 10.9.0 | 700 | | | | Kapitálové výdavky | 11 173 000 | 8 915 904 | 936 604 | 10,50 |
| 10.9.0 | | 710 | | | Obstarávanie kapitálových aktív | 11 173 000 | 8 915 904 | 936 604 | 10,50 |
| 10.9.0 | | | 711 | | Nákup pozemkov a nehmotných aktív | 1 807 836 | 1 808 636 | 323 528 | 17,89 |
| 10.9.0 | | | | 711001 | Pozemkov | 38 000 | 38 800 | 5 629 | 14,51 |
| 10.9.0 | | | | 711003 | Softvéru | 1 769 836 | 1 769 836 | 317 899 | 17,96 |
| 10.9.0 | | | 712 | | Nákup budov, objektov alebo ich častí | - | - | - | - |
| 10.9.0 | | | | 712001 | Budov, objekov alebo ich častí | - | - | - | - |
| 10.9.0 | | | 713 | | Nákup strojov, prístrojov, zariadení, techniky a náradia | 6 785 164 | 4 956 870 | 368 371 | 7,43 |
| 10.9.0 | | | | 713001 | Interiérového vybavenia | 1 150 000 | 884 218 | 102 190 | 11,56 |
| 10.9.0 | | | | 713002 | Výpočtovej techniky | 4 946 365 | 3 414 297 | 244 544 | 7,16 |
| 10.9.0 | | | | 713003 | Telekomunikačnej techniky | 256 799 | 256 799 | - | - |
| 10.9.0 | | | | 713004 | Prevádzkových strojov, prístrojov, zariadení, techniky a náradia | - | 36 800 | 15 795 | 42,92 |
| 10.9.0 | | | | 713005 | Špeciálnych strojov, prístrojov, zariadení, techniky, náradia a materiálu | 432 000 | 364 756 | 5 842 | 1,60 |
| 10.9.0 | | | 714 | | Nákup dopravných prostriedkov všetkých druhov | 200 000 | 214 600 | - | - |
| 10.9.0 | | | | 714001 | Osobných automobilov | 200 000 | 214 600 | - | - |
| 10.9.0 | | | 716 | | Prípravná a projektová dokumentácia | 420 404 | 443 554 | 5 644 | 1,27 |
| 10.9.0 | | | 717 | | Realizácia stavieb a ich technické zhodnotenie | 1 959 596 | 1 492 244 | 239 061 | 16,02 |
| 10.9.0 | | | | 717002 | Rekonštrukcia a modernizácia | 1 869 396 | 1 381 044 | 201 771 | 14,61 |
| 10.9.0 | | | | 717003 | Prístavby, nadstavby, stavebné úpravy | 90 200 | 111 200 | 37 290 | 33,53 |

Vyhodnotenie plnenia upraveného rozpočtu bežných výdavkov (nákladov) a výdavkových finančných operácií správneho fondu Sociálnej poisťovne, ústredie
za január až október 2021 v štruktúre funkčnej a ekonomickej klasifikácie

v eur

| Funkčná klasifikácia | Ekonomická klasifikácia | | | | Text | Rozpis rozpočtu na rok 2021 | Rozpis rozpočtu na rok 2021 po úpravách k 31.10.2021 | Skutočnosť za január až október 2021 | % plnenia (3 : 2) |
|----------------------|-------------------------|-----------|---------|-------------|--|-----------------------------|--|--------------------------------------|-------------------|
| | Hlavná kategória | Kategória | Položka | Podpo-ložka | | | | | |
| a | b | c | d | e | f | 1 | 2 | 3 | 4 |
| 10.9.0 | 600 | | | | Bežné výdavky | 102 158 930 | 96 873 801 | 60 447 443 | 62,40 |
| 10.9.0 | | 610 | | | Mzdy, platy, služobné príjmy a ostatné osobné vyrovnania | 45 606 109 | 41 526 722 | 26 343 338 | 63,44 |
| 10.9.0 | | | 611 | | Tarifný plat, osobný plat, základný plat vrátane ich náhrad | 34 355 521 | 30 276 134 | 22 942 474 | 75,78 |
| 10.9.0 | | | 612 | | Priplatky | 528 846 | 528 846 | 531 519 | 100,51 |
| 10.9.0 | | | | 612002 | Ostatné priplatky okrem osobných priplatkov | 528 846 | 528 846 | 531 519 | 100,51 |
| 10.9.0 | | | 613 | | Náhrada za pracovnú pohotovosť | 15 000 | 15 000 | 10 752 | 71,68 |
| 10.9.0 | | | 614 | | Odmeny | 10 706 742 | 10 706 742 | 2 858 593 | 26,70 |
| 10.9.0 | | 620 | | | Poistné a príspevok do poisťovní | 17 582 333 | 16 032 111 | 10 018 149 | 62,49 |
| 10.9.0 | | 630 | | | Tovary a služby | 38 070 488 | 38 742 509 | 23 629 918 | 60,99 |
| 10.9.0 | | | 631 | | Cestovné náhrady | 45 000 | 45 000 | 21 801 | 48,45 |
| 10.9.0 | | | | 631001 | Tuzemské pracovné cesty | 25 000 | 25 000 | 21 357 | 85,43 |
| 10.9.0 | | | | 631002 | Zahraničné pracovné cesty | 20 000 | 20 000 | 444 | 2,22 |
| 10.9.0 | | | 632 | | Energia, voda a komunikácie | 8 813 400 | 9 227 400 | 7 417 370 | 80,38 |
| 10.9.0 | | | | 632001 | Energie | 571 000 | 585 000 | 405 417 | 69,30 |
| 10.9.0 | | | | 632002 | Vodné, stočné | 35 400 | 35 400 | 24 847 | 70,19 |
| 10.9.0 | | | | 632003 | Poštovné služby | 5 907 000 | 6 207 000 | 5 144 902 | 82,89 |
| 10.9.0 | | | | 632004 | Komunikačná infraštruktúra | 1 800 000 | 1 800 000 | 1 356 813 | 75,38 |
| 10.9.0 | | | | 632005 | Telekomunikačné služby | 500 000 | 600 000 | 485 391 | 80,90 |
| 10.9.0 | | | 633 | | Materiál | 990 942 | 1 978 121 | 1 001 447 | 50,63 |
| 10.9.0 | | | | 633001 | Interiérové vybavenie | 118 962 | 166 262 | 114 121 | 68,64 |
| 10.9.0 | | | | 633002 | Výpočtová technika | 50 000 | 380 699 | 380 688 | 100,00 |
| 10.9.0 | | | | 633003 | Telekomunikačná technika | 10 000 | 210 000 | 5 697 | 2,71 |
| 10.9.0 | | | | 633004 | Prevádzkové stroje, prístroje, zariadenia, technika a náradie | 17 140 | 17 340 | 6 115 | 35,27 |
| 10.9.0 | | | | 633006 | Všeobecný materiál | 699 215 | 953 495 | 338 103 | 35,46 |
| 10.9.0 | | | | 633009 | Knihy, časopisy, noviny, učebnice, učebné pomôcky | 9 700 | 9 700 | 4 105 | 42,32 |
| 10.9.0 | | | | 633010 | Pracovné odevy, obuv a pracovné pomôcky | 72 125 | 72 125 | 22 368 | 31,01 |
| 10.9.0 | | | | 633013 | Softvér | 1 000 | 151 000 | 121 320 | 80,34 |
| 10.9.0 | | | | 633015 | Palivá ako zdroj energie | 500 | 500 | 64 | 12,80 |
| 10.9.0 | | | | 633016 | Reprezentačné | 12 300 | 17 000 | 8 866 | 52,15 |
| 10.9.0 | | | 634 | | Dopravné | 104 450 | 129 450 | 68 717 | 53,08 |
| 10.9.0 | | | | 634001 | Palivo, mazivá, oleje, špeciálne kvapaliny | 38 700 | 38 700 | 18 988 | 49,06 |
| 10.9.0 | | | | 634002 | Servis, údržba, opravy a výdavky s tým spojené | 27 700 | 27 700 | 9 322 | 33,65 |
| 10.9.0 | | | | 634003 | Poistenie | 17 000 | 17 000 | 11 456 | 67,39 |
| 10.9.0 | | | | 634004 | Prepravné a nájom dopravných prostriedkov | 20 000 | 45 000 | 28 101 | 62,45 |
| 10.9.0 | | | | 634005 | Karty, známky, poplatky | 1 050 | 1 050 | 850 | 80,95 |
| 10.9.0 | | | 635 | | Rutinná a štandardná údržba | 1 463 000 | 1 580 000 | 1 103 764 | 69,86 |
| 10.9.0 | | | | 635001 | Interiérového vybavenia | 16 500 | 16 500 | 5 107 | 30,95 |
| 10.9.0 | | | | 635002 | Výpočtovej techniky | 1 200 000 | 1 400 000 | 1 065 882 | 76,13 |
| 10.9.0 | | | | 635004 | Prevádzkových strojov, prístrojov, zariadení, techniky a náradia | 104 900 | 104 900 | 26 037 | 24,82 |
| 10.9.0 | | | | 635006 | Budov, objektov alebo ich častí | 141 600 | 58 600 | 6 738 | 11,50 |
| 10.9.0 | | | 636 | | Nájomné za nájom | 599 088 | 599 088 | 469 756 | 78,41 |
| 10.9.0 | | | | 636001 | Nájomné budov, objektov alebo ich častí | 595 088 | 595 088 | 467 705 | 78,59 |
| 10.9.0 | | | | 636002 | Nájomné prevádzkových strojov, prístrojov, zariadení, techniky a náradia | 4 000 | 4 000 | 2 051 | 51,28 |
| 10.9.0 | | | 637 | | Služby | 26 054 608 | 25 183 450 | 13 547 063 | 53,79 |
| 10.9.0 | | | | 637001 | Školenia, kurzy, semináre, porady, konferencie, sympóziá | 20 000 | 20 000 | 11 251 | 56,26 |
| 10.9.0 | | | | 637003 | Propagácia, reklama a inzercia | 10 800 | 10 800 | 3 373 | 31,23 |
| 10.9.0 | | | | 637004 | Všeobecné služby | 835 851 | 884 151 | 501 366 | 56,71 |
| 10.9.0 | | | | 637005 | Špeciálne služby | 3 894 849 | 1 822 521 | 4 001 | 0,22 |
| 10.9.0 | | | | 637006 | Náhrady | 120 000 | 123 792 | 102 389 | 82,71 |
| 10.9.0 | | | | 637007 | Cestovné náhrady | 460 | 460 | - | - |
| 10.9.0 | | | | 637009 | Náhrada mzdy a platu | - | 33 489 | 33 488 | 100,00 |
| 10.9.0 | | | | 637011 | Štúdie, expertízy, posudky | 30 000 | 70 000 | 72 | 0,10 |
| 10.9.0 | | | | 637012 | Poplatky a odvody | 1 498 000 | 1 498 000 | 1 220 609 | 81,48 |
| 10.9.0 | | | | 637014 | Stravovanie | 806 000 | 956 000 | 766 559 | 80,18 |
| 10.9.0 | | | | 637015 | Poistné | 5 400 | 5 400 | 2 697 | 49,94 |
| 10.9.0 | | | | 637016 | Pridel do sociálneho fondu | 518 151 | 518 151 | 336 308 | 64,91 |
| 10.9.0 | | | | 637026 | Odmeny a príspevky | 130 780 | 145 780 | 108 088 | 74,14 |
| 10.9.0 | | | | 637027 | Odmeny zamestnancov mimopracovného pomeru | 105 000 | 163 000 | 164 591 | 100,98 |
| 10.9.0 | | | | 637031 | Pokuty a penále | - | - | 856 | - |
| 10.9.0 | | | | 637034 | Zdravotníckym zariadeniam | 1 222 000 | 1 412 000 | 1 055 560 | 74,76 |
| 10.9.0 | | | | 637035 | Dane | 70 629 | 70 629 | 69 512 | 98,42 |
| 10.9.0 | | | | 637040 | Služby v oblasti informačno-komunikačných technológií | 16 786 688 | 17 449 277 | 9 168 055 | 52,54 |
| 10.9.0 | | 640 | | | Bežné transfery | 900 000 | 572 459 | 456 038 | 79,66 |
| 10.9.0 | | | 642 | | Transfery jednotlivcom a neziskovým právnickým osobám | 890 000 | 562 459 | 455 138 | 80,92 |
| 10.9.0 | | | | 642012 | Na odstupné | - | 33 864 | 33 864 | 100,00 |
| 10.9.0 | | | | 642013 | Na odchodné | 519 000 | 259 053 | 187 329 | 72,31 |
| 10.9.0 | | | | 642014 | Jednotlivcovi | 39 000 | 39 000 | 31 832 | 81,62 |
| 10.9.0 | | | | 642015 | Na nemocenské dávky | 332 000 | 230 542 | 202 113 | 87,67 |
| 10.9.0 | | | 649 | | Transfery do zahraničia | 10 000 | 10 000 | 900 | 9,00 |
| 10.9.0 | | | | 649003 | Medzinárodnej organizácii | 10 000 | 10 000 | 900 | 9,00 |
| 10.9.0 | 800 | | | | Výdavky z transakcií s finančnými aktívami a finančnými pasívami | 8 000 | 18 000 | 14 664 | 81,47 |
| 10.9.0 | | | 819 | | Iné výdavkové finančné operácie | 8 000 | 18 000 | 14 664 | 81,47 |
| 10.9.0 | | | | 819003 | Kurzové rozdiely | 8 000 | 18 000 | 14 664 | 81,47 |
| X | X | X | X | X | Celkom správny fond (600 + 800) | 102 166 930 | 96 891 801 | 60 462 107 | 62,40 |

**Evidencia úpravy rozpočtu v Sociálnej poisťovni ústredie
za rok 2021**

| Poradové číslo | Dátum | Fond | Protokolárne číslo | Druh operácie | Druh rozpočtu | Finančné stredisko | Finanč.položka | Program rozpočtu | Suma |
|----------------|-----------|------------|--------------------|---------------|---|--------------------|-----------------|------------------|----------------|
| 79 | 26.2.2021 | 132 | BA--0498786/2021 | Prijatie | Rozpočtové opatrenie správneho fondu, ústredie | 020 | 611000.52110000 | ZZZ | 90 552 |
| | | 132 | | Prijatie | | 020 | 625002.52442000 | ZZZ | 34 410 |
| | | 132 | | | | 020 | | | 124 962 |
| | | 132 | | Prijatie | | 060 | 611000.52110000 | ZZZ | 2 640 |
| | | 132 | | Prijatie | | 060 | 625002.52442000 | ZZZ | 1 004 |
| | | 132 | | | | 060 | | | 3 644 |
| | | 132 | | Prijatie | | 300 | 611000.52110000 | ZZZ | 51 870 |
| | | 132 | | Prijatie | | 300 | 625002.52442000 | ZZZ | 19 711 |
| | | 132 | | | | 300 | | | 71 581 |
| | | 132 | | Prijatie | | 31 | 611000.52110000 | ZZZ | 145 062 |
| | | 132 | | Prijatie | | 31 | 625002.52442000 | ZZZ | 55 125 |
| | | 132 | | | 31 | 200 187 | | | |
| 1. | | | | | | | | - | |
| 85 | 26.2.2021 | 132 | BA--0308598/2021 | Prijatie | Rozpočtové opatrenie správneho fondu, ústredie | 31 | 637004.51828000 | ZZZ | 2 700 |
| | | 132 | | Prijatie | | 31 | 633016.51330000 | ZZZ | 2 700 |
| | | 132 | | | | | | - | |
| 2. | | | | | | | | - | |
| 107 | 17.3.2021 | 132 | Ba--0445117/2021 | Prijatie | Rozpočtové opatrenie správneho fondu, ústredie | 20 | 642012.52740000 | ZZZ | 4 354 |
| | | 132 | | Prijatie | | 20 | 642013.52750000 | ZZZ | 6 390 |
| | | 132 | | Prijatie | | 20 | 642013.52820000 | ZZZ | 12 780 |
| | | 132 | | Prijatie | | 20 | 637005.51831000 | ZZZ | 110 736 |
| | | 132 | | Prijatie | | 20 | 637006.52780000 | ZZZ | 404 |
| | | 132 | | | | 20 | | | 134 664 |
| | | 132 | | Prijatie | | 40 | 642013.52750000 | ZZZ | 1 132 |
| | | 132 | | Prijatie | | 40 | 642013.52820000 | ZZZ | 2 264 |
| | | 132 | | Prijatie | | 40 | 637005.51831000 | ZZZ | 6 393 |
| | | 132 | | Odoslanie | | 40 | 637012.54911000 | ZZZ | 20 |
| | | 132 | | Prijatie | | 40 | 819003.54510000 | ZZZ | 20 |
| | | 132 | | | | 40 | | | 9 789 |
| | | 132 | | Prijatie | | 110 | 642012.52740000 | ZZZ | 5 305 |
| | | 132 | | Prijatie | | 110 | 642012.52810000 | ZZZ | 2 122 |
| | | 132 | | Prijatie | | 110 | 642013.52750000 | ZZZ | 1 061 |
| | | 132 | | Prijatie | | 110 | 642013.52820000 | ZZZ | 2 122 |
| | | 132 | | | | 110 | | | 10 610 |
| | | 132 | | Prijatie | | 120 | 642013.52750000 | ZZZ | 1 579 |
| | | 132 | | Prijatie | | 120 | 642013.52820000 | ZZZ | 3 158 |
| | | 132 | | | | 120 | | | 4 737 |
| | | 132 | | Prijatie | | 150 | 642013.52750000 | ZZZ | 1 310 |
| | | 132 | | Prijatie | | 150 | 642013.52820000 | ZZZ | 2 620 |
| | | 132 | | Prijatie | | 150 | 637005.51831000 | ZZZ | 3 595 |
| | | 132 | | | | 150 | | | 7 525 |
| | | 132 | | Prijatie | | 160 | 637005.51831000 | ZZZ | 4 695 |
| | | 132 | | | | 160 | | | 4 695 |
| | | 132 | | Prijatie | | 170 | 637005.51831000 | ZZZ | 9 009 |
| | | 132 | | Prijatie | | 170 | 637006.52780000 | ZZZ | 228 |
| | | 132 | | | | 170 | | | 9 237 |
| | | 132 | | Prijatie | | 200 | 642013.52750000 | ZZZ | 2 507 |
| | | 132 | | Prijatie | | 200 | 642013.52820000 | ZZZ | 5 014 |
| | | 132 | | | | 200 | | | 7 521 |
| | | 132 | | Prijatie | | 210 | 642013.52750000 | ZZZ | 2 841 |
| | | 132 | | Prijatie | | 210 | 642013.52820000 | ZZZ | 5 681 |
| | | 132 | | Prijatie | | 210 | 637005.51831000 | ZZZ | 2 931 |
| | | 132 | | | | 210 | | | 11 453 |
| | | 132 | | Prijatie | | 240 | 642013.52750000 | ZZZ | 2 613 |
| | | 132 | | Prijatie | | 240 | 642013.52820000 | ZZZ | 5 226 |
| | | 132 | | | | 240 | | | 7 839 |
| | | 132 | | Prijatie | | 260 | 642013.52750000 | ZZZ | 3 886 |
| | | 132 | | Prijatie | | 260 | 642013.52820000 | ZZZ | 7 772 |
| 132 | Prijatie | 260 | 637005.51831000 | ZZZ | 6 601 | | | | |
| 132 | | 260 | | | 18 259 | | | | |
| 132 | Odoslanie | 270 | 637005.51813000 | ZZZ | 3 273 | | | | |
| 132 | Odoslanie | 270 | 635004.51140000 | ZZZ | 727 | | | | |
| 132 | Prijatie | 270 | 635002.51130000 | ZZZ | 4 000 | | | | |
| 132 | | 270 | | | - | | | | |
| 132 | Odoslanie | 31 | 637005.51831000 | ZZZ | 154 842 | | | | |
| 132 | Odoslanie | 31 | 642013.52750000 | ZZZ | 34 174 | | | | |
| 132 | Odoslanie | 31 | 642013.52820000 | ZZZ | 51 150 | | | | |
| 132 | Odoslanie | 31 | 637006.52780000 | ZZZ | 1 088 | | | | |
| 132 | | 31 | | | 241 254 | | | | |
| 132 | Prijatie | 340 | 637005.51831000 | ZZZ | 10 882 | | | | |
| 132 | Prijatie | 340 | 637006.52780000 | ZZZ | 456 | | | | |
| 132 | | 340 | | | 11 338 | | | | |

| Poradové číslo | Dátum | Fond | Protokolárne číslo | Druh operácie | Druh rozpočtu | Finančné stredisko | Finanč.položka | Program rozpočtu | Suma |
|----------------|-----------|------------|--------------------|---------------|---------------------------|--------------------|-----------------|------------------|----------------|
| | | 132 | | Prijatie | | 380 | 642013.52750000 | ZZZ | 1 196 |
| | | 132 | | Prijatie | | 380 | 642013.52820000 | ZZZ | 2 391 |
| 3 | | 132 | | | | 380 | | | 3 587 |
| 122 | 14.4.2021 | 132 | BA--0843148/2021 | Prijatie | Rozpočtové opatrenie | 35 | 711001.04261210 | P2102 | 800 |
| | | 132 | | Prijatie | správneho fondu, ústredie | 35 | 713004.04221230 | P2115 | 14 000 |
| | | 132 | | Odoslanie | | 35 | 713005.04221240 | P2013 | 15 544 |
| | | 132 | | Odoslanie | | 35 | 716000.04251200 | P1009 | 700 |
| | | 132 | | Odoslanie | | 35 | 716000.04251200 | P1912 | 500 |
| | | 132 | | Odoslanie | | 35 | 716000.04251200 | P1901 | 900 |
| | | 132 | | Prijatie | | 35 | 717002.04211220 | P1505 | 99 900 |
| | | 132 | | Odoslanie | | 35 | 717002.04211220 | P1215 | 25 756 |
| | | 132 | | Prijatie | | 35 | 717002.04211220 | P2006 | 7 100 |
| | | 132 | | Odoslanie | | 35 | 717002.04211220 | P2007 | 200 000 |
| | | 132 | | Prijatie | | 35 | 717002.04211220 | P1025 | 3 000 |
| | | 132 | | Odoslanie | | 35 | 717002.04211220 | P2110 | 150 000 |
| | | 132 | | Odoslanie | | 35 | 717002.04211220 | P2114 | 110 000 |
| | | 132 | | Prijatie | | 35 | 717002.04211220 | P1216 | 18 600 |
| | | 132 | | | | 35 | | | 360 000 |
| | | 132 | | Prijatie | | 43 | 637040.51815000 | ZZZ | 120 000 |
| | | 132 | | Prijatie | | 43 | 637040.51822100 | ZZZ | 240 000 |
| 4 | | 132 | | | | 43 | | | 360 000 |
| 123 | 23.4.2021 | 132 | BA--0927282/2021 | Odoslanie | Rozpočtové opatrenie | 31 | 633016.51321000 | ZZZ | 500 |
| | | 132 | | Prijatie | správneho fondu, ústredie | 31 | 633016.51310000 | ZZZ | 500 |
| | | 132 | | Odoslanie | | 31 | 642013.52750000 | ZZZ | 33 864 |
| | | 132 | | Prijatie | | 31 | 642012.52740000 | ZZZ | 22 576 |
| | | 132 | | Prijatie | | 31 | 642012.52810000 | ZZZ | 11 288 |
| 5 | | 132 | | | | 31 | | | - |
| 124 | 26.4.2021 | 132 | BA--0897203/2021 | Prijatie | Rozpočtové opatrenie | 80 | 611000.52110000 | ZZZ | 9 042 |
| | | 132 | | Prijatie | správneho fondu, ústredie | 80 | 625002.52442000 | ZZZ | 3 436 |
| | | 132 | | | | 80 | | | 12 478 |
| | | 132 | | Prijatie | | 190 | 611000.52110000 | ZZZ | 3 264 |
| | | 132 | | Prijatie | | 190 | 625002.52442000 | ZZZ | 1 241 |
| | | 132 | | | | 190 | | | 4 505 |
| | | 132 | | Odoslanie | | 31 | 611000.52110000 | ZZZ | 38 146 |
| | | 132 | | Odoslanie | | 31 | 625002.52442000 | ZZZ | 14 498 |
| | | 132 | | | | 31 | | | 52 644 |
| | | 132 | | Prijatie | | 340 | 611000.52110000 | ZZZ | 17 232 |
| | | 132 | | Prijatie | | 340 | 625002.52442000 | ZZZ | 6 549 |
| | | 132 | | | | 340 | | | 23 781 |
| | | 132 | | Prijatie | | 370 | 611000.52110000 | ZZZ | 8 608 |
| | | 132 | | Prijatie | | 370 | 625002.52442000 | ZZZ | 3 272 |
| | | 132 | | | | 370 | | | 11 880 |
| 6 | | 132 | | | | | | | - |
| 133 | 28.4.2021 | 132 | Ba--0889388/2021 | Prijatie | Rozpočtové opatrenie | 40 | 637005.51831000 | ZZZ | 5 546 |
| | | 132 | | Prijatie | správneho fondu, ústredie | 40 | 637006.52780000 | ZZZ | 114 |
| | | 132 | | | | 40 | | | 5 660 |
| | | 132 | | Prijatie | | 60 | 642013.52750000 | ZZZ | 2 587 |
| | | 132 | | Prijatie | | 60 | 642013.52820000 | ZZZ | 5 174 |
| | | 132 | | | | 60 | | | 7 761 |
| | | 132 | | Prijatie | | 80 | 642013.52750000 | ZZZ | 2 785 |
| | | 132 | | Prijatie | | 80 | 642013.52820000 | ZZZ | 5 569 |
| | | 132 | | Prijatie | | 80 | 637005.51831000 | ZZZ | 7 377 |
| | | 132 | | Prijatie | | 80 | 637006.52780000 | ZZZ | 275 |
| | | 132 | | | | 80 | | | 16 006 |
| | | 132 | | Prijatie | | 90 | 637005.51831000 | ZZZ | 8 007 |
| | | 132 | | | | 90 | | | 8 007 |
| | | 132 | | Prijatie | | 110 | 637005.51831000 | ZZZ | 32 963 |
| | | 132 | | | | 110 | | | 32 963 |
| | | 132 | | Prijatie | | 120 | 637005.51831000 | ZZZ | 9 855 |
| | | 132 | | | | 120 | | | 9 855 |
| | | 132 | | Prijatie | | 130 | 642013.52750000 | ZZZ | 1 176 |
| | | 132 | | Prijatie | | 130 | 642013.52820000 | ZZZ | 2 351 |
| | | 132 | | Prijatie | | 130 | 637005.51831000 | ZZZ | 7 930 |
| | | 132 | | | | 130 | | | 11 457 |
| | | 132 | | Prijatie | | 180 | 642013.52750000 | ZZZ | 1 985 |
| | | 132 | | Prijatie | | 180 | 642013.52820000 | ZZZ | 3 969 |
| | | 132 | | Prijatie | | 180 | 637005.51831000 | ZZZ | 3 695 |
| | | 132 | | | | 180 | | | 9 649 |
| | | 132 | | Prijatie | | 230 | 637005.51831000 | ZZZ | 1 858 |
| | | 132 | | | | 230 | | | 1 858 |
| | | 132 | | Odoslanie | | 240 | 637005.51813000 | ZZZ | 2 000 |
| | | 132 | | Prijatie | | 240 | 642015.52770000 | ZZZ | 2 000 |
| | | 132 | | | | 240 | | | - |
| | | 132 | | Prijatie | | 250 | 637005.51831000 | ZZZ | 6 316 |

| Poradové číslo | Dátum | Fond | Protokolárne číslo | Druh operácie | Druh rozpočtu | Finančné stredisko | Finanč.položka | Program rozpočtu | Suma |
|----------------|-----------|------------|--------------------|---------------|---------------------------|--------------------|-----------------|------------------|----------------|
| | | 132 | | | | 250 | | | 6 316 |
| | | 132 | | Prijatie | | 260 | 642013.52750000 | ZZZ | 1 209 |
| | | 132 | | Prijatie | | 260 | 642013.52820000 | ZZZ | 2 417 |
| | | 132 | | Prijatie | | 260 | 637005.51831000 | ZZZ | 4 297 |
| | | 132 | | | | 260 | | | 7 923 |
| | | 132 | | Prijatie | | 270 | 642013.52750000 | ZZZ | 1 450 |
| | | 132 | | Prijatie | | 270 | 642013.52820000 | ZZZ | 2 899 |
| | | 132 | | Prijatie | | 270 | 637005.51831000 | ZZZ | 5 881 |
| | | 132 | | | | 270 | | | 10 230 |
| | | 132 | | Prijatie | | 280 | 642013.52750000 | ZZZ | 1 238 |
| | | 132 | | Prijatie | | 280 | 642013.52820000 | ZZZ | 2 476 |
| | | 132 | | | | 280 | | | 3 714 |
| | | 132 | | Prijatie | | 290 | 642013.52750000 | ZZZ | 3 239 |
| | | 132 | | Prijatie | | 290 | 642013.52820000 | ZZZ | 6 478 |
| | | 132 | | | | 290 | | | 9 717 |
| | | 132 | | Prijatie | | 300 | 642013.52750000 | ZZZ | 2 645 |
| | | 132 | | Prijatie | | 300 | 642013.52820000 | ZZZ | 5 290 |
| | | 132 | | Prijatie | | 300 | 637005.51831000 | ZZZ | 7 252 |
| | | 132 | | | | 300 | | | 15 187 |
| | | 132 | | Odoslanie | | 31 | 637005.51831000 | ZZZ | 103 997 |
| | | 132 | | Odoslanie | | 31 | 642013.52750000 | ZZZ | 19 513 |
| | | 132 | | Odoslanie | | 31 | 642013.52820000 | ZZZ | 39 020 |
| | | 132 | | Odoslanie | | 31 | 637006.52780000 | ZZZ | 389 |
| | | 132 | | | | 31 | | | 162 919 |
| | | 132 | | Prijatie | | 390 | 642013.52750000 | ZZZ | 1 199 |
| | | 132 | | Prijatie | | 390 | 642013.52820000 | ZZZ | 2 397 |
| | | 132 | | Prijatie | | 390 | 637005.51831000 | ZZZ | 3 020 |
| | | 132 | | | | 390 | | | 6 616 |
| 7 | | | | | | | | | |
| 174 | 27.5.2021 | 132 | Ba--1093214/2021 | Prijatie | Rozpočtové opatrenie | 40 | 637005.51831000 | ZZZ | 4 997 |
| | | 132 | | Prijatie | správneho fondu, ústredie | 40 | 637006.52780000 | ZZZ | 124 |
| | | 132 | | | | 40 | | | 5 121 |
| | | 132 | | Odoslanie | | 50 | 637005.51813000 | ZZZ | 5 160 |
| | | 132 | | Odoslanie | | 50 | 633001.50142100 | ZZZ | 1 840 |
| | | 132 | | Prijatie | | 50 | 633006.50111200 | ZZZ | 7 000 |
| | | 132 | | | | 50 | | | - |
| | | 132 | | Prijatie | | 100 | 642013.52750000 | ZZZ | 1 567 |
| | | 132 | | Prijatie | | 100 | 642013.52820000 | ZZZ | 3 133 |
| | | 132 | | Prijatie | | 100 | 637005.51831000 | ZZZ | 13 597 |
| | | 132 | | | | 100 | | | 18 297 |
| | | 132 | | Odoslanie | | 170 | 637005.51813000 | ZZZ | 8 500 |
| | | 132 | | Prijatie | | 170 | 633006.50111200 | ZZZ | 8 500 |
| | | 132 | | Prijatie | | 170 | 637005.51831000 | ZZZ | 14 088 |
| | | 132 | | | | 170 | | | 14 088 |
| | | 132 | | Prijatie | | 180 | 642013.52750000 | ZZZ | 1 351 |
| | | 132 | | Prijatie | | 180 | 642013.52820000 | ZZZ | 2 702 |
| | | 132 | | | | 180 | | | 4 053 |
| | | 132 | | Prijatie | | 290 | 642013.52750000 | ZZZ | 1 001 |
| | | 132 | | Prijatie | | 290 | 642013.52820000 | ZZZ | 2 002 |
| | | 132 | | Prijatie | | 290 | 637005.51831000 | ZZZ | 18 518 |
| | | 132 | | | | 290 | | | 21 521 |
| | | 132 | | Odoslanie | | 31 | 637005.51831000 | ZZZ | 53 008 |
| | | 132 | | Odoslanie | | 31 | 642013.52750000 | ZZZ | 3 919 |
| | | 132 | | Odoslanie | | 31 | 642013.52820000 | ZZZ | 7 837 |
| | | 132 | | Odoslanie | | 31 | 637006.52780000 | ZZZ | 124 |
| | | 132 | | | | 31 | | | 64 888 |
| | | 132 | | Prijatie | | 360 | 637005.51831000 | ZZZ | 1 808 |
| | | 132 | | | | 360 | | | 1 808 |
| 8 | | | | | | | | | |
| 181 | 31.5.2021 | 132 | Ba--1094009/2021 | Prijatie | Rozpočtové opatrenie | 110 | 637004.51828000 | ZZZ | 28 000 |
| | | 132 | | | správneho fondu, ústredie | 110 | | | 28 000 |
| | | 132 | Ba--1094009/2021 | Odoslanie | | 31 | 637005.51831000 | ZZZ | 28 000 |
| | | 132 | | | | 31 | | | 28 000 |
| 9 | | | | | | | | | |
| 209 | 8.6.2021 | 132 | BA--1125451/2021 | Prijatie | Rozpočtové opatrenie | 110 | 611000.52110000 | ZZZ | 8 258 |
| | | 132 | | Prijatie | správneho fondu, ústredie | 110 | 625002.52442000 | ZZZ | 3 139 |
| | | 132 | | | | 110 | | | 11 397 |
| | | 132 | | Odoslanie | | 31 | 611000.52110000 | ZZZ | 14 708 |
| | | 132 | | Odoslanie | | 31 | 625002.52442000 | ZZZ | 5 590 |
| | | 132 | | | | 31 | | | 20 298 |
| | | 132 | | Prijatie | | 320 | 611000.52110000 | ZZZ | 6 450 |
| | | 132 | | Prijatie | | 320 | 625002.52442000 | ZZZ | 2 451 |
| | | 132 | | | | 320 | | | 8 901 |
| 10 | | | | | | | | | |
| 210 | 17.6.2021 | 132 | BA--1131270/2021 | Prijatie | Rozpočtové opatrenie | 20 | 611000.52110000 | ZZZ | 142 086 |
| | | 132 | | Prijatie | správneho fondu, ústredie | 20 | 614000.52140000 | ZZZ | 48 405 |

| Poradové číslo | Dátum | Fond | Protokolárne číslo | Druh operácie | Druh rozpočtu | Finančné stredisko | Finanč.položka | Program rozpočtu | Suma |
|----------------|-------|------------|--------------------|---------------|---------------|--------------------|-----------------|------------------|----------------|
| | | 132 | | Prijatie | | 20 | 625002.52442000 | ZZZ | 72 387 |
| | | 132 | | | | 20 | | | 262 878 |
| | | 132 | | Prijatie | | 40 | 611000.52110000 | ZZZ | 37 996 |
| | | 132 | | Prijatie | | 40 | 614000.52140000 | ZZZ | 12 306 |
| | | 132 | | Prijatie | | 40 | 625002.52442000 | ZZZ | 19 115 |
| | | 132 | | | | 40 | | | 69 417 |
| | | 132 | | Prijatie | | 50 | 611000.52110000 | ZZZ | 16 632 |
| | | 132 | | Prijatie | | 50 | 614000.52140000 | ZZZ | 5 530 |
| | | 132 | | Prijatie | | 50 | 625002.52442000 | ZZZ | 8 422 |
| | | 132 | | | | 50 | | | 30 584 |
| | | 132 | | Prijatie | | 60 | 611000.52110000 | ZZZ | 19 691 |
| | | 132 | | Prijatie | | 60 | 614000.52140000 | ZZZ | 6 657 |
| | | 132 | | Prijatie | | 60 | 625002.52442000 | ZZZ | 10 013 |
| | | 132 | | | | 60 | | | 36 361 |
| | | 132 | | Prijatie | | 70 | 611000.52110000 | ZZZ | 20 678 |
| | | 132 | | Prijatie | | 70 | 614000.52140000 | ZZZ | 6 804 |
| | | 132 | | Prijatie | | 70 | 625002.52442000 | ZZZ | 10 444 |
| | | 132 | | | | 70 | | | 37 926 |
| | | 132 | | Prijatie | | 80 | 611000.52110000 | ZZZ | 29 232 |
| | | 132 | | Prijatie | | 80 | 614000.52140000 | ZZZ | 9 597 |
| | | 132 | | Prijatie | | 80 | 625002.52442000 | ZZZ | 14 756 |
| | | 132 | | | | 80 | | | 53 585 |
| | | 132 | | Prijatie | | 90 | 611000.52110000 | ZZZ | 25 991 |
| | | 132 | | Prijatie | | 90 | 614000.52140000 | ZZZ | 8 792 |
| | | 132 | | Prijatie | | 90 | 625002.52442000 | ZZZ | 13 218 |
| | | 132 | | | | 90 | | | 48 001 |
| | | 132 | | Prijatie | | 100 | 611000.52110000 | ZZZ | 23 149 |
| | | 132 | | Prijatie | | 100 | 614000.52140000 | ZZZ | 7 616 |
| | | 132 | | Prijatie | | 100 | 625002.52442000 | ZZZ | 11 691 |
| | | 132 | | | | 100 | | | 42 456 |
| | | 132 | | Prijatie | | 110 | 611000.52110000 | ZZZ | 32 060 |
| | | 132 | | Prijatie | | 110 | 614000.52140000 | ZZZ | 10 563 |
| | | 132 | | Prijatie | | 110 | 625002.52442000 | ZZZ | 16 197 |
| | | 132 | | | | 110 | | | 58 820 |
| | | 132 | | Prijatie | | 120 | 611000.52110000 | ZZZ | 15 687 |
| | | 132 | | Prijatie | | 120 | 614000.52140000 | ZZZ | 5 187 |
| | | 132 | | Prijatie | | 120 | 625002.52442000 | ZZZ | 7 933 |
| | | 132 | | | | 120 | | | 28 807 |
| | | 132 | | Prijatie | | 130 | 611000.52110000 | ZZZ | 17 675 |
| | | 132 | | Prijatie | | 130 | 614000.52140000 | ZZZ | 5 775 |
| | | 132 | | Prijatie | | 130 | 625002.52442000 | ZZZ | 8 911 |
| | | 132 | | | | 130 | | | 32 361 |
| | | 132 | | Prijatie | | 140 | 611000.52110000 | ZZZ | 18 165 |
| | | 132 | | Prijatie | | 140 | 614000.52140000 | ZZZ | 5 922 |
| | | 132 | | Prijatie | | 140 | 625002.52442000 | ZZZ | 9 154 |
| | | 132 | | | | 140 | | | 33 241 |
| | | 132 | | Prijatie | | 150 | 611000.52110000 | ZZZ | 23 373 |
| | | 132 | | Prijatie | | 150 | 614000.52140000 | ZZZ | 7 840 |
| | | 132 | | Prijatie | | 150 | 625002.52442000 | ZZZ | 11 861 |
| | | 132 | | | | 150 | | | 43 074 |
| | | 132 | | Prijatie | | 160 | 611000.52110000 | ZZZ | 31 157 |
| | | 132 | | Prijatie | | 160 | 614000.52140000 | ZZZ | 10 346 |
| | | 132 | | Prijatie | | 160 | 625002.52442000 | ZZZ | 15 772 |
| | | 132 | | | | 160 | | | 57 275 |
| | | 132 | | Prijatie | | 170 | 611000.52110000 | ZZZ | 20 055 |
| | | 132 | | Prijatie | | 170 | 614000.52140000 | ZZZ | 6 349 |
| | | 132 | | Prijatie | | 170 | 625002.52442000 | ZZZ | 10 034 |
| | | 132 | | | | 170 | | | 36 438 |
| | | 132 | | Prijatie | | 180 | 611000.52110000 | ZZZ | 17 969 |
| | | 132 | | Prijatie | | 180 | 614000.52140000 | ZZZ | 5 999 |
| | | 132 | | Prijatie | | 180 | 625002.52442000 | ZZZ | 9 108 |
| | | 132 | | | | 180 | | | 33 076 |
| | | 132 | | Prijatie | | 190 | 611000.52110000 | ZZZ | 20 167 |
| | | 132 | | Prijatie | | 190 | 614000.52140000 | ZZZ | 6 636 |
| | | 132 | | Prijatie | | 190 | 625002.52442000 | ZZZ | 10 186 |
| | | 132 | | | | 190 | | | 36 989 |
| | | 132 | | Prijatie | | 200 | 611000.52110000 | ZZZ | 17 829 |
| | | 132 | | Prijatie | | 200 | 614000.52140000 | ZZZ | 5 957 |
| | | 132 | | Prijatie | | 200 | 625002.52442000 | ZZZ | 9 039 |
| | | 132 | | | | 200 | | | 32 825 |
| | | 132 | | Prijatie | | 210 | 611000.52110000 | ZZZ | 31 647 |
| | | 132 | | Prijatie | | 210 | 614000.52140000 | ZZZ | 10 318 |
| | | 132 | | Prijatie | | 210 | 625002.52442000 | ZZZ | 15 947 |
| | | 132 | | | | 210 | | | 57 912 |
| | | 132 | | Prijatie | | 220 | 611000.52110000 | ZZZ | 13 027 |
| | | 132 | | Prijatie | | 220 | 614000.52140000 | ZZZ | 4 431 |
| | | 132 | | Prijatie | | 220 | 625002.52442000 | ZZZ | 6 635 |
| | | 132 | | | | 220 | | | 24 093 |
| | | 132 | | Prijatie | | 230 | 611000.52110000 | ZZZ | 13 748 |

| Poradové číslo | Dátum | Fond | Protokolárne číslo | Druh operácie | Druh rozpočtu | Finančné stredisko | Finanč.položka | Program rozpočtu | Suma |
|----------------|-----------|------------|--------------------|---------------|---------------------------|--------------------|-----------------|------------------|------------------|
| | | 132 | | Prijatie | | 230 | 614000.52140000 | ZZZ | 4 473 |
| | | 132 | | Prijatie | | 230 | 625002.52442000 | ZZZ | 6 924 |
| | | 132 | | | | 230 | | | 25 145 |
| | | 132 | | Prijatie | | 240 | 611000.52110000 | ZZZ | 7 812 |
| | | 132 | | Prijatie | | 240 | 614000.52140000 | ZZZ | 2 576 |
| | | 132 | | Prijatie | | 240 | 625002.52442000 | ZZZ | 3 948 |
| | | 132 | | | | 240 | | | 14 336 |
| | | 132 | | Prijatie | | 250 | 611000.52110000 | ZZZ | 17 773 |
| | | 132 | | Prijatie | | 250 | 614000.52140000 | ZZZ | 5 677 |
| | | 132 | | Prijatie | | 250 | 625002.52442000 | ZZZ | 8 911 |
| | | 132 | | | | 250 | | | 32 361 |
| | | 132 | | Prijatie | | 260 | 611000.52110000 | ZZZ | 14 483 |
| | | 132 | | Prijatie | | 260 | 614000.52140000 | ZZZ | 4 697 |
| | | 132 | | Prijatie | | 260 | 625002.52442000 | ZZZ | 7 289 |
| | | 132 | | | | 260 | | | 26 469 |
| | | 132 | | Prijatie | | 270 | 611000.52110000 | ZZZ | 30 513 |
| | | 132 | | Prijatie | | 270 | 614000.52140000 | ZZZ | 10 129 |
| | | 132 | | Prijatie | | 270 | 625002.52442000 | ZZZ | 15 444 |
| | | 132 | | | | 270 | | | 56 086 |
| | | 132 | | Prijatie | | 280 | 611000.52110000 | ZZZ | 14 063 |
| | | 132 | | Prijatie | | 280 | 614000.52140000 | ZZZ | 4 648 |
| | | 132 | | Prijatie | | 280 | 625002.52442000 | ZZZ | 7 111 |
| | | 132 | | | | 280 | | | 25 822 |
| | | 132 | | Prijatie | | 290 | 611000.52110000 | ZZZ | 17 010 |
| | | 132 | | Prijatie | | 290 | 614000.52140000 | ZZZ | 5 936 |
| | | 132 | | Prijatie | | 290 | 625002.52442000 | ZZZ | 8 720 |
| | | 132 | | | | 290 | | | 31 666 |
| | | 132 | | Prijatie | | 300 | 611000.52110000 | ZZZ | 25 375 |
| | | 132 | | Prijatie | | 300 | 614000.52140000 | ZZZ | 7 882 |
| | | 132 | | Prijatie | | 300 | 625002.52442000 | ZZZ | 12 638 |
| | | 132 | | | | 300 | | | 45 895 |
| | | 132 | | Odoslanie | | 31 | 611000.52110000 | ZZZ | 1 149 505 |
| | | 132 | | Odoslanie | | 31 | 625002.52442000 | ZZZ | 436 829 |
| | | 132 | | | | 31 | | | 1 586 334 |
| | | 132 | | Prijatie | | 310 | 611000.52110000 | ZZZ | 12 733 |
| | | 132 | | Prijatie | | 310 | 614000.52140000 | ZZZ | 4 263 |
| | | 132 | | Prijatie | | 310 | 625002.52442000 | ZZZ | 6 459 |
| | | 132 | | | | 310 | | | 23 455 |
| | | 132 | | Prijatie | | 320 | 611000.52110000 | ZZZ | 10 094 |
| | | 132 | | Prijatie | | 320 | 614000.52140000 | ZZZ | 3 241 |
| | | 132 | | Prijatie | | 320 | 625002.52442000 | ZZZ | 5 068 |
| | | 132 | | | | 320 | | | 18 403 |
| | | 132 | | Prijatie | | 330 | 611000.52110000 | ZZZ | 12 922 |
| | | 132 | | Prijatie | | 330 | 614000.52140000 | ZZZ | 4 291 |
| | | 132 | | Prijatie | | 330 | 625002.52442000 | ZZZ | 6 541 |
| | | 132 | | | | 330 | | | 23 754 |
| | | 132 | | Prijatie | | 340 | 611000.52110000 | ZZZ | 49 413 |
| | | 132 | | Prijatie | | 340 | 614000.52140000 | ZZZ | 16 058 |
| | | 132 | | Prijatie | | 340 | 625002.52442000 | ZZZ | 24 879 |
| | | 132 | | | | 340 | | | 90 350 |
| | | 132 | | Prijatie | | 360 | 611000.52110000 | ZZZ | 17 402 |
| | | 132 | | Prijatie | | 360 | 614000.52140000 | ZZZ | 5 775 |
| | | 132 | | Prijatie | | 360 | 625002.52442000 | ZZZ | 8 808 |
| | | 132 | | | | 360 | | | 31 985 |
| | | 132 | | Prijatie | | 370 | 611000.52110000 | ZZZ | 12 789 |
| | | 132 | | Prijatie | | 370 | 614000.52140000 | ZZZ | 4 074 |
| | | 132 | | Prijatie | | 370 | 625002.52442000 | ZZZ | 6 408 |
| | | 132 | | | | 370 | | | 23 271 |
| | | 132 | | Prijatie | | 380 | 611000.52110000 | ZZZ | 20 944 |
| | | 132 | | Prijatie | | 380 | 614000.52140000 | ZZZ | 6 741 |
| | | 132 | | Prijatie | | 380 | 625002.52442000 | ZZZ | 10 521 |
| | | 132 | | | | 380 | | | 38 206 |
| | | 132 | | Prijatie | | 390 | 611000.52110000 | ZZZ | 12 509 |
| | | 132 | | Prijatie | | 390 | 614000.52140000 | ZZZ | 4 165 |
| | | 132 | | Prijatie | | 390 | 625002.52442000 | ZZZ | 6 337 |
| | | 132 | | | | 390 | | | 23 011 |
| 11 | | | | | | | | | |
| 211 | 16.6.2021 | 132 | BA--1183278/2021 | Odoslanie | Rozpočtové opatrenie | 31 | 637005.51831000 | ZZZ | 33 489 |
| | | 132 | | Prijatie | správneho fondu, ústredie | 31 | 637009.51833000 | ZZZ | 33 489 |
| | | 132 | | | | 31 | | | - |
| | | 132 | | Odoslanie | | 35 | 635006.51110000 | ZZZ | 40 000 |
| | | 132 | | Prijatie | | 35 | 637011.51814000 | ZZZ | 40 000 |
| | | 132 | | | | 35 | | | - |
| 12 | | | | | | | | | |
| 230 | 21.6.2021 | 132 | BA--1175593/2021 | Prijatie | Rozpočtové opatrenie | 20 | 637005.51831000 | ZZZ | 63 302 |
| | | 132 | | Prijatie | správneho fondu, ústredie | 20 | 637006.52780000 | ZZZ | 275 |
| | | 132 | | Prijatie | | 20 | 642013.52750000 | ZZZ | 4 526 |
| | | 132 | | Prijatie | | 20 | 642013.52820000 | ZZZ | 9 052 |

| Poradové číslo | Dátum | Fond | Protokolárne číslo | Druh operácie | Druh rozpočtu | Finančné stredisko | Finanč.položka | Program rozpočtu | Suma |
|----------------|-----------|------------|--------------------|---------------|---------------------------|--------------------|-----------------|------------------|----------------|
| | | 132 | | | | 20 | | | 77 155 |
| | | 132 | | Prijatie | | 50 | 642013.52750000 | ZZZ | 1 475 |
| | | 132 | | Prijatie | | 50 | 642013.52820000 | ZZZ | 2 950 |
| | | 132 | | | | 50 | | | 4 425 |
| | | 132 | | Prijatie | | 160 | 642013.52750000 | ZZZ | 5 081 |
| | | 132 | | Prijatie | | 160 | 642013.52820000 | ZZZ | 10 162 |
| | | 132 | | Prijatie | | 160 | 637005.51831000 | ZZZ | 13 747 |
| | | 132 | | | | 160 | | | 28 990 |
| | | 132 | | Prijatie | | 190 | 642013.52750000 | ZZZ | 1 529 |
| | | 132 | | Prijatie | | 190 | 642013.52820000 | ZZZ | 3 057 |
| | | 132 | | Prijatie | | 190 | 637005.51831000 | ZZZ | 13 217 |
| | | 132 | | | | 190 | | | 17 803 |
| | | 132 | | Prijatie | | 220 | 642013.52750000 | ZZZ | 993 |
| | | 132 | | Prijatie | | 220 | 642013.52820000 | ZZZ | 1 986 |
| | | 132 | | Prijatie | | 220 | 637005.51831000 | ZZZ | 6 680 |
| | | 132 | | | | 220 | | | 9 659 |
| | | 132 | | Prijatie | | 260 | 637005.51831000 | ZZZ | 5 500 |
| | | 132 | | | | 260 | | | 5 500 |
| | | 132 | | Prijatie | | 270 | 642013.52750000 | ZZZ | 1 233 |
| | | 132 | | Prijatie | | 270 | 642013.52820000 | ZZZ | 2 466 |
| | | 132 | | Prijatie | | 270 | 637005.51831000 | ZZZ | 2 635 |
| | | 132 | | Prijatie | | 270 | 637006.52780000 | ZZZ | 1 019 |
| | | 132 | | | | 270 | | | 7 353 |
| | | 132 | | Odoslanie | | 31 | 637005.51831000 | ZZZ | - 130 831 |
| | | 132 | | Odoslanie | | 31 | 642013.52750000 | ZZZ | - 16 087 |
| | | 132 | | Odoslanie | | 31 | 642013.52820000 | ZZZ | - 32 173 |
| | | 132 | | Odoslanie | | 31 | 637006.52780000 | ZZZ | - 1 294 |
| | | 132 | | | | 31 | | | 180 385 |
| | | 132 | | Prijatie | | 340 | 637005.51831000 | ZZZ | 25 750 |
| | | 132 | | Prijatie | | 340 | 642013.52750000 | ZZZ | 1 250 |
| | | 132 | | Prijatie | | 340 | 642013.52820000 | ZZZ | 2 500 |
| 13 | | 132 | | | | 340 | | | 29 500 |
| 235 | 28.6.2021 | 132 | BA--1229144/2021 | Prijatie | Rozpočtové opatrenie | 43 | 633002.50142200 | ZZZ | 330 699 |
| | | 132 | | Prijatie | správneho fondu, ústredie | 43 | 633006.50111100 | ZZZ | 48 780 |
| | | 132 | | Odoslanie | | 43 | 637040.51822100 | ZZZ | - 379 479 |
| 14 | | 132 | | | | 43 | | | - |
| 265 | 16.7.2021 | 132 | BA--1235818/2021 | Prijatie | Rozpočtové opatrenie | 250 | 635006.51110000 | ZZZ | 18 000 |
| | | 132 | | | správneho fondu, ústredie | 250 | | | 18 000 |
| | | 132 | | Odoslanie | | 35 | 635006.51110000 | ZZZ | - 18 000 |
| 15 | | 132 | | | | 35 | | | 18 000 |
| | | 132 | | | | | | | - |
| 266 | 16.7.2021 | 132 | BA--1311942/2021 | Prijatie | Rozpočtové opatrenie | 60 | 642012.52740000 | ZZZ | 1 947 |
| | | 132 | | Prijatie | správneho fondu, ústredie | 60 | 642013.52750000 | ZZZ | 4 893 |
| | | 132 | | Prijatie | | 60 | 642013.52820000 | ZZZ | 9 785 |
| | | 132 | | Odoslanie | | 60 | 637004.51811000 | ZZZ | - 1 650 |
| | | 132 | | Prijatie | | 60 | 635004.51151000 | ZZZ | 1 650 |
| | | 132 | | | | 60 | | | 16 625 |
| | | 132 | | Prijatie | | 80 | 637005.51831000 | ZZZ | 10 335 |
| | | 132 | | Prijatie | | 80 | 637006.52780000 | ZZZ | 198 |
| | | 132 | | | | 80 | | | 10 533 |
| | | 132 | | Prijatie | | 110 | 642012.52740000 | ZZZ | 6 125 |
| | | 132 | | Prijatie | | 110 | 642012.52810000 | ZZZ | 2 450 |
| | | 132 | | Prijatie | | 110 | 642013.52750000 | ZZZ | 1 225 |
| | | 132 | | Prijatie | | 110 | 642013.52820000 | ZZZ | 2 450 |
| | | 132 | | | | 110 | | | 12 250 |
| | | 132 | | Prijatie | | 120 | 637005.51831000 | ZZZ | 4 803 |
| | | 132 | | Prijatie | | 120 | 637006.52780000 | ZZZ | 268 |
| | | 132 | | | | 120 | | | 5 071 |
| | | 132 | | Prijatie | | 130 | 642013.52750000 | ZZZ | 1 023 |
| | | 132 | | Prijatie | | 130 | 642013.52820000 | ZZZ | 2 046 |
| | | 132 | | Prijatie | | 130 | 637005.51831000 | ZZZ | 5 840 |
| | | 132 | | Prijatie | | 130 | 637006.52780000 | ZZZ | 869 |
| | | 132 | | | | 130 | | | 9 778 |
| | | 132 | | Prijatie | | 180 | 642013.52750000 | ZZZ | 1 353 |
| | | 132 | | Prijatie | | 180 | 642013.52820000 | ZZZ | 2 706 |
| | | 132 | | Prijatie | | 180 | 637005.51831000 | ZZZ | 5 557 |
| | | 132 | | | | 180 | | | 9 616 |
| | | 132 | | Prijatie | | 190 | 642013.52750000 | ZZZ | 1 225 |
| | | 132 | | Prijatie | | 190 | 642013.52820000 | ZZZ | 2 449 |
| | | 132 | | | | 190 | | | 3 674 |
| | | 132 | | Prijatie | | 210 | 642013.52750000 | ZZZ | 5 011 |
| | | 132 | | Prijatie | | 210 | 642013.52820000 | ZZZ | 10 022 |
| | | 132 | | Prijatie | | 210 | 637005.51831000 | ZZZ | 3 493 |
| | | 132 | | | | 210 | | | 18 526 |
| | | 132 | | Prijatie | | 220 | 633006.50111200 | ZZZ | 6 000 |

| Poradové číslo | Dátum | Fond | Protokolárne číslo | Druh operácie | Druh rozpočtu | Finančné stredisko | Finanč.položka | Program rozpočtu | Suma |
|----------------|-----------|------------|--------------------|---------------|---------------------------|--------------------|-----------------|------------------|----------------|
| | | 132 | | Odoslanie | | 220 | 637005.51813000 | ZZZ | 6 000 |
| | | 132 | | | | 220 | | | - |
| | | 132 | | Prijatie | | 230 | 637005.51813000 | ZZZ | 1 360 |
| | | 132 | | | | 230 | | | 1 360 |
| | | 132 | | Prijatie | | 250 | 642012.52740000 | ZZZ | 2 106 |
| | | 132 | | Prijatie | | 250 | 642012.52810000 | ZZZ | 2 105 |
| | | 132 | | Prijatie | | 250 | 637005.51813000 | ZZZ | 5 052 |
| | | 132 | | | | 250 | | | 9 263 |
| | | 132 | | Prijatie | | 260 | 642013.52750000 | ZZZ | 1 473 |
| | | 132 | | Prijatie | | 260 | 642013.52820000 | ZZZ | 2 947 |
| | | 132 | | Prijatie | | 260 | 637005.51813000 | ZZZ | 1 616 |
| | | 132 | | Odoslanie | | 260 | 631001.51210000 | ZZZ | 48 |
| | | 132 | | Prijatie | | 260 | 635004.51151000 | ZZZ | 48 |
| | | 132 | | | | 260 | | | 6 036 |
| | | 132 | | Prijatie | | 290 | 642013.52750000 | ZZZ | 3 799 |
| | | 132 | | Prijatie | | 290 | 642013.52820000 | ZZZ | 7 597 |
| | | 132 | | Prijatie | | 290 | 637005.51813000 | ZZZ | 1 908 |
| | | 132 | | | | 290 | | | 13 304 |
| | | 132 | | Prijatie | | 300 | 642013.52750000 | ZZZ | 4 586 |
| | | 132 | | Prijatie | | 300 | 642013.52820000 | ZZZ | 9 170 |
| | | 132 | | | | 300 | | | 13 756 |
| | | 132 | | Odoslanie | | 31 | 637005.51813000 | ZZZ | 54 001 |
| | | 132 | | Odoslanie | | 31 | 642013.52750000 | ZZZ | 62 210 |
| | | 132 | | Odoslanie | | 31 | 637006.52780000 | ZZZ | 3 086 |
| | | 132 | | Odoslanie | | 31 | 642015.52770000 | ZZZ | 61 458 |
| | | 132 | | | | 31 | | | 180 755 |
| | | 132 | | Prijatie | | 320 | 642013.52750000 | ZZZ | 2 254 |
| | | 132 | | Prijatie | | 320 | 642013.52820000 | ZZZ | 4 508 |
| | | 132 | | | | 320 | | | 6 762 |
| | | 132 | | Prijatie | | 340 | 642013.52750000 | ZZZ | 2 998 |
| | | 132 | | Prijatie | | 340 | 642013.52820000 | ZZZ | 5 995 |
| | | 132 | | Prijatie | | 340 | 637005.51813000 | ZZZ | 6 894 |
| | | 132 | | Prijatie | | 340 | 637006.52780000 | ZZZ | 829 |
| | | 132 | | | | 340 | | | 16 716 |
| | | 132 | | Prijatie | | 370 | 637005.51813000 | ZZZ | 3 672 |
| | | 132 | | Prijatie | | 370 | 637006.52780000 | ZZZ | 922 |
| | | 132 | | | | 370 | | | 4 594 |
| | | 132 | | Prijatie | | 380 | 642013.52750000 | ZZZ | 2 755 |
| | | 132 | | Prijatie | | 380 | 642013.52820000 | ZZZ | 5 510 |
| | | 132 | | Prijatie | | 380 | 637005.51813000 | ZZZ | 2 213 |
| | | 132 | | | | 380 | | | 10 478 |
| | | 132 | | Prijatie | | 390 | 642013.52750000 | ZZZ | 3 718 |
| | | 132 | | Prijatie | | 390 | 642013.52820000 | ZZZ | 7 437 |
| | | 132 | | Prijatie | | 390 | 637005.51813000 | ZZZ | 1 258 |
| | | 132 | | | | 390 | | | 12 413 |
| | | 132 | | | | 132 | | | - |
| 16 | | | | | | | | | |
| 268 | 16.7.2021 | 132 | BA--1219067/2021 | Prijatie | Rozpočtové opatrenie | 50 | 614000.52140000 | ZZZ | 37 772 |
| | | 132 | | Prijatie | správneho fondu, ústredie | 50 | 625002.52442000 | ZZZ | 14 354 |
| | | 132 | | | | 50 | | | 52 126 |
| | | 132 | | Prijatie | | 60 | 614000.52140000 | ZZZ | 49 840 |
| | | 132 | | Prijatie | | 60 | 625002.52442000 | ZZZ | 18 940 |
| | | 132 | | | | 60 | | | 68 780 |
| | | 132 | | Prijatie | | 70 | 614000.52140000 | ZZZ | 47 523 |
| | | 132 | | Prijatie | | 70 | 625002.52442000 | ZZZ | 18 059 |
| | | 132 | | | | 70 | | | 65 582 |
| | | 132 | | Prijatie | | 80 | 614000.52140000 | ZZZ | 10 584 |
| | | 132 | | Prijatie | | 80 | 625002.52442000 | ZZZ | 4 022 |
| | | 132 | | | | 80 | | | 14 606 |
| | | 132 | | Prijatie | | 110 | 614000.52140000 | ZZZ | 6 713 |
| | | 132 | | Prijatie | | 110 | 625002.52442000 | ZZZ | 2 551 |
| | | 132 | | | | 110 | | | 9 264 |
| | | 132 | | Prijatie | | 120 | 614000.52140000 | ZZZ | 26 950 |
| | | 132 | | Prijatie | | 120 | 625002.52442000 | ZZZ | 10 241 |
| | | 132 | | | | 120 | | | 37 191 |
| | | 132 | | Prijatie | | 130 | 614000.52140000 | ZZZ | 7 448 |
| | | 132 | | Prijatie | | 130 | 625002.52442000 | ZZZ | 2 831 |
| | | 132 | | | | 130 | | | 10 279 |
| | | 132 | | Prijatie | | 140 | 614000.52140000 | ZZZ | 37 765 |
| | | 132 | | Prijatie | | 140 | 625002.52442000 | ZZZ | 14 351 |
| | | 132 | | | | 140 | | | 52 116 |
| | | 132 | | Prijatie | | 150 | 614000.52140000 | ZZZ | 14 000 |
| | | 132 | | Prijatie | | 150 | 625002.52442000 | ZZZ | 5 320 |
| | | 132 | | | | 150 | | | 19 320 |
| | | 132 | | Prijatie | | 160 | 614000.52140000 | ZZZ | 46 368 |
| | | 132 | | Prijatie | | 160 | 625002.52442000 | ZZZ | 17 620 |
| | | 132 | | | | 160 | | | 63 988 |
| | | 132 | | Prijatie | | 180 | 614000.52140000 | ZZZ | 16 800 |
| | | 132 | | Prijatie | | 180 | 625002.52442000 | ZZZ | 6 384 |

| Poradové číslo | Dátum | Fond | Protokolárne číslo | Druh operácie | Druh rozpočtu | Finančné stredisko | Finanč.položka | Program rozpočtu | Suma |
|----------------|-----------|------------|--------------------|---------------|---------------------------|--------------------|-----------------|------------------|----------------|
| | | 132 | | | | 180 | | | 23 184 |
| | | 132 | | Prijatie | | 190 | 614000.52140000 | ZZZ | 12 936 |
| | | 132 | | Prijatie | | 190 | 625002.52442000 | ZZZ | 4 916 |
| | | 132 | | | | 190 | | | 17 852 |
| | | 132 | | Prijatie | | 210 | 614000.52140000 | ZZZ | 47 376 |
| | | 132 | | Prijatie | | 210 | 625002.52442000 | ZZZ | 18 003 |
| | | 132 | | | | 210 | | | 65 379 |
| | | 132 | | Prijatie | | 220 | 614000.52140000 | ZZZ | 23 541 |
| | | 132 | | Prijatie | | 220 | 625002.52442000 | ZZZ | 8 946 |
| | | 132 | | | | 220 | | | 32 487 |
| | | 132 | | Prijatie | | 230 | 614000.52140000 | ZZZ | 20 069 |
| | | 132 | | Prijatie | | 230 | 625002.52442000 | ZZZ | 7 627 |
| | | 132 | | | | 230 | | | 27 696 |
| | | 132 | | Prijatie | | 250 | 614000.52140000 | ZZZ | 20 202 |
| | | 132 | | Prijatie | | 250 | 625002.52442000 | ZZZ | 7 677 |
| | | 132 | | | | 250 | | | 27 879 |
| | | 132 | | Prijatie | | 260 | 614000.52140000 | ZZZ | 20 608 |
| | | 132 | | Prijatie | | 260 | 625002.52442000 | ZZZ | 7 832 |
| | | 132 | | | | 260 | | | 28 440 |
| | | 132 | | Prijatie | | 270 | 614000.52140000 | ZZZ | 54 663 |
| | | 132 | | Prijatie | | 270 | 625002.52442000 | ZZZ | 20 772 |
| | | 132 | | | | 270 | | | 75 435 |
| | | 132 | | Prijatie | | 290 | 614000.52140000 | ZZZ | 44 772 |
| | | 132 | | Prijatie | | 290 | 625002.52442000 | ZZZ | 17 014 |
| | | 132 | | | | 290 | | | 61 786 |
| | | 132 | | Prijatie | | 300 | 614000.52140000 | ZZZ | 6 741 |
| | | 132 | | Prijatie | | 300 | 625002.52442000 | ZZZ | 2 562 |
| | | 132 | | | | 300 | | | 9 303 |
| | | 132 | | Odoslanie | | 31 | 611000.52110000 | ZZZ | 673 484 |
| | | 132 | | Odoslanie | | 31 | 625002.52442000 | ZZZ | 255 936 |
| | | 132 | | | | 31 | | | 929 420 |
| | | 132 | | Prijatie | | 310 | 614000.52140000 | ZZZ | 16 464 |
| | | 132 | | Prijatie | | 310 | 625002.52442000 | ZZZ | 6 257 |
| | | 132 | | | | 310 | | | 22 721 |
| | | 132 | | Prijatie | | 320 | 614000.52140000 | ZZZ | 10 164 |
| | | 132 | | Prijatie | | 320 | 625002.52442000 | ZZZ | 3 863 |
| | | 132 | | | | 320 | | | 14 027 |
| | | 132 | | Prijatie | | 330 | 614000.52140000 | ZZZ | 11 571 |
| | | 132 | | Prijatie | | 330 | 625002.52442000 | ZZZ | 4 397 |
| | | 132 | | | | 330 | | | 15 968 |
| | | 132 | | Prijatie | | 340 | 614000.52140000 | ZZZ | 42 140 |
| | | 132 | | Prijatie | | 340 | 625002.52442000 | ZZZ | 16 014 |
| | | 132 | | | | 340 | | | 58 154 |
| | | 132 | | Prijatie | | 360 | 614000.52140000 | ZZZ | 1 554 |
| | | 132 | | Prijatie | | 360 | 625002.52442000 | ZZZ | 591 |
| | | 132 | | | | 360 | | | 2 145 |
| | | 132 | | Prijatie | | 370 | 614000.52140000 | ZZZ | 11 935 |
| | | 132 | | Prijatie | | 370 | 625002.52442000 | ZZZ | 4 536 |
| | | 132 | | | | 370 | | | 16 471 |
| | | 132 | | Prijatie | | 380 | 614000.52140000 | ZZZ | 13 377 |
| | | 132 | | Prijatie | | 380 | 625002.52442000 | ZZZ | 5 084 |
| | | 132 | | | | 380 | | | 18 461 |
| | | 132 | | Prijatie | | 390 | 614000.52140000 | ZZZ | 13 608 |
| | | 132 | | Prijatie | | 390 | 625002.52442000 | ZZZ | 5 172 |
| | | 132 | | | | 390 | | | 18 780 |
| | | 132 | | | | 390 | | | - |
| 17. | | | | | | | | | |
| 290 | 28.7.2021 | 132 | BA--1354487/2021 | Prijatie | Rozpočtové opatrenie | 35 | 634004.51829000 | ZZZ | 25 000 |
| | | 132 | | Odoslanie | správneho fondu, ústredie | 35 | 635006.51110000 | ZZZ | 25 000 |
| 18. | | 132 | | | | 35 | | | - |
| 293 | 29.7.2021 | 132 | Ba--1357591/2021 | Prijatie | Rozpočtové opatrenie | 20 | 642013.52750000 | ZZZ | 5 735 |
| | | 132 | | Prijatie | správneho fondu, ústredie | 20 | 642013.52820000 | ZZZ | 11 470 |
| | | 132 | | Odoslanie | | 20 | 642015.52770000 | ZZZ | 17 205 |
| | | 132 | | Prijatie | | 20 | 637005.51831000 | ZZZ | 23 409 |
| | | 132 | | Prijatie | | 20 | 637006.52780000 | ZZZ | 1 386 |
| | | 132 | | | | 20 | | | 24 795 |
| | | 132 | | Prijatie | | 40 | 637005.51831000 | ZZZ | 12 642 |
| | | 132 | | Prijatie | | 40 | 637006.52780000 | ZZZ | 575 |
| | | 132 | | | | 40 | | | 13 217 |
| | | 132 | | Prijatie | | 190 | 642012.52740000 | ZZZ | 2 540 |
| | | 132 | | Prijatie | | 190 | 642012.52810000 | ZZZ | 2 540 |
| | | 132 | | Prijatie | | 190 | 637006.52780000 | ZZZ | 443 |
| | | 132 | | | | 190 | | | 5 523 |
| | | 132 | | Prijatie | | 300 | 637005.51831000 | ZZZ | 5 811 |
| | | 132 | | | | 300 | | | 5 811 |
| | | 132 | | Odoslanie | | 31 | 637005.51831000 | ZZZ | 46 942 |
| | | 132 | | Odoslanie | | 31 | 637006.52780000 | ZZZ | 2 404 |
| | | 132 | | | | 31 | | | 49 346 |

| Poradové číslo | Dátum | Fond | Protokolárne číslo | Druh operácie | Druh rozpočtu | Finančné stredisko | Finanč.položka | Program rozpočtu | Suma |
|----------------|-----------|------------|--------------------|---------------|---------------------------|--------------------|-----------------|------------------|----------------|
| 19 | | 132 | | | | | | | - |
| 297 | 29.7.2021 | 132 | BA--1333903/2021 | Prijatie | Rozpočtové opatrenie | 20 | 614000.52140000 | ZZZ | 337 479 |
| | | 132 | | Prijatie | správneho fondu, ústredie | 20 | 625002.52442000 | ZZZ | 128 243 |
| | | 132 | | | | 20 | | | 465 722 |
| | | 132 | | Prijatie | | 40 | 614000.52140000 | ZZZ | 89 650 |
| | | 132 | | Prijatie | | 40 | 625002.52442000 | ZZZ | 34 067 |
| | | 132 | | | | 40 | | | 123 717 |
| | | 132 | | Prijatie | | 50 | 614000.52140000 | ZZZ | 39 532 |
| | | 132 | | Prijatie | | 50 | 625002.52442000 | ZZZ | 15 023 |
| | | 132 | | | | 50 | | | 54 555 |
| | | 132 | | Prijatie | | 60 | 614000.52140000 | ZZZ | 46 944 |
| | | 132 | | Prijatie | | 60 | 625002.52442000 | ZZZ | 17 839 |
| | | 132 | | | | 60 | | | 64 783 |
| | | 132 | | Prijatie | | 70 | 614000.52140000 | ZZZ | 48 545 |
| | | 132 | | Prijatie | | 70 | 625002.52442000 | ZZZ | 18 448 |
| | | 132 | | | | 70 | | | 66 993 |
| | | 132 | | Prijatie | | 80 | 614000.52140000 | ZZZ | 68 627 |
| | | 132 | | Prijatie | | 80 | 625002.52442000 | ZZZ | 26 079 |
| | | 132 | | | | 80 | | | 94 706 |
| | | 132 | | Prijatie | | 90 | 614000.52140000 | ZZZ | 61 065 |
| | | 132 | | Prijatie | | 90 | 625002.52442000 | ZZZ | 23 205 |
| | | 132 | | | | 90 | | | 84 270 |
| | | 132 | | Prijatie | | 100 | 614000.52140000 | ZZZ | 54 404 |
| | | 132 | | Prijatie | | 100 | 625002.52442000 | ZZZ | 20 674 |
| | | 132 | | | | 100 | | | 75 078 |
| | | 132 | | Prijatie | | 110 | 614000.52140000 | ZZZ | 75 274 |
| | | 132 | | Prijatie | | 110 | 625002.52442000 | ZZZ | 28 605 |
| | | 132 | | | | 110 | | | 103 879 |
| | | 132 | | Prijatie | | 120 | 614000.52140000 | ZZZ | 36 836 |
| | | 132 | | Prijatie | | 120 | 625002.52442000 | ZZZ | 13 998 |
| | | 132 | | | | 120 | | | 50 834 |
| | | 132 | | Prijatie | | 130 | 614000.52140000 | ZZZ | 41 518 |
| | | 132 | | Prijatie | | 130 | 625002.52442000 | ZZZ | 15 777 |
| | | 132 | | | | 130 | | | 57 295 |
| | | 132 | | Prijatie | | 140 | 614000.52140000 | ZZZ | 42 690 |
| | | 132 | | Prijatie | | 140 | 625002.52442000 | ZZZ | 16 223 |
| | | 132 | | | | 140 | | | 58 913 |
| | | 132 | | Prijatie | | 150 | 614000.52140000 | ZZZ | 54 805 |
| | | 132 | | Prijatie | | 150 | 625002.52442000 | ZZZ | 20 826 |
| | | 132 | | | | 150 | | | 75 631 |
| | | 132 | | Prijatie | | 160 | 614000.52140000 | ZZZ | 74 119 |
| | | 132 | | Prijatie | | 160 | 625002.52442000 | ZZZ | 28 166 |
| | | 132 | | | | 160 | | | 102 285 |
| | | 132 | | Prijatie | | 170 | 614000.52140000 | ZZZ | 47 047 |
| | | 132 | | Prijatie | | 170 | 625002.52442000 | ZZZ | 17 878 |
| | | 132 | | | | 170 | | | 64 925 |
| | | 132 | | Prijatie | | 180 | 614000.52140000 | ZZZ | 42 722 |
| | | 132 | | Prijatie | | 180 | 625002.52442000 | ZZZ | 16 235 |
| | | 132 | | | | 180 | | | 58 957 |
| | | 132 | | Prijatie | | 190 | 614000.52140000 | ZZZ | 47 880 |
| | | 132 | | Prijatie | | 190 | 625002.52442000 | ZZZ | 18 195 |
| | | 132 | | | | 190 | | | 66 075 |
| | | 132 | | Prijatie | | 200 | 614000.52140000 | ZZZ | 42 419 |
| | | 132 | | Prijatie | | 200 | 625002.52442000 | ZZZ | 16 120 |
| | | 132 | | | | 200 | | | 58 539 |
| | | 132 | | Prijatie | | 210 | 614000.52140000 | ZZZ | 74 265 |
| | | 132 | | Prijatie | | 210 | 625002.52442000 | ZZZ | 28 221 |
| | | 132 | | | | 210 | | | 102 486 |
| | | 132 | | Prijatie | | 220 | 614000.52140000 | ZZZ | 30 603 |
| | | 132 | | Prijatie | | 220 | 625002.52442000 | ZZZ | 11 630 |
| | | 132 | | | | 220 | | | 42 233 |
| | | 132 | | Prijatie | | 230 | 614000.52140000 | ZZZ | 32 344 |
| | | 132 | | Prijatie | | 230 | 625002.52442000 | ZZZ | 12 291 |
| | | 132 | | | | 230 | | | 44 635 |
| | | 132 | | Prijatie | | 240 | 614000.52140000 | ZZZ | 18 379 |
| | | 132 | | Prijatie | | 240 | 625002.52442000 | ZZZ | 6 985 |
| | | 132 | | | | 240 | | | 25 364 |
| | | 132 | | Prijatie | | 250 | 614000.52140000 | ZZZ | 41 730 |
| | | 132 | | Prijatie | | 250 | 625002.52442000 | ZZZ | 15 858 |
| | | 132 | | | | 250 | | | 57 588 |
| | | 132 | | Prijatie | | 260 | 614000.52140000 | ZZZ | 33 969 |
| | | 132 | | Prijatie | | 260 | 625002.52442000 | ZZZ | 12 909 |
| | | 132 | | | | 260 | | | 46 878 |
| | | 132 | | Prijatie | | 270 | 614000.52140000 | ZZZ | 72 084 |
| | | 132 | | Prijatie | | 270 | 625002.52442000 | ZZZ | 27 392 |
| | | 132 | | | | 270 | | | 99 476 |
| | | 132 | | Prijatie | | 280 | 614000.52140000 | ZZZ | 33 026 |
| | | 132 | | Prijatie | | 280 | 625002.52442000 | ZZZ | 12 550 |

| Poradové číslo | Dátum | Fond | Protokolárne číslo | Druh operácie | Druh rozpočtu | Finančné stredisko | Finanč.položka | Program rozpočtu | Suma |
|----------------|-----------|------------|--------------------|---------------|---------------------------|--------------------|-----------------|------------------|------------------|
| | | 132 | | | | 280 | | | 45 576 |
| | | 132 | | Prijatie | | 290 | 614000.52140000 | ZZZ | 39 918 |
| | | 132 | | Prijatie | | 290 | 625002.52442000 | ZZZ | 15 169 |
| | | 132 | | | | 290 | | | 55 087 |
| | | 132 | | Prijatie | | 300 | 614000.52140000 | ZZZ | 59 506 |
| | | 132 | | Prijatie | | 300 | 625002.52442000 | ZZZ | 22 613 |
| | | 132 | | | | 300 | | | 82 119 |
| | | 132 | | Odoslanie | | 31 | 625002.52442000 | ZZZ | 774 489 |
| | | 132 | | Odoslanie | | 31 | 611000.52110000 | ZZZ | 2 038 079 |
| | | 132 | | | | 31 | | | 2 812 568 |
| | | 132 | | Prijatie | | 310 | 614000.52140000 | ZZZ | 29 831 |
| | | 132 | | Prijatie | | 310 | 625002.52442000 | ZZZ | 11 336 |
| | | 132 | | | | 310 | | | 41 167 |
| | | 132 | | Prijatie | | 320 | 614000.52140000 | ZZZ | 23 639 |
| | | 132 | | Prijatie | | 320 | 625002.52442000 | ZZZ | 8 983 |
| | | 132 | | | | 320 | | | 32 622 |
| | | 132 | | Prijatie | | 330 | 614000.52140000 | ZZZ | 31 177 |
| | | 132 | | Prijatie | | 330 | 625002.52442000 | ZZZ | 11 848 |
| | | 132 | | | | 330 | | | 43 025 |
| | | 132 | | Prijatie | | 340 | 614000.52140000 | ZZZ | 116 498 |
| | | 132 | | Prijatie | | 340 | 625002.52442000 | ZZZ | 44 270 |
| | | 132 | | | | 340 | | | 160 768 |
| | | 132 | | Prijatie | | 360 | 614000.52140000 | ZZZ | 40 795 |
| | | 132 | | Prijatie | | 360 | 625002.52442000 | ZZZ | 15 503 |
| | | 132 | | | | 360 | | | 56 298 |
| | | 132 | | Prijatie | | 370 | 614000.52140000 | ZZZ | 30 031 |
| | | 132 | | Prijatie | | 370 | 625002.52442000 | ZZZ | 11 412 |
| | | 132 | | | | 370 | | | 41 443 |
| | | 132 | | Prijatie | | 380 | 614000.52140000 | ZZZ | 49 325 |
| | | 132 | | Prijatie | | 380 | 625002.52442000 | ZZZ | 18 744 |
| | | 132 | | | | 380 | | | 68 069 |
| | | 132 | | Prijatie | | 390 | 614000.52140000 | ZZZ | 29 403 |
| | | 132 | | Prijatie | | 390 | 625002.52442000 | ZZZ | 11 174 |
| | | 132 | | | | 390 | | | 40 577 |
| 20 | | 132 | | | | | | | - |
| 342 | 13.8.2021 | 132 | BA--1410879/2021 | Odoslanie | Rozpočtové opatrenie | 35 | 713005.04221240 | P2013 | 51 700 |
| | | | | Prijatie | správneho fondu, ústredie | 35 | 716000.04251200 | P2116 | 5 000 |
| | | | | Prijatie | | 35 | 716000.04251200 | P2003 | 12 900 |
| | | | | Prijatie | | 35 | 716000.04251200 | P2107 | 2 200 |
| | | | | Prijatie | | 35 | 717002.04211220 | P1215 | 10 000 |
| | | | | Prijatie | | 35 | 717002.04211220 | P2006 | 10 700 |
| | | | | Prijatie | | 35 | 717002.04211220 | P1110 | 4 500 |
| | | | | Prijatie | | 35 | 717002.04211220 | P1216 | 6 400 |
| 21 | | 132 | | | | 35 | | | - |
| 344 | 18.8.2021 | 132 | BA--1407420/2021 | Odoslanie | Rozpočtové opatrenie | 31 | 637005.51831000 | ZZZ | 63 000 |
| | | | | Prijatie | správneho fondu, ústredie | 31 | 637027.54920000 | ZZZ | 58 000 |
| | | | | Prijatie | | 31 | 819003.54510000 | ZZZ | 5 000 |
| 22 | | 132 | | | | 31 | | | - |
| 346 | 18.8.2021 | 132 | BA--1410373/2021 | Prijatie | Rozpočtové opatrenie | 100 | 637005.51831000 | ZZZ | 8 913 |
| | | 132 | | Prijatie | správneho fondu, ústredie | 100 | 637006.52780000 | ZZZ | 2 425 |
| | | 132 | | | | 100 | | | 11 338 |
| | | 132 | | Prijatie | | 150 | 642013.52750000 | ZZZ | 1 284 |
| | | 132 | | Prijatie | | 150 | 642013.52820000 | ZZZ | 2 568 |
| | | 132 | | Prijatie | | 150 | 637005.51831000 | ZZZ | 14 518 |
| | | 132 | | Prijatie | | 150 | 637006.52780000 | ZZZ | 1 701 |
| | | 132 | | | | 150 | | | 20 071 |
| | | 132 | | Prijatie | | 170 | 642013.52750000 | ZZZ | 1 169 |
| | | 132 | | Prijatie | | 170 | 642013.52820000 | ZZZ | 2 338 |
| | | 132 | | Prijatie | | 170 | 637005.51831000 | ZZZ | 9 178 |
| | | 132 | | Prijatie | | 170 | 637006.52780000 | ZZZ | 1 221 |
| | | 132 | | | | 170 | | | 13 906 |
| | | 132 | | Prijatie | | 210 | 642012.52740000 | ZZZ | 8 856 |
| | | 132 | | Prijatie | | 210 | 642012.52810000 | ZZZ | 3 543 |
| | | 132 | | Prijatie | | 210 | 642013.52750000 | ZZZ | 3 023 |
| | | 132 | | Prijatie | | 210 | 642013.52820000 | ZZZ | 6 046 |
| | | 132 | | Prijatie | | 210 | 637005.51831000 | ZZZ | 390 |
| | | 132 | | Prijatie | | 210 | 637006.52780000 | ZZZ | 2 453 |
| | | 132 | | | | 210 | | | 24 311 |
| | | 132 | | Odoslanie | | 260 | 631001.51210000 | ZZZ | 180 |
| | | 132 | | Prijatie | | 260 | 635004.51151000 | ZZZ | 180 |
| | | 132 | | | | 260 | | | - |
| | | 132 | | Prijatie | | 270 | 637005.51831000 | ZZZ | 2 333 |
| | | 132 | | Prijatie | | 270 | 637006.52780000 | ZZZ | 3 251 |
| | | 132 | | | | 270 | | | 5 584 |
| | | 132 | | Odoslanie | | 280 | 637005.51813000 | ZZZ | 1 800 |

| Poradové číslo | Dátum | Fond | Protokolárne číslo | Druh operácie | Druh rozpočtu | Finančné stredisko | Finanč.položka | Program rozpočtu | Suma | | |
|----------------|-----------|------------|--------------------|---------------|---|--------------------|------------------|------------------|---|----------------|-----------------|
| 23. | | 132 | | Prijatie | | 280 | 635004.51151000 | ZZZ | 1 800 | | |
| | | 132 | | | | 280 | | | | - | - |
| | | 132 | | Odoslanie | | 31 | 637005.51831000 | ZZZ | - | 73 993 | |
| | | 132 | | Odoslanie | | 31 | 637006.52780000 | ZZZ | - | 12 823 | |
| | | 132 | | | | 31 | | | - | 86 816 | |
| | | 132 | | Prijatie | | 340 | 642013.52750000 | ZZZ | | 1 260 | |
| | | 132 | | Prijatie | | 340 | 642013.52820000 | ZZZ | | 2 519 | |
| | | 132 | | Prijatie | | 340 | 637005.51831000 | ZZZ | | 6 055 | |
| | | 132 | | Prijatie | | 340 | 637006.52780000 | ZZZ | | 1 772 | |
| | | 132 | | | | 340 | | | | 11 606 | |
| | | 24. | | 26.8.2021 | | 132 | BA--1450951/2021 | Odoslanie | Rozpočtové opatrenie správneho fondu, ústredie | 31 | 611000.52110000 |
| 132 | Odoslanie | | 31 | | 625002.52442000 | ZZZ | | 3 917 | | | |
| 132 | | | 31 | | | | | - | | 14 222 | |
| 132 | Prijatie | | 370 | | 611000.52110000 | ZZZ | | | | 4 580 | |
| 132 | Prijatie | | 370 | | 625002.52442000 | ZZZ | | | | 1 741 | |
| 132 | | | 370 | | | | | | | 6 321 | |
| 25. | 2.9.2021 | 132 | Ba--1468853/2021 | Odoslanie | Rozpočtové opatrenie správneho fondu, ústredie | 40 | 633006.50111200 | ZZZ | 1 000 | | |
| | | 132 | | Prijatie | | 40 | 635002.51130000 | ZZZ | 1 000 | | |
| | | 132 | | | | 40 | | | - | - | |
| | | 132 | | Prijatie | | 210 | 635006.51110000 | ZZZ | | 65 000 | |
| | | 132 | | | | 210 | | | | 65 000 | |
| | | 132 | | Prijatie | | 300 | 635006.51110000 | ZZZ | | 42 000 | |
| | | 132 | | Prijatie | | 300 | 632003.51410000 | ZZZ | | 25 000 | |
| | | 132 | | | | 300 | | | | 67 000 | |
| | | 132 | | Odoslanie | | 35 | 717002.04211220 | P2010 | - | 132 000 | |
| | | 132 | | | | 35 | | | - | 132 000 | |
| 26. | 22.9.2021 | 132 | BA--1547415/2021 | Prijatie | Rozpočtové opatrenie správneho fondu, ústredie | 43 | 632005.51451000 | ZZZ | 100 000 | | |
| | | 132 | | Prijatie | | 43 | 633003.50142300 | ZZZ | 200 000 | | |
| | | 132 | | Prijatie | | 43 | 633006.50111200 | ZZZ | 200 000 | | |
| | | 132 | | Prijatie | | 43 | 633013.51841000 | ZZZ | 150 000 | | |
| | | 132 | | Prijatie | | 43 | 635002.51130000 | ZZZ | 200 000 | | |
| | | 132 | | Prijatie | | 43 | 637040.51815000 | ZZZ | 100 000 | | |
| | | 132 | | Prijatie | | 43 | 637040.51822100 | ZZZ | 582 068 | | |
| | | 132 | | Odoslanie | | 43 | 713002.04221210 | I2101 | - | 1 532 068 | |
| | | 132 | | | | 43 | | | - | - | |
| | | 27. | | 22.9.2021 | | 132 | Ba--1509579/2021 | Prijatie | Rozpočtové opatrenie správneho fondu, ústredie | 40 | 642013.52750000 |
| 132 | Prijatie | | 40 | | 642013.52820000 | ZZZ | | 4 603 | | | |
| 132 | Prijatie | | 40 | | 637005.51831000 | ZZZ | | 11 631 | | | |
| 132 | Prijatie | | 40 | | 637006.52780000 | ZZZ | | 6 301 | | | |
| 132 | | | 40 | | | | | 24 837 | | | |
| 132 | Prijatie | | 50 | | 637005.51831000 | ZZZ | | 6 176 | | | |
| 132 | Prijatie | | 50 | | 637006.52780000 | ZZZ | | 3 336 | | | |
| 132 | | | 50 | | | | | 9 512 | | | |
| 132 | Prijatie | | 60 | | 637005.51831000 | ZZZ | | 4 601 | | | |
| 132 | Prijatie | | 60 | | 637006.52780000 | ZZZ | | 3 684 | | | |
| 132 | | | 60 | | | | | 8 285 | | | |
| 132 | Prijatie | | 100 | | 642012.52740000 | ZZZ | | 5 227 | | | |
| 132 | Prijatie | | 100 | | 642012.52810000 | ZZZ | | 2 091 | | | |
| 132 | Prijatie | | 100 | | 642013.52750000 | ZZZ | | 1 280 | | | |
| 132 | Prijatie | | 100 | | 642013.52820000 | ZZZ | | 2 560 | | | |
| 132 | Prijatie | | 100 | | 637005.51831000 | ZZZ | | 2 777 | | | |
| 132 | Prijatie | | 100 | | 637006.52780000 | ZZZ | | 2 403 | | | |
| 132 | | | 100 | | | | | 16 338 | | | |
| 132 | Prijatie | | 110 | | 637005.51831000 | ZZZ | | 21 581 | | | |
| 132 | Prijatie | | 110 | | 637006.52780000 | ZZZ | | 8 244 | | | |
| 132 | Prijatie | | 110 | | 637016.52710000 | ZZZ | | 1 000 | | | |
| 132 | Prijatie | | 110 | | 637014.52720000 | ZZZ | | 10 500 | | | |
| 132 | | | 110 | | | | | 41 325 | | | |
| 132 | Prijatie | | 140 | | 642013.52750000 | ZZZ | | 3 670 | | | |
| 132 | Prijatie | | 140 | | 642013.52820000 | ZZZ | | 7 338 | | | |
| 132 | Prijatie | | 140 | | 637005.51831000 | ZZZ | | 26 539 | | | |
| 132 | Prijatie | | 140 | | 637006.52780000 | ZZZ | | 4 932 | | | |
| 132 | Prijatie | | 140 | | 632001.50220000 | ZZZ | | 2 700 | | | |
| 132 | Prijatie | | 140 | | 632001.50230000 | ZZZ | | 2 000 | | | |
| 132 | Prijatie | | 140 | | 632003.51410000 | ZZZ | | 10 000 | | | |
| 132 | Prijatie | | 140 | | 632005.51451000 | ZZZ | | 1 000 | | | |
| 132 | | | 140 | | | | | 58 179 | | | |
| 132 | Prijatie | | 180 | | 642013.52750000 | ZZZ | | 1 063 | | | |
| 132 | Prijatie | | 180 | | 642013.52820000 | ZZZ | | 2 126 | | | |
| 132 | Prijatie | 180 | 637005.51831000 | ZZZ | 4 348 | | | | | | |
| 132 | Prijatie | 180 | 637006.52780000 | ZZZ | 3 930 | | | | | | |
| 132 | Prijatie | 180 | 632003.51410000 | ZZZ | 14 596 | | | | | | |
| 132 | Prijatie | 180 | 632005.51451000 | ZZZ | 3 500 | | | | | | |

| Poradové číslo | Dátum | Fond | Protokolárne číslo | Druh operácie | Druh rozpočtu | Finančné stredisko | Finanč.položka | Program rozpočtu | Suma |
|----------------|------------|------------|--------------------|---------------|---------------------------|--------------------|-----------------|------------------|----------------|
| | | 132 | | | | 180 | | | 29 563 |
| | | 132 | | Prijatie | | 230 | 637005.51831000 | ZZZ | 1 733 |
| | | 132 | | Prijatie | | 230 | 637006.52780000 | ZZZ | 1 924 |
| | | 132 | | | | 230 | | | 3 657 |
| | | 132 | | Prijatie | | 260 | 637005.51831000 | ZZZ | 3 181 |
| | | 132 | | Prijatie | | 260 | 637006.52780000 | ZZZ | 3 097 |
| | | 132 | | | | 260 | | | 6 278 |
| | | 132 | | Prijatie | | 280 | 635006.51110000 | ZZZ | 20 000 |
| | | 132 | | | | 280 | | | 20 000 |
| | | 132 | | Prijatie | | 300 | 642013.52750000 | ZZZ | 1 010 |
| | | 132 | | Prijatie | | 300 | 642013.52820000 | ZZZ | 2 019 |
| | | 132 | | Prijatie | | 300 | 637005.51831000 | ZZZ | 4 000 |
| | | 132 | | Prijatie | | 300 | 637006.52780000 | ZZZ | 4 000 |
| | | 132 | | | | 300 | | | 11 029 |
| | | 132 | | Odoslanie | | 31 | 637005.51831000 | ZZZ | 176 543 |
| | | 132 | | | | 31 | | | 176 543 |
| | | 132 | | Prijatie | | 340 | 642013.52750000 | ZZZ | 1 089 |
| | | 132 | | Prijatie | | 340 | 642013.52820000 | ZZZ | 2 177 |
| | | 132 | | Prijatie | | 340 | 637005.51831000 | ZZZ | 5 465 |
| | | 132 | | Prijatie | | 340 | 637006.52780000 | ZZZ | 4 105 |
| | | 132 | | | | 340 | | | 12 836 |
| | | 132 | | Odoslanie | | 35 | 717002.04211220 | P2010 | 65 296 |
| | | 132 | | | | 35 | | | 65 296 |
| 27. | | | | | | | | | |
| 429 | 27.9.2021 | 132 | BA--1557063/2021 | Odoslanie | Rozpočtové opatrenie | 31 | 637004.51828000 | ZZZ | 2 000 |
| | | 132 | | Prijatie | správneho fondu, ústredie | 31 | 633016.51330000 | ZZZ | 2 000 |
| | | 132 | | Odoslanie | | 31 | 642015.52770000 | ZZZ | 40 000 |
| | | 132 | | Prijatie | | 31 | 642013.52820000 | ZZZ | 40 000 |
| | | 132 | | | | 31 | | | - |
| 28. | | | | | | | | | |
| 488 | 6.10.2021 | 132 | BA--1628663/2021 | Odoslanie | Rozpočtové opatrenie | 35 | 713001.04241200 | P2012 | 40 250 |
| | | 132 | | Prijatie | správneho fondu, ústredie | 35 | 713004.04221230 | P2115 | 20 500 |
| | | 132 | | Prijatie | | 35 | 714001.04231200 | P2101 | 14 600 |
| | | 132 | | Prijatie | | 35 | 716000.04251200 | P2117 | 750 |
| | | 132 | | Prijatie | | 35 | 716000.04251200 | P2118 | 1 500 |
| | | 132 | | Prijatie | | 35 | 716000.04251200 | P2119 | 2 900 |
| | | 132 | | | | 35 | | | - |
| 29. | | | | | | | | | |
| 495 | 7.10.2021 | 132 | BA--1638448/2021 | Prijatie | Rozpočtové opatrenie | 170 | 611000.52110000 | ZZZ | 10 098 |
| | | 132 | | Prijatie | správneho fondu, ústredie | 170 | 625002.52442000 | ZZZ | 3 838 |
| | | 132 | | | | 170 | | | 13 936 |
| | | 132 | | Odoslanie | | 31 | 611000.52110000 | ZZZ | 10 098 |
| | | 132 | | Odoslanie | | 31 | 625002.52442000 | ZZZ | 3 838 |
| | | 132 | | | | 31 | | | 13 936 |
| | | 132 | | | | 132 | | | - |
| 30. | | | | | | | | | |
| 496 | 14.10.2021 | 132 | Ba--1633729/2021 | Prijatie | Rozpočtové opatrenie | 20 | 637005.51831000 | ZZZ | 39 763 |
| | | 132 | | Prijatie | správneho fondu, ústredie | 20 | 637006.52780000 | ZZZ | 25 562 |
| | | 132 | | | | 20 | | | 65 325 |
| | | 132 | | Prijatie | | 40 | 637005.51831000 | ZZZ | 4 398 |
| | | 132 | | Prijatie | | 40 | 637006.52780000 | ZZZ | 2 102 |
| | | 132 | | Prijatie | | 40 | 632003.51410000 | ZZZ | 7 000 |
| | | 132 | | Prijatie | | 40 | 637004.51811000 | ZZZ | 2 000 |
| | | 132 | | Prijatie | | 40 | 637014.52720000 | ZZZ | 4 000 |
| | | 132 | | Prijatie | | 40 | 635002.51130000 | ZZZ | 15 955 |
| | | 132 | | Odoslanie | | 40 | 633006.50111200 | ZZZ | 15 955 |
| | | 132 | | | | 40 | | | 19 500 |
| | | 132 | | Prijatie | | 80 | 642012.52740000 | ZZZ | 4 511 |
| | | 132 | | Prijatie | | 80 | 642012.52810000 | ZZZ | 4 511 |
| | | 132 | | Prijatie | | 80 | 642013.52750000 | ZZZ | 1 091 |
| | | 132 | | Prijatie | | 80 | 642013.52820000 | ZZZ | 2 183 |
| | | 132 | | Prijatie | | 80 | 637005.51831000 | ZZZ | 5 818 |
| | | 132 | | Prijatie | | 80 | 637006.52780000 | ZZZ | 8 513 |
| | | 132 | | | | 80 | | | 26 627 |
| | | 132 | | Prijatie | | 90 | 637005.51831000 | ZZZ | 10 065 |
| | | 132 | | Prijatie | | 90 | 637006.52780000 | ZZZ | 7 971 |
| | | 132 | | | | 90 | | | 18 036 |
| | | 132 | | Prijatie | | 110 | 632003.51410000 | ZZZ | 7 000 |
| | | 132 | | | | 110 | | | 7 000 |
| | | 132 | | Prijatie | | 120 | 637005.51831000 | ZZZ | 4 767 |
| | | 132 | | Prijatie | | 120 | 637006.52780000 | ZZZ | 3 234 |
| | | 132 | | | | 120 | | | 8 001 |
| | | 132 | | Prijatie | | 130 | 637005.51831000 | ZZZ | 6 718 |
| | | 132 | | Prijatie | | 130 | 637006.52780000 | ZZZ | 3 225 |
| | | 132 | | | | 130 | | | 9 943 |
| | | 132 | | Prijatie | | 160 | 642013.52750000 | ZZZ | 1 371 |
| | | 132 | | Prijatie | | 160 | 642013.52820000 | ZZZ | 2 742 |
| | | 132 | | Prijatie | | 160 | 637005.51831000 | ZZZ | 18 860 |

| Poradové číslo | Dátum | Fond | Protokolárne číslo | Druh operácie | Druh rozpočtu | Finančné stredisko | Finanč.položka | Program rozpočtu | Suma |
|----------------|------------|------------|--------------------|---------------|---------------------------|--------------------|-----------------|------------------|----------------|
| | | 132 | | Prijatie | | 160 | 637006.52780000 | ZZZ | 7 364 |
| | | 132 | | Prijatie | | 160 | 632001.50210000 | ZZZ | 3 500 |
| | | 132 | | Prijatie | | 160 | 633010.50147000 | ZZZ | 850 |
| | | 132 | | Prijatie | | 160 | 637012.54911000 | ZZZ | 2 000 |
| | | 132 | | Prijatie | | 160 | 632003.51410000 | ZZZ | 20 000 |
| | | 132 | | Prijatie | | 160 | 637014.52720000 | ZZZ | 14 000 |
| | | 132 | | | | 160 | | | 70 687 |
| | | 132 | | Prijatie | | 200 | 637005.51831000 | ZZZ | 8 291 |
| | | 132 | | Prijatie | | 200 | 637006.52780000 | ZZZ | 3 690 |
| | | 132 | | Prijatie | | 200 | 632003.51410000 | ZZZ | 25 000 |
| | | 132 | | Prijatie | | 200 | 632005.51451000 | ZZZ | 3 000 |
| | | 132 | | | | 200 | | | 39 981 |
| | | 132 | | Prijatie | | 210 | 642012.52740000 | ZZZ | 6 356 |
| | | 132 | | Prijatie | | 210 | 642012.52810000 | ZZZ | 4 200 |
| | | 132 | | Prijatie | | 210 | 642013.52750000 | ZZZ | 1 078 |
| | | 132 | | Prijatie | | 210 | 642013.52820000 | ZZZ | 2 156 |
| | | 132 | | Prijatie | | 210 | 637005.51831000 | ZZZ | 1 139 |
| | | 132 | | Prijatie | | 210 | 637006.52780000 | ZZZ | 5 013 |
| | | 132 | | | | 210 | | | 19 942 |
| | | 132 | | Prijatie | | 220 | 642013.52750000 | ZZZ | 1 289 |
| | | 132 | | Prijatie | | 220 | 642013.52820000 | ZZZ | 2 578 |
| | | 132 | | Prijatie | | 220 | 637005.51831000 | ZZZ | 4 444 |
| | | 132 | | Prijatie | | 220 | 637006.52780000 | ZZZ | 3 225 |
| | | 132 | | | | 220 | | | 11 536 |
| | | 132 | | Prijatie | | 250 | 642013.52750000 | ZZZ | 1 198 |
| | | 132 | | Prijatie | | 250 | 642013.52820000 | ZZZ | 2 395 |
| | | 132 | | Prijatie | | 250 | 637005.51831000 | ZZZ | 3 412 |
| | | 132 | | Prijatie | | 250 | 637006.52780000 | ZZZ | 4 027 |
| | | 132 | | | | 250 | | | 11 032 |
| | | 132 | | Prijatie | | 270 | 642013.52750000 | ZZZ | 1 171 |
| | | 132 | | Prijatie | | 270 | 642013.52820000 | ZZZ | 2 342 |
| | | 132 | | Prijatie | | 270 | 637005.51831000 | ZZZ | 2 957 |
| | | 132 | | Prijatie | | 270 | 637006.52780000 | ZZZ | 4 139 |
| | | 132 | | Prijatie | | 270 | 633006.50111000 | ZZZ | 3 000 |
| | | 132 | | Prijatie | | 270 | 632003.51410000 | ZZZ | 30 000 |
| | | 132 | | Prijatie | | 270 | 632005.51451000 | ZZZ | 4 500 |
| | | 132 | | Prijatie | | 270 | 632003.51930000 | ZZZ | 2 500 |
| | | 132 | | Prijatie | | 270 | 637014.52720000 | ZZZ | 12 000 |
| | | 132 | | | | 270 | | | 62 609 |
| | | 132 | | Prijatie | | 290 | 637005.51831000 | ZZZ | 4 838 |
| | | 132 | | Prijatie | | 290 | 637006.52780000 | ZZZ | 3 117 |
| | | 132 | | | | 290 | | | 7 955 |
| | | 132 | | Odoslanie | | 31 | 637005.51831000 | ZZZ | 276 725 |
| | | 132 | | | | 31 | | | 276 725 |
| | | 132 | | Prijatie | | 310 | 635006.51110000 | ZZZ | 3 000 |
| | | 132 | | | | 310 | | | 3 000 |
| | | 132 | | Prijatie | | 330 | 642013.52750000 | ZZZ | 1 273 |
| | | 132 | | Prijatie | | 330 | 642013.52820000 | ZZZ | 2 545 |
| | | 132 | | Prijatie | | 330 | 637005.51831000 | ZZZ | 9 162 |
| | | 132 | | Prijatie | | 330 | 637006.52780000 | ZZZ | 2 662 |
| | | 132 | | | | 330 | | | 15 642 |
| | | 132 | | Prijatie | | 340 | 637005.51831000 | ZZZ | 2 859 |
| | | 132 | | Prijatie | | 340 | 637006.52780000 | ZZZ | 3 841 |
| | | 132 | | | | 340 | | | 6 700 |
| | | 132 | | Odoslanie | | 35 | 713001.04241200 | P2012 | 136 350 |
| | | 132 | | | | 35 | | | 136 350 |
| | | 132 | | Prijatie | | 360 | 637005.51831000 | ZZZ | 1 716 |
| | | 132 | | Prijatie | | 360 | 637006.52780000 | ZZZ | 4 634 |
| | | 132 | | | | 360 | | | 6 350 |
| | | 132 | | Prijatie | | 380 | 642013.52750000 | ZZZ | 1 070 |
| | | 132 | | Prijatie | | 380 | 642013.52820000 | ZZZ | 2 139 |
| | | 132 | | | | 380 | | | 3 209 |
| 31. | | | | | | | | | |
| 501 | 20.10.2021 | 132 | BA--1696925/2021 | Odoslanie | Rozpočtové opatrenie | 35 | 713001.04241200 | P2012 | 22 000 |
| | | 132 | | Prijatie | správneho fondu, ústredie | 35 | 717002.04211220 | P2120 | 5 000 |
| | | 132 | | Prijatie | | 35 | 717002.04211220 | P2121 | 17 000 |
| 32. | | 132 | | | | 35 | | | - |
| 512 | 25.10.2021 | 132 | BA--1686578/2021 | Odoslanie | Rozpočtové opatrenie | 31 | 625002.52442000 | ZZZ | 2 410 |
| | | 132 | | Odoslanie | správneho fondu, ústredie | 31 | 637005.51831000 | ZZZ | 805 000 |
| | | 132 | | Prijatie | | 31 | 637004.51823000 | ZZZ | 20 000 |
| | | 132 | | Prijatie | | 31 | 637004.51828000 | ZZZ | 100 000 |
| | | 132 | | Prijatie | | 31 | 632003.51910000 | ZZZ | 300 000 |
| | | 132 | | Prijatie | | 31 | 637006.52780000 | ZZZ | 25 000 |
| | | 132 | | Prijatie | | 31 | 637014.52720000 | ZZZ | 150 000 |
| | | 132 | | Prijatie | | 31 | 637034.54940000 | ZZZ | 190 000 |
| | | 132 | | Prijatie | | 31 | 819003.54510000 | ZZZ | 5 000 |
| | | 132 | | | | 31 | | | 17 410 |
| | | 133 | | Prijatie | | 31 | 623000.52433000 | ZZZ | 900 |

