

## Súhrnná bilancia - bez príspevkov na SDS (s vplyvom II. piliera)

v tis. eur

| Ukazovateľ                                       | Skutočnosť za rok 2020 | Schválený rozpočet na rok 2021 */ | Časový rozpis rozpočtu na január až jún 2021 | Skutočnosť k 30. 6. 2021 | % plnenia 4/2 | % plnenia 4/3 | Rozdiel 4-3    |
|--|------------------------|-----------------------------------|--|--------------------------|---------------|---------------|----------------|
| a  | 1                      | 2                                 | 3  | 4                        | 5             | 6             | 7              |
| Základné údaje                                   |                        |                                   |  |                          |               |               |                |
| <b>Zdroje</b>                                    | <b>10 060 815</b>      | <b>10 215 659</b>                 | <b>5 162 922</b>                             | <b>5 552 361</b>         | <b>54,35</b>  | <b>107,54</b> | <b>389 439</b> |
| <b>Príjmy v bežnom roku</b>                      | <b>9 532 239</b>       | <b>9 667 813</b>                  | <b>4 615 076</b>                             | <b>4 895 627</b>         | <b>50,64</b>  | <b>106,08</b> | <b>280 551</b> |
| z toho prostriedky zo Štátneho rozpočtu SR       | 969 865                | 839 198                           | 381 450                                      | 600 000                  | 71,50         | 157,29        | 218 550        |
| <b>Použitie prostriedkov jednotlivých fondov</b> | <b>9 404 081</b>       | <b>9 629 481</b>                  | <b>4 750 102</b>                             | <b>4 835 186</b>         | 50,21         | 101,79        | 85 084         |
| Bilančný rozdiel v bežnom roku                   | 128 158                | 38 332                            | -135 026                                     | 60 441                   | 157,68        | -44,76        | 195 467        |
| Prevod z minulých rokov                          | 528 576                | 547 846                           | 547 846                                      | 656 734                  | 119,88        | 119,88        | 108 888        |
| <b>Bilančný rozdiel celkom</b>                   | <b>656 734</b>         | <b>586 178</b>                    | <b>412 820</b>                               | <b>717 175</b>           | <b>122,35</b> | <b>173,73</b> | <b>304 355</b> |
| <b>Príjmy</b>                                    | <b>9 532 239</b>       | <b>9 667 813</b>                  | <b>4 615 076</b>                             | <b>4 895 627</b>         | <b>50,64</b>  | <b>106,08</b> | <b>280 551</b> |
| Poistné, v tom:                                  | 8 516 114              | 8 782 788                         | 4 210 570                                    | 4 265 908                | 48,57         | 101,31        | 55 338         |
| nemocenské                                       | 751 338                | 785 958                           | 378 495                                      | 379 716                  | 48,31         | 100,32        | 1 221          |
| starobné   | 4 172 470              | 4 296 117                         | 2 050 438                                    | 2 054 236                | 47,82         | 100,19        | 3 798          |
| invalidné  | 1 593 537              | 1 625 986                         | 782 768                                      | 817 455                  | 50,27         | 104,43        | 34 687         |
| úrazové  | 203 579                | 208 903                           | 100 566                                      | 103 222                  | 49,41         | 102,64        | 2 656          |
| garančné   | 49 834                 | 51 150                            | 24 625                                       | 24 865                   | 48,61         | 100,97        | 240            |
| v nezamestnanosti                                | 475 380                | 490 096                           | 235 886                                      | 239 332                  | 48,83         | 101,46        | 3 446          |
| rezervný fond solidarity                         | 1 269 072              | 1 323 289                         | 637 173                                      | 646 422                  | 48,85         | 101,45        | 9 249          |
| poistné podľa osobitného predpisu                | 904                    | 1 289                             | 619  | 660                      | 51,19         | 106,62        | 41             |
| Sankcie  | 9 292                  | 12 983                            | 7 249  | 5 122                    | 39,45         | 70,66         | -2 127         |
| Ostatné príjmy                                   | 28 396                 | 27 000                            | 13 003                                       | 18 899                   | 70,00         | 145,34        | 5 896          |
| Príjmy z garančného poistenia po uplynutí 60 dní | 8 572                  | 5 844                             | 2 804  | 5 698                    | 97,50         | 203,21        | 2 894          |
| Transfery  | 969 865                | 839 198                           | 381 450                                      | 600 000                  | 71,50         | 157,29        | 218 550        |
| <b>Výdavky</b>                                   | <b>9 404 081</b>       | <b>9 629 481</b>                  | <b>4 750 102</b>                             | <b>4 835 186</b>         | 50,21         | 101,79        | 85 084         |
| Základné fondy, v tom:                           | 9 207 276              | 9 429 481                         | 4 652 956                                    | 4 754 387                | 50,42         | 102,18        | 101 431        |
| Základný fond nemocenského poistenia             | 1 043 388              | 947 088                           | 493 573                                      | 612 270                  | 64,65         | 124,05        | 118 697        |
| Základný fond starobného poistenia               | 6 788 614              | 7 174 725                         | 3 509 872                                    | 3 458 511                | 48,20         | 98,54         | -51 361        |
| Základný fond invalidného poistenia              | 970 437                | 963 071                           | 476 385                                      | 469 618                  | 48,76         | 98,58         | -6 767         |
| Základný fond úrazového poistenia                | 50 766                 | 61 045                            | 30 878                                       | 28 381                   | 46,49         | 91,91         | -2 497         |
| Základný fond garančného poistenia               | 24 860                 | 25 801                            | 13 119                                       | 13 830                   | 53,60         | 105,42        | 711            |
| Základný fond poistenia v nezamestnanosti        | 329 211                | 257 751                           | 129 129                                      | 171 777                  | 66,64         | 133,03        | 42 648         |
| Správny fond                                     | 196 805                | 200 000                           | 97 146                                       | 80 799                   | 40,40         | 83,17         | -16 347        |
| Osobitný fond                                    | 0                      | 0                                 | 0  | 0                        | 0,00          | 0,00          | 0              |
| <b>Správny fond</b>                              |                        |                                   |  |                          |               |               |                |
| Tvorba v bežnom roku                             | 207 417                | 214 567                           | 102 915                                      | 103 055                  | 48,03         | 100,14        | 140            |
| <b>Použitie</b>                                  | <b>196 805</b>         | <b>200 000</b>                    | <b>97 146</b>                                | <b>80 799</b>            | 40,40         | 83,17         | -16 347        |
| Bilančný rozdiel v bežnom roku                   | 10 612                 | 14 567                            | 5 769  | 22 256                   | 152,78        | 385,79        | 16 487         |
| Prevod z minulých rokov                          | 37 117                 | 0                                 | 0  | 23 865                   | 0,00          | 0,00          | 23 865         |
| <b>Bilančný rozdiel celkom</b>                   | <b>47 729</b>          | <b>14 567</b>                     | <b>5 769</b>                                 | <b>46 121</b>            | 316,61        |               | 40 352         |

\*/ Údaje sú schválené uznesením NR SR č. 484 z 2. decembra 2020

## Príjmy Sociálnej poisťovne vrátane príspevkov na SDS rok 2021

v tis. eur

| Riadok číslo | Ukazovateľ  | Január         | Február        | Marec          | Apríl          | Máj            | Jún            | Január až jún 2021 |
|--------------|---|----------------|----------------|----------------|----------------|----------------|----------------|--------------------|
|              | <b>Príjmy spolu s príspevkami na SDS celkom ( bez prostriedkov zo ŠR)</b>         | <b>783 790</b> | <b>752 870</b> | <b>772 139</b> | <b>804 475</b> | <b>813 830</b> | <b>850 059</b> | <b>4 777 163</b>   |
|              | <b>Príjmy z poisťného a príspevkov na SDS (r.č. 1, 2, 3, 6, 7, 8, 10, 11)</b>     | <b>750 066</b> | <b>739 411</b> | <b>752 055</b> | <b>787 096</b> | <b>795 602</b> | <b>832 081</b> | <b>4 656 311</b>   |
|              | <b>Príjmy cez pobočky spolu s SDS (r.č. 1 až 6 a 10)</b>                          | <b>752 799</b> | <b>721 426</b> | <b>734 873</b> | <b>759 494</b> | <b>764 810</b> | <b>808 607</b> | <b>4 542 009</b>   |
| 1.           | Spolu zamestnanec a zamestnávateľ   | 688 087        | 674 324        | 680 559        | 707 477        | 713 787        | 752 027        | 4 216 261          |
| 2.           | Povinne poistená SZČO   | 29 199         | 31 984         | 35 351         | 34 852         | 35 498         | 36 066         | 202 950            |
| 3.           | Dobrovoľne poistená osoba   | 1 252          | 1 657          | 2 147          | 2 440          | 2 608          | 2 658          | 12 762             |
| 4.           | Pokuty a penále   | 1 130          | 916            | 719            | 772            | 720            | 865            | 5 122              |
| 5.           | Dlžné poisťné   | 32 026         | 11 587         | 13 276         | 13 142         | 12 020         | 15 997         | 98 048             |
| 6.           | Príspevky na SDS zaplatené zamestnávateľom po uplynutí 60 dní                     | 930            | 852            | 2 696          | 472            | 56             | 692            | 5 698              |
| 7.           | Štát - poisťné za zákonom určené skupiny  | 30 149         | 30 132         | 30 840         | 41 193         | 43 191         | 39 992         | 215 497            |
| 8.           | Sociálna poisťovňa - poisťné zo ZFÚP do ZFSP za poberateľov úrazovej renty (§ 88) | 274            | 340            | 328            | 316            | 332            | 336            | 1 926              |
| 9.           | Ostatné príjmy  | 568            | 956            | 6 089          | 3 465          | 5 488          | 1 116          | 17 682             |
| 10.          | Príjmy z príspevkov na SDS (EAO)  | 175            | 106            | 125            | 339            | 121            | 302            | 1 168              |
| 11.          | Príjmy z príspevkov na SDS (štát)   | 0              | 16             | 9              | 7              | 9              | 8              | 49                 |

## Výber poistného a príspevkov na starobné dôchodkové sporenie od ekonomicky aktívneho obyvateľstva

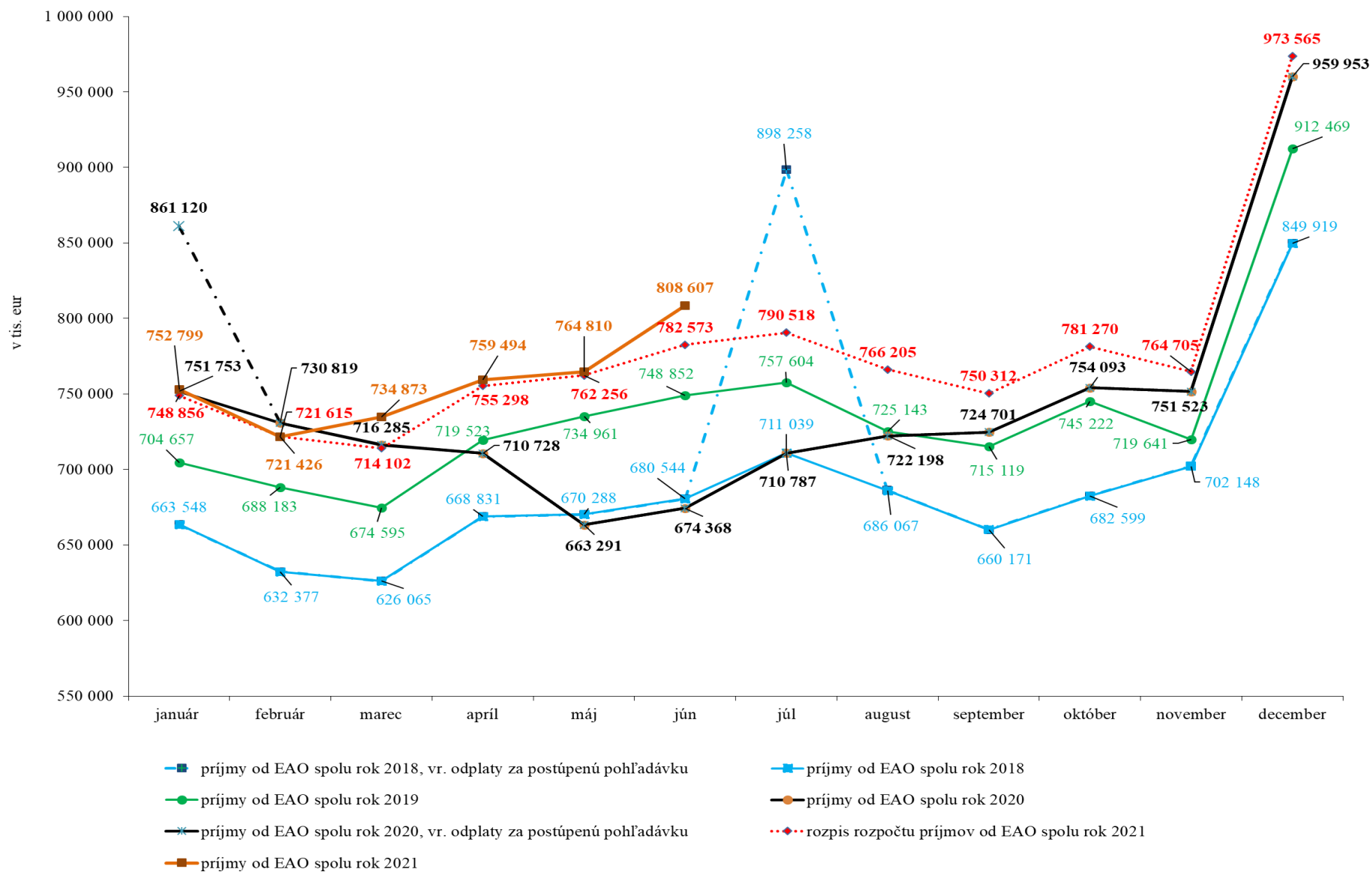

## Rok 2021 - zamestnávateľia

## REAKCIA - ÚHRADA

| Výzvy za obdobie | Počet odoslaných SMS a e-mailov | Počet doručených SMS a e-mailov | Počet zam., ktorých sa doruč. výzvy týkali | Objem poistného, viažuceho sa k odoslaným SMS správam a e-mailom v eur | Uhradené poistné na základe upozornenia formou SMS správ a e-mailu v eur | % úspešnosti |
|------------------|---------------------------------|---------------------------------|--|--|--|--------------|
| November 2020    | 40 590                          | 39 974                          | 22 290                                     | 29 861 659   | 4 463 296  | 14,95        |
| December 2020    | 0                               | 0                               | 0  | 0  | 0  | 0,00         |
| Január 2021      | 0                               | 0                               | 0  | 0  | 0  | 0,00         |
| Február 2021     | 0                               | 0                               | 0  | 0  | 0  | 0,00         |
| Marec 2021       | 0                               | 0                               | 0  | 0  | 0  | 0,00         |
| Apríl 2021       | 0                               | 0                               | 0  | 0  | 0  | 0,00         |
| Máj 2021         | 0                               | 0                               | 0  | 0  | 0  | 0,00         |
| Jún 2021         | 0                               | 0                               | 0  | 0  | 0  | 0,00         |

kampaň odoslaná 21.12.2020  
a 7.1.2021

korona stop

korona stop

korona stop

korona stop

korona stop

korona stop

korona stop

SZČO - Rok 2021

## REAKCIA - ÚHRADA

| Výzvy za obdobie | Počet odoslaných SMS a e-mailov | Počet doručených SMS a e-mailov | Objem poistného, viažuceho sa k doručeným SMS a e-mailom v eur | Uhradené poistné na základe upozornenia formou SMS správ a e-mailu v eur | % úspešnosti |             |
|------------------|---------------------------------|---------------------------------|--|--|--------------|-------------|
| December 2020    | 0                               | 0                               | 0  | 0  | 0            | korona stop |
| Január 2021      | 0                               | 0                               | 0  | 0  | 0            | korona stop |
| Február 2021     | 0                               | 0                               | 0  | 0  | 0            | korona stop |
| Marec 2021       | 0                               | 0                               | 0  | 0  | 0            | korona stop |
| Apríl 2021       | 0                               | 0                               | 0  | 0  | 0            | korona stop |
| Máj 2021         | 0                               | 0                               | 0  | 0  | 0            | korona stop |
| Jún 2021         | 20 623                          | 18 734                          | 3 266 347  | 541 993  | 16,59        |             |

## Vývoj pohľadávok Sociálnej poisťovne podľa druhov a podľa fondov mesačne v roku 2021

| Stav ku dňu        | Pohľadávky na poistnom a príspevkoch na SDS celkom (účet 316) | Druhy pohľadávok v tis. eur                                   |                                   |   |         |         |
|--------------------|---|---|-----------------------------------|---|---------|---------|
|                    |   | z toho  |                                   | Druhy pohľadávok na základe rozhodnutia |         |         |
|                    |   | pohľadávky na základe výkazu, prihlášky (účty 31611 a 316911) | pohľadávky na základe rozhodnutia | poistné                                 | penále  | Ostatné |
| 31. decembru 2013  | 667 148   | 44 055  | 623 093                           | 434 790                                 | 173 691 | 14 612  |
| 31. decembru 2014  | 725 513   | 58 678  | 666 835                           | 457 601                                 | 191 854 | 17 380  |
| 31. decembru 2015  | 702 698   | 60 002  | 642 696                           | 464 238                                 | 158 093 | 20 365  |
| 31. decembru 2016  | 786 090   | 93 939  | 692 151                           | 502 721                                 | 166 176 | 23 254  |
| 31. decembru 2017  | 878 579   | 96 736  | 781 843                           | 571 567                                 | 184 892 | 25 384  |
| 31. decembru 2018  | 778 756   | 137 709   | 641 047                           | 438 156                                 | 174 709 | 28 182  |
| 31. decembru 2019  | 829 512   | 143 414   | 686 098                           | 501 719                                 | 162 211 | 22 168  |
| 31. januára 2020   | 789 796   | 169 351   | 620 445                           | 388 940                                 | 209 648 | 21 857  |
| 29. februára 2020  | 818 755   | 180 285   | 638 469                           | 406 586                                 | 209 600 | 22 283  |
| 31. marca 2020     | 805 699   | 214 422   | 591 277                           | 392 913                                 | 175 905 | 22 460  |
| 30. aprílu 2020    | 797 155   | 193 521   | 603 634                           | 415 851                                 | 165 064 | 22 720  |
| 31. máju 2020      | 836 807   | 223 409   | 613 399                           | 421 053                                 | 164 958 | 27 388  |
| 30. júnu 2020      | 835 590   | 223 980   | 611 610                           | 419 198                                 | 164 709 | 27 704  |
| 31. júlu 2020      | 889 890   | 265 114   | 624 777                           | 432 200                                 | 164 461 | 28 115  |
| 31. augusta 2020   | 885 378   | 246 001   | 639 378                           | 445 888                                 | 164 972 | 28 517  |
| 30. septembra 2020 | 911 496   | 236 060   | 675 436                           | 481 085                                 | 165 559 | 28 792  |
| 31. októbra 2020   | 860 680   | 207 958   | 652 722                           | 467 231                                 | 156 465 | 29 026  |
| 30. novembra 2020  | 876 218   | 239 329   | 636 889                           | 447 796                                 | 160 122 | 28 971  |
| 31. decembru 2020  | 835 885   | 189 215   | 646 670                           | 454 610                                 | 162 448 | 29 613  |
| 31. januára 2021   | 788 695   | 136 737   | 651 958                           | 458 352                                 | 164 240 | 29 367  |
| 28. februára 2021  | 856 370   | 206 572   | 649 798                           | 456 054                                 | 164 242 | 29 502  |
| 31. marca 2021     | 887 314   | 190 078   | 697 236                           | 503 183                                 | 164 258 | 29 795  |
| 30. aprílu 2021    | 902 249   | 194 751   | 707 498                           | 513 473                                 | 164 026 | 29 999  |
| 31. máju 2021      | 932 628   | 202 040   | 730 587                           | 536 133                                 | 163 948 | 30 506  |
| 30. júnu 2021      | 947 174   | 216 633   | 730 541                           | 532 632                                 | 166 812 | 31 096  |

## Vývoj pohľadávok SP podľa fondov (v tis. eur)

| Pohľadávky SP podľa fondov stav | Základné fondy spolu | ZF nemoc. poistenia | ZF starob. poistenia | ZF invalid. poistenia | ZF úrazového poist. | ZF garanč. poistenia | ZF poist.v nezamest. | Rezerv.fond solidarity | Zúčtov.poist. r. 1993 | Zúčtov.poist. r. 1994 | Zúčtovanie štátnych dávok stredisko 147 | Osobitný fond pre policajtov a baníkov 150 |
|---------------------------------|----------------------|---------------------|----------------------|-----------------------|---------------------|----------------------|----------------------|------------------------|-----------------------|-----------------------|---|--|
| k 31. decembru 2013             | 667 148              | 62 206              | 339 027              | 108 294               | 9 647               | 10 096               | 53 621               | 68 436                 | 12 756                | 3 065                 | 0                                       | 0  |
| k 31. decembru 2014             | 725 513              | 66 849              | 370 809              | 118 278               | 10 898              | 11 444               | 51 881               | 81 764                 | 12 504                | 1 088                 | 0                                       | 0  |
| k 31. decembru 2015             | 702 698              | 62 451              | 361 086              | 114 629               | 11 067              | 13 595               | 48 342               | 90 646                 | 804                   | 77                    | 0                                       | 0  |
| k 31. decembru 2016             | 786 090              | 69 624              | 403 704              | 127 692               | 12 540              | 15 410               | 54 362               | 102 021                | 661                   | 76                    | 0                                       | 0  |
| k 31. decembru 2017             | 878 579              | 78 954              | 447 228              | 140 863               | 14 475              | 16 817               | 63 955               | 115 540                | 662                   | 72                    | 14                                      | 0  |
| k 31. decembru 2018             | 778 756              | 68 774              | 392 626              | 125 056               | 11 127              | 17 639               | 64 388               | 98 719                 | 308                   | 72                    | 47                                      | 0  |
| k 31. decembru 2019             | 829 512              | 71 978              | 422 036              | 134 087               | 12 257              | 9 143                | 74 083               | 105 460                | 311                   | 72                    | 86                                      | 0  |
| k 31. januára 2020              | 789 796              | 68 260              | 400 747              | 128 676               | 11 078              | 9 698                | 71 484               | 99 384                 | 312                   | 72                    | 85                                      | 0  |
| k 29. februára 2020             | 818 755              | 70 296              | 416 734              | 134 008               | 11 575              | 10 046               | 72 651               | 102 974                | 313                   | 72                    | 86                                      | 0  |
| k 31. marca 2020                | 805 699              | 69 386              | 410 422              | 131 663               | 11 255              | 9 903                | 71 317               | 101 279                | 313                   | 72                    | 89                                      | 0  |
| k 30. aprílu 2020               | 797 155              | 70 806              | 403 852              | 127 379               | 11 521              | 10 157               | 71 832               | 101 135                | 313                   | 72                    | 90                                      | 0  |
| k 31. máju 2020                 | 836 807              | 73 747              | 424 682              | 132 731               | 12 347              | 14 912               | 71 012               | 106 893                | 313                   | 72                    | 92                                      | 6  |
| k 30. júnu 2020                 | 835 590              | 72 527              | 421 746              | 131 088               | 12 262              | 15 158               | 75 986               | 106 345                | 313                   | 72                    | 93                                      | 1  |
| k 31. júlu 2020                 | 889 890              | 77 644              | 452 349              | 140 089               | 13 100              | 15 646               | 76 097               | 114 476                | 313                   | 72                    | 100                                     | 4  |
| k 31. augusta 2020              | 885 378              | 76 076              | 447 002              | 140 469               | 13 521              | 15 960               | 77 357               | 114 502                | 315                   | 72                    | 105                                     | 1  |
| k 30. septembra 2020            | 911 496              | 78 643              | 463 043              | 145 681               | 13 970              | 16 106               | 75 452               | 118 105                | 315                   | 72                    | 107                                     | 1  |
| k 31. októbra 2020              | 860 680              | 73 129              | 438 126              | 137 350               | 13 629              | 16 556               | 69 453               | 111 938                | 315                   | 72                    | 108                                     | 3  |
| k 30. novembra 2020             | 876 218              | 75 269              | 446 201              | 139 609               | 13 887              | 16 742               | 69 428               | 114 581                | 315                   | 72                    | 109                                     | 5  |
| k 31. decembru 2020             | 835 885              | 71 522              | 417 971              | 131 437               | 12 905              | 16 677               | 77 618               | 107 256                | 315                   | 72                    | 111                                     | 1  |
| k 31. januára 2021              | 788 695              | 67 949              | 394 293              | 123 718               | 11 385              | 16 373               | 73 917               | 100 564                | 315                   | 72                    | 109                                     | 0  |
| k 28. februára 2021             | 856 370              | 72 548              | 431 245              | 135 126               | 12 984              | 16 866               | 76 932               | 110 172                | 315                   | 72                    | 109                                     | 0  |
| k 31. marca 2021                | 887 314              | 75 134              | 450 568              | 141 311               | 13 818              | 17 251               | 73 702               | 115 034                | 315                   | 72                    | 109                                     | 0  |
| k 30. aprílu 2021               | 902 249              | 76 884              | 458 346              | 144 148               | 14 397              | 17 571               | 72 457               | 117 950                | 316                   | 72                    | 109                                     | 0  |
| k 31. máju 2021                 | 932 628              | 80 684              | 476 569              | 147 967               | 15 424              | 18 232               | 69 361               | 123 888                | 316                   | 72                    | 109                                     | 4  |
| k 30. júnu 2021                 | 947 174              | 81 281              | 473 860              | 147 445               | 15 371              | 18 731               | 85 884               | 124 102                | 316                   | 72                    | 112                                     | 1  |

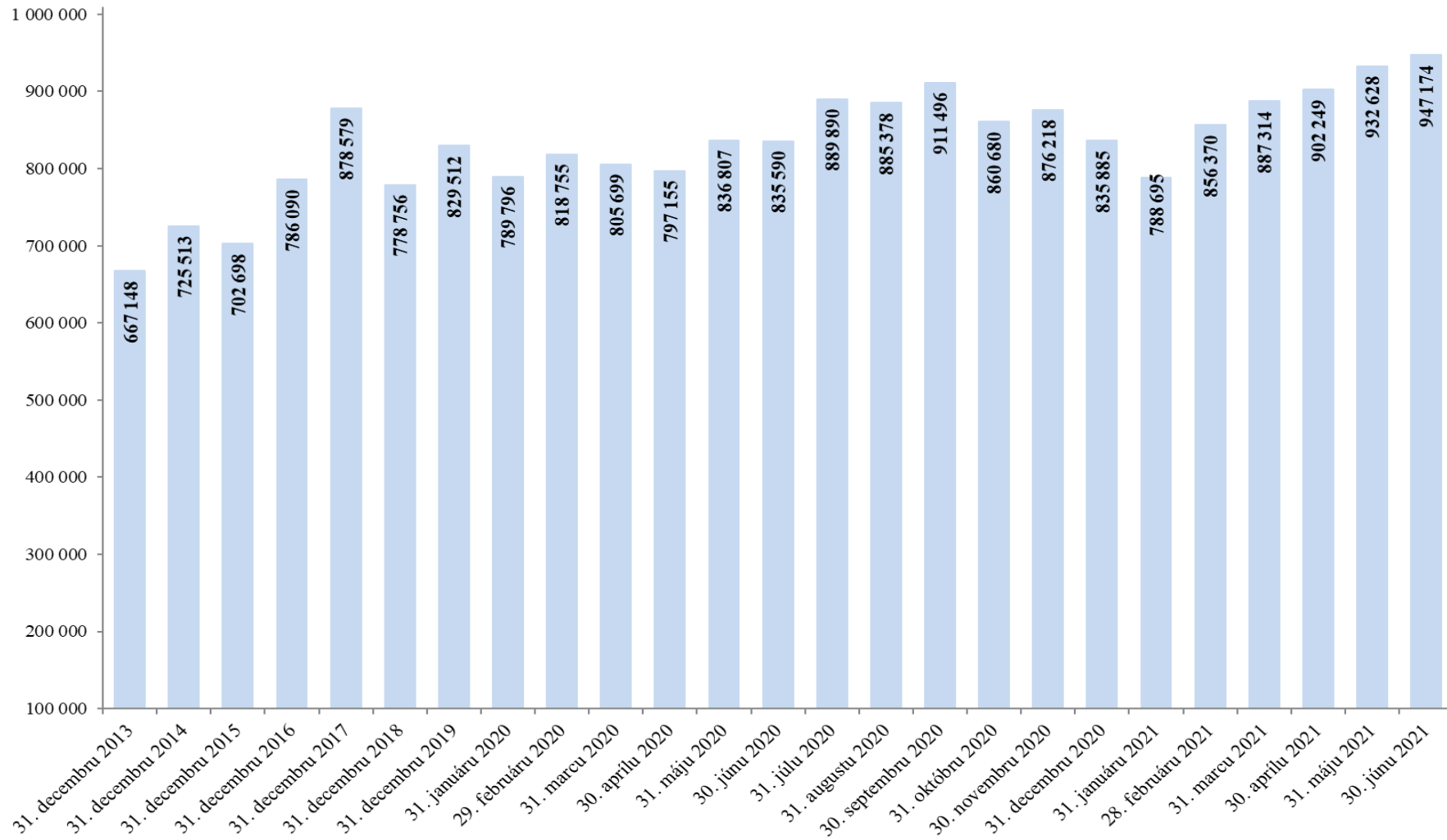
**Pohľadávky na poisťnom a príspevkoch na SDS celkom v tis. eur**

## Pohľadávky k 30. júnu 2021 v porovnaní so stavom k 30. júnu 2020

|                   | Pohľadávky celkom ( účet 316 ) v tis. eur |                   |                           |  |
|-------------------|---|-------------------|---------------------------|--|
|                   | stav k 30.06.2020                         | stav k 30.06.2021 | nárast (+);<br>pokles (-) | zníženie (-), nárast (+)<br>pohľadávok oproti<br>stavu k 30.06.2020<br>o...% |
| Martin            | 26 743                                    | 38 842            | 12 099                    | 45,24%   |
| Veľký Krtíš       | 2 292                                     | 3 168             | 876                       | 38,20%   |
| Košice            | 64 234                                    | 87 901            | 23 667                    | 36,84%   |
| Trnava            | 39 103                                    | 49 097            | 9 993                     | 25,56%   |
| Prievidza         | 20 326                                    | 25 119            | 4 793                     | 23,58%   |
| Považská Bystrica | 24 773                                    | 30 262            | 5 490                     | 22,16%   |
| Nitra             | 27 316                                    | 33 227            | 5 911                     | 21,64%   |
| Banská Bystrica   | 40 095                                    | 48 700            | 8 605                     | 21,46%   |
| Prešov            | 37 318                                    | 44 588            | 7 271                     | 19,48%   |
| Žilina            | 38 531                                    | 45 269            | 6 737                     | 17,48%   |
| Bratislava        | 184 001                                   | 213 498           | 29 497                    | 16,03%   |
| Liptovský Mikuláš | 15 341                                    | 17 774            | 2 433                     | 15,86%   |
| Trenčín           | 25 566                                    | 28 438            | 2 872                     | 11,23%   |
| Svidník           | 2 898                                     | 3 193             | 295                       | 10,17%   |
| Rimavská Sobota   | 3 732                                     | 4 110             | 378                       | 10,12%   |
| Stará Ľubovňa     | 3 565                                     | 3 917             | 352                       | 9,89%  |
| Spišská Nová Ves  | 11 082                                    | 12 088            | 1 006                     | 9,08%  |
| Lučenec           | 13 851                                    | 15 051            | 1 200                     | 8,66%  |
| Trebišov          | 6 631                                     | 7 165             | 534                       | 8,05%  |
| Rožňava           | 7 423                                     | 7 954             | 531                       | 7,15%  |
| Senica            | 12 210                                    | 12 861            | 651                       | 5,33%  |
| Humenné           | 6 069                                     | 6 344             | 274                       | 4,52%  |
| Zvolen            | 9 482                                     | 9 724             | 242                       | 2,55%  |
| Poprad            | 25 129                                    | 25 745            | 616                       | 2,45%  |
| Galanta           | 21 666                                    | 22 128            | 462                       | 2,13%  |
| Čadca             | 9 075                                     | 9 174             | 100                       | 1,10%  |
| Komárno           | 10 633                                    | 10 644            | 11                        | 0,10%  |
| Levice            | 10 532                                    | 10 538            | 6                         | 0,06%  |
| Michalovce        | 8 826                                     | 8 773             | -54                       | -0,61%   |
| Bardejov          | 5 442                                     | 5 250             | -192                      | -3,52%   |
| Dunajská Streda   | 15 856                                    | 15 284            | -572                      | -3,61%   |
| Vranov nad Topľou | 5 128                                     | 4 843             | -285                      | -5,56%   |
| Žiar nad Hronom   | 6 698                                     | 6 190             | -508                      | -7,58%   |
| Nové Zámky        | 11 925                                    | 10 974            | -952                      | -7,98%   |
| Dolný Kubín       | 9 246                                     | 8 505             | -741                      | -8,01%   |
| Topoľčany         | 14 167                                    | 8 613             | -5 554                    | -39,21%  |
| <b>SP pobočky</b> | <b>776 906</b>                            | <b>894 949</b>    | <b>118 043</b>            | <b>15,19%</b>  |
| Ústredie          | 58 685                                    | 52 225            | -6 460                    | -11,01%  |
| <b>SP spolu</b>   | <b>835 590</b>                            | <b>947 174</b>    | <b>111 583</b>            | <b>13,35%</b>  |



**Prehľad pohľadávok Sociálnej poisťovne podľa spôsobov vymáhania**

| <b>pohľadávky spolu k 30.06.2021</b>   | <b>947 173,53</b> | <b>Podiel</b> |
|--|-------------------|---------------|
| Správny výkon  | 218 892,80        | 23,11%        |
| Konkurzy   | 49 151,17         | 5,19%         |
| Vyrovnanie reštrukturalizácia  | 3 245,00          | 0,34%         |
| Likvidácia   | 3 596,49          | 0,38%         |
| Dedičské konanie   | 4 635,86          | 0,49%         |
| Exekúcie   | 26 871,67         | 2,84%         |
| Povolené splátky dlžných súm   | 7 337,28          | 0,77%         |
| Iné spôsoby vymáhania  | 2 479,95          | 0,26%         |
| Okrem vymáhaných pohľadávok eviduje Sociálna poisťovňa                         |                   |               |
| V celkových pohľadávkach:  |                   |               |
| Pohľadávky pred začatím vymáhania:   | 244 322,03        | 25,79%        |
| z toho pohľadávky voči zdravotníckym zariadeniam - nevymáhané (poistné+penále) | 213 184,13        | 22,51%        |
| Pohľadávky po ukončení vymáhania   | 170 008,46        | 17,95%        |
| pohľadávky na poistnom na základe výkazu, prihlášky evidované v účtovníctve    | 216 632,82        | 22,87%        |
| Z toho:  |                   |               |
| pohľadávky na poistnom v nezamestnanosti evidovaných voči krajinám EÚ          | 52 265,00         | 5,52%         |
| pohľadávky na poistnom - štát (§128)   | -7 725,93         | -0,82%        |

| <b>Vydané rozhodnutia o povolení splátok dlžných súm v roku 2021</b> |  |  |   |
|--|--|--|---|
| <b>stav k</b>  | <b>počet povolených splátkových kalendárov</b> | <b>suma na ktorú boli vydané rozhodnutia o povolení splátok dlžných súm (tis. eur)</b> | <b>Celková vymožená suma (tis. eur)</b> |
| <b>31.1.2021</b>   | 443  | 2 321  | 41                                      |
| <b>28.2.2021</b>   | 812  | 4 118  | 257                                     |
| <b>31.3.2021</b>   | 1 163  | 5 321  | 547                                     |
| <b>30.4.2021</b>   | 1 450  | 6 481  | 885                                     |
| <b>31.5.2021</b>   | 1 739  | 7 133  | 1 227                                   |
| <b>30.6.2021</b>   | 1 976  | 7 806  | 1 636                                   |

**Prehľad pohľadávok vymáhaných prostredníctvom správneho výkonu**

| <b>Sumárny prehľad pohľadávok vymáhaných správnym výkonom v roku 2021</b> |                         |   |                          |
|---|-------------------------|---|--------------------------|
| <b>dátum</b>  | <b>počet rozhodnutí</b> | <b>výška vymáhanej pohľadávky v exekučnom konaní v tis. eur</b> | <b>úhrady v tis. eur</b> |
| <b>31.1.2021</b>  | 14 871                  | 13 777  | 790                      |
| <b>28.2.2021</b>  | 23 071                  | 22 035  | 3 481                    |
| <b>31.3.2021</b>  | 29 388                  | 30 818  | 6 375                    |
| <b>30.4.2021</b>  | 36 430                  | 38 513  | 9 550                    |
| <b>31.5.2021</b>  | 43 707                  | 46 322  | 13 294                   |
| <b>30.6.2021</b>  | 51 235                  | 54 332  | 17 129                   |

| Typ zdravotníckeho zariadenia | Forma zdravotníckeho zariadenia (S/V) | Pobočka           | Názov zdravotníckeho zariadenia, sídlo                             | IČO      | Pohľadávka na poistnom k 31. máju 2021 | Pohľadávka na poistnom k 30. júnu 2021 | Rozdiel pohľadávky na poistnom 6 2021 - 5 2021 |
|-------------------------------|---------------------------------------|-------------------|--|----------|--|--|--|
| 1                             | S                                     | Banská Bystrica   | Fakultná nemocnica s poliklinikou F. D. Roosevelta Banská Bystrica | 00165549 | 25 976 487,96                          | 27 002 140,23                          | 1 025 652,27                                   |
| 1                             | S                                     | Bratislava        | Národný ústav detských chorôb Bratislava                           | 00607231 | 17 565 756,24                          | 18 235 793,09                          | 670 036,85                                     |
| 1                             | S                                     | Bratislava        | Univerzitná nemocnica Bratislava                                   | 31813861 | 73 023 716,10                          | 79 946 968,02                          | 6 923 251,92                                   |
| 1                             | S                                     | Košice            | Detská fakultná nemocnica Košice                                   | 00606715 | 3 292 494,73                           | 3 439 633,49                           | 147 138,76                                     |
| 1                             | S                                     | Košice            | Univerzitná nemocnica L. Pasteura Košice                           | 00606707 | 36 290 331,62                          | 39 301 410,31                          | 3 011 078,69                                   |
| 1                             | S                                     | Martin            | Univerzitná nemocnica Martin                                       | 00365327 | 28 949 628,37                          | 30 128 380,81                          | 1 178 752,44                                   |
| 1                             | S                                     | Prešov            | Fakultná nemocnica J. A. Reimana Prešov                            | 00610577 | 19 182 842,50                          | 17 384 642,67                          | -1 798 199,83                                  |
| 1                             | S                                     | Trnava            | Fakultná nemocnica Trnava  | 00610381 | 15 492 320,78                          | 16 079 833,48                          | 587 512,70                                     |
| 1                             | S                                     | Žilina            | Fakultná nemocnica s poliklinikou Žilina                           | 17335825 | 17 554 594,13                          | 18 170 452,81                          | 615 858,68                                     |
| 7                             | S                                     | Bratislava        | Národná transfúzna služba SR, Bratislava                           | 30853915 | 5 011 313,31                           | 5 192 319,59                           | 181 006,28                                     |
| 8                             | V                                     | Považská Bystrica | Nemocnica s poliklinikou v Považskej Bystrici                      | 00610411 | 9 021 906,29                           | 9 355 282,64                           | 333 376,35                                     |
| 8                             | V                                     | Prievidza         | Nemocnica s poliklinikou Prievidza so sídlom v Bojniciach          | 17335795 | 9 748 377,46                           | 10 178 377,46                          | 430 000,00                                     |
| 8                             | V                                     | Senica            | Nemocnica s poliklinikou Myjava                                    | 00610721 | 872 922,44                             | 872 922,44                             | 0,00   |
| 11                            | V                                     | Poprad            | Sanatórium Tatranská Kotlina, n.o.                                 | 36167991 | 32 290,83                              | 0,00                                   | -32 290,83                                     |
| 11                            | V                                     | Považská Bystrica | Nemocnica s poliklinikou Ilava, n.o.                               | 36119385 | 826 710,43                             | 865 210,43                             | 38 500,00                                      |
| 11                            | V                                     | Trenčín           | Nemocnica s poliklinikou Nové Mesto nad Váhom, n.o.                | 36119369 | 1 673 012,07                           | 1 781 326,66                           | 108 314,59                                     |
| 11                            | V                                     | Veľký Krtíš       | Všeobecná nemocnica s poliklinikou, n.o., Veľký Krtíš              | 31908977 | 128 019,38                             | 124 834,16                             | -3 185,22                                      |
| <b>Spolu</b>                  |                                       |                   |  |          | <b>264 642 724,64</b>                  | <b>278 059 528,29</b>                  | <b>13 416 803,65</b>                           |

**Legenda:****Typ zdravotníckeho zariadenia**

- 1 ZZ zostávajúce v pôsobnosti MZ SR - Fakultné nemocnice
- 2 ZZ zostávajúce v pôsobnosti MZ SR - Vysokošpecializované odborné ústavy
- 3 ZZ zostávajúce v pôsobnosti MZ SR - Nemocnice s poliklinikou III. typu
- 4 ZZ zostávajúce v pôsobnosti MZ SR - Psychiatrické nemocnice
- 5 ZZ zostávajúce v pôsobnosti MZ SR - Psychiatrické liečebne
- 6 ZZ zostávajúce v pôsobnosti MZ SR - Odborné liečebne ústavy
- 7 ZZ zostávajúce v pôsobnosti MZ SR - Iné zariadenia
- 8 ZZ prechádzajúce na VÚC - Nemocnice s poliklinikou II. typu
- 9 ZZ prechádzajúce na VÚC - Polikliniky prechádzajúce na VÚC
- 10 ZZ prechádzajúce na obce a mestá
- 11 ZZ transformované na neziskové organizácie
- 12 Novovzniknutá nezisková organizácia
- 13 Rozpočtová organizácia vytvorená VÚC za účelom prevzatia pohľadávok ZZ

**Forma zdravotníckeho zariadenia (S/V)**

- S ZZ v pôsobnosti MZ SR  
V ZZ prechádzajúce na VÚC, obce a mestá, neziskové organizácie

| Pobočka           | Typ ZZ | Forma ZZ (S/V) | Názov zdravotníckeho zariadenia, sídlo                             | IČO      | Platenie bežného poisťného | Pohľadávka na poisťnom k 30.6.2021 | Spôsob zabezpečenia pohľadávky | Dátum zriadenia záložného práva | Suma na ktorú bolo záložné právo zriadené | Exekúcia                                   |                           |                          |                       |                      | Splátkový kalendár  |                                       |  | Suma mesačnej úhrady dobrovoľných splátok |
|-------------------|--------|----------------|--|----------|----------------------------|------------------------------------|--------------------------------|---------------------------------|---|--|---------------------------|--------------------------|-----------------------|----------------------|---|---------------------------------------|--|---|
|                   |        |                |  |          |                            |                                    |                                |                                 |   | Dátum podania návrhu na vykonanie exekúcie | Meno konajúceho exekútora | Číslo exekučného konania | Výška uplatnenej sumy | Výška vymoženej sumy | Dátum vydania rozhodnutia o povolení splátok dlžných súm v zmysle § 146 zákona o sociálnom poistení | Suma na ktorú bolo splácanie povolené | Suma úhrady na základe povolenia splátok dlžných súm |   |
| Banská Bystrica   | 1      | S              | Fakultná nemocnica s poliklinikou F. D. Roosevelta Banská Bystrica | 00165549 | C                          | 27 002 140,23                      | -                              | -                               | 0,00                                      | -  | -                         | -                        | 0,00                  | 0,00                 | -   | 0,00                                  | 0,00   | 0,00                                      |
| Bratislava        | 1      | S              | Národný ústav detských chorôb Bratislava                           | 00607231 | C                          | 18 235 793,09                      | -                              | -                               | 0,00                                      | -  | -                         | -                        | 0,00                  | 0,00                 | -   | 0,00                                  | 0,00   | 0,00                                      |
| Bratislava        | 1      | S              | Univerzitná nemocnica Bratislava                                   | 31813861 | C                          | 79 946 968,02                      | -                              | -                               | 0,00                                      | -  | -                         | -                        | 0,00                  | 0,00                 | -   | 0,00                                  | 0,00   | 0,00                                      |
| Bratislava        | 7      | S              | Národná transfúzna služba SR, Bratislava                           | 30853915 | C                          | 5 192 319,59                       | -                              | -                               | 0,00                                      | -  | -                         | -                        | 0,00                  | 0,00                 | -   | 0,00                                  | 0,00   | 0,00                                      |
| Košice            | 1      | S              | Detská fakultná nemocnica Košice                                   | 00606715 | C                          | 3 439 633,49                       | -                              | -                               | 0,00                                      | -  | -                         | -                        | 0,00                  | 0,00                 | -   | 0,00                                  | 0,00   | 0,00                                      |
| Košice            | 1      | S              | Univerzitná nemocnica L. Pasteura Košice                           | 00606707 | C                          | 39 301 410,31                      | -                              | -                               | 0,00                                      | -  | -                         | -                        | 0,00                  | 0,00                 | -   | 0,00                                  | 0,00   | 0,00                                      |
| Martin            | 1      | S              | Univerzitná nemocnica Martin                                       | 00365327 | C                          | 30 128 380,81                      | -                              | -                               | 0,00                                      | -  | -                         | -                        | 0,00                  | 0,00                 | -   | 0,00                                  | 0,00   | 0,00                                      |
| Považská Bystrica | 8      | V              | Nemocnica s poliklinikou v Považskej Bystrici                      | 00610411 | C                          | 9 355 282,64                       | -                              | -                               | 0,00                                      | -  | -                         | -                        | 0,00                  | 0,00                 | -   | 0,00                                  | 0,00   | 0,00                                      |
| Považská Bystrica | 11     | V              | Nemocnica s poliklinikou Ilava, n.o.                               | 36119385 | C                          | 865 210,43                         | zmluvné záložné právo          | 15.6.2011                       | 953 444,16                                | -  | -                         | -                        | 0,00                  | 0,00                 | -   | 0,00                                  | 0,00   | 0,00                                      |
| Prešov            | 1      | S              | Fakultná nemocnica J. A. Reimana Prešov                            | 00610577 | C                          | 17 384 642,67                      | -                              | -                               | 0,00                                      | -  | -                         | -                        | 0,00                  | 0,00                 | -   | 0,00                                  | 0,00   | 0,00                                      |
| Prievidza         | 8      | V              | Nemocnica s poliklinikou Prievidza so sídlom v Bojniciach          | 17335795 | C                          | 10 178 377,46                      | -                              | -                               | 0,00                                      | -  | -                         | -                        | 0,00                  | 0,00                 | -   | 0,00                                  | 0,00   | 0,00                                      |
| Senica            | 8      | V              | Nemocnica s poliklinikou Myjava                                    | 00610721 | A                          | 872 922,44                         | -                              | -                               | 0,00                                      | -  | -                         | -                        | 0,00                  | 0,00                 | -   | 0,00                                  | 0,00   | 0,00                                      |
| Trenčín           | 11     | V              | Nemocnica s poliklinikou Nové Mesto nad Váhom, n.o.                | 36119369 | N                          | 1 781 326,66                       | zmluvné záložné právo          | 9.4.2015                        | 134 466,00                                | -  | -                         | -                        | 0,00                  | 0,00                 | -   | 0,00                                  | 0,00   | 0,00                                      |
| Trnava            | 1      | S              | Fakultná nemocnica Trnava  | 00610381 | C                          | 16 079 833,48                      | -                              | -                               | 0,00                                      | -  | -                         | -                        | 0,00                  | 0,00                 | -   | 0,00                                  | 0,00   | 0,00                                      |
| Veľký Krtíš       | 11     | V              | Všeobecná nemocnica s poliklinikou, n.o., Veľký Krtíš              | 31908977 | C                          | 124 834,16                         | -                              | -                               | 0,00                                      | -  | -                         | -                        | 0,00                  | 0,00                 | -   | 0,00                                  | 0,00   | 0,00                                      |
| Žilina            | 1      | S              | Fakultná nemocnica s poliklinikou Žilina                           | 17335825 | C                          | 18 170 452,81                      | -                              | -                               | 0,00                                      | -  | -                         | -                        | 0,00                  | 0,00                 | -   | 0,00                                  | 0,00   | 0,00                                      |
| <b>Spolu</b>      |        |                |  |          |                            | <b>278 059 528,29</b>              |                                |                                 | <b>1 087 910,16</b>                       |  |                           |                          | <b>0,00</b>           | <b>0,00</b>          |   | <b>0,00</b>                           | <b>0,00</b>  | <b>0,00</b>                               |

Legenda:

Typ zdravotníckeho zariadenia

- 1 ZZ zostávajúce v pôsobnosti MZ SR - Fakultné nemocnice
- 2 ZZ zostávajúce v pôsobnosti MZ SR - Vysokospecializované odborné ústavy
- 3 ZZ zostávajúce v pôsobnosti MZ SR - Nemocnice s poliklinikou III. typu
- 4 ZZ zostávajúce v pôsobnosti MZ SR - Psychiatrické nemocnice
- 5 ZZ zostávajúce v pôsobnosti MZ SR - Psychiatrické liečebne
- 6 ZZ zostávajúce v pôsobnosti MZ SR - Odborné liečebné ústavy
- 7 ZZ zostávajúce v pôsobnosti MZ SR - Iné zariadenia
- 8 ZZ prechádzajúce na VÚC - Nemocnice s poliklinikou II. typu
- 9 ZZ prechádzajúce na VÚC - Polikliniky prechádzajúce na VÚC
- 10 ZZ prechádzajúce na obce a mestá
- 11 ZZ transformované na neziskové organizácie
- 12 Novovzniknutá nezisková organizácia
- 13 Rozpočtová organizácia vytvorená VÚC za účelom prevzatia pohľadávok ZZ

Forma zdravotníckeho zariadenia (S/V)

- S ZZ v pôsobnosti MZ SR
- V ZZ prechádzajúce na VÚC, obce a mestá, neziskové organizácie

Platenie bežného poisťného

- A platí
- C čiastočne (za zamestnancov)
- X ukončená registrácia

## Výdavky Sociálnej poisťovne rok 2021

v tis. eur

| Ukazovateľ                                       | Január         | Február        | Marec          | Apríl          | Máj            | Jún            | Január až jún<br>2021 |
|--|----------------|----------------|----------------|----------------|----------------|----------------|-----------------------|
| <b>VÝDAVKY CELKOM</b>                            | <b>695 164</b> | <b>811 003</b> | <b>823 404</b> | <b>851 758</b> | <b>789 391</b> | <b>864 466</b> | <b>4 835 186</b>      |
| v tom:   |                |                |                |                |                |                |                       |
| <b>základný fond nemocenského poistenia</b>      | 96 642         | 110 750        | 108 665        | 113 402        | 97 755         | 85 056         | <b>612 270</b>        |
| <b>základný fond starobného poistenia</b>        | 487 661        | 574 881        | 590 915        | 608 927        | 558 223        | 637 904        | <b>3 458 511</b>      |
| <b>základný fond invalidného poistenia</b>       | 67 183         | 79 837         | 80 890         | 82 893         | 76 419         | 82 396         | <b>469 618</b>        |
| <b>dôchodkové poistenie spolu</b>                | <b>554 844</b> | <b>654 718</b> | <b>671 805</b> | <b>691 820</b> | <b>634 642</b> | <b>720 300</b> | <b>3 928 129</b>      |
| <b>základný fond úrazového poistenia</b>         | 4 652          | 4 640          | 4 531          | 5 009          | 4 782          | 4 767          | <b>28 381</b>         |
| <b>základný fond garančného poistenia</b>        | 2 012          | 3 648          | 1 792          | 1 624          | 1 769          | 2 985          | <b>13 830</b>         |
| <b>základný fond poistenia v nezamestnanosti</b> | 24 147         | 24 661         | 21 751         | 29 381         | 37 856         | 33 981         | <b>171 777</b>        |
| <b>správny fond</b>                              | 12 867         | 12 586         | 14 860         | 10 522         | 12 587         | 17 377         | <b>80 799</b>         |
| v tom: kapitálové výdavky                        | 0              | 70             | 2              | 27             | 11             | 339            | <b>449</b>            |
| prevádzkové náklady                              | 12 867         | 12 516         | 14 858         | 10 495         | 12 576         | 17 038         | <b>80 350</b>         |

## Výdavky Sociálnej poisťovne

v tis. eur

| Druh dávky   | Schválený rozpočet na rok 2021 | Časový rozpis rozpočtu na január až jún 2021 | Skutočnosť január až jún |                  | Rozdiel        |                | % plnenia    |               | Index 4/3     |
|--|--------------------------------|--|--------------------------|------------------|----------------|----------------|--------------|---------------|---------------|
|  |                                |  | rok 2020                 | rok 2021         | 4-2            | 4-3            | 4/1          | 4/2           |               |
| a  | 1                              | 2  | 3                        | 4                | 5              | 6              | 7            | 8             | 9             |
| <b>Základný fond nemocenského poistenia</b>                      |                                |  |                          |                  |                |                |              |               |               |
| nemocenské   | 532 604                        | 299 542                                      | 290 679                  | 409 463          | 109 921        | 118 784        | 76,88        | 136,70        | 140,86        |
| ošetrovné  | 44 689                         | 21 975                                       | 113 740                  | 42 986           | 21 011         | -70 754        | 96,19        | 195,61        | 37,79         |
| vyrovňavacia dávka   | 113                            | 71   | 33                       | 28               | -43            | -5             | 24,78        | 39,44         | 84,85         |
| tehotenské   | 39 328                         | 9 584  | 0                        | 8 169            | -1 415         | 8 169          | 20,77        | 85,24         | 0,00          |
| materské   | 330 354                        | 162 401                                      | 151 664                  | 151 624          | -10 777        | -40            | 45,90        | 93,36         | 99,97         |
| zúčtovanie dávok § 112   | 0                              | 0  | 2                        | 0                | 0              | -2             | 0,00         | 0,00          | 0,00          |
| <b>Celkom výdavky ZFNP</b>                                       | <b>947 088</b>                 | <b>493 573</b>                               | <b>556 118</b>           | <b>612 270</b>   | <b>118 697</b> | <b>56 152</b>  | <b>64,65</b> | <b>124,05</b> | <b>110,10</b> |
| <b>Základný fond starobného poistenia</b>                        |                                |  |                          |                  |                |                |              |               |               |
| starobný dôchodok  | 6 477 258                      | 3 168 670                                    | 2 973 666                | 3 118 825        | -49 845        | 145 159        | 48,15        | 98,43         | 104,88        |
| predčasný starobný dôchodok                                      | 94 487                         | 46 224                                       | 43 481                   | 42 961           | -3 263         | -520           | 45,47        | 92,94         | 98,80         |
| vdovský dôchodok   | 539 385                        | 263 867                                      | 263 250                  | 265 185          | 1 318          | 1 935          | 49,16        | 100,50        | 100,74        |
| vdovecký dôchodok  | 62 039                         | 30 350                                       | 30 106                   | 30 660           | 310            | 554            | 49,42        | 101,02        | 101,84        |
| sirotský dôchodok  | 1 556                          | 761  | 770                      | 786              | 25             | 16             | 50,51        | 103,29        | 102,08        |
| zúčtovanie dávok § 112, ods.9                                    | 0                              | 0  | 39                       | 94               | 94             | 55             | 0,00         | 0,00          | 241,03        |
| <b>Spolu</b>   | <b>7 174 725</b>               | <b>3 509 872</b>                             | <b>3 311 312</b>         | <b>3 458 511</b> | <b>-51 361</b> | <b>147 199</b> | <b>48,20</b> | <b>98,54</b>  | <b>104,45</b> |
| <b>Základný fond invalidného poistenia</b>                       |                                |  |                          |                  |                |                |              |               |               |
| invalidný dôchodok   | 816 022                        | 403 646                                      | 403 514                  | 398 873          | -4 773         | -4 641         | 48,88        | 98,82         | 98,85         |
| vdovský dôchodok   | 96 886                         | 47 925                                       | 46 910                   | 45 517           | -2 408         | -1 393         | 46,98        | 94,98         | 97,03         |
| vdovecký dôchodok  | 16 401                         | 8 113  | 7 156                    | 7 167            | -946           | 11             | 43,70        | 88,34         | 100,15        |
| sirotský dôchodok  | 33 762                         | 16 701                                       | 17 730                   | 17 921           | 1 220          | 191            | 53,08        | 107,30        | 101,08        |
| zúčtovanie dávok § 112, ods.9                                    | 0                              | 0  | 169                      | 140              | 140            | -29            | 0,00         | 0,00          | 82,84         |
| <b>Spolu</b>   | <b>963 071</b>                 | <b>476 385</b>                               | <b>475 479</b>           | <b>469 618</b>   | <b>-6 767</b>  | <b>-5 861</b>  | <b>48,76</b> | <b>98,58</b>  | <b>98,77</b>  |
| <b>Dôchodkové dávky celkom</b>                                   |                                |  |                          |                  |                |                |              |               |               |
| starobný dôchodok  | 6 477 258                      | 3 168 670                                    | 2 973 666                | 3 118 825        | -49 845        | 145 159        | 48,15        | 98,43         | 104,88        |
| predčasný starobný dôchodok                                      | 94 487                         | 46 224                                       | 43 481                   | 42 961           | -3 263         | -520           | 45,47        | 92,94         | 98,80         |
| invalidný dôchodok   | 816 022                        | 403 646                                      | 403 514                  | 398 873          | -4 773         | -4 641         | 48,88        | 98,82         | 98,85         |
| vdovský dôchodok   | 636 271                        | 311 792                                      | 310 160                  | 310 702          | -1 090         | 542            | 48,83        | 99,65         | 100,17        |
| vdovecký dôchodok  | 78 440                         | 38 463                                       | 37 262                   | 37 827           | -636           | 565            | 48,22        | 98,35         | 101,52        |
| sirotský dôchodok  | 35 318                         | 17 462                                       | 18 500                   | 18 707           | 1 245          | 207            | 52,97        | 107,13        | 101,12        |
| zúčtovanie dávok § 112, ods.9                                    | 0                              | 0  | 208                      | 234              | 234            | 26             | 0,00         | 0,00          | 112,50        |
| <b>Celkom</b>  | <b>8 137 796</b>               | <b>3 986 257</b>                             | <b>3 786 791</b>         | <b>3 928 129</b> | <b>-58 128</b> | <b>141 338</b> | <b>48,27</b> | <b>98,54</b>  | <b>103,73</b> |
| <b>Základný fond úrazového poistenia</b>                         |                                |  |                          |                  |                |                |              |               |               |
| úrazový príplatok  | 7 373                          | 3 760  | 2 722                    | 5 014            | 1 254          | 2 292          | 68,00        | 133,35        | 184,20        |
| úrazová renta  | 32 529                         | 16 227                                       | 14 116                   | 14 822           | -1 405         | 706            | 45,57        | 91,34         | 105,00        |
| jednorazové vyrovnanie   | 167                            | 112  | 45                       | 41               | -71            | -4             | 24,55        | 36,61         | 91,11         |
| pozostalostná úrazová renta                                      | 411                            | 206  | 161                      | 159              | -47            | -2             | 38,69        | 77,18         | 98,76         |
| jednorazové odškodnenie  | 1 370                          | 688  | 127                      | 217              | -471           | 90             | 15,84        | 31,54         | 170,87        |
| pracovná rehabilitácia a rehabilitačné                           | 0                              | 0  | 0                        | 0                | 0              | 0              | 0            | 0             | 0             |
| rekvalifikácia a rekvalifikačné                                  | 0                              | 0  | 0                        | 0                | 0              | 0              | 0            | 0             | 0             |
| náhrada za bolesť a náhrada za sťaženie spoločenského uplatnenia | 15 515                         | 8 080  | 6 817                    | 6 157            | -1 923         | -660           | 40           | 76            | 90            |
| náhrada nákladov spojených s liečením                            | 240                            | 130  | 69                       | 53               | -77            | -16            | 22,08        | 40,77         | 76,81         |
| náhrada nákladov spojených s pohrebom                            | 44                             | 44   | 15                       | 14               | -30            | -1             | 31,82        | 31,82         | 93,33         |
| výplata poisťných plnení m.r.                                    | 46                             | 23   | 51                       | 0                | -23            | -51            | 0,00         | 0,00          | 0,00          |
| zúčtovanie dávok § 112   | 0                              | 0  | -53                      | -22              | -22            | 31             | 0,00         | 0,00          | 41,51         |
| 18% prevod do ZFSP za pob.úrazovej renty                         | 3 350                          | 1 608  | 1 809                    | 1 926            | 318            | 117            | 57,49        | 119,78        | 106,47        |
| <b>Celkom</b>  | <b>61 045</b>                  | <b>30 878</b>                                | <b>25 879</b>            | <b>28 381</b>    | <b>-2 497</b>  | <b>2 502</b>   | <b>46,49</b> | <b>91,91</b>  | <b>109,67</b> |
| <b>Základný fond garančného poistenia</b>                        |                                |  |                          |                  |                |                |              |               |               |
| Výdavky na dávku garančného poistenia                            | 8 301                          | 4 348  | 1 500                    | 1 406            | -2 942         | -94            | 16,94        | 32,34         | 93,73         |
| Odmena a výdavky predbežného správcu                             | 0                              | 0  | 2                        | 0                | 0              | -2             | 0,00         | 0,00          | 0,00          |
| Úhrada príspevkov na SDS   | 17 500                         | 8 771  | 10 441                   | 12 424           | 3 653          | 1 983          | 70,99        | 141,65        | 118,99        |
| <b>Celkom</b>  | <b>25 801</b>                  | <b>13 119</b>                                | <b>11 943</b>            | <b>13 830</b>    | <b>711</b>     | <b>1 887</b>   | <b>53,60</b> | <b>105,42</b> | <b>115,80</b> |
| <b>Základný fond poistenia v nezamestnanosti</b>                 |                                |  |                          |                  |                |                |              |               |               |
| výdavky na dávku v nezamestnanosti                               | 257 751                        | 129 129                                      | 140 668                  | 171 692          | 42 563         | 31 024         | 66,61        | 132,96        | 122,05        |
| zúčtovanie dávok § 112   | 0                              | 0  | -157                     | -212             | -212           | -55            | 0,00         | 0,00          | 135,03        |
| refundácia dávky v nezamestnanosti do EÚ                         | 0                              | 0  | 286                      | 297              | 297            | 11             | 0,00         | 0,00          | 0,00          |
| <b>Celkom</b>  | <b>257 751</b>                 | <b>129 129</b>                               | <b>140 797</b>           | <b>171 777</b>   | <b>42 648</b>  | <b>30 980</b>  | <b>66,64</b> | <b>133,03</b> | <b>122,00</b> |

## Prehľad o príjmoch a výdavkoch Sociálnej poisťovne na dávky, ktoré hradí štát v roku 2021

## Kapitola štátneho rozpočtu MPSVR SR

v tis. eur

| Ukazovateľ  | Schválený rozpočet na rok 2021 | Rozpis rozpočtu na január až jún 2021 | Skutočnosť za január až jún 2021 | % plnenia 3/1 | % plnenia 3/2 |
|---|--------------------------------|---------------------------------------|----------------------------------|---------------|---------------|
| a   | 1                              | 2                                     | 3                                | 4             | 5             |
| <b>PRÍJMY</b>   | <b>154 709</b>                 | <b>80 880</b>                         | <b>80 889</b>                    | <b>52,28</b>  | <b>100,01</b> |
| <b>VÝDAVKY</b>  | <b>154 709</b>                 | <b>80 880</b>                         | <b>87 142</b>                    | <b>56,33</b>  | <b>107,74</b> |
| v tom:  |                                |                                       |                                  |               |               |
| a/ dôchodok manželky  | 47                             | 22                                    | 22                               | 46,81         | 100,00        |
| b/ sociálny dôchodok  | 3 618                          | 1 880                                 | 1 870                            | 51,69         | 99,49         |
| c/ zvýšenie dôchodku z dôvodu JZP   | 12                             | 5                                     | 4                                | 33,33         | 81,43         |
| d/ zvýšenie dôchodku pre bezvládnosť  | 2 502                          | 1 246                                 | 1 240                            | 49,56         | 99,56         |
| e/ zvýšenie dôchodku z dôvodu účasti v odboji a rehabilitácie */  | 2 418                          | 1 095                                 | 1 086                            | 44,91         | 99,22         |
| f/ dávky podľa § 271  | 0                              | 0                                     | 0                                | .             | .             |
| g/ odškodnenie prac. úrazov a chorôb z povolania zamestnancov zrušených zamestnávateľov, ktorých zakladateľom bol štát alebo FNM SR   | 399                            | 196                                   | 183                              | 45,86         | 93,37         |
| h/ plnenia vyplývajúce zo zodpovednosti zamestnávateľa za škodu pri pracovnom úraze a chorobe z povolania vzniknuté pred 1. aprílom 2002 u zamestnávateľa, ktorý mal podľa osobitného predpisu postavenie štátneho orgánu   | 33                             | 16                                    | 21                               | 63,64         | 134,62        |
| i/ úrazové dávky poskytované fyzickým osobám uvedeným v § 17 ods. 2 a 3 zákona o sociálnom poistení   | 4                              | 2                                     | 0                                | 0,00          | 0,00          |
| j/ príplatok k dôchodku za štátnu službu  | 490                            | 251                                   | 249                              | 50,82         | 99,35         |
| k/ plnenia podľa § 293o ods.6   | 0                              | 0                                     | 9                                | .             | .             |
| l/ vianočný príspevok a úhrada nákladov spojená s jeho výplatom   | 0                              | 0                                     | 405                              | .             | .             |
| m/ príplatok k dôchodku politickým väzňom podľa zákona č. 274/2007 Z.z.v znení neskorších predpisov **/   | 3 564                          | 2 868                                 | 3 374                            | 94,67         | 117,64        |
| jednorázový finančný príspevok politickým väzňom podľa zákona č. 462/2002 Z. z.   | 0                              | 0                                     | 0                                | .             | .             |
| invalidné dôchodky podľa §70 ods.2 (invalidi z mladosti) (§168a)  | 67 465                         | 36 226                                | 36 943                           | 54,76         | 101,98        |
| zvýšenie sumy starobného dôchodku a sumy invalidného dôchodku vyplácaného po dovŕšení dôchodkového veku na sumu minimálneho dôchodku podľa § 82b zákona o sociálnom poistení a úhrada výdavkov spojených s konaním o nároku | 73 611                         | 36 803                                | 36 946                           | 50,19         | 100,39        |
| vyrovňovací príplatok podľa §69b až 69d zákona o sociálnom poistení   | 485                            | 245                                   | 254                              | 52,37         | 103,87        |
| o) príspevok športovému reprezentantovi a úhrada výdavkov spojených s jeho výplatom   | 61                             | 28                                    | 28                               | 45,90         | 99,12         |
| 13. dôchodok a úhrada nákladov spojená s jeho výplatom  | 0                              | 0                                     | 4 508                            | .             | .             |
| <b>ROZDIEL PRÍJMOV A VÝDAVKOV</b>   | <b>.</b>                       | <b>.</b>                              | <b>-6 253</b>                    | <b>.</b>      | <b>.</b>      |

\*/ v dávke zvýšenie dôchodku z titulu rehabilitácie sú zahrnuté aj finančné prostriedky, poskytované ako príplatok k dôchodku podľa § 7 zákona č. 305/1999 Z.z.

\*\*/ v dávke príplatok k dôchodku politickým väzňom podľa zákona č. 274/2007 Z.z.v znení neskorších predpisov je zahrnutý príspevok aj pre osoby pozostalé po popravenom alebo zomretom politickom väzňovi počas výkonu trestu podľa zákona č. 272/2008 Z.z., ktorým sa mení a dopĺňa zákon č. 274/2007 Z.z.

## Kapitola štátneho rozpočtu MO SR

v tis. eur

| Ukazovateľ  | Skutočnosť za január až jún 2021 |
|---|----------------------------------|
| a   | 1                                |
| príspevok účastníkom národného boja za oslobodenie a vdovám a vdovcom po týchto osobách podľa článku III. bod 2 zákona č. 285/2009 Z. z. a na úhradu výdavkov spojených s jeho výplatom | 630                              |
| Finančné prostriedky poukávané MO SR  | 430                              |
| <b>Rozdiel - príjmov a výdavkov (pohl'adávkou voči MO SR)</b>   | <b>-200</b>                      |



## Prehľad o zostatkoch finančných prostriedkov na bežných účtoch v Štátnej pokladnici dňa 30.06.2021

| Ú č e t   | Číslo bežného účtu<br>v Štátnej pokladnici | Zostatok v tis. eur |                        |                      |                | Obraty v tis. eur |               | debet pobočiek<br>(v tis.eur)<br>očistený o platby<br>zaslané na účty<br>ústredia |
|---|--|---------------------|------------------------|----------------------|----------------|-------------------|---------------|---|
|   |  | Bežný účet          | z toho Cash<br>pooling | Termínovaný<br>vklad | Spolu          | Kredit            | Debet         |   |
| a   | 1  | 2                   | 3                      | 4                    | 5              | 6                 | 7             | 8   |
| nemocenského poistenia (ZFPN)                               | 7000165528                                 | 36 396              | 36 396                 | 0                    | 36 396         | 1 634             | 79            |   |
| dôchodkového poistenia (účet ZFDP)                          | 7000164541                                 | 167 408             | 167 408                | 0                    | 167 408        | 24 822            | 49 015        |   |
| garančného poistenia (ZFGP)                                 | 7000165552                                 | 22 140              | 22 140                 | 0                    | 22 140         | 0                 | 0             |   |
| poistenia v nezamestnanosti (ZFPvN)                         | 7000165544                                 | 72 282              | 72 282                 | 0                    | 72 282         | 0                 | 0             |   |
| úrazového poistenia (ZFÚP)                                  | 7000165536                                 | 61 957              | 61 957                 | 0                    | 61 957         | 0                 | 0             |   |
| <b>Spolu účty základných fondov v ústredí</b>               |  | <b>360 183</b>      | <b>360 183</b>         | <b>0</b>             | <b>360 183</b> | <b>26 456</b>     | <b>49 094</b> |   |
| rezervného fondu solidarity (RFS)                           | 7000164533                                 | 183 786             | 183 786                | 0                    | 183 786        | 2 812             | 0             |   |
| <b>Spolu disponibilné zdroje v ústredí na výplatu dávok</b> |  | <b>543 969</b>      | <b>543 969</b>         | <b>0</b>             | <b>543 969</b> | <b>29 268</b>     | <b>49 094</b> |   |
| <b>Ostatné účty spolu</b>                                   |  | <b>183 439</b>      | <b>63 316</b>          | <b>0</b>             | <b>183 336</b> | <b>34 138</b>     | <b>30 400</b> |   |
| v tom:  |  |                     |                        |                      |                |                   |               |   |
| v pobočkách na výplatu dávok realizovaných pobočkami        |  | 118 331             | 118 331                | 0                    | 118 331        | 34 133            | 29 133        | 4 321   |
| centrálny účet ústredia                                     | 7000164322                                 | 4                   | 0                      | 0                    | 4              | 0                 | 0             |   |
| osob.účet zákl.fondu prisp. na star.dôch.spor SocP          | 7000181034                                 | 0                   | 0                      | 0                    | 0              | 1                 | 12            |   |
| správny fond  | 7000164314                                 | 63 316              | 63 316                 | 0                    | 63 316         | 4                 | 1 237         |   |
| účet zdaňovanej činnosti SP                                 | 7000164509                                 | 0                   | 0                      | 0                    | 0              | 0                 | 0             |   |
| sociálny fond SP  | 7000164525                                 | 103                 | 0                      | 0                    | 0              | 0                 | 0             |   |
| účet osobitných prostriedkov SP                             | 7000164517                                 | 1 541               | 0                      | 0                    | 1 541          | 0                 | 18            |   |
| BÚ-ESF-SP   | 7000293052                                 | 0                   | 0                      | 0                    | 0              | 0                 | 0             |   |
| účet EESSI  | 7000571411                                 | 144                 | 0                      | 0                    | 144            | 0                 | 0             |   |
| účet MUSP   | 7000600753                                 | 0                   | 0                      | 0                    | 0              | 0                 | 0             |   |
| účet MoDA   | 7000626515                                 | 0                   | 0                      | 0                    | 0              | 0                 | 0             |   |
| OÚ-cezhraničné vymáhanie pohľadávok                         | 7000604877                                 | 0                   | 0                      | 0                    | 0              | 0                 | 0             |   |
| Pro-klientsky orientované procesy a služby SP               | 7000642427                                 | 0                   | 0                      | 0                    | 0              | 0                 | 0             |   |
| Osobitný fond Sociálna poisťovňa                            | 7000640683                                 | 1 413               | 0                      | 0                    | 1 413          | 0                 | 0             |   |
| <b>S p o l u všetky účty</b>                                |  | <b>728 821</b>      | <b>725 616</b>         | <b>0</b>             | <b>728 718</b> | <b>63 406</b>     | <b>79 494</b> |   |

## Presuny realizované na krytie výplat dôchodkových dávok v roku 2021 vo výške 790 mil. eur

v tom :

v tis. eur

| Rok 2021                   | z RFS          | zo ZFPvN      | zo ZFÚP       | zo ZFIP        | do ZFSP        |
|----------------------------|----------------|---------------|---------------|----------------|----------------|
| 1. štvrťrok                | 290 000        |               |               | 100 000        | 390 000        |
| 2. štvrťrok                | 150 000        | 40 000        | 20 000        | 190 000        | 400 000        |
| <b>spolu k 30. 6. 2021</b> | <b>440 000</b> | <b>40 000</b> | <b>20 000</b> | <b>290 000</b> | <b>790 000</b> |

## Presuny realizované na krytie výplat nemocenských dávok v roku 2021 vo výške 215 mil. eur

v tom :

v tis. eur

| Rok 2021                   | z RFS          | do ZFPN        |
|----------------------------|----------------|----------------|
| 1. štvrťrok                | 100 000        | 100 000        |
| 2. štvrťrok                | 115 000        | 115 000        |
| <b>spolu k 30. 6. 2021</b> | <b>215 000</b> | <b>215 000</b> |

## Poukázané finančné prostriedky zo ŠR

v tom:

v tis. eur

| Rok 2021                   | 1. štvrťrok<br>do ZFSP | 2. štvrťrok<br>do ZFSP | Spolu          |
|----------------------------|------------------------|------------------------|----------------|
| 1. štvrťrok                | 300 000                |                        | 300 000        |
| 2. štvrťrok                |                        | 300 000                | 300 000        |
| <b>spolu k 30. 6. 2021</b> | <b>300 000</b>         | <b>300 000</b>         | <b>600 000</b> |

## Mesačný vývoj použitia správneho fondu celkom za rok 2020 a 2021

v eur

| Ukazovatele         | ROK 2020           |            |            |            |            |            |            |            |            |            |            |            |            |
|---------------------|--------------------|------------|------------|------------|------------|------------|------------|------------|------------|------------|------------|------------|------------|
|                     | Rozpočet           | SKUTOČNOSŤ |            |            |            |            |            |            |            |            |            |            |            |
|                     |                    | Január     | Február    | Marec      | Apríl      | Máj        | Jún        | Júl        | August     | September  | Október    | November   | December   |
| a                   | 1                  | 2          | 3          | 4          | 5          | 6          | 7          | 8          | 9          | 10         | 11         | 12         | 13         |
| Správny fond celkom | <b>199 497 750</b> | 12 427 486 | 13 053 685 | 14 616 298 | 13 224 149 | 16 809 246 | 18 902 658 | 15 666 053 | 13 403 661 | 14 221 775 | 13 529 509 | 21 208 123 | 29 742 088 |

v eur

| Ukazovatele         | ROK 2021             |            |            |            |            |            |            |     |        |           |         |          |          |
|---------------------|----------------------|------------|------------|------------|------------|------------|------------|-----|--------|-----------|---------|----------|----------|
|                     | Upravený<br>rozpočet | SKUTOČNOSŤ |            |            |            |            |            |     |        |           |         |          |          |
|                     |                      | Január     | Február    | Marec      | Apríl      | Máj        | Jún        | Júl | August | September | Október | November | December |
| a                   | 1                    | 2          | 3          | 4          | 5          | 6          | 7          | 8   | 9      | 10        | 11      | 12       | 13       |
| Správny fond celkom | <b>200 000 000</b>   | 12 877 075 | 12 575 437 | 14 860 505 | 10 522 278 | 12 586 337 | 17 376 875 |     |        |           |         |          |          |

## Časový vývoj použitia správneho fondu v jednotlivých mesiacoch v roku 2020 a 2021

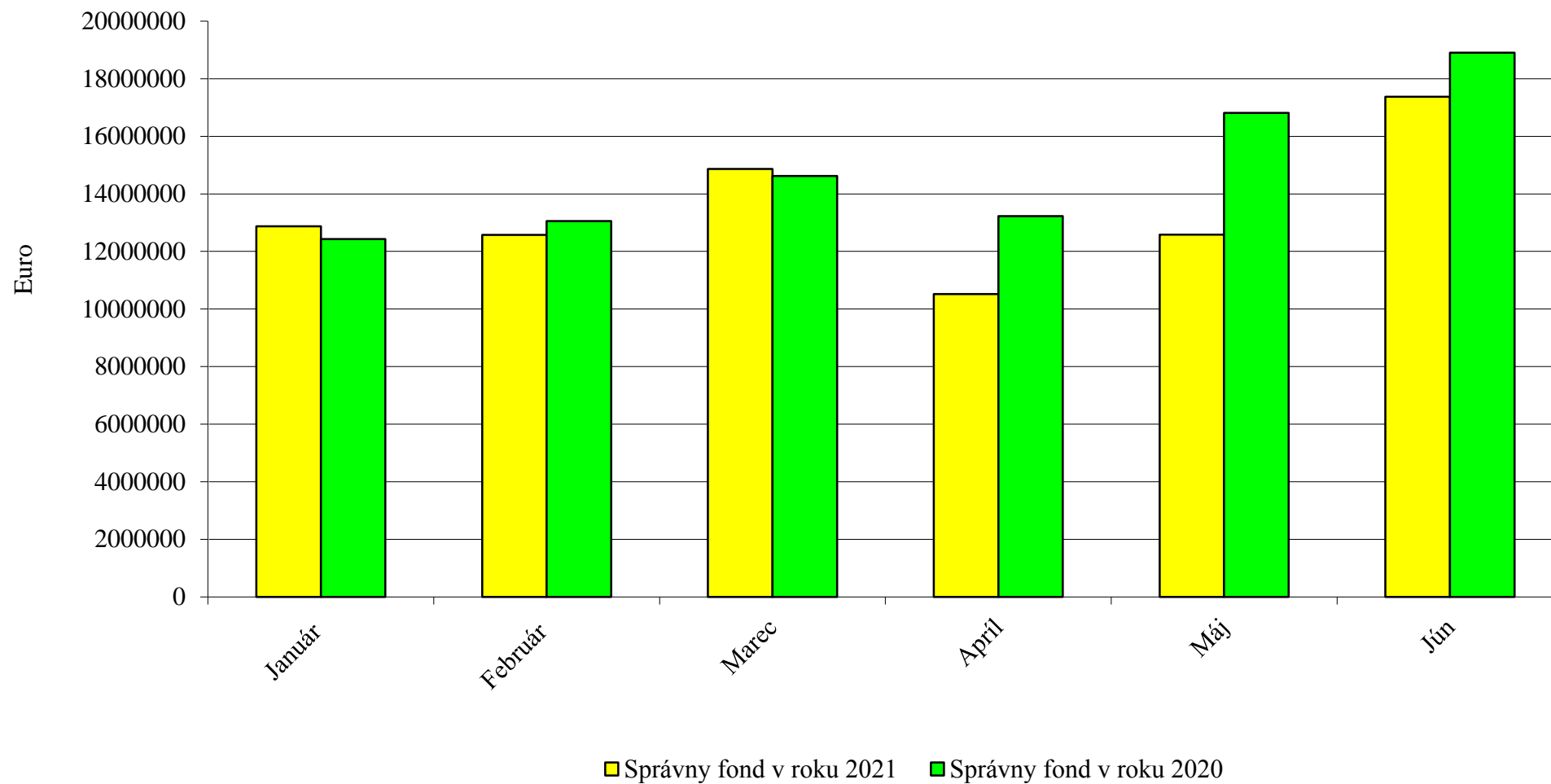

## Vyhodnotenie plnenia upraveného rozpočtu správneho fondu Sociálnej poisťovne za január až jún 2021

v eur

| Organizačné útvary Sociálnej poisťovne              | Spotrebované nákupy | Služby            | Osobné náklady    | Dane a poplatky | Ostatné náklady  | Bežné výdavky     | Kapitálové výdavky | Výdavkové finančné operácie | Správny fond SPOLU |
|---|---------------------|-------------------|-------------------|-----------------|------------------|-------------------|--------------------|-----------------------------|--------------------|
| <b>Ústredie SP (132)</b>                            |                     |                   |                   |                 |                  |                   |                    |                             |                    |
| Rozpis rozpočtu 2021                                | 1 331 910           | 31 913 570        | 65 498 833        | 165 233         | 2 776 000        | 101 685 546       | 11 173 000         | 8 000                       | 112 866 546        |
| Rozpis rozpočtu na rok 2021 po úpravách k 30.6.2021 | 1 711 389           | 31 423 413        | 63 432 602        | 165 233         | 2 776 000        | 99 508 637        | 10 813 000         | 8 000                       | 110 329 637        |
| <b>Skutočnosť</b>                                   | <b>677 165</b>      | <b>11 645 884</b> | <b>22 825 697</b> | <b>94 552</b>   | <b>1 508 532</b> | <b>36 751 830</b> | <b>448 433</b>     | <b>6 152</b>                | <b>37 206 415</b>  |
| <b>% Plnenia z URR</b>                              | 39,57               | 37,06             | 35,98             | 57,22           | 54,34            | 36,93             | 4,15               | 76,90                       | 33,72              |
| <b>Polyfunkčný objekt Nevädzová (134)</b>           |                     |                   |                   |                 |                  |                   |                    |                             |                    |
| Rozpis rozpočtu 2021                                | 107 500             | 27 592            |                   |                 |                  | 135 092           |                    |                             | 135 092            |
| Rozpis rozpočtu na rok 2021 po úpravách k 30.6.2021 | 107 500             | 27 592            |                   |                 |                  | 135 092           |                    |                             | 135 092            |
| <b>Skutočnosť</b>                                   | <b>51 082</b>       | <b>1 485</b>      |                   |                 |                  | <b>52 567</b>     |                    |                             | <b>52 567</b>      |
| <b>% Plnenia z URR</b>                              | 47,52               | 5,38              |                   |                 |                  | 38,91             |                    |                             | 38,91              |
| <b>DaRZ Staré Hory(136)</b>                         |                     |                   |                   |                 |                  |                   |                    |                             |                    |
| Rozpis rozpočtu 2021                                | 75 122              | 31 518            | 1 050             | 400             |                  | 108 090           |                    |                             | 108 090            |
| Rozpis rozpočtu na rok 2021 po úpravách k 30.6.2021 | 75 122              | 31 518            | 1 050             | 400             |                  | 108 090           |                    |                             | 108 090            |
| <b>Skutočnosť</b>                                   | <b>28 326</b>       | <b>1 622</b>      | <b>0</b>          | <b>379</b>      |                  | <b>30 327</b>     |                    |                             | <b>30 327</b>      |
| <b>% Plnenia z URR</b>                              | 37,71               | 5,15              |                   |                 |                  | 28,06             |                    |                             | 28,06              |
| <b>DaRZ Pavčina Lehota (137)</b>                    |                     |                   |                   |                 |                  |                   |                    |                             |                    |
| Rozpis rozpočtu 2021                                | 35 585              | 16 154            | 475               | 228             |                  | 52 442            |                    |                             | 52 442             |
| Rozpis rozpočtu na rok 2021 po úpravách k 30.6.2021 | 35 585              | 16 154            | 475               | 228             |                  | 52 442            |                    |                             | 52 442             |
| <b>Skutočnosť</b>                                   | <b>7 404</b>        | <b>2 531</b>      | <b>67</b>         | <b>216</b>      |                  | <b>10 218</b>     |                    |                             | <b>10 218</b>      |
| <b>% Plnenia z URR</b>                              | 20,81               | 15,67             |                   |                 |                  | 19,48             |                    |                             | 19,48              |
| <b>Dozorná rada (133)</b>                           |                     |                   |                   |                 |                  |                   |                    |                             |                    |
| Rozpis rozpočtu 2021                                |                     | 2 000             | 175 760           |                 |                  | 177 760           |                    |                             | 177 760            |
| Rozpis rozpočtu na rok 2021 po úpravách k 30.6.2021 |                     | 2 000             | 175 760           |                 |                  | 177 760           |                    |                             | 177 760            |
| <b>Skutočnosť</b>                                   |                     | <b>1 095</b>      | <b>95 520</b>     |                 |                  | <b>96 615</b>     |                    |                             | <b>96 615</b>      |
| <b>% Plnenia z URR</b>                              |                     | 54,75             | 54,35             |                 |                  | 54,35             |                    |                             | 54,35              |
| <b>ÚSTREDIE SPOLU</b>                               |                     |                   |                   |                 |                  |                   |                    |                             |                    |
| Rozpis rozpočtu 2021                                | 1 550 117           | 31 990 834        | 65 676 118        | 165 861         | 2 776 000        | 102 158 930       | 11 173 000         | 8 000                       | 113 339 930        |
| Rozpis rozpočtu na rok 2021 po úpravách k 30.6.2021 | 1 929 596           | 31 500 677        | 63 609 887        | 165 861         | 2 776 000        | 99 982 021        | 10 813 000         | 8 000                       | 110 803 021        |
| <b>Skutočnosť</b>                                   | <b>763 977</b>      | <b>11 652 617</b> | <b>22 921 284</b> | <b>95 147</b>   | <b>1 508 532</b> | <b>36 941 557</b> | <b>448 433</b>     | <b>6 152</b>                | <b>37 396 142</b>  |
| <b>% Plnenia z URR</b>                              | <b>39,59</b>        | <b>36,99</b>      | <b>36,03</b>      | <b>57,37</b>    | <b>54,34</b>     | <b>36,95</b>      | <b>4,15</b>        | <b>76,90</b>                | <b>33,75</b>       |
| <b>Pobočky SP (132)</b>                             |                     |                   |                   |                 |                  |                   |                    |                             |                    |
| Rozpis rozpočtu 2021                                | 2 720 875           | 9 124 784         | 74 416 805        | 235 343         | 162 263          | 86 660 070        |                    |                             | 86 660 070         |
| Rozpis rozpočtu na rok 2021 po úpravách k 30.6.2021 | 2 780 486           | 9 489 198         | 76 487 249        | 256 222         | 183 804          | 89 196 959        |                    | 20                          | 89 196 979         |
| <b>Skutočnosť</b>                                   | <b>1 248 873</b>    | <b>4 599 844</b>  | <b>37 362 787</b> | <b>117 658</b>  | <b>73 202</b>    | <b>43 402 364</b> |                    | <b>1</b>                    | <b>43 402 365</b>  |
| <b>% Plnenia z URR</b>                              | <b>44,92</b>        | <b>48,47</b>      | <b>48,85</b>      | <b>45,92</b>    | <b>39,83</b>     | <b>48,66</b>      |                    |                             | <b>48,66</b>       |
| <b>CELKOM správny fond</b>                          |                     |                   |                   |                 |                  |                   |                    |                             |                    |
| Rozpis rozpočtu 2021                                | 4 270 992           | 41 115 618        | 140 092 923       | 401 204         | 2 938 263        | 188 819 000       | 11 173 000         | 8 000                       | 200 000 000        |
| Rozpis rozpočtu na rok 2021 po úpravách k 30.6.2021 | 4 710 082           | 40 989 875        | 140 097 136       | 422 083         | 2 959 804        | 189 178 980       | 10 813 000         | 8 020                       | 200 000 000        |
| <b>Skutočnosť</b>                                   | <b>2 012 850</b>    | <b>16 252 461</b> | <b>60 284 071</b> | <b>212 805</b>  | <b>1 581 734</b> | <b>80 343 921</b> | <b>448 433</b>     | <b>6 153</b>                | <b>80 798 507</b>  |
| <b>% Plnenia z URR</b>                              | <b>42,73</b>        | <b>39,65</b>      | <b>43,03</b>      | <b>50,42</b>    | <b>53,44</b>     | <b>42,47</b>      | <b>4,15</b>        | <b>76,72</b>                | <b>40,40</b>       |

### Objednávky a nezaplatené faktúry za celú Sociálnu poisťovňu k 15. júlu 2021

v eur

| Ukazovateľ          | Upravený<br>rozpočet<br>na rok 2021 | Objednávky<br>v systéme<br>SAP(modul MM) | Faktúry<br>došlé v SAPE | Výdavky<br>k 15. júlu<br>2021 | Skutočnosť<br>bez objednávok | Skutočnosť<br>vrátane<br>objednávok | Rozdiel<br>(stl.1 minus stl.6) |
|---------------------|-------------------------------------|--|-------------------------|-------------------------------|------------------------------|-------------------------------------|--------------------------------|
| a                   | 1                                   | 2  | 3                       | 4                             | 5                            | 6                                   | 7                              |
| Správny fond celkom | 200 000 000                         | 2 438 610                                | 10 272 628              | 53 521 181                    | 63 793 809                   | <b>66 232 419</b>                   | 133 767 581                    |

Vyhodnotenie plnenia upraveného rozpočtu výdavkov (nákladov) správneho fondu Sociálnej poisťovne  
za január až jún 2021 v štruktúre funkčnej a ekonomickej klasifikácie

v eur

| Funkčná klasifikácia<br>oddiel/skupina/<br>trieda/podtrieda | Ekonomická klasifikácia |           |         |                 | Text  | Rozpis rozpočtu na rok 2021 | Rozpis rozpočtu na rok 2021 po úpravách k 30.6.2021 | Skutočnosť za január až jún 2021 | % plnenia (3 : 2) |
|---|-------------------------|-----------|---------|-----------------|---|-----------------------------|---|----------------------------------|-------------------|
|   | Hlavná kategória        | Kategória | Položka | Podpo-<br>ložka |   |                             |   |                                  |                   |
| a   | b                       | c         | d       | e               | f   | 1                           | 2   | 3                                | 4                 |
| 10.9.0  | 600                     |           |         |                 | <b>Bežné výdavky</b>  | <b>188 819 000</b>          | <b>189 178 980</b>                                  | <b>80 343 921</b>                | <b>42,47</b>      |
| 10.9.0  |                         | 610       |         |                 | Mzdy, platy, služobné príjmy a ostatné osobné vyrovnania                  | 97 132 630                  | 97 132 630  | 41 265 630                       | 42,48             |
| 10.9.0  |                         |           | 611     |                 | Tarifný plat, osobný plat, základný plat vrátane ich náhrad               | 82 554 895                  | 82 269 089  | 34 886 222                       | 42,41             |
| 10.9.0  |                         |           | 612     |                 | Príplatky   | 1 407 538                   | 1 407 538   | 843 380                          | 59,92             |
| 10.9.0  |                         |           |         | 612002          | Ostatné príplatky okrem osobných príplatkov                               | 1 407 538                   | 1 407 538   | 843 380                          | 59,92             |
| 10.9.0  |                         |           | 613     |                 | Náhrada za pracovnú pohotovosť  | 81 300                      | 81 450  | 38 071                           | 46,74             |
| 10.9.0  |                         |           | 614     |                 | Odmeny  | 13 088 897                  | 13 374 553  | 5 497 757                        | 41,11             |
| 10.9.0  |                         | 620       |         |                 | Poistné a príspevok do poisťovní  | 37 396 000                  | 37 396 000  | 15 884 588                       | 42,48             |
| 10.9.0  |                         |           | 621     |                 | Poistné do Všeobecnej zdravotnej poisťovne                                | 7 349 940                   | 7 402 027   | 2 870 735                        | 38,78             |
| 10.9.0  |                         |           | 623     |                 | Poistné do ostatných zdravotných poisťovní                                | 2 376 357                   | 2 406 779   | 1 282 086                        | 53,27             |
| 10.9.0  |                         |           | 625     |                 | Poistné do Sociálnej poisťovne  | 24 548 812                  | 24 441 389  | 10 438 294                       | 42,71             |
| 10.9.0  |                         |           |         | 625001          | Na nemocenské poistenie   | 1 361 695                   | 1 372 787   | 587 379                          | 42,79             |
| 10.9.0  |                         |           |         | 625002          | Na starobné poistenie   | 13 655 282                  | 13 460 012  | 5 882 572                        | 43,70             |
| 10.9.0  |                         |           |         | 625003          | Na úrazové poistenie  | 778 121                     | 785 160   | 340 476                          | 43,36             |
| 10.9.0  |                         |           |         | 625004          | Na invalidné poistenie  | 2 917 898                   | 2 940 443   | 1 149 270                        | 39,08             |
| 10.9.0  |                         |           |         | 625005          | Na poistenie v nezamestnanosti  | 972 647                     | 980 301   | 379 344                          | 38,59             |
| 10.9.0  |                         |           |         | 625006          | Na garančné poistenie   | 243 176                     | 245 213   | 104 956                          | 42,80             |
| 10.9.0  |                         |           |         | 625007          | Na poistenie do rezervného fondu  | 4 619 993                   | 4 657 473   | 1 995 297                        | 42,84             |
| 10.9.0  |                         |           | 627     |                 | Príspevok do doplnkových dôchodkových poisťovní                           | 3 120 891                   | 3 145 805   | 1 293 473                        | 41,12             |
| 10.9.0  |                         | 630       |         |                 | Tovary a služby   | 52 890 370                  | 53 248 350  | 22 336 113                       | 41,95             |
| 10.9.0  |                         |           | 631     |                 | Cestovné náhrady  | 115 729                     | 113 749   | 12 182                           | 10,71             |
| 10.9.0  |                         |           |         | 631001          | Tuzemské pracovné cesty   | 95 656                      | 93 676  | 12 182                           | 13,00             |
| 10.9.0  |                         |           |         | 631002          | Zahrančné pracovné cesty  | 20 040                      | 20 040  | -                                | -                 |
| 10.9.0  |                         |           |         | 631004          | Cestovné náhrady vlastným zamestnancom                                    | 33                          | 33  | -                                | -                 |
| 10.9.0  |                         |           | 632     |                 | Energia, voda a komunikácie   | 14 620 741                  | 14 608 485  | 7 555 789                        | 51,72             |
| 10.9.0  |                         |           |         | 632001          | Energie   | 1 757 457                   | 1 746 875   | 803 867                          | 46,02             |
| 10.9.0  |                         |           |         | 632002          | Vodné, stočné   | 163 121                     | 163 121   | 66 087                           | 40,51             |
| 10.9.0  |                         |           |         | 632003          | Poštovné služby   | 9 572 773                   | 9 570 114   | 5 238 310                        | 54,74             |
| 10.9.0  |                         |           |         | 632004          | Komunikačná infraštruktúra  | 1 800 000                   | 1 800 000   | 768 920                          | 42,72             |
| 10.9.0  |                         |           |         | 632005          | Telekomunikačná technika  | 1 327 390                   | 1 328 375   | 678 605                          | 51,09             |
| 10.9.0  |                         |           | 633     |                 | Materiál  | 2 376 649                   | 2 833 880   | 1 190 460                        | 42,01             |
| 10.9.0  |                         |           |         | 633001          | Interiérové vybavenie   | 262 671                     | 287 858   | 75 861                           | 26,35             |
| 10.9.0  |                         |           |         | 633002          | Výpočtová technika  | 50 266                      | 381 148   | 190 184                          | 49,90             |
| 10.9.0  |                         |           |         | 633003          | Telekomunikačná technika  | 10 125                      | 10 125  | 3 600                            | 35,56             |
| 10.9.0  |                         |           |         | 633004          | Prevádzkové stroje, prístroje, zariadenia, technika a náradie             | 23 045                      | 25 720  | 7 023                            | 27,31             |
| 10.9.0  |                         |           |         | 633006          | Všeobecný materiál  | 1 893 128                   | 1 985 141   | 869 002                          | 43,78             |
| 10.9.0  |                         |           |         | 633009          | Knihy, časopisy, noviny, učebnice, učebné pomôcky                         | 11 047                      | 11 068  | 3 178                            | 28,71             |
| 10.9.0  |                         |           |         | 633010          | Pracovné odevy, obuv a pracovné pomôcky                                   | 105 471                     | 109 224   | 35 205                           | 32,23             |
| 10.9.0  |                         |           |         | 633013          | Softvér   | 1 000                       | 1 000   | -                                | -                 |
| 10.9.0  |                         |           |         | 633015          | Palivá ako zdroj energie  | 1 356                       | 1 356   | 274                              | 20,21             |
| 10.9.0  |                         |           |         | 633016          | Reprezentačné   | 18 540                      | 21 240  | 6 133                            | 28,87             |
| 10.9.0  |                         |           | 634     |                 | Dopravné  | 332 148                     | 331 798   | 84 737                           | 25,54             |
| 10.9.0  |                         |           |         | 634001          | Palivo, mazivá, oleje, špeciálne kvapaliny                                | 148 475                     | 145 673   | 28 345                           | 19,46             |
| 10.9.0  |                         |           |         | 634002          | Servis, údržba, opravy a výdavky s tým spojené                            | 85 920                      | 88 578  | 22 660                           | 25,58             |
| 10.9.0  |                         |           |         | 634003          | Poistenie   | 70 645                      | 70 645  | 29 647                           | 41,97             |
| 10.9.0  |                         |           |         | 634004          | Prepravné a nájom dopravných prostriedkov                                 | 20 960                      | 20 984  | 2                                | 0,01              |
| 10.9.0  |                         |           |         | 634005          | Karty, známky, poplatky   | 6 148                       | 5 918   | 4 083                            | 68,99             |
| 10.9.0  |                         |           | 635     |                 | Rutinná a štandardná údržba   | 1 993 323                   | 1 976 068   | 563 950                          | 28,54             |
| 10.9.0  |                         |           |         | 635001          | Interiérového vybavenia   | 23 148                      | 23 222  | 5 094                            | 21,94             |
| 10.9.0  |                         |           |         | 635002          | Výpočtovej techniky   | 1 370 387                   | 1 373 687   | 490 360                          | 35,70             |
| 10.9.0  |                         |           |         | 635004          | Prevádzkových strojov, prístrojov, zariadení, techniky a náradia          | 240 516                     | 261 631   | 47 843                           | 18,29             |
| 10.9.0  |                         |           |         | 635006          | Budov, objektov alebo ich častí   | 359 272                     | 317 528   | 20 653                           | 6,50              |
| 10.9.0  |                         |           | 636     |                 | Nájomné za nájom  | 2 565 277                   | 2 561 239   | 1 259 421                        | 49,17             |
| 10.9.0  |                         |           |         | 636001          | Nájomné budov, objektov alebo ich častí                                   | 2 546 109                   | 2 541 645   | 1 252 485                        | 49,28             |
| 10.9.0  |                         |           |         | 636002          | Nájomné prevádzkových strojov, prístrojov, zariadení, techniky            | 19 168                      | 19 594  | 6 936                            | 35,40             |
| 10.9.0  |                         |           | 637     |                 | Služby  | 30 886 503                  | 30 823 131  | 11 669 574                       | 37,86             |
| 10.9.0  |                         |           |         | 637001          | Školenia, kurzy, semináre, porady, konferencie, sympóziá                  | 24 975                      | 25 683  | 6 470                            | 25,19             |
| 10.9.0  |                         |           |         | 637003          | Propagácia, reklama a inzercia  | 12 103                      | 12 317  | 2 554                            | 20,74             |
| 10.9.0  |                         |           |         | 637004          | Všeobecné služby  | 2 111 939                   | 2 122 512   | 808 746                          | 38,10             |
| 10.9.0  |                         |           |         | 637005          | Špeciálne služby  | 4 462 535                   | 4 285 948   | 650 775                          | 15,18             |
| 10.9.0  |                         |           |         | 637006          | Náhrady   | 120 000                     | 120 000   | 28 657                           | 23,88             |
| 10.9.0  |                         |           |         | 637007          | Cestovné náhrady  | 2 481                       | 481   | -                                | -                 |
| 10.9.0  |                         |           |         | 637009          | Náhrada mzdy a platu  | -                           | 33 489  | 33 488                           | 100,00            |
| 10.9.0  |                         |           |         | 637011          | Štúdie, expertízy, posudky  | 48 234                      | 96 765  | 12 337                           | 12,75             |
| 10.9.0  |                         |           |         | 637012          | Poplatky a odvody   | 1 733 306                   | 1 703 902   | 785 275                          | 46,09             |
| 10.9.0  |                         |           |         | 637014          | Stravovanie   | 2 612 214                   | 2 612 214   | 1 677 710                        | 64,23             |
| 10.9.0  |                         |           |         | 637015          | Poistné   | 16 689                      | 16 723  | 8 200                            | 49,03             |
| 10.9.0  |                         |           |         | 637016          | Prídel do sociálneho fondu  | 1 274 623                   | 1 273 623   | 485 395                          | 38,11             |
| 10.9.0  |                         |           |         | 637026          | Odmeny a príspevky  | 130 780                     | 130 780   | 72 059                           | 55,10             |
| 10.9.0  |                         |           |         | 637027          | Odmeny zamestnancov mimopracovného pomeru                                 | 169 862                     | 186 510   | 125 693                          | 67,39             |
| 10.9.0  |                         |           |         | 637029          | Manká a škody   | -                           | 6 612   | 6 611                            | 99,98             |
| 10.9.0  |                         |           |         | 637031          | Pokuty a penále   | -                           | 4 895   | 4 439                            | 90,68             |
| 10.9.0  |                         |           |         | 637034          | Zdravotníckym zariadeniam   | 1 222 000                   | 1 222 000   | 701 308                          | 57,39             |
| 10.9.0  |                         |           |         | 637035          | Dane  | 158 074                     | 201 468   | 151 367                          | 75,13             |
| 10.9.0  |                         |           |         | 637040          | Služby v oblasti informačno - komunikačných technológií                   | 16 786 688                  | 16 767 209  | 6 108 490                        | 36,43             |
| 10.9.0  |                         | 640       |         |                 | Bežné transfery   | 1 400 000                   | 1 402 000   | 857 790                          | 61,18             |
| 10.9.0  |                         |           | 642     |                 | Transfery jednotlivcom a neziskovým právnickým osobám                     | 1 390 000                   | 1 392 000   | 856 890                          | 61,56             |
| 10.9.0  |                         |           |         | 642012          | Na odstupné   | -                           | 45 645  | 72 771                           | 159,43            |
| 10.9.0  |                         |           |         | 642013          | Na odchodné   | 519 000                     | 473 355   | 487 587                          | 103,01            |
| 10.9.0  |                         |           |         | 642014          | Jednotlivcovi   | 48 146                      | 48 686  | 21 240                           | 43,63             |
| 10.9.0  |                         |           |         | 642015          | Na nemocenské dávky   | 822 854                     | 824 314   | 275 292                          | 33,40             |
| 10.9.0  |                         |           | 649     |                 | Transfery do zahraničia   | 10 000                      | 10 000  | 900                              | 9,00              |
| 10.9.0  |                         |           |         | 649003          | Medzinárodnej organizácii   | 10 000                      | 10 000  | 900                              | 9,00              |
| 10.9.0  |                         | 700       |         |                 | Kapitálové výdavky  | 11 173 000                  | 10 813 000  | 448 433                          | 4,15              |
| 10.9.0  |                         |           | 710     |                 | Obstarávanie kapitálových aktív   | 11 173 000                  | 10 813 000  | 448 433                          | 4,15              |
| 10.9.0  |                         |           | 711     |                 | Nákup pozemkov a nehmotných aktív   | 1 807 836                   | 1 808 636   | 317 899                          | 17,58             |
| 10.9.0  |                         |           |         | 711001          | Pozemkov  | 38 000                      | 38 800  | -                                | -                 |
| 10.9.0  |                         |           |         | 711003          | Softvéru  | 1 769 836                   | 1 769 836   | 317 899                          | 17,96             |
| 10.9.0  |                         |           | 713     |                 | Nákup strojov, prístrojov, zariadení, techniky a náradia                  | 6 783 164                   | 6 783 620   | 49 319                           | 0,73              |
| 10.9.0  |                         |           |         | 713001          | Interiérového vybavenia   | 1 150 000                   | 1 150 000   | 3 780                            | 0,33              |
| 10.9.0  |                         |           |         | 713002          | Výpočtovej techniky   | 4 946 365                   | 4 946 365   | 26 197                           | 0,53              |
| 10.9.0  |                         |           |         | 713003          | Telekomunikačnej techniky   | 256 799                     | 256 799   | -                                | -                 |
| 10.9.0  |                         |           |         | 713004          | Prevádzkových strojov, prístrojov, zariadení, techniky a náradia          | -                           | 14 000  | 13 500                           | 96,43             |
| 10.9.0  |                         |           |         | 713005          | Špeciálnych strojov, prístrojov, zariadení, techniky, náradia a materiálu | 432 000                     | 416 456   | 5 842                            | 1,40              |
| 10.9.0  |                         |           | 714     |                 | Nákup dopravných prostriedkov všetkých druhov                             | 200 000                     | 200 000   | -                                | -                 |
| 10.9.0  |                         |           |         | 714001          | Osobných automobilov  | 200 000                     | 200 000   | -                                | -                 |
| 10.9.0  |                         |           | 716     |                 | Prípravná a projektová dokumentácia                                       | 420 404                     | 418 304   | 3 360                            | 0,80              |
| 10.9.0  |                         |           | 717     |                 | Realizácia stavieb a ich technické zhodnotenie                            | 1 959 596                   | 1 602 440   | 77 855                           | 4,86              |
| 10.9.0  |                         |           |         | 717002          | Rekonštrukcia a modernizácia  | 1 869 396                   | 1 512 240   | 77 855                           | 5,15              |
| 10.9.0  |                         |           |         | 717003          | Prístavby, nadstavby, stavebné úpravy                                     | 90 200                      | 90 200  | -                                | -                 |
| 10.9.0  |                         | 800       |         |                 | Výdavky z transakcií s finančnými aktívami a finančnými pasívami          | 8 000                       | 8 020   | 6 153                            | 76,72             |
| 10.9.0  |                         |           | 819     |                 | Iné výdavkové finančné operácie   | 8 000                       | 8 020   | 6 153                            | 76,72             |
| 10.9.0  |                         |           |         | 819003          | Kurzové rozdiely  | 8 000                       | 8 020   | 6 153                            | 76,72             |
| X   | X                       | X         | X       | X               | <b>Celkom správny fond</b>  | <b>200 000 000</b>          | <b>200 000 000</b>                                  | <b>80 798 507</b>                | <b>40,40</b>      |

Vyhodnotenie plnenia upraveného rozpočtu rozpočtu bežných výdavkov (nákladov) a výdavkových finančných operácií správneho fondu  
 Sociálnej poisťovne za január až jún 2021 v štruktúre funkčnej a ekonomickej klasifikácie

v eur

| Funkčná klasifikácia | Ekonomická klasifikácia |           |          |             | Text   | Rozpis rozpočtu na rok 2021 | Rozpis rozpočtu za január až jún 2021 | Skutočnosť za január až jún 2021 | % plnenia (3 : 2) |
|----------------------|-------------------------|-----------|----------|-------------|--|-----------------------------|---------------------------------------|----------------------------------|-------------------|
|                      | Hlavná kategória        | Kategória | Položka  | Podpo-ložka |  |                             |                                       |                                  |                   |
| a                    | b                       | c         | d        | e           | f  | 1                           | 2                                     | 3                                | 4                 |
| <b>10.9.0</b>        | <b>600</b>              |           |          |             | <b>Bežné výdavky</b>   | <b>188 819 000</b>          | <b>189 178 980</b>                    | <b>80 343 921</b>                | <b>42,47</b>      |
| 10.9.0               |                         | 610       |          |             | Mzdy, platy, služobné príjmy a ostatné osobné vyrovnania         | 97 132 630                  | 97 132 630                            | 41 265 430                       | 42,48             |
| 10.9.0               |                         |           | 611      |             | Tarifný plat, osobný plat, základný plat vrátane ich náhrad      | 82 554 895                  | 82 269 089                            | 34 886 222                       | 42,41             |
| 10.9.0               |                         |           | 612      |             | Príplatky  | 1 407 538                   | 1 407 538                             | 843 380                          | 59,92             |
| 10.9.0               |                         |           |          | 612002      | Ostatné príplatky okrem osobných príplatkov                      | 1 407 538                   | 1 407 538                             | 843 380                          | 59,92             |
| 10.9.0               |                         |           | 613      |             | Náhrada za pracovnú pohotovosť                                   | 81 300                      | 81 450                                | 38 071                           | 46,74             |
| 10.9.0               |                         |           | 614      |             | Odmeny   | 13 088 897                  | 13 374 553                            | 5 497 757                        | 41,11             |
| 10.9.0               |                         | 620       |          |             | Poistné a príspevok do poisťovní                                 | 37 396 000                  | 37 396 000                            | 15 884 588                       | 42,48             |
| 10.9.0               |                         |           | 621      |             | Poistné do Všeobecnej zdravotnej poisťovne                       | 7 349 940                   | 7 402 027                             | 2 870 735                        | 38,78             |
| 10.9.0               |                         |           | 623      |             | Poistné do ostatných zdravotných poisťovní                       | 2 376 357                   | 2 406 779                             | 1 282 086                        | 53,27             |
| 10.9.0               |                         |           | 625      |             | Poistné do Sociálnej poisťovne                                   | 24 548 812                  | 24 441 389                            | 10 438 294                       | 42,71             |
| 10.9.0               |                         |           |          | 625001      | Na nemocenské poistenie  | 1 361 695                   | 1 372 787                             | 587 379                          | 42,79             |
| 10.9.0               |                         |           |          | 625002      | Na starobné poistenie  | 13 655 282                  | 13 460 012                            | 5 882 572                        | 43,70             |
| 10.9.0               |                         |           |          | 625003      | Na úrazové poistenie   | 778 121                     | 785 160                               | 340 476                          | 43,36             |
| 10.9.0               |                         |           |          | 625004      | Na invalidné poistenie   | 2 917 898                   | 2 940 443                             | 1 149 270                        | 39,08             |
| 10.9.0               |                         |           |          | 625005      | Na poistenie v nezamestnanosti                                   | 972 647                     | 980 301                               | 378 344                          | 38,59             |
| 10.9.0               |                         |           |          | 625006      | Na garančné poistenie  | 243 176                     | 245 213                               | 104 956                          | 42,80             |
| 10.9.0               |                         |           |          | 625007      | Na poistenie do rezervného fondu                                 | 4 619 993                   | 4 657 473                             | 1 995 297                        | 42,84             |
| 10.9.0               |                         |           | 627      |             | Príspevok do doplnkových dôchodkových poisťovní                  | 3 120 891                   | 3 145 805                             | 1 293 473                        | 41,12             |
| 10.9.0               |                         | 630       |          |             | Tovary a služby  | 52 890 370                  | 53 248 350                            | 22 336 113                       | 41,95             |
| 10.9.0               |                         |           | 631      |             | Cestovné náhrady   | 115 729                     | 113 749                               | 12 182                           | 10,71             |
| 10.9.0               |                         |           |          | 631001      | Tuzemské pracovné cesty  | 95 656                      | 93 676                                | 12 182                           | 13,00             |
| 10.9.0               |                         |           |          | 631002      | Zahrančné pracovné cesty   | 20 040                      | 20 040                                | -                                | -                 |
| 10.9.0               |                         |           |          | 631004      | Cestovné náhrady vlastným zamestnancom                           | 33                          | 33                                    | -                                | -                 |
| 10.9.0               |                         |           | 632      |             | Energia, voda a komunikácie                                      | 14 620 741                  | 14 608 485                            | 7 555 789                        | 51,72             |
| 10.9.0               |                         |           |          | 632001      | Energie  | 1 757 457                   | 1 746 875                             | 803 867                          | 46,02             |
| 10.9.0               |                         |           |          | 632002      | Vodné, stočné  | 163 121                     | 163 121                               | 66 087                           | 40,51             |
| 10.9.0               |                         |           |          | 632003      | Poštovné služby  | 9 572 773                   | 9 570 114                             | 5 238 310                        | 54,74             |
| 10.9.0               |                         |           |          | 632004      | Komunikačná infraštruktúra                                       | 1 800 000                   | 1 800 000                             | 768 920                          | 42,72             |
| 10.9.0               |                         |           |          | 632005      | Telekomunikačná technika   | 1 327 390                   | 1 328 375                             | 678 605                          | 51,09             |
| 10.9.0               |                         |           | 633      |             | Materiál   | 2 376 649                   | 2 833 880                             | 1 190 460                        | 42,01             |
| 10.9.0               |                         |           |          | 633001      | Interiérové vybavenie  | 262 671                     | 287 858                               | 75 861                           | 26,35             |
| 10.9.0               |                         |           |          | 633002      | Výpočtová technika   | 50 266                      | 381 148                               | 190 184                          | 49,90             |
| 10.9.0               |                         |           |          | 633003      | Telekomunikačná technika   | 10 125                      | 10 125                                | 3 600                            | 35,56             |
| 10.9.0               |                         |           |          | 633004      | Prevádzkové stroje, prístroje, zariadenia, technika a náradie    | 23 045                      | 25 720                                | 7 023                            | 27,31             |
| 10.9.0               |                         |           |          | 633006      | Všeobecný materiál   | 1 893 128                   | 1 985 141                             | 869 002                          | 43,78             |
| 10.9.0               |                         |           |          | 633009      | Knihy, časopisy, noviny, učebnice, učebné pomôcky                | 11 047                      | 11 068                                | 3 178                            | 28,71             |
| 10.9.0               |                         |           |          | 633010      | Pracovné odevy, obuv a pracovné pomôcky                          | 105 471                     | 109 224                               | 35 205                           | 32,23             |
| 10.9.0               |                         |           |          | 633013      | Softvér  | 1 000                       | 1 000                                 | -                                | -                 |
| 10.9.0               |                         |           |          | 633015      | Palivá ako zdroj energie   | 1 356                       | 1 356                                 | 274                              | 20,21             |
| 10.9.0               |                         |           |          | 633016      | Reprezentačné  | 18 540                      | 21 240                                | 6 133                            | 28,87             |
| 10.9.0               |                         |           | 634      |             | Dopravné   | 332 148                     | 331 798                               | 84 737                           | 25,54             |
| 10.9.0               |                         |           |          | 634001      | Palivo, mazivá, oleje, špeciálne kvapaliny                       | 148 475                     | 145 673                               | 28 345                           | 19,46             |
| 10.9.0               |                         |           |          | 634002      | Servis, údržba, opravy a výdavky s tým spojené                   | 85 920                      | 88 578                                | 22 660                           | 25,58             |
| 10.9.0               |                         |           |          | 634003      | Poistenie  | 70 645                      | 70 645                                | 29 647                           | 41,97             |
| 10.9.0               |                         |           |          | 634004      | Prepravné a nájom dopravných prostriedkov                        | 20 960                      | 20 984                                | 2                                | 0,01              |
| 10.9.0               |                         |           |          | 634005      | Karty, známky, poplatky  | 6 148                       | 5 918                                 | 4 083                            | 68,99             |
| 10.9.0               |                         |           | 635      |             | Rutinná a štandardná údržba                                      | 1 993 323                   | 1 976 068                             | 563 590                          | 28,54             |
| 10.9.0               |                         |           |          | 635001      | Interiérového vybavenia  | 23 148                      | 23 222                                | 5 094                            | 21,94             |
| 10.9.0               |                         |           |          | 635002      | Výpočtovej techniky  | 1 370 387                   | 1 373 687                             | 490 360                          | 35,70             |
| 10.9.0               |                         |           |          | 635004      | Prevádzkových strojov, prístrojov, zariadení, techniky a náradia | 240 516                     | 261 631                               | 47 843                           | 18,29             |
| 10.9.0               |                         |           |          | 635006      | Budov, objektov alebo ich častí                                  | 359 272                     | 317 528                               | 20 653                           | 6,50              |
| 10.9.0               |                         |           | 636      |             | Nájomné za nájom   | 2 565 277                   | 2 561 239                             | 1 259 421                        | 49,17             |
| 10.9.0               |                         |           |          | 636001      | Nájomné budov, objektov alebo ich častí                          | 2 546 109                   | 2 541 645                             | 1 252 485                        | 49,28             |
| 10.9.0               |                         |           |          | 636002      | Nájomné prevádzkových strojov, prístrojov, zariadení, techniky   | 19 168                      | 19 594                                | 6 936                            | 35,40             |
| 10.9.0               |                         |           | 637      |             | Služby   | 30 886 503                  | 30 823 131                            | 11 669 574                       | 37,86             |
| 10.9.0               |                         |           |          | 637001      | Školenia, kurzy, semináre, porady, konferencie, sympóziá         | 24 975                      | 25 683                                | 6 470                            | 25,19             |
| 10.9.0               |                         |           |          | 637003      | Propagácia, reklama a inzercia                                   | 12 103                      | 12 317                                | 2 554                            | 20,74             |
| 10.9.0               |                         |           |          | 637004      | Všeobecné služby   | 2 111 939                   | 2 122 512                             | 808 746                          | 38,10             |
| 10.9.0               |                         |           |          | 637005      | Špeciálne služby   | 4 462 535                   | 4 285 948                             | 650 775                          | 15,18             |
| 10.9.0               |                         |           |          | 637006      | Náhrady  | 120 000                     | 120 000                               | 28 657                           | 23,88             |
| 10.9.0               |                         |           |          | 637007      | Cestovné náhrady   | 2 481                       | 481                                   | -                                | -                 |
| 10.9.0               |                         |           |          | 637009      | Náhrada mzdy a platu   | -                           | 33 489                                | 33 488                           | 100,00            |
| 10.9.0               |                         |           |          | 637011      | Štúdie, expertízy, posudky                                       | 48 234                      | 96 765                                | 12 337                           | 12,75             |
| 10.9.0               |                         |           |          | 637012      | Poplatky a odvody  | 1 733 306                   | 1 703 902                             | 785 275                          | 46,09             |
| 10.9.0               |                         |           |          | 637014      | Stravovanie  | 2 612 214                   | 2 612 214                             | 1 677 710                        | 64,23             |
| 10.9.0               |                         |           |          | 637015      | Poistné  | 16 689                      | 16 723                                | 8 200                            | 49,03             |
| 10.9.0               |                         |           |          | 637016      | Prídel do sociálneho fondu                                       | 1 274 623                   | 1 273 623                             | 485 395                          | 38,11             |
| 10.9.0               |                         |           |          | 637026      | Odmeny a príspevky   | 130 780                     | 130 780                               | 72 059                           | 55,10             |
| 10.9.0               |                         |           |          | 637027      | Odmeny zamestnancov mimopracovného pomeru                        | 169 862                     | 186 510                               | 125 693                          | 67,39             |
| 10.9.0               |                         |           |          | 637029      | Manká a škody  | -                           | 6 612                                 | 6 611                            | 99,98             |
| 10.9.0               |                         |           |          | 637031      | Pokuty a penále  | -                           | 4 895                                 | 4 439                            | 90,68             |
| 10.9.0               |                         |           |          | 637034      | Zdravotníckym zariadeniam  | 1 222 000                   | 1 222 000                             | 701 308                          | 57,39             |
| 10.9.0               |                         |           |          | 637035      | Dane   | 158 074                     | 201 468                               | 151 367                          | 75,13             |
| 10.9.0               |                         |           |          | 637040      | Služby v oblasti informačno - komunikačných technológií          | 16 786 688                  | 16 767 209                            | 6 108 490                        | 36,43             |
| 10.9.0               |                         | 640       |          |             | Bežné transfery  | 1 400 000                   | 1 402 000                             | 857 790                          | 61,18             |
| 10.9.0               |                         |           | 642      |             | Transfery jednotlivcom a neziskovým právnickým osobám            | 1 390 000                   | 1 392 000                             | 856 890                          | 61,56             |
| 10.9.0               |                         |           |          | 642012      | Na odstupné  | -                           | 45 645                                | 72 771                           | 159,43            |
| 10.9.0               |                         |           |          | 642013      | Na odchodné  | 519 000                     | 473 355                               | 487 587                          | 103,01            |
| 10.9.0               |                         |           |          | 642014      | Jednotlivcovi  | 48 146                      | 48 686                                | 21 240                           | 43,63             |
| 10.9.0               |                         |           |          | 642015      | Na nemocenské dávky  | 822 854                     | 824 314                               | 275 292                          | 33,40             |
| 10.9.0               |                         |           | 649      |             | Transfery do zahraničia  | 10 000                      | 10 000                                | 900                              | 9,00              |
| 10.9.0               |                         |           | 649003   |             | Medzinárodnej organizácii  | 10 000                      | 10 000                                | 900                              | 9,00              |
| 10.9.0               |                         | 800       |          |             | Výdavky z transakcií s finančnými aktívami a finančnými pasívami | 8 000                       | 8 020                                 | 6 153                            | 76,72             |
| 10.9.0               |                         |           | 819      |             | Iné výdavkové finančné operácie                                  | 8 000                       | 8 020                                 | 6 153                            | 76,72             |
| 10.9.0               |                         |           |          | 819003      | Kurzové rozdiely   | 8 000                       | 8 020                                 | 6 153                            | 76,72             |
| <b>X</b>             | <b>X</b>                | <b>X</b>  | <b>X</b> | <b>X</b>    | <b>Celkom správny fond (600 + 800)</b>                           | <b>188 827 000</b>          | <b>189 187 000</b>                    | <b>80 350 074</b>                | <b>42,47</b>      |

**Vyhodnotenie plnenia upraveného rozpisu rozpočtu kapitálových výdavkov (nákladov) správneho fondu Sociálnej poisťovne  
za január až jún 2021 v štruktúre funkčnej a ekonomickej klasifikácie**

v eur

| Funkčná klasifikácia                | Ekonomická klasifikácia |            |            |                 | Text  | Rozpis rozpočtu na rok 2021 | Rozpis rozpočtu na rok 2021 po úpravách k 30.6.2021 | Skutočnosť za január až jún 2021 | % plnenia (3 : 2) |
|-------------------------------------|-------------------------|------------|------------|-----------------|---|-----------------------------|---|----------------------------------|-------------------|
|                                     | Hlavná kategória        | Kategória  | Položka    | Podpo-<br>ložka |   |                             |   |                                  |                   |
| oddiel/skupina/<br>trieda/podtrieda | b                       | c          | d          | e               | f   | 1                           | 2   | 3                                | 4                 |
| <b>10.9.0</b>                       | <b>700</b>              |            |            |                 | <b>Kapitálové výdavky</b>   | <b>11 173 000</b>           | <b>10 813 000</b>                                   | <b>448 433</b>                   | <b>4,15</b>       |
| <b>10.9.0</b>                       |                         | <b>710</b> |            |                 | <b>Obstarávanie kapitálových aktív</b>                                    | <b>11 173 000</b>           | <b>10 813 000</b>                                   | <b>448 433</b>                   | <b>4,15</b>       |
| <b>10.9.0</b>                       |                         |            | <b>711</b> |                 | <b>Nákup pozemkov a nehmotných aktív</b>                                  | <b>1 807 836</b>            | <b>1 808 636</b>                                    | <b>317 899</b>                   | <b>17,58</b>      |
| 10.9.0                              |                         |            |            | 711001          | Pozemkov  | 38 000                      | 38 800  | -                                | -                 |
| 10.9.0                              |                         |            |            | 711003          | Softvéru  | 1 769 836                   | 1 769 836   | 317 899                          | 17,96             |
| <b>10.9.0</b>                       |                         |            | <b>712</b> |                 | <b>Nákup budov, objektov alebo ich častí</b>                              | <b>-</b>                    | <b>-</b>  | <b>-</b>                         | <b>-</b>          |
| 10.9.0                              |                         |            |            | 712001          | Budov, objektov alebo ich častí   | -                           | -   | -                                | -                 |
| <b>10.9.0</b>                       |                         |            | <b>713</b> |                 | <b>Nákup strojov, prístrojov, zariadení, techniky a náradia</b>           | <b>6 785 164</b>            | <b>6 783 620</b>                                    | <b>49 319</b>                    | <b>0,73</b>       |
| 10.9.0                              |                         |            |            | 713001          | Interiérového vybavenia   | 1 150 000                   | 1 150 000   | 3 780                            | -                 |
| 10.9.0                              |                         |            |            | 713002          | Výpočtovej techniky   | 4 946 365                   | 4 946 365   | 26 197                           | 0,53              |
| 10.9.0                              |                         |            |            | 713003          | Telekomunikačnej techniky   | 256 799                     | 256 799   | -                                | -                 |
| 10.9.0                              |                         |            |            | 713004          | Prevádzkových strojov, prístrojov, zariadení, techniky a náradia          | -                           | 14 000  | 13 500                           | 96,43             |
| 10.9.0                              |                         |            |            | 713005          | Špeciálnych strojov, prístrojov, zariadení, techniky, náradia a materiálu | 432 000                     | 416 456   | 5 842                            | 1,40              |
| <b>10.9.0</b>                       |                         |            | <b>714</b> |                 | <b>Nákup dopravných prostriedkov všetkých druhov</b>                      | <b>200 000</b>              | <b>200 000</b>                                      | <b>-</b>                         | <b>-</b>          |
| 10.9.0                              |                         |            |            | 714001          | Osobných automobilov  | 200 000                     | 200 000   | -                                | -                 |
| <b>10.9.0</b>                       |                         |            | <b>716</b> |                 | <b>Prípravná a projektová dokumentácia</b>                                | <b>420 404</b>              | <b>418 304</b>                                      | <b>3 360</b>                     | <b>0,80</b>       |
| <b>10.9.0</b>                       |                         |            | <b>717</b> |                 | <b>Realizácia stavieb a ich technické zhodnotenie</b>                     | <b>1 959 596</b>            | <b>1 602 440</b>                                    | <b>77 855</b>                    | <b>4,86</b>       |
| 10.9.0                              |                         |            |            | 717002          | Rekonštrukcia a modernizácia  | 1 869 396                   | 1 512 240   | 77 855                           | 5,15              |
| 10.9.0                              |                         |            |            | 717003          | Prístavby, nadstavby, stavebné úpravy                                     | 90 200                      | 90 200  | -                                | -                 |



Vyhodnotenie plnenia upraveného rozpisu rozpočtu bežných výdavkov (nákladov) a výdavkových finančných operácií správneho fondu  
 Sociálnej poisťovne, ústredie za január až jún 2021 v štruktúre funkčnej a ekonomickej klasifikácie

v eur

| Funkčná klasifikácia<br>oddiel/skupina/<br>trieda/podtrieda | Ekonomická klasifikácia |           |         |                 | Text   | Rozpis<br>rozpočtu<br>na rok 2021 | Rozpis rozpočtu<br>na rok 2021<br>po úpravách<br>k 30.06.2021 | Skutočnosť<br>za január<br>až jún<br>2021 | %<br>plnenia<br>(3 : 2) |
|---|-------------------------|-----------|---------|-----------------|--|-----------------------------------|---|---|-------------------------|
|   | Hlavná<br>kategória     | Kategória | Položka | Podpo-<br>ložka |  |                                   |   |   |                         |
| a   | b                       | c         | d       | e               | f  | 1                                 | 2   | 3   | 4                       |
| 10.9.0  | 600                     |           |         |                 | <b>Bežné výdavky</b>   | <b>102 158 930</b>                | <b>99 982 021</b>   | <b>36 941 557</b>                         | <b>36,95</b>            |
| 10.9.0  |                         | 610       |         |                 | Mzdy, platy, služobné príjmy a ostatné osobné vyrovnania                 | 45 606 109                        | 44 258 688  | 15 776 753                                | 35,65                   |
| 10.9.0  |                         |           | 611     |                 | Tarifný plat, osobný plat, základný plat vrátane ich náhrad              | 34 355 521                        | 33 008 100  | 13 261 159                                | 40,18                   |
| 10.9.0  |                         |           | 612     |                 | Príplatky  | 528 846                           | 528 846   | 327 459                                   | 61,92                   |
| 10.9.0  |                         |           |         | 612002          | Ostatné príplatky okrem osobných príplatkov                              | 528 846                           | 528 846   | 327 459                                   | 61,92                   |
| 10.9.0  |                         |           | 613     |                 | Náhrada za pracovnú pohotovosť   | 15 000                            | 15 000  | 6 305                                     | 42,03                   |
| 10.9.0  |                         |           | 614     |                 | Odmeny   | 10 706 742                        | 10 706 742  | 2 181 830                                 | 20,38                   |
| 10.9.0  |                         | 620       |         |                 | Poistné a príspevok do poisťovní   | 17 582 333                        | 17 070 291  | 6 061 619                                 | 35,51                   |
| 10.9.0  |                         | 630       |         |                 | Tovary a služby  | 38 070 488                        | 37 956 915  | 14 794 686                                | 38,98                   |
| 10.9.0  |                         |           | 631     |                 | Cestovné náhrady   | 45 000                            | 45 000  | 4 460                                     | 9,91                    |
| 10.9.0  |                         |           |         | 631001          | Tuzemské pracovné cesty  | 25 000                            | 25 000  | 4 460                                     | 17,84                   |
| 10.9.0  |                         |           |         | 631002          | Zahraničné pracovné cesty  | 20 000                            | 20 000  | -   | -                       |
| 10.9.0  |                         |           | 632     |                 | Energia, voda a komunikácie  | 8 813 400                         | 8 813 400   | 4 674 571                                 | 53,04                   |
| 10.9.0  |                         |           |         | 632001          | Energie  | 571 000                           | 571 000   | 266 776                                   | 46,72                   |
| 10.9.0  |                         |           |         | 632002          | Vodné, stočné  | 35 400                            | 35 400  | 14 788                                    | 41,77                   |
| 10.9.0  |                         |           |         | 632003          | Poštovné služby  | 5 907 000                         | 5 907 000   | 3 322 399                                 | 56,25                   |
| 10.9.0  |                         |           |         | 632004          | Komunikačná infraštruktúra   | 1 800 000                         | 1 800 000   | 768 920                                   | 42,72                   |
| 10.9.0  |                         |           |         | 632005          | Telekomunikačné služby   | 500 000                           | 500 000   | 301 688                                   | 60,34                   |
| 10.9.0  |                         |           | 633     |                 | Materiál   | 990 942                           | 1 373 121   | 503 028                                   | 36,63                   |
| 10.9.0  |                         |           |         | 633001          | Interiérové vybavenie  | 118 962                           | 118 962   | 27 563                                    | 23,17                   |
| 10.9.0  |                         |           |         | 633002          | Výpočtová technika   | 50 000                            | 380 699   | 189 991                                   | 49,91                   |
| 10.9.0  |                         |           |         | 633003          | Telekomunikačná technika   | 10 000                            | 10 000  | 3 600                                     | 36,00                   |
| 10.9.0  |                         |           |         | 633004          | Prevádzkové stroje, prístroje, zariadenia, technika a náradie            | 17 140                            | 17 140  | 5 289                                     | 30,86                   |
| 10.9.0  |                         |           |         | 633006          | Všeobecný materiál   | 699 215                           | 747 995   | 250 837                                   | 33,53                   |
| 10.9.0  |                         |           |         | 633009          | Knihy, časopisy, noviny, učebnice, učebné pomôcky                        | 9 700                             | 9 700   | 3 019                                     | 31,12                   |
| 10.9.0  |                         |           |         | 633010          | Pracovné odevy, obuv a pracovné pomôcky                                  | 72 125                            | 72 125  | 17 924                                    | 24,85                   |
| 10.9.0  |                         |           |         | 633013          | Softvér  | 1 000                             | 1 000   | 0   | 0,00                    |
| 10.9.0  |                         |           |         | 633015          | Palivá ako zdroj energie   | 500                               | 500   | 44  | 8,80                    |
| 10.9.0  |                         |           |         | 633016          | Reprezentačné  | 12 300                            | 15 000  | 4 761                                     | 31,74                   |
| 10.9.0  |                         |           | 634     |                 | Dopravné   | 104 450                           | 104 450   | 23 499                                    | 22,50                   |
| 10.9.0  |                         |           |         | 634001          | Palivo, mazivá, oleje, špeciálne kvapaliny                               | 38 700                            | 38 700  | 10 357                                    | 26,76                   |
| 10.9.0  |                         |           |         | 634002          | Servis, údržba, opravy a výdavky s tým spojené                           | 27 700                            | 27 700  | 5 468                                     | 19,74                   |
| 10.9.0  |                         |           |         | 634003          | Poistenie  | 17 000                            | 17 000  | 6 824                                     | 40,14                   |
| 10.9.0  |                         |           |         | 634004          | Prepravné a nájom dopravných prostriedkov                                | 20 000                            | 20 000  | -   | -                       |
| 10.9.0  |                         |           |         | 634005          | Karty, známky, poplatky  | 1 050                             | 1 050   | 850                                       | 80,95                   |
| 10.9.0  |                         |           | 635     |                 | Rutinná a štandardná údržba  | 1 463 000                         | 1 423 000   | 463 629                                   | 32,58                   |
| 10.9.0  |                         |           |         | 635001          | Interiérového vybavenia  | 16 500                            | 16 500  | 4 957                                     | 30,04                   |
| 10.9.0  |                         |           |         | 635002          | Výpočtovej techniky  | 1 200 000                         | 1 200 000   | 450 254                                   | 37,52                   |
| 10.9.0  |                         |           |         | 635004          | Prevádzkových strojov, prístrojov, zariadení, techniky a náradia         | 104 900                           | 104 900   | 5 341                                     | 5,09                    |
| 10.9.0  |                         |           |         | 635006          | Budov, objektov alebo ich častí  | 141 600                           | 101 600   | 3 077                                     | 3,03                    |
| 10.9.0  |                         |           | 636     |                 | Nájomné za nájom   | 599 088                           | 599 088   | 297 090                                   | 49,59                   |
| 10.9.0  |                         |           |         | 636001          | Nájomné budov, objektov alebo ich častí                                  | 595 088                           | 595 088   | 296 185                                   | 49,77                   |
| 10.9.0  |                         |           |         | 636002          | Nájomné prevádzkových strojov, prístrojov, zariadení, techniky a náradia | 4 000                             | 4 000   | 905                                       | 22,63                   |
| 10.9.0  |                         |           | 637     |                 | Služby   | 26 054 608                        | 25 598 856  | 8 828 409                                 | 34,49                   |
| 10.9.0  |                         |           |         | 637001          | Školenia, kurzy, semináre, porady, konferencie, sympóziá                 | 20 000                            | 20 000  | 5 263                                     | 26,32                   |
| 10.9.0  |                         |           |         | 637003          | Propagácia, reklama a inzercia   | 10 800                            | 10 800  | 2 489                                     | 23,05                   |
| 10.9.0  |                         |           |         | 637004          | Všeobecné služby   | 835 851                           | 833 151   | 311 056                                   | 37,33                   |
| 10.9.0  |                         |           |         | 637005          | Špeciálne služby   | 3 894 849                         | 3 390 682   | 3 069                                     | 0,09                    |
| 10.9.0  |                         |           |         | 637006          | Náhrady  | 120 000                           | 117 105   | 11 108                                    | 9,49                    |
| 10.9.0  |                         |           |         | 637007          | Cestovné náhrady   | 460                               | 460   | -   | -                       |
| 10.9.0  |                         |           |         | 637009          | Náhrada mzdy a platu   | -                                 | 33 489  | 33 488                                    | 100,00                  |
| 10.9.0  |                         |           |         | 637011          | Štúdie, expertízy, posudky   | 30 000                            | 70 000  | 72  | 0,10                    |
| 10.9.0  |                         |           |         | 637012          | Poplatky a odvody  | 1 498 000                         | 1 498 000   | 733 701                                   | 48,98                   |
| 10.9.0  |                         |           |         | 637014          | Stravovanie  | 806 000                           | 806 000   | 508 590                                   | 63,10                   |
| 10.9.0  |                         |           |         | 637015          | Poistné  | 5 400                             | 5 400   | 2 697                                     | 49,94                   |
| 10.9.0  |                         |           |         | 637016          | Prídel do sociálneho fondu   | 518 151                           | 518 151   | 184 609                                   | 35,63                   |
| 10.9.0  |                         |           |         | 637026          | Odmeny a príspevky   | 130 780                           | 130 780   | 72 059                                    | 55,10                   |
| 10.9.0  |                         |           |         | 637027          | Odmeny zamestnancov mimopracovného pomeru                                | 105 000                           | 105 000   | 81 859                                    | 77,96                   |
| 10.9.0  |                         |           |         | 637031          | Pokuty a penále  | -                                 | -   | -455                                      | -                       |
| 10.9.0  |                         |           |         | 637034          | Zdravotníckym zariadeniam  | 1 222 000                         | 1 222 000   | 701 308                                   | 57,39                   |
| 10.9.0  |                         |           |         | 637035          | Dane   | 70 629                            | 70 629  | 69 006                                    | 97,70                   |
| 10.9.0  |                         |           |         | 637040          | Služby v oblasti informačno-komunikačných technológií                    | 16 786 688                        | 16 767 209  | 6 108 490                                 | 36,43                   |
| 10.9.0  |                         | 640       |         |                 | <b>Bežné transfery</b>   | <b>900 000</b>                    | <b>696 127</b>  | <b>308 499</b>                            | <b>44,32</b>            |
| 10.9.0  |                         |           | 642     |                 | Transfery jednotlivcom a neziskovým právnickým osobám                    | 890 000                           | 686 127   | 307 599                                   | 44,83                   |
| 10.9.0  |                         |           |         | 642012          | Na odstupné  | -                                 | 33 864  | 33 864                                    | 100,00                  |
| 10.9.0  |                         |           |         | 642013          | Na odchodné  | 519 000                           | 281 263   | 147 846                                   | 52,57                   |
| 10.9.0  |                         |           |         | 642014          | Jednotlivcovi  | 39 000                            | 39 000  | 18 951                                    | 48,59                   |
| 10.9.0  |                         |           |         | 642015          | Na nemocenské dávky  | 332 000                           | 332 000   | 106 938                                   | 32,21                   |
| 10.9.0  |                         |           | 649     |                 | Transfery do zahraničia  | 10 000                            | 10 000  | 900                                       | 9,00                    |
| 10.9.0  |                         |           |         | 649003          | Medzinárodnej organizácii  | 10 000                            | 10 000  | 900                                       | 9,00                    |
| 10.9.0  | 800                     |           |         |                 | <b>Výdavky z transakcií s finančnými aktívami a finančnými pasívami</b>  | <b>8 000</b>                      | <b>8 000</b>  | <b>6 152</b>                              | <b>76,90</b>            |
| 10.9.0  |                         |           | 819     |                 | Iné výdavkové finančné operácie  | 8 000                             | 8 000   | 6 152                                     | 76,90                   |
| 10.9.0  |                         |           |         | 819003          | Kurzové rozdiely   | 8 000                             | 8 000   | 6 152                                     | 76,90                   |
| X   | X                       | X         | X       | X               | <b>Celkom správny fond (600 + 800)</b>                                   | <b>102 166 930</b>                | <b>99 990 021</b>   | <b>36 947 709</b>                         | <b>36,95</b>            |

**Evidencia úpravy rozpisu rozpočtu v Sociálnej poisťovni ústredie  
za rok 2021**

| Poradové číslo | Dátum     | Fond       | Protokolárne číslo | Druh operácie | Druh rozpočtu                                     | Finančné stredisko | Finanč.položka  | Program rozpočtu | Suma           |         |
|----------------|-----------|------------|--------------------|---------------|---|--------------------|-----------------|------------------|----------------|---------|
| 79             | 26.2.2021 | 132        | BA--0498786/2021   | Prijatie      | Rozpočtové opatrenie<br>správneho fondu, ústredie | 020                | 611000.52110000 | ZZZ              | 90 552         |         |
|                |           |            |                    | Prijatie      |   | 020                | 625002.52442000 | ZZZ              | 34 410         |         |
|                |           | <b>132</b> |                    |               |   | <b>020</b>         |                 |                  | <b>124 962</b> |         |
|                |           | 132        |                    | Prijatie      |   | 060                | 611000.52110000 | ZZZ              | 2 640          |         |
|                |           |            |                    | Prijatie      |   | 060                | 625002.52442000 | ZZZ              | 1 004          |         |
|                |           | <b>132</b> |                    |               |   | <b>060</b>         |                 |                  | <b>3 644</b>   |         |
|                |           | 132        |                    | Prijatie      |   | 300                | 611000.52110000 | ZZZ              | 51 870         |         |
|                |           |            |                    | Prijatie      |   | 300                | 625002.52442000 | ZZZ              | 19 711         |         |
|                |           | <b>132</b> |                    |               |   | <b>300</b>         |                 |                  | <b>71 581</b>  |         |
|                |           | 132        |                    | Prijatie      |   | 31                 | 611000.52110000 | ZZZ              | -              | 145 062 |
|                |           |            |                    | Prijatie      |   | 31                 | 625002.52442000 | ZZZ              | -              | 55 125  |
|                |           | <b>132</b> |                    |               |   | <b>200 187</b>     |                 |                  |                |         |
| 1.             |           |            |                    |               |   |                    |                 | -                |                |         |
| 85             | 26.2.2021 | 132        | BA--0308598/2021   | Prijatie      | Rozpočtové opatrenie<br>správneho fondu, ústredie | 31                 | 637004.51828000 | ZZZ              | -              | 2 700   |
|                |           | 132        |                    | Prijatie      |   | 31                 | 633016.51330000 | ZZZ              | 2 700          |         |
|                |           | <b>132</b> |                    |               |   |                    |                 |                  | -              |         |
| 2.             |           |            |                    |               |   |                    |                 | -                |                |         |
| 107            | 17.3.2021 | 132        | Ba--0445117/2021   | Prijatie      | Rozpočtové opatrenie<br>správneho fondu, ústredie | 20                 | 642012.52740000 | ZZZ              | 4 354          |         |
|                |           | 132        |                    | Prijatie      |   | 20                 | 642013.52750000 | ZZZ              | 6 390          |         |
|                |           | 132        |                    | Prijatie      |   | 20                 | 642013.52820000 | ZZZ              | 12 780         |         |
|                |           | 132        |                    | Prijatie      |   | 20                 | 637005.51831000 | ZZZ              | 110 736        |         |
|                |           | 132        |                    | Prijatie      |   | 20                 | 637006.52780000 | ZZZ              | 404            |         |
|                |           | <b>132</b> |                    |               |   | <b>20</b>          |                 |                  | <b>134 664</b> |         |
|                |           | 132        |                    | Prijatie      |   | 40                 | 642013.52750000 | ZZZ              | 1 132          |         |
|                |           | 132        |                    | Prijatie      |   | 40                 | 642013.52820000 | ZZZ              | 2 264          |         |
|                |           | 132        |                    | Prijatie      |   | 40                 | 637005.51831000 | ZZZ              | 6 393          |         |
|                |           | 132        |                    | Odoslanie     |   | 40                 | 637012.54911000 | ZZZ              | -              | 20      |
|                |           | 132        |                    | Prijatie      |   | 40                 | 819003.54510000 | ZZZ              | 20             |         |
|                |           | <b>132</b> |                    |               |   | <b>40</b>          |                 |                  | <b>9 789</b>   |         |
|                |           | 132        |                    | Prijatie      |   | 110                | 642012.52740000 | ZZZ              | 5 305          |         |
|                |           | 132        |                    | Prijatie      |   | 110                | 642012.52810000 | ZZZ              | 2 122          |         |
|                |           | 132        |                    | Prijatie      |   | 110                | 642013.52750000 | ZZZ              | 1 061          |         |
|                |           | 132        |                    | Prijatie      |   | 110                | 642013.52820000 | ZZZ              | 2 122          |         |
|                |           | <b>132</b> |                    |               |   | <b>110</b>         |                 |                  | <b>10 610</b>  |         |
|                |           | 132        |                    | Prijatie      |   | 120                | 642013.52750000 | ZZZ              | 1 579          |         |
|                |           | 132        |                    | Prijatie      |   | 120                | 642013.52820000 | ZZZ              | 3 158          |         |
|                |           | <b>132</b> |                    |               |   | <b>120</b>         |                 |                  | <b>4 737</b>   |         |
|                |           | 132        |                    | Prijatie      |   | 150                | 642013.52750000 | ZZZ              | 1 310          |         |
|                |           | 132        |                    | Prijatie      |   | 150                | 642013.52820000 | ZZZ              | 2 620          |         |
|                |           | 132        |                    | Prijatie      |   | 150                | 637005.51831000 | ZZZ              | 3 595          |         |
|                |           | <b>132</b> |                    |               |   | <b>150</b>         |                 |                  | <b>7 525</b>   |         |
|                |           | 132        |                    | Prijatie      |   | 160                | 637005.51831000 | ZZZ              | 4 695          |         |
|                |           | <b>132</b> |                    |               |   | <b>160</b>         |                 |                  | <b>4 695</b>   |         |
|                |           | 132        |                    | Prijatie      |   | 170                | 637005.51831000 | ZZZ              | 9 009          |         |
|                |           | 132        |                    | Prijatie      |   | 170                | 637006.52780000 | ZZZ              | 228            |         |
|                |           | <b>132</b> |                    |               |   | <b>170</b>         |                 |                  | <b>9 237</b>   |         |
|                |           | 132        |                    | Prijatie      |   | 200                | 642013.52750000 | ZZZ              | 2 507          |         |
|                |           | 132        |                    | Prijatie      |   | 200                | 642013.52820000 | ZZZ              | 5 014          |         |
|                |           | <b>132</b> |                    |               |   | <b>200</b>         |                 |                  | <b>7 521</b>   |         |
|                |           | 132        |                    | Prijatie      |   | 210                | 642013.52750000 | ZZZ              | 2 841          |         |
| 132            | Prijatie  | 210        | 642013.52820000    | ZZZ           | 5 681   |                    |                 |                  |                |         |
| 132            | Prijatie  | 210        | 637005.51831000    | ZZZ           | 2 931   |                    |                 |                  |                |         |
| <b>132</b>     |           | <b>210</b> |                    |               | <b>11 453</b>                                     |                    |                 |                  |                |         |
| 132            | Prijatie  | 240        | 642013.52750000    | ZZZ           | 2 613   |                    |                 |                  |                |         |
| 132            | Prijatie  | 240        | 642013.52820000    | ZZZ           | 5 226   |                    |                 |                  |                |         |
| <b>132</b>     |           | <b>240</b> |                    |               | <b>7 839</b>                                      |                    |                 |                  |                |         |
| 132            | Prijatie  | 260        | 642013.52750000    | ZZZ           | 3 886   |                    |                 |                  |                |         |
| 132            | Prijatie  | 260        | 642013.52820000    | ZZZ           | 7 772   |                    |                 |                  |                |         |
| 132            | Prijatie  | 260        | 637005.51831000    | ZZZ           | 6 601   |                    |                 |                  |                |         |
| <b>132</b>     |           | <b>260</b> |                    |               | <b>18 259</b>                                     |                    |                 |                  |                |         |
| 132            | Odoslanie | 270        | 637005.51813000    | ZZZ           | -   | 3 273              |                 |                  |                |         |
| 132            | Odoslanie | 270        | 635004.51140000    | ZZZ           | -   | 727                |                 |                  |                |         |

| Poradové číslo | Dátum     | Fond       | Protokolárne číslo | Druh operácie | Druh rozpočtu                                  | Finančné stredisko | Finanč.položka   | Program rozpočtu | Suma   |                |                 |     |   |     |
|----------------|-----------|------------|--------------------|---------------|--|--------------------|------------------|------------------|--|----------------|-----------------|-----|---|-----|
| 3.             |           | 132        |                    | Prijatie      |  | 270                | 635002.51130000  | ZZZ              | 4 000  |                |                 |     |   |     |
|                |           | <b>132</b> |                    |               |  | <b>270</b>         |                  |                  |  | -              |                 |     |   |     |
|                |           | 132        |                    | Odoslanie     |  | 31                 | 637005.51831000  | ZZZ              | -  | 154 842        |                 |     |   |     |
|                |           | 132        |                    | Odoslanie     |  | 31                 | 642013.52750000  | ZZZ              | -  | 34 174         |                 |     |   |     |
|                |           | 132        |                    | Odoslanie     |  | 31                 | 642013.52820000  | ZZZ              | -  | 51 150         |                 |     |   |     |
|                |           | 132        |                    | Odoslanie     |  | 31                 | 637006.52780000  | ZZZ              | -  | 1 088          |                 |     |   |     |
|                |           | <b>132</b> |                    |               |  | <b>31</b>          |                  |                  | -  | <b>241 254</b> |                 |     |   |     |
|                |           | 132        |                    | Prijatie      |  | 340                | 637005.51831000  | ZZZ              |  | 10 882         |                 |     |   |     |
|                |           | 132        |                    | Prijatie      |  | 340                | 637006.52780000  | ZZZ              |  | 456            |                 |     |   |     |
|                |           | <b>132</b> |                    |               |  | <b>340</b>         |                  |                  |  | <b>11 338</b>  |                 |     |   |     |
|                |           | 132        |                    | Prijatie      |  | 380                | 642013.52750000  | ZZZ              |  | 1 196          |                 |     |   |     |
|                |           | 132        |                    | Prijatie      |  | 380                | 642013.52820000  | ZZZ              |  | 2 391          |                 |     |   |     |
|                |           |            |                    |               |  | <b>132</b>         |                  | <b>380</b>       |  |                | <b>3 587</b>    |     |   |     |
| 4.             | 14.4.2021 | 132        | BA--0843148/2021   | Prijatie      | Rozpočtové opatrenie správneho fondu, ústredie | 35                 | 711001.04261210  | P2102            | 800  |                |                 |     |   |     |
|                |           | 132        |                    | Prijatie      |  | 35                 | 713004.04221230  | P2115            | 14 000   |                |                 |     |   |     |
|                |           | 132        |                    | Odoslanie     |  | 35                 | 713005.04221240  | P2013            | -  | 15 544         |                 |     |   |     |
|                |           | 132        |                    | Odoslanie     |  | 35                 | 716000.04251200  | P1009            | -  | 700            |                 |     |   |     |
|                |           | 132        |                    | Odoslanie     |  | 35                 | 716000.04251200  | P1912            | -  | 500            |                 |     |   |     |
|                |           | 132        |                    | Odoslanie     |  | 35                 | 716000.04251200  | P1901            | -  | 900            |                 |     |   |     |
|                |           | 132        |                    | Prijatie      |  | 35                 | 717002.04211220  | P1505            |  | 99 900         |                 |     |   |     |
|                |           | 132        |                    | Odoslanie     |  | 35                 | 717002.04211220  | P1215            | -  | 25 756         |                 |     |   |     |
|                |           | 132        |                    | Prijatie      |  | 35                 | 717002.04211220  | P2006            |  | 7 100          |                 |     |   |     |
|                |           | 132        |                    | Odoslanie     |  | 35                 | 717002.04211220  | P2007            | -  | 200 000        |                 |     |   |     |
|                |           | 132        |                    | Prijatie      |  | 35                 | 717002.04211220  | P1025            |  | 3 000          |                 |     |   |     |
|                |           | 132        |                    | Odoslanie     |  | 35                 | 717002.04211220  | P2110            | -  | 150 000        |                 |     |   |     |
|                |           | 132        |                    | Odoslanie     |  | 35                 | 717002.04211220  | P2114            | -  | 110 000        |                 |     |   |     |
|                |           | 132        |                    | Prijatie      |  | 35                 | 717002.04211220  | P1216            |  | 18 600         |                 |     |   |     |
|                |           | <b>132</b> |                    |               |  | <b>35</b>          |                  |                  | -  | <b>360 000</b> |                 |     |   |     |
|                |           | 132        |                    | Prijatie      |  | 43                 | 637040.51815000  | ZZZ              |  | 120 000        |                 |     |   |     |
|                |           | 132        |                    | Prijatie      |  | 43                 | 637040.51822100  | ZZZ              |  | 240 000        |                 |     |   |     |
|                |           |            |                    |               |  | <b>132</b>         |                  | <b>43</b>        |  |                | <b>360 000</b>  |     |   |     |
|                |           | 5.         |                    | 23.4.2021     |  | 132                | BA--0927282/2021 | Odoslanie        | Rozpočtové opatrenie správneho fondu, ústredie | 31             | 633016.51321000 | ZZZ | - | 500 |
|                |           |            |                    |               |  | 132                |                  | Prijatie         |  | 31             | 633016.51310000 | ZZZ |   | 500 |
| 132            | Odoslanie |            | 31                 |               | 642013.52750000                                | ZZZ                |                  | -                |  | 33 864         |                 |     |   |     |
| 132            | Prijatie  |            | 31                 |               | 642012.52740000                                | ZZZ                |                  |                  |  | 22 576         |                 |     |   |     |
| 132            | Prijatie  |            | 31                 |               | 642012.52810000                                | ZZZ                |                  |                  |  | 11 288         |                 |     |   |     |
| <b>132</b>     |           |            | <b>31</b>          |               |  |                    |                  |                  |  | -              |                 |     |   |     |
|                |           |            |                    |               |  |                    |                  |                  |  |                |                 |     |   |     |
| 6.             | 26.4.2021 | 132        | BA--0897203/2021   | Prijatie      | Rozpočtové opatrenie správneho fondu, ústredie | 80                 | 611000.52110000  | ZZZ              | 9 042  |                |                 |     |   |     |
|                |           | 132        |                    | Prijatie      |  | 80                 | 625002.52442000  | ZZZ              | 3 436  |                |                 |     |   |     |
|                |           | <b>132</b> |                    |               |  | <b>80</b>          |                  |                  |  | <b>12 478</b>  |                 |     |   |     |
|                |           | 132        |                    | Prijatie      |  | 190                | 611000.52110000  | ZZZ              |  | 3 264          |                 |     |   |     |
|                |           | 132        |                    | Prijatie      |  | 190                | 625002.52442000  | ZZZ              |  | 1 241          |                 |     |   |     |
|                |           | <b>132</b> |                    |               |  | <b>190</b>         |                  |                  |  | <b>4 505</b>   |                 |     |   |     |
|                |           | 132        |                    | Odoslanie     |  | 31                 | 611000.52110000  | ZZZ              | -  | 38 146         |                 |     |   |     |
|                |           | 132        |                    | Odoslanie     |  | 31                 | 625002.52442000  | ZZZ              | -  | 14 498         |                 |     |   |     |
|                |           | <b>132</b> |                    |               |  | <b>31</b>          |                  |                  | -  | <b>52 644</b>  |                 |     |   |     |
|                |           | 132        |                    | Prijatie      |  | 340                | 611000.52110000  | ZZZ              |  | 17 232         |                 |     |   |     |
|                |           | 132        |                    | Prijatie      |  | 340                | 625002.52442000  | ZZZ              |  | 6 549          |                 |     |   |     |
|                |           | <b>132</b> |                    |               |  | <b>340</b>         |                  |                  |  | <b>23 781</b>  |                 |     |   |     |
|                |           | 132        |                    | Prijatie      |  | 370                | 611000.52110000  | ZZZ              |  | 8 608          |                 |     |   |     |
|                |           | 132        |                    | Prijatie      |  | 370                | 625002.52442000  | ZZZ              |  | 3 272          |                 |     |   |     |
|                |           | <b>132</b> |                    | <b>370</b>    |  |                    | <b>11 880</b>    |                  |  |                |                 |     |   |     |
|                |           |            |                    |               |  |                    | -                |                  |  |                |                 |     |   |     |
| 133            | 28.4.2021 | 132        | Ba--0889388/2021   | Prijatie      | Rozpočtové opatrenie správneho fondu, ústredie | 40                 | 637005.51831000  | ZZZ              | 5 546  |                |                 |     |   |     |
|                |           | 132        |                    | Prijatie      |  | 40                 | 637006.52780000  | ZZZ              | 114  |                |                 |     |   |     |
|                |           | <b>132</b> |                    |               |  | <b>40</b>          |                  |                  |  | <b>5 660</b>   |                 |     |   |     |
|                |           | 132        |                    | Prijatie      |  | 60                 | 642013.52750000  | ZZZ              |  | 2 587          |                 |     |   |     |
|                |           | 132        |                    | Prijatie      |  | 60                 | 642013.52820000  | ZZZ              |  | 5 174          |                 |     |   |     |
|                |           | <b>132</b> |                    |               |  | <b>60</b>          |                  |                  |  | <b>7 761</b>   |                 |     |   |     |
|                |           | 132        |                    | Prijatie      |  | 80                 | 642013.52750000  | ZZZ              |  | 2 785          |                 |     |   |     |
|                |           | 132        |                    | Prijatie      |  | 80                 | 642013.52820000  | ZZZ              |  | 5 569          |                 |     |   |     |
|                |           | 132        |                    | Prijatie      |  | 80                 | 637005.51831000  | ZZZ              |  | 7 377          |                 |     |   |     |
|                |           | 132        |                    | Prijatie      |  | 80                 | 637006.52780000  | ZZZ              |  | 275            |                 |     |   |     |
|                |           | <b>132</b> |                    | <b>80</b>     |  |                    | <b>16 006</b>    |                  |  |                |                 |     |   |     |

| Poradové číslo | Dátum     | Fond       | Protokolárne číslo | Druh operácie | Druh rozpočtu             | Finančné stredisko | Finanč.položka  | Program rozpočtu | Suma           |
|----------------|-----------|------------|--------------------|---------------|---------------------------|--------------------|-----------------|------------------|----------------|
|                |           | 132        |                    | Prijatie      |                           | 90                 | 637005.51831000 | ZZZ              | 8 007          |
|                |           | <b>132</b> |                    |               |                           | <b>90</b>          |                 |                  | <b>8 007</b>   |
|                |           | 132        |                    | Prijatie      |                           | 110                | 637005.51831000 | ZZZ              | 32 963         |
|                |           | <b>132</b> |                    |               |                           | <b>110</b>         |                 |                  | <b>32 963</b>  |
|                |           | 132        |                    | Prijatie      |                           | 120                | 637005.51831000 | ZZZ              | 9 855          |
|                |           | <b>132</b> |                    |               |                           | <b>120</b>         |                 |                  | <b>9 855</b>   |
|                |           | 132        |                    | Prijatie      |                           | 130                | 642013.52750000 | ZZZ              | 1 176          |
|                |           | 132        |                    | Prijatie      |                           | 130                | 642013.52820000 | ZZZ              | 2 351          |
|                |           | 132        |                    | Prijatie      |                           | 130                | 637005.51831000 | ZZZ              | 7 930          |
|                |           | <b>132</b> |                    |               |                           | <b>130</b>         |                 |                  | <b>11 457</b>  |
|                |           | 132        |                    | Prijatie      |                           | 180                | 642013.52750000 | ZZZ              | 1 985          |
|                |           | 132        |                    | Prijatie      |                           | 180                | 642013.52820000 | ZZZ              | 3 969          |
|                |           | 132        |                    | Prijatie      |                           | 180                | 637005.51831000 | ZZZ              | 3 695          |
|                |           | <b>132</b> |                    |               |                           | <b>180</b>         |                 |                  | <b>9 649</b>   |
|                |           | 132        |                    | Prijatie      |                           | 230                | 637005.51831000 | ZZZ              | 1 858          |
|                |           | <b>132</b> |                    |               |                           | <b>230</b>         |                 |                  | <b>1 858</b>   |
|                |           | 132        |                    | Odoslanie     |                           | 240                | 637005.51831000 | ZZZ              | 2 000          |
|                |           | 132        |                    | Prijatie      |                           | 240                | 642015.52770000 | ZZZ              | 2 000          |
|                |           | <b>132</b> |                    |               |                           | <b>240</b>         |                 |                  | -              |
|                |           | 132        |                    | Prijatie      |                           | 250                | 637005.51831000 | ZZZ              | 6 316          |
|                |           | <b>132</b> |                    |               |                           | <b>250</b>         |                 |                  | <b>6 316</b>   |
|                |           | 132        |                    | Prijatie      |                           | 260                | 642013.52750000 | ZZZ              | 1 209          |
|                |           | 132        |                    | Prijatie      |                           | 260                | 642013.52820000 | ZZZ              | 2 417          |
|                |           | 132        |                    | Prijatie      |                           | 260                | 637005.51831000 | ZZZ              | 4 297          |
|                |           | <b>132</b> |                    |               |                           | <b>260</b>         |                 |                  | <b>7 923</b>   |
|                |           | 132        |                    | Prijatie      |                           | 270                | 642013.52750000 | ZZZ              | 1 450          |
|                |           | 132        |                    | Prijatie      |                           | 270                | 642013.52820000 | ZZZ              | 2 899          |
|                |           | 132        |                    | Prijatie      |                           | 270                | 637005.51831000 | ZZZ              | 5 881          |
|                |           | <b>132</b> |                    |               |                           | <b>270</b>         |                 |                  | <b>10 230</b>  |
|                |           | 132        |                    | Prijatie      |                           | 280                | 642013.52750000 | ZZZ              | 1 238          |
|                |           | 132        |                    | Prijatie      |                           | 280                | 642013.52820000 | ZZZ              | 2 476          |
|                |           | <b>132</b> |                    |               |                           | <b>280</b>         |                 |                  | <b>3 714</b>   |
|                |           | 132        |                    | Prijatie      |                           | 290                | 642013.52750000 | ZZZ              | 3 239          |
|                |           | 132        |                    | Prijatie      |                           | 290                | 642013.52820000 | ZZZ              | 6 478          |
|                |           | <b>132</b> |                    |               |                           | <b>290</b>         |                 |                  | <b>9 717</b>   |
|                |           | 132        |                    | Prijatie      |                           | 300                | 642013.52750000 | ZZZ              | 2 645          |
|                |           | 132        |                    | Prijatie      |                           | 300                | 642013.52820000 | ZZZ              | 5 290          |
|                |           | 132        |                    | Prijatie      |                           | 300                | 637005.51831000 | ZZZ              | 7 252          |
|                |           | <b>132</b> |                    |               |                           | <b>300</b>         |                 |                  | <b>15 187</b>  |
|                |           | 132        |                    | Odoslanie     |                           | 31                 | 637005.51831000 | ZZZ              | 103 997        |
|                |           | 132        |                    | Odoslanie     |                           | 31                 | 642013.52750000 | ZZZ              | 19 513         |
|                |           | 132        |                    | Odoslanie     |                           | 31                 | 642013.52820000 | ZZZ              | 39 020         |
|                |           | 132        |                    | Odoslanie     |                           | 31                 | 637006.52780000 | ZZZ              | 389            |
|                |           | <b>132</b> |                    |               |                           | <b>31</b>          |                 |                  | <b>162 919</b> |
|                |           | 132        |                    | Prijatie      |                           | 390                | 642013.52750000 | ZZZ              | 1 199          |
|                |           | 132        |                    | Prijatie      |                           | 390                | 642013.52820000 | ZZZ              | 2 397          |
|                |           | 132        |                    | Prijatie      |                           | 390                | 637005.51831000 | ZZZ              | 3 020          |
|                |           | <b>132</b> |                    |               |                           | <b>390</b>         |                 |                  | <b>6 616</b>   |
| 7.             |           |            |                    |               |                           |                    |                 |                  |                |
| 174            | 27.5.2021 | 132        | Ba--1093214/2021   | Prijatie      | Rozpočtové opatrenie      | 40                 | 637005.51831000 | ZZZ              | 4 997          |
|                |           | 132        |                    | Prijatie      | správneho fondu, ústredie | 40                 | 637006.52780000 | ZZZ              | 124            |
|                |           | <b>132</b> |                    |               |                           | <b>40</b>          |                 |                  | <b>5 121</b>   |
|                |           | 132        |                    | Odoslanie     |                           | 50                 | 637005.51831000 | ZZZ              | 5 160          |
|                |           | 132        |                    | Odoslanie     |                           | 50                 | 633001.50142100 | ZZZ              | 1 840          |
|                |           | 132        |                    | Prijatie      |                           | 50                 | 633006.50111200 | ZZZ              | 7 000          |
|                |           | <b>132</b> |                    |               |                           | <b>50</b>          |                 |                  | -              |
|                |           | 132        |                    | Prijatie      |                           | 100                | 642013.52750000 | ZZZ              | 1 567          |
|                |           | 132        |                    | Prijatie      |                           | 100                | 642013.52820000 | ZZZ              | 3 133          |
|                |           | 132        |                    | Prijatie      |                           | 100                | 637005.51831000 | ZZZ              | 13 597         |
|                |           | <b>132</b> |                    |               |                           | <b>100</b>         |                 |                  | <b>18 297</b>  |
|                |           | 132        |                    | Odoslanie     |                           | 170                | 637005.51831000 | ZZZ              | 8 500          |
|                |           | 132        |                    | Prijatie      |                           | 170                | 633006.50111200 | ZZZ              | 8 500          |
|                |           | 132        |                    | Prijatie      |                           | 170                | 637005.51831000 | ZZZ              | 14 088         |
|                |           | <b>132</b> |                    |               |                           | <b>170</b>         |                 |                  | <b>14 088</b>  |
|                |           | 132        |                    | Prijatie      |                           | 180                | 642013.52750000 | ZZZ              | 1 351          |
|                |           | 132        |                    | Prijatie      |                           | 180                | 642013.52820000 | ZZZ              | 2 702          |
|                |           | <b>132</b> |                    |               |                           | <b>180</b>         |                 |                  | <b>4 053</b>   |
|                |           | 132        |                    | Prijatie      |                           | 290                | 642013.52750000 | ZZZ              | 1 001          |
|                |           | 132        |                    | Prijatie      |                           | 290                | 642013.52820000 | ZZZ              | 2 002          |

| Poradové číslo | Dátum     | Fond       | Protokolárne číslo | Druh operácie | Druh rozpočtu                                     | Finančné stredisko | Finanč.položka  | Program rozpočtu | Suma           |               |
|----------------|-----------|------------|--------------------|---------------|---|--------------------|-----------------|------------------|----------------|---------------|
| 8.             |           | 132        |                    | Prijatie      |   | 290                | 637005.51831000 | ZZZ              | 18 518         |               |
|                |           | <b>132</b> |                    |               |   | <b>290</b>         |                 |                  | <b>21 521</b>  |               |
|                |           | 132        |                    | Odoslanie     |   | 31                 | 637005.51831000 | ZZZ              | -              | 53 008        |
|                |           | 132        |                    | Odoslanie     |   | 31                 | 642013.52750000 | ZZZ              | -              | 3 919         |
|                |           | 132        |                    | Odoslanie     |   | 31                 | 642013.52820000 | ZZZ              | -              | 7 837         |
|                |           | 132        |                    | Odoslanie     |   | 31                 | 637006.52780000 | ZZZ              | -              | 124           |
|                |           | <b>132</b> |                    |               |   | <b>31</b>          |                 |                  | -              | <b>64 888</b> |
|                |           | 132        |                    | Prijatie      |   | 360                | 637005.51831000 | ZZZ              |                | 1 808         |
|                |           | <b>132</b> |                    | <b>360</b>    |   |                    | <b>1 808</b>    |                  |                |               |
|                |           |            |                    |               |   |                    |                 | -                |                |               |
| 9.             | 31.5.2021 | 132        | Ba--1094009/2021   | Prijatie      | Rozpočtové opatrenie<br>správneho fondu, ústredie | 110                | 637004.51828000 | ZZZ              | 28 000         |               |
|                |           | <b>132</b> |                    | <b>110</b>    |   |                    |                 | <b>28 000</b>    |                |               |
|                |           | 132        | Ba--1094009/2021   | Odoslanie     |   | 31                 | 637005.51831000 | ZZZ              | -              | 28 000        |
|                |           | <b>132</b> |                    | <b>31</b>     |   |                    |                 | -                | <b>28 000</b>  |               |
|                |           |            |                    |               |   |                    |                 | -                |                |               |
| 10.            | 8.6.2021  | 132        | BA--1125451/2021   | Prijatie      | Rozpočtové opatrenie<br>správneho fondu, ústredie | 110                | 611000.52110000 | ZZZ              | 8 258          |               |
|                |           | 132        |                    | Prijatie      |   | 110                | 625002.52442000 | ZZZ              | 3 139          |               |
|                |           | <b>132</b> |                    |               |   | <b>110</b>         |                 |                  | <b>11 397</b>  |               |
|                |           | 132        |                    | Odoslanie     |   | 31                 | 611000.52110000 | ZZZ              | -              | 14 708        |
|                |           | 132        |                    | Odoslanie     |   | 31                 | 625002.52442000 | ZZZ              | -              | 5 590         |
|                |           | <b>132</b> |                    |               |   | <b>31</b>          |                 |                  | -              | <b>20 298</b> |
|                |           | 132        |                    | Prijatie      |   | 320                | 611000.52110000 | ZZZ              |                | 6 450         |
|                |           | 132        |                    | Prijatie      |   | 320                | 625002.52442000 | ZZZ              |                | 2 451         |
|                |           | <b>132</b> |                    |               |   | <b>320</b>         |                 |                  |                | <b>8 901</b>  |
|                |           |            |                    |               |   |                    |                 |                  |                |               |
| 210            | 17.6.2021 | 132        | BA--1131270/2021   | Prijatie      | Rozpočtové opatrenie<br>správneho fondu, ústredie | 20                 | 611000.52110000 | ZZZ              | 142 086        |               |
|                |           | 132        |                    | Prijatie      |   | 20                 | 614000.52140000 | ZZZ              | 48 405         |               |
|                |           | 132        |                    | Prijatie      |   | 20                 | 625002.52442000 | ZZZ              | 72 387         |               |
|                |           | <b>132</b> |                    |               |   | <b>20</b>          |                 |                  | <b>262 878</b> |               |
|                |           | 132        |                    | Prijatie      |   | 40                 | 611000.52110000 | ZZZ              |                | 37 996        |
|                |           | 132        |                    | Prijatie      |   | 40                 | 614000.52140000 | ZZZ              |                | 12 306        |
|                |           | 132        |                    | Prijatie      |   | 40                 | 625002.52442000 | ZZZ              |                | 19 115        |
|                |           | <b>132</b> |                    |               |   | <b>40</b>          |                 |                  |                | <b>69 417</b> |
|                |           | 132        |                    | Prijatie      |   | 50                 | 611000.52110000 | ZZZ              |                | 16 632        |
|                |           | 132        |                    | Prijatie      |   | 50                 | 614000.52140000 | ZZZ              |                | 5 530         |
|                |           | 132        |                    | Prijatie      |   | 50                 | 625002.52442000 | ZZZ              |                | 8 422         |
|                |           | <b>132</b> |                    |               |   | <b>50</b>          |                 |                  |                | <b>30 584</b> |
|                |           | 132        |                    | Prijatie      |   | 60                 | 611000.52110000 | ZZZ              |                | 19 691        |
|                |           | 132        |                    | Prijatie      |   | 60                 | 614000.52140000 | ZZZ              |                | 6 657         |
|                |           | 132        |                    | Prijatie      |   | 60                 | 625002.52442000 | ZZZ              |                | 10 013        |
|                |           | <b>132</b> |                    |               |   | <b>60</b>          |                 |                  |                | <b>36 361</b> |
|                |           | 132        |                    | Prijatie      |   | 70                 | 611000.52110000 | ZZZ              |                | 20 678        |
|                |           | 132        |                    | Prijatie      |   | 70                 | 614000.52140000 | ZZZ              |                | 6 804         |
|                |           | 132        |                    | Prijatie      |   | 70                 | 625002.52442000 | ZZZ              |                | 10 444        |
|                |           | <b>132</b> |                    |               |   | <b>70</b>          |                 |                  |                | <b>37 926</b> |
|                |           | 132        |                    | Prijatie      |   | 80                 | 611000.52110000 | ZZZ              |                | 29 232        |
|                |           | 132        |                    | Prijatie      |   | 80                 | 614000.52140000 | ZZZ              |                | 9 597         |
|                |           | 132        |                    | Prijatie      |   | 80                 | 625002.52442000 | ZZZ              |                | 14 756        |
|                |           | <b>132</b> |                    |               |   | <b>80</b>          |                 |                  |                | <b>53 585</b> |
|                |           | 132        |                    | Prijatie      |   | 90                 | 611000.52110000 | ZZZ              |                | 25 991        |
|                |           | 132        |                    | Prijatie      |   | 90                 | 614000.52140000 | ZZZ              |                | 8 792         |
|                |           | 132        |                    | Prijatie      |   | 90                 | 625002.52442000 | ZZZ              |                | 13 218        |
|                |           | <b>132</b> |                    |               |   | <b>90</b>          |                 |                  |                | <b>48 001</b> |
|                |           | 132        |                    | Prijatie      |   | 100                | 611000.52110000 | ZZZ              |                | 23 149        |
|                |           | 132        |                    | Prijatie      |   | 100                | 614000.52140000 | ZZZ              |                | 7 616         |
|                |           | 132        |                    | Prijatie      |   | 100                | 625002.52442000 | ZZZ              |                | 11 691        |
|                |           | <b>132</b> |                    |               |   | <b>100</b>         |                 |                  |                | <b>42 456</b> |
|                |           | 132        |                    | Prijatie      |   | 110                | 611000.52110000 | ZZZ              |                | 32 060        |
|                |           | 132        |                    | Prijatie      |   | 110                | 614000.52140000 | ZZZ              |                | 10 563        |
|                |           | 132        |                    | Prijatie      |   | 110                | 625002.52442000 | ZZZ              |                | 16 197        |
|                |           | <b>132</b> |                    |               |   | <b>110</b>         |                 |                  |                | <b>58 820</b> |
|                |           | 132        |                    | Prijatie      |   | 120                | 611000.52110000 | ZZZ              |                | 15 687        |
|                |           | 132        |                    | Prijatie      |   | 120                | 614000.52140000 | ZZZ              |                | 5 187         |
|                |           | 132        |                    | Prijatie      |   | 120                | 625002.52442000 | ZZZ              |                | 7 933         |
|                |           | <b>132</b> |                    |               |   | <b>120</b>         |                 |                  |                | <b>28 807</b> |
| 132            | Prijatie  | 130        | 611000.52110000    | ZZZ           |   | 17 675             |                 |                  |                |               |
| 132            | Prijatie  | 130        | 614000.52140000    | ZZZ           |   | 5 775              |                 |                  |                |               |

| Poradové číslo | Dátum | Fond       | Protokolárne číslo | Druh operácie | Druh rozpočtu | Finančné stredisko | Finanč.položka  | Program rozpočtu | Suma          |
|----------------|-------|------------|--------------------|---------------|---------------|--------------------|-----------------|------------------|---------------|
|                |       | 132        |                    | Prijatie      |               | 130                | 625002.52442000 | ZZZ              | 8 911         |
|                |       | <b>132</b> |                    |               |               | <b>130</b>         |                 |                  | <b>32 361</b> |
|                |       | 132        |                    | Prijatie      |               | 140                | 611000.52110000 | ZZZ              | 18 165        |
|                |       | 132        |                    | Prijatie      |               | 140                | 614000.52140000 | ZZZ              | 5 922         |
|                |       | 132        |                    | Prijatie      |               | 140                | 625002.52442000 | ZZZ              | 9 154         |
|                |       | <b>132</b> |                    |               |               | <b>140</b>         |                 |                  | <b>33 241</b> |
|                |       | 132        |                    | Prijatie      |               | 150                | 611000.52110000 | ZZZ              | 23 373        |
|                |       | 132        |                    | Prijatie      |               | 150                | 614000.52140000 | ZZZ              | 7 840         |
|                |       | 132        |                    | Prijatie      |               | 150                | 625002.52442000 | ZZZ              | 11 861        |
|                |       | <b>132</b> |                    |               |               | <b>150</b>         |                 |                  | <b>43 074</b> |
|                |       | 132        |                    | Prijatie      |               | 160                | 611000.52110000 | ZZZ              | 31 157        |
|                |       | 132        |                    | Prijatie      |               | 160                | 614000.52140000 | ZZZ              | 10 346        |
|                |       | 132        |                    | Prijatie      |               | 160                | 625002.52442000 | ZZZ              | 15 772        |
|                |       | <b>132</b> |                    |               |               | <b>160</b>         |                 |                  | <b>57 275</b> |
|                |       | 132        |                    | Prijatie      |               | 170                | 611000.52110000 | ZZZ              | 20 055        |
|                |       | 132        |                    | Prijatie      |               | 170                | 614000.52140000 | ZZZ              | 6 349         |
|                |       | 132        |                    | Prijatie      |               | 170                | 625002.52442000 | ZZZ              | 10 034        |
|                |       | <b>132</b> |                    |               |               | <b>170</b>         |                 |                  | <b>36 438</b> |
|                |       | 132        |                    | Prijatie      |               | 180                | 611000.52110000 | ZZZ              | 17 969        |
|                |       | 132        |                    | Prijatie      |               | 180                | 614000.52140000 | ZZZ              | 5 999         |
|                |       | 132        |                    | Prijatie      |               | 180                | 625002.52442000 | ZZZ              | 9 108         |
|                |       | <b>132</b> |                    |               |               | <b>180</b>         |                 |                  | <b>33 076</b> |
|                |       | 132        |                    | Prijatie      |               | 190                | 611000.52110000 | ZZZ              | 20 167        |
|                |       | 132        |                    | Prijatie      |               | 190                | 614000.52140000 | ZZZ              | 6 636         |
|                |       | 132        |                    | Prijatie      |               | 190                | 625002.52442000 | ZZZ              | 10 186        |
|                |       | <b>132</b> |                    |               |               | <b>190</b>         |                 |                  | <b>36 989</b> |
|                |       | 132        |                    | Prijatie      |               | 200                | 611000.52110000 | ZZZ              | 17 829        |
|                |       | 132        |                    | Prijatie      |               | 200                | 614000.52140000 | ZZZ              | 5 957         |
|                |       | 132        |                    | Prijatie      |               | 200                | 625002.52442000 | ZZZ              | 9 039         |
|                |       | <b>132</b> |                    |               |               | <b>200</b>         |                 |                  | <b>32 825</b> |
|                |       | 132        |                    | Prijatie      |               | 210                | 611000.52110000 | ZZZ              | 31 647        |
|                |       | 132        |                    | Prijatie      |               | 210                | 614000.52140000 | ZZZ              | 10 318        |
|                |       | 132        |                    | Prijatie      |               | 210                | 625002.52442000 | ZZZ              | 15 947        |
|                |       | <b>132</b> |                    |               |               | <b>210</b>         |                 |                  | <b>57 912</b> |
|                |       | 132        |                    | Prijatie      |               | 220                | 611000.52110000 | ZZZ              | 13 027        |
|                |       | 132        |                    | Prijatie      |               | 220                | 614000.52140000 | ZZZ              | 4 431         |
|                |       | 132        |                    | Prijatie      |               | 220                | 625002.52442000 | ZZZ              | 6 635         |
|                |       | <b>132</b> |                    |               |               | <b>220</b>         |                 |                  | <b>24 093</b> |
|                |       | 132        |                    | Prijatie      |               | 230                | 611000.52110000 | ZZZ              | 13 748        |
|                |       | 132        |                    | Prijatie      |               | 230                | 614000.52140000 | ZZZ              | 4 473         |
|                |       | 132        |                    | Prijatie      |               | 230                | 625002.52442000 | ZZZ              | 6 924         |
|                |       | <b>132</b> |                    |               |               | <b>230</b>         |                 |                  | <b>25 145</b> |
|                |       | 132        |                    | Prijatie      |               | 240                | 611000.52110000 | ZZZ              | 7 812         |
|                |       | 132        |                    | Prijatie      |               | 240                | 614000.52140000 | ZZZ              | 2 576         |
|                |       | 132        |                    | Prijatie      |               | 240                | 625002.52442000 | ZZZ              | 3 948         |
|                |       | <b>132</b> |                    |               |               | <b>240</b>         |                 |                  | <b>14 336</b> |
|                |       | 132        |                    | Prijatie      |               | 250                | 611000.52110000 | ZZZ              | 17 773        |
|                |       | 132        |                    | Prijatie      |               | 250                | 614000.52140000 | ZZZ              | 5 677         |
|                |       | 132        |                    | Prijatie      |               | 250                | 625002.52442000 | ZZZ              | 8 911         |
|                |       | <b>132</b> |                    |               |               | <b>250</b>         |                 |                  | <b>32 361</b> |
|                |       | 132        |                    | Prijatie      |               | 260                | 611000.52110000 | ZZZ              | 14 483        |
|                |       | 132        |                    | Prijatie      |               | 260                | 614000.52140000 | ZZZ              | 4 697         |
|                |       | 132        |                    | Prijatie      |               | 260                | 625002.52442000 | ZZZ              | 7 289         |
|                |       | <b>132</b> |                    |               |               | <b>260</b>         |                 |                  | <b>26 469</b> |
|                |       | 132        |                    | Prijatie      |               | 270                | 611000.52110000 | ZZZ              | 30 513        |
|                |       | 132        |                    | Prijatie      |               | 270                | 614000.52140000 | ZZZ              | 10 129        |
|                |       | 132        |                    | Prijatie      |               | 270                | 625002.52442000 | ZZZ              | 15 444        |
|                |       | <b>132</b> |                    |               |               | <b>270</b>         |                 |                  | <b>56 086</b> |
|                |       | 132        |                    | Prijatie      |               | 280                | 611000.52110000 | ZZZ              | 14 063        |
|                |       | 132        |                    | Prijatie      |               | 280                | 614000.52140000 | ZZZ              | 4 648         |
|                |       | 132        |                    | Prijatie      |               | 280                | 625002.52442000 | ZZZ              | 7 111         |
|                |       | <b>132</b> |                    |               |               | <b>280</b>         |                 |                  | <b>25 822</b> |
|                |       | 132        |                    | Prijatie      |               | 290                | 611000.52110000 | ZZZ              | 17 010        |
|                |       | 132        |                    | Prijatie      |               | 290                | 614000.52140000 | ZZZ              | 5 936         |
|                |       | 132        |                    | Prijatie      |               | 290                | 625002.52442000 | ZZZ              | 8 720         |
|                |       | <b>132</b> |                    |               |               | <b>290</b>         |                 |                  | <b>31 666</b> |
|                |       | 132        |                    | Prijatie      |               | 300                | 611000.52110000 | ZZZ              | 25 375        |
|                |       | 132        |                    | Prijatie      |               | 300                | 614000.52140000 | ZZZ              | 7 882         |
|                |       | 132        |                    | Prijatie      |               | 300                | 625002.52442000 | ZZZ              | 12 638        |

| Poradové číslo | Dátum     | Fond       | Protokolárne číslo | Druh operácie | Druh rozpočtu             | Finančné stredisko | Finanč.položka  | Program rozpočtu | Suma             |
|----------------|-----------|------------|--------------------|---------------|---------------------------|--------------------|-----------------|------------------|------------------|
|                |           | <b>132</b> |                    |               |                           | <b>300</b>         |                 |                  | <b>45 895</b>    |
|                |           | 132        |                    | Odoslanie     |                           | 31                 | 611000.52110000 | ZZZ              | - 1 149 505      |
|                |           | 132        |                    | Odoslanie     |                           | 31                 | 625002.52442000 | ZZZ              | - 436 829        |
|                |           | <b>132</b> |                    |               |                           | <b>31</b>          |                 |                  | <b>1 586 334</b> |
|                |           | 132        |                    | Prijatie      |                           | 310                | 611000.52110000 | ZZZ              | 12 733           |
|                |           | 132        |                    | Prijatie      |                           | 310                | 614000.52140000 | ZZZ              | 4 263            |
|                |           | 132        |                    | Prijatie      |                           | 310                | 625002.52442000 | ZZZ              | 6 459            |
|                |           | <b>132</b> |                    |               |                           | <b>310</b>         |                 |                  | <b>23 455</b>    |
|                |           | 132        |                    | Prijatie      |                           | 320                | 611000.52110000 | ZZZ              | 10 094           |
|                |           | 132        |                    | Prijatie      |                           | 320                | 614000.52140000 | ZZZ              | 3 241            |
|                |           | 132        |                    | Prijatie      |                           | 320                | 625002.52442000 | ZZZ              | 5 068            |
|                |           | <b>132</b> |                    |               |                           | <b>320</b>         |                 |                  | <b>18 403</b>    |
|                |           | 132        |                    | Prijatie      |                           | 330                | 611000.52110000 | ZZZ              | 12 922           |
|                |           | 132        |                    | Prijatie      |                           | 330                | 614000.52140000 | ZZZ              | 4 291            |
|                |           | 132        |                    | Prijatie      |                           | 330                | 625002.52442000 | ZZZ              | 6 541            |
|                |           | <b>132</b> |                    |               |                           | <b>330</b>         |                 |                  | <b>23 754</b>    |
|                |           | 132        |                    | Prijatie      |                           | 340                | 611000.52110000 | ZZZ              | 49 413           |
|                |           | 132        |                    | Prijatie      |                           | 340                | 614000.52140000 | ZZZ              | 16 058           |
|                |           | 132        |                    | Prijatie      |                           | 340                | 625002.52442000 | ZZZ              | 24 879           |
|                |           | <b>132</b> |                    |               |                           | <b>340</b>         |                 |                  | <b>90 350</b>    |
|                |           | 132        |                    | Prijatie      |                           | 360                | 611000.52110000 | ZZZ              | 17 402           |
|                |           | 132        |                    | Prijatie      |                           | 360                | 614000.52140000 | ZZZ              | 5 775            |
|                |           | 132        |                    | Prijatie      |                           | 360                | 625002.52442000 | ZZZ              | 8 808            |
|                |           | <b>132</b> |                    |               |                           | <b>360</b>         |                 |                  | <b>31 985</b>    |
|                |           | 132        |                    | Prijatie      |                           | 370                | 611000.52110000 | ZZZ              | 12 789           |
|                |           | 132        |                    | Prijatie      |                           | 370                | 614000.52140000 | ZZZ              | 4 074            |
|                |           | 132        |                    | Prijatie      |                           | 370                | 625002.52442000 | ZZZ              | 6 408            |
|                |           | <b>132</b> |                    |               |                           | <b>370</b>         |                 |                  | <b>23 271</b>    |
|                |           | 132        |                    | Prijatie      |                           | 380                | 611000.52110000 | ZZZ              | 20 944           |
|                |           | 132        |                    | Prijatie      |                           | 380                | 614000.52140000 | ZZZ              | 6 741            |
|                |           | 132        |                    | Prijatie      |                           | 380                | 625002.52442000 | ZZZ              | 10 521           |
|                |           | <b>132</b> |                    |               |                           | <b>380</b>         |                 |                  | <b>38 206</b>    |
|                |           | 132        |                    | Prijatie      |                           | 390                | 611000.52110000 | ZZZ              | 12 509           |
|                |           | 132        |                    | Prijatie      |                           | 390                | 614000.52140000 | ZZZ              | 4 165            |
|                |           | 132        |                    | Prijatie      |                           | 390                | 625002.52442000 | ZZZ              | 6 337            |
|                |           | <b>132</b> |                    |               |                           | <b>390</b>         |                 |                  | <b>23 011</b>    |
| 11.            |           |            |                    |               |                           |                    |                 |                  |                  |
| 211            | 16.6.2021 | 132        | BA--1183278/2021   | Odoslanie     | Rozpočtové opatrenie      | 31                 | 637005.51831000 | ZZZ              | - 33 489         |
|                |           | 132        |                    | Prijatie      | správneho fondu, ústredie | 31                 | 637009.51833000 | ZZZ              | 33 489           |
|                |           | <b>132</b> |                    |               |                           | <b>31</b>          |                 |                  | -                |
|                |           | 132        |                    | Odoslanie     |                           | 35                 | 635006.51110000 | ZZZ              | - 40 000         |
|                |           | 132        |                    | Prijatie      |                           | 35                 | 637011.51814000 | ZZZ              | 40 000           |
|                |           | <b>132</b> |                    |               |                           | <b>35</b>          |                 |                  | -                |
| 12.            |           |            |                    |               |                           |                    |                 |                  |                  |
| 230            | 21.6.2021 | 132        | BA--1175593/2021   | Prijatie      | Rozpočtové opatrenie      | 20                 | 637005.51831000 | ZZZ              | 63 302           |
|                |           | 132        |                    | Prijatie      | správneho fondu, ústredie | 20                 | 637006.52780000 | ZZZ              | 275              |
|                |           | 132        |                    | Prijatie      |                           | 20                 | 642013.52750000 | ZZZ              | 4 526            |
|                |           | 132        |                    | Prijatie      |                           | 20                 | 642013.52820000 | ZZZ              | 9 052            |
|                |           | <b>132</b> |                    |               |                           | <b>20</b>          |                 |                  | <b>77 155</b>    |
|                |           | 132        |                    | Prijatie      |                           | 50                 | 642013.52750000 | ZZZ              | 1 475            |
|                |           | 132        |                    | Prijatie      |                           | 50                 | 642013.52820000 | ZZZ              | 2 950            |
|                |           | <b>132</b> |                    |               |                           | <b>50</b>          |                 |                  | <b>4 425</b>     |
|                |           | 132        |                    | Prijatie      |                           | 160                | 642013.52750000 | ZZZ              | 5 081            |
|                |           | 132        |                    | Prijatie      |                           | 160                | 642013.52820000 | ZZZ              | 10 162           |
|                |           | 132        |                    | Prijatie      |                           | 160                | 637005.51831000 | ZZZ              | 13 747           |
|                |           | <b>132</b> |                    |               |                           | <b>160</b>         |                 |                  | <b>28 990</b>    |
|                |           | 132        |                    | Prijatie      |                           | 190                | 642013.52750000 | ZZZ              | 1 529            |
|                |           | 132        |                    | Prijatie      |                           | 190                | 642013.52820000 | ZZZ              | 3 057            |
|                |           | 132        |                    | Prijatie      |                           | 190                | 637005.51831000 | ZZZ              | 13 217           |
|                |           | <b>132</b> |                    |               |                           | <b>190</b>         |                 |                  | <b>17 803</b>    |
|                |           | 132        |                    | Prijatie      |                           | 220                | 642013.52750000 | ZZZ              | 993              |
|                |           | 132        |                    | Prijatie      |                           | 220                | 642013.52820000 | ZZZ              | 1 986            |
|                |           | 132        |                    | Prijatie      |                           | 220                | 637005.51831000 | ZZZ              | 6 680            |
|                |           | <b>132</b> |                    |               |                           | <b>220</b>         |                 |                  | <b>9 659</b>     |
|                |           | 132        |                    | Prijatie      |                           | 260                | 637005.51831000 | ZZZ              | 5 500            |
|                |           | <b>132</b> |                    |               |                           | <b>260</b>         |                 |                  | <b>5 500</b>     |
|                |           | 132        |                    | Prijatie      |                           | 270                | 642013.52750000 | ZZZ              | 1 233            |
|                |           | 132        |                    | Prijatie      |                           | 270                | 642013.52820000 | ZZZ              | 2 466            |

| Poradové číslo | Dátum     | Fond       | Protokolárne číslo | Druh operácie | Druh rozpočtu             | Finančné stredisko | Finanč.položka  | Program rozpočtu | Suma             |
|----------------|-----------|------------|--------------------|---------------|---------------------------|--------------------|-----------------|------------------|------------------|
|                |           | 132        |                    | Prijatie      |                           | 270                | 637005.51831000 | ZZZ              | 2 635            |
|                |           | 132        |                    | Prijatie      |                           | 270                | 637006.52780000 | ZZZ              | 1 019            |
|                |           | <b>132</b> |                    |               |                           | <b>270</b>         |                 |                  | <b>7 353</b>     |
|                |           | 132        |                    | Odoslanie     |                           | 31                 | 637005.51831000 | ZZZ              | - 130 831        |
|                |           | 132        |                    | Odoslanie     |                           | 31                 | 642013.52750000 | ZZZ              | - 16 087         |
|                |           | 132        |                    | Odoslanie     |                           | 31                 | 642013.52820000 | ZZZ              | - 32 173         |
|                |           | 132        |                    | Odoslanie     |                           | 31                 | 637006.52780000 | ZZZ              | - 1 294          |
|                |           | <b>132</b> |                    |               |                           | <b>31</b>          |                 |                  | <b>- 180 385</b> |
|                |           | 132        |                    | Prijatie      |                           | 340                | 637005.51831000 | ZZZ              | 25 750           |
|                |           | 132        |                    | Prijatie      |                           | 340                | 642013.52750000 | ZZZ              | 1 250            |
|                |           | 132        |                    | Prijatie      |                           | 340                | 642013.52820000 | ZZZ              | 2 500            |
|                |           | <b>132</b> |                    |               |                           | <b>340</b>         |                 |                  | <b>29 500</b>    |
| 13.            |           |            |                    |               |                           |                    |                 |                  |                  |
| 235            | 28.6.2021 | 132        | BA--1229144/2021   | Prijatie      | Rozpočtové opatrenie      | 43                 | 633002.50142200 | ZZZ              | 330 699          |
|                |           | 132        |                    | Prijatie      | správneho fondu, ústredie | 43                 | 633006.50111100 | ZZZ              | 48 780           |
|                |           | 132        |                    | Odoslanie     |                           | 43                 | 637040.51822100 | ZZZ              | - 379 479        |
| 14.            |           | <b>132</b> |                    |               |                           | <b>43</b>          |                 |                  | <b>-</b>         |