

## Súhrnná bilancia bez príspevkov na starobné dôchodkové sporenie (s vplyvom II. piliera)

v tis. eur

Ukazovateľ	Skutočnosť za rok 2021	Schválený rozpočet na rok 2022 */	Časový rozpis rozpočtu na január až apríl 2022	Skutočnosť k 30.4.2022	% plnenia 4/2	% plnenia 4/3	Rozdiel 4-3
a	1	2	3	4	5	6	7
Základné údaje							
<b>Zdroje</b>	<b>10 542 865</b>	<b>10 614 045</b>	<b>3 845 033</b>	<b>4 005 017</b>	<b>37,73</b>	<b>104,16</b>	<b>159 984</b>
<b>Príjmy v bežnom roku (vr. fin. prostriedkov zo ŠR SR)</b>	<b>9 886 131</b>	<b>9 833 024</b>	<b>3 064 012</b>	<b>3 159 100</b>	<b>32,13</b>	<b>103,10</b>	<b>95 088</b>
z toho fin. prostriedky zo ŠR SR	840 000	400 000	109 088	100 000	<b>25,00</b>	<b>91,67</b>	-9 088
<b>Použitie prostriedkov jednotlivých fondov</b>	<b>9 696 948</b>	<b>9 903 262</b>	<b>3 321 419</b>	<b>3 256 632</b>	32,88	98,05	-64 787
Bilančný rozdiel v bežnom roku	189 183	-70 238	-257 407	-97 532	138,86	37,89	159 875
Prevod z minulých rokov	656 734	781 021	781 021	845 917	108,31	108,31	64 896
<b>Bilančný rozdiel celkom</b>	<b>845 917</b>	<b>710 783</b>	<b>523 614</b>	<b>748 385</b>	<b>105,29</b>	<b>142,93</b>	<b>224 771</b>
<b>Príjmy (vr. fin. prostriedkov zo ŠR SR)</b>	<b>9 886 131</b>	<b>9 833 024</b>	<b>3 064 012</b>	<b>3 159 100</b>	<b>32,13</b>	<b>103,10</b>	<b>95 088</b>
Poistné	8 992 887	9 388 701	2 939 908	3 042 437	32,41	103,49	102 529
<i>v tom:</i>							
<i>nemocenské</i>	798 479	847 221	267 303	272 370	32,15	101,90	5 067
<i>starobné</i>	4 356 417	4 554 790	1 415 438	1 462 328	32,11	103,31	46 890
<i>invalidné</i>	1 707 982	1 750 828	552 071	580 992	33,18	105,24	28 921
<i>úrazové</i>	215 969	225 218	71 013	74 144	32,92	104,41	3 131
<i>garančné</i>	52 243	55 143	17 387	17 843	32,36	102,62	456
<i>v nezamestnanosti</i>	501 924	528 415	166 553	171 353	32,43	102,88	4 800
<i>rezervný fond solidarity</i>	1 358 489	1 425 797	449 739	462 988	32,47	102,95	13 249
<i>poistné podľa osobitného predpisu</i>	1 384	1 289	404	419	32,51	103,71	15
Sankcie	12 450	10 887	4 477	4 463	40,99	99,69	-14
Ostatné príjmy	31 686	27 300	8 616	10 703	39,21	124,22	2 087
Príjmy z garančného poistenia po uplynutí 60 dní	9 108	6 136	1 923	1 497	24,40	77,85	-426
Transfer finančných prostriedkov zo ŠR SR	840 000	400 000	109 088	100 000	25,00	91,67	-9 088
<b>Výdavky</b>	<b>9 696 948</b>	<b>9 903 262</b>	<b>3 321 419</b>	<b>3 256 632</b>	<b>32,88</b>	<b>98,05</b>	<b>-64 787</b>
Základné fondy, v tom:	9 503 866	9 693 262	3 256 054	3 203 859	33,05	98,40	-52 195
<i>Základný fond nemocenského poistenia</i>	1 119 872	1 059 456	388 231	366 816	34,62	94,48	-21 415
<i>Základný fond starobného poistenia</i>	7 058 191	7 257 036	2 409 482	2 410 495	33,22	100,04	1 013
<i>Základný fond invalidného poistenia</i>	958 059	984 366	330 771	323 875	32,90	97,92	-6 896
<i>Základný fond úrazového poistenia</i>	54 699	62 976	21 657	18 934	30,07	87,43	-2 723
<i>Základný fond garančného poistenia</i>	23 205	25 301	8 446	6 287	24,85	74,44	-2 159
<i>Základný fond poistenia v nezamestnanosti</i>	289 840	304 127	97 467	77 452	25,47	79,46	-20 015
Správny fond	193 082	210 000	65 365	52 773	25,13	80,74	-12 592
Osobitný fond	0	0	0	0	0,00	0,00	0
<b>Správny fond</b>							
Tvorba v bežnom roku	219 316	229 448	71 905	72 899	31,77	101,38	994
<b>Použitie</b>	<b>193 082</b>	<b>210 000</b>	<b>65 365</b>	<b>52 773</b>	<b>25,13</b>	<b>80,74</b>	<b>-12 592</b>
Bilančný rozdiel v bežnom roku	26 234	19 448	6 540	20 126	103,49	307,73	13 586
Prevod z minulých rokov	23 865	0	0	50 099	0,00	0,00	50 099
<b>Bilančný rozdiel celkom</b>	<b>50 099</b>	<b>19 448</b>	<b>6 540</b>	<b>70 225</b>	<b>361,09</b>	<b>1073,74</b>	<b>63 685</b>

\*/ Údaje sú schválené uznesením NR SR č. 1123 z 30. novembra 2021

## Príjmy Sociálnej poisťovne vrátane príspevkov na starobné dôchodkové sporenie rok 2022

v tis. eur

Riadok číslo	Ukazovateľ	Január	Február	Marec	Apríl	Január až apríl 2022
	<b>Príjmy spolu s príspevkami na SDS celkom ( bez fin. prostriedkov zo ŠR SR)</b>	<b>883 323</b>	<b>817 208</b>	<b>832 257</b>	<b>875 730</b>	<b>3 408 518</b>
	<b>Príjmy z poistného a príspevkov na SDS (r.č. 1, 2, 3, 6, 7, 8, 10, 11)</b>	<b>847 465</b>	<b>799 298</b>	<b>806 065</b>	<b>860 515</b>	<b>3 313 343</b>
	<b>Príjmy cez pobočky spolu s SDS (r.č. 1 až 6 a 10)</b>	<b>848 734</b>	<b>781 439</b>	<b>797 616</b>	<b>829 572</b>	<b>3 257 361</b>
1.	Spolu zamestnanec a zamestnávateľ	777 336	727 452	732 728	775 258	3 012 774
2.	Povinne poistená SZČO	34 250	35 915	37 162	36 841	144 168
3.	Dobrovoľne poistená osoba	3 050	3 341	3 417	2 927	12 735
4.	Pokuty a penále	1 616	1 102	913	832	4 463
5.	Dlžné poistné	31 763	13 207	22 740	13 173	80 883
6.	Príspevky na SDS zaplatené zamestnávateľom po uplynutí 60 dní	457	347	340	353	1 497
7.	Štát - poistné za zákonom určené skupiny	31 770	31 773	31 770	44 562	139 875
8.	Sociálna poisťovňa - poistné zo ZFÚP do ZFSP za poberateľov úrazovej renty (§ 88)	331	388	323	378	1 420
9.	Ostatné príjmy	2 479	3 601	2 539	1 210	9 829
10.	Príjmy z príspevkov na SDS (EAO)	262	75	316	188	841
11.	Príjmy z príspevkov na SDS (štát)	9	7	9	8	33

## Vývoj poisťného a príspevkov na starobné dôchodkové sporenie od ekonomicky aktívneho obyvateľstva

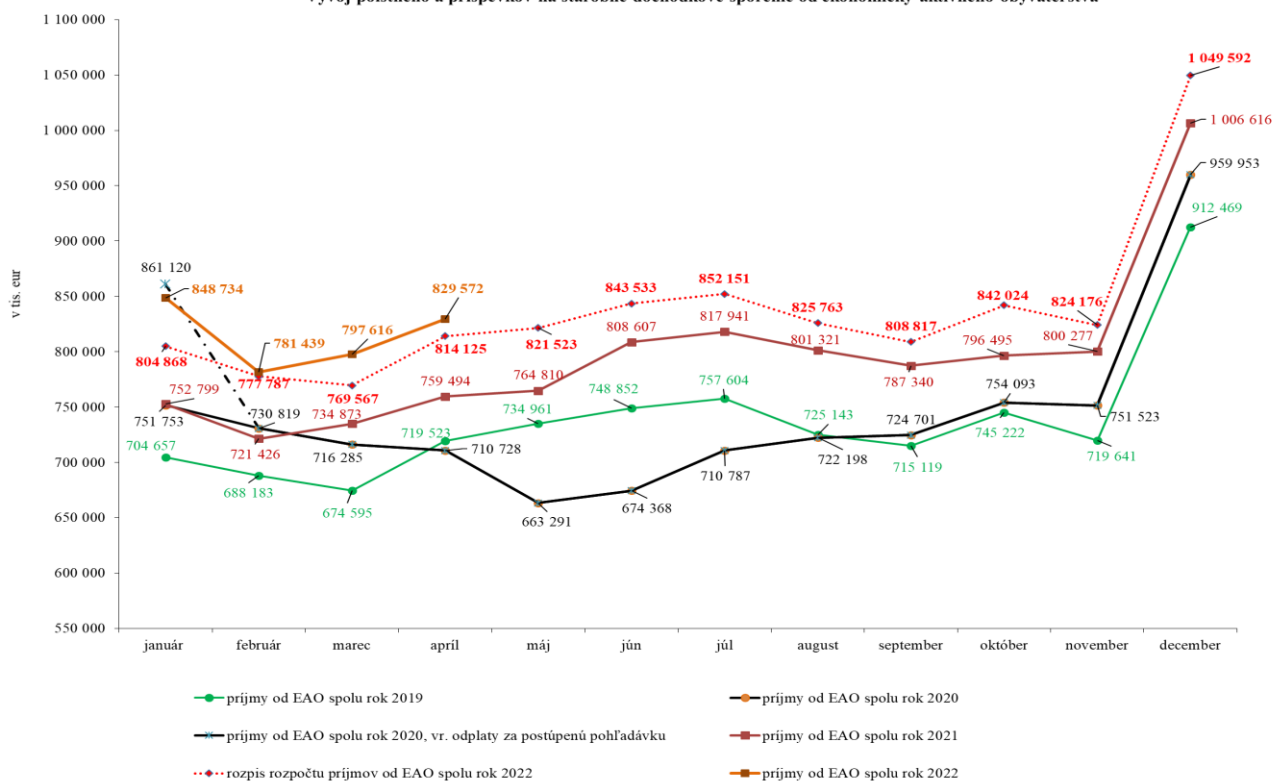

## REAKCIA - ÚHRADA

Výzvy za obdobie	Počet odoslaných SMS a e-mailov	Počet doručených SMS a e-mailov	Počet zam., ktorých sa doruč. výzvy týkali	Objem poistného, viažuceho sa k odoslaným SMS správam a e-mailom v eur	Uhradené poistné na základe upozornenia formou SMS správ a e-mailu v eur	% úspešnosti	
November 2021	37 432	37 000	21 939	28 194 438,30	4 658 591,83	16,52	Kampaň realizovaná 27.12.2021 a 5.1.2022
December 2021	36 650	36 246	21 675	25 734 417,18	5 205 770,23	20,23	Kampaň realizovaná 21.1.2022 a 4.2.2022
Január 2022	41 981	41 528	24 585	27 589 810,00	6 521 631,14	23,64	Kampaň realizovaná 24.2.2022 až 4.3.2022
Február 2022	34 143	33 772	20 099	21 925 566,39	3 939 845,62	17,97	Kampaň realizovaná 24.3.2022 a 6.4.2022
<b>Spolu</b>	<b>150 206</b>	<b>148 546</b>	<b>88 298</b>	<b>103 444 231,87</b>	<b>20 325 838,82</b>	<b>19,65</b>	

Vyhodnotenie kampaní za všetky pobočky rok 2022 - zamestnávateľa

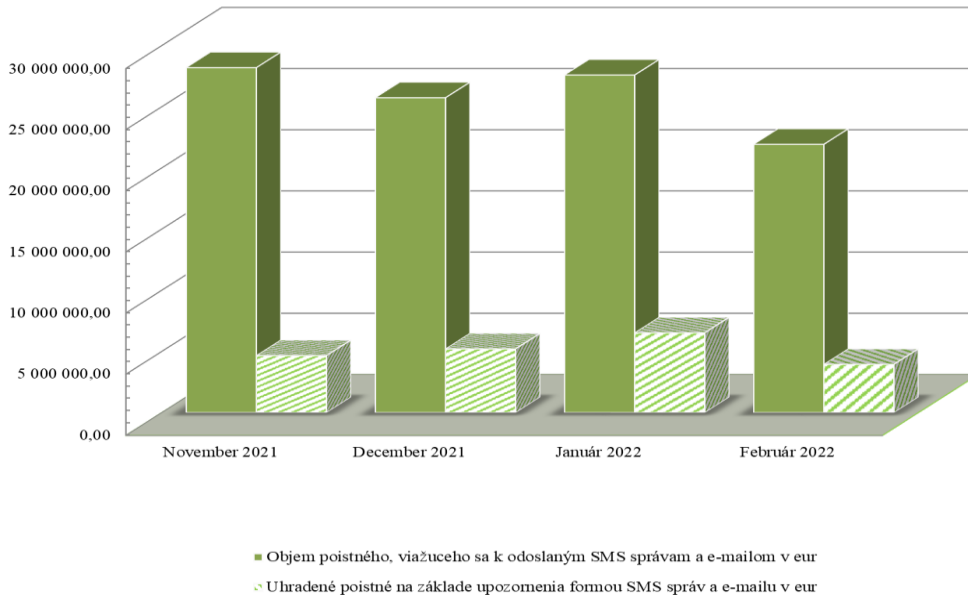

## SZČO - Rok 2022

## REAKCIA - ÚHRADA

Výzvy za obdobie	Počet odoslaných SMS a e-mailov	Počet doručených SMS a e-mailov	Objem poistného, viažuceho sa k doručeným SMS a e-mailom v eur	Uhradené poistné na základe upozornenia formou SMS správ a e-mailu v eur	% úspešnosti	
December 2021	16 056	14 102	2 565 154,51	391 442,00	15,26	kampaň odoslaná 18.1.2022
Január 2022	23 776	21 494	2 951 954,17	525 281,46	17,79	kampaň odoslaná 15.2.2022
Február 2022	19 023	16 906	2 748 407,07	550 023,17	20,01	kampaň odoslaná 15.3.2022
Marec 2022	16 314	14 339	2 382 047,81	411 160,49	17,26	kampaň odoslaná 20.4.2022
<b>Spolu</b>	<b>75 169</b>	<b>66 841</b>	<b>10 647 563,56</b>	<b>1 877 907,12</b>	<b>17,64</b>	

Vyhodnotenie kampaní za všetky pobočky rok 2022 - SZČO

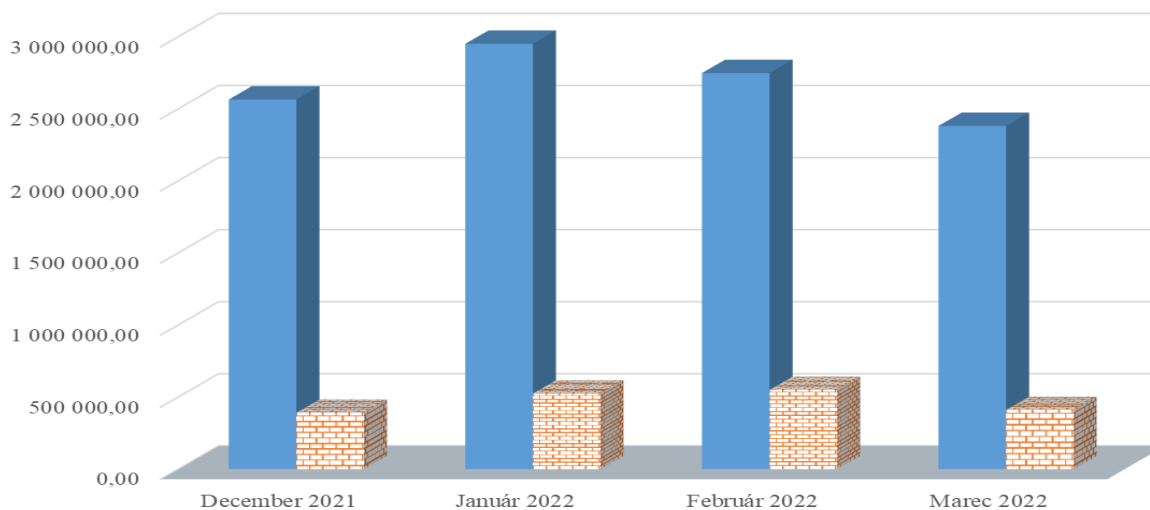

- Objem poistného, viažuceho sa k doručeným SMS a e-mailom v eur
- ▒ Uhradené poistné na základe upozornenia formou SMS správ a e-mailu v eur

## Vývoj pohľadávok Sociálnej poisťovne podľa druhov a podľa fondov mesačne v roku 2022

Stav ku dňu	Pohľadávky na poistnom a príspevkoch na SDS celkom ( účet 316 )	Druhy pohľadávok v tis. eur				
		z toho		Druhy pohľadávok na základe rozhodnutia		
		pohľadávky na základe výkazu, príhlášky (účty 31611 a 316911)	pohľadávky na základe rozhodnutia	poistné	penále	Ostatné
31. decembru 2013	667 148	44 055	623 093	434 790	173 691	14 612
31. decembru 2014	725 513	58 678	666 835	457 601	191 854	17 380
31. decembru 2015	702 698	60 002	642 696	464 238	158 093	20 365
31. decembru 2016	786 090	93 939	692 151	502 721	166 176	23 254
31. decembru 2017	878 579	96 736	781 843	571 567	184 892	25 384
31. decembru 2018	778 756	137 709	641 047	438 156	174 709	28 182
31. decembru 2019	829 512	143 414	686 098	501 719	162 211	22 168
31. januára 2020	789 796	169 351	620 445	388 940	209 648	21 857
29. februára 2020	818 755	180 285	638 469	406 586	209 600	22 283
31. marca 2020	805 699	214 422	591 277	392 913	175 905	22 460
30. aprílu 2020	797 155	193 521	603 634	415 851	165 064	22 720
31. máju 2020	836 807	223 409	613 399	421 053	164 958	27 388
30. júnu 2020	835 590	223 980	611 610	419 198	164 709	27 704
31. júlu 2020	889 890	265 114	624 777	432 200	164 461	28 115
31. augusta 2020	885 378	246 001	639 378	445 888	164 972	28 517
30. septembra 2020	911 496	236 060	675 436	481 085	165 559	28 792
31. októbra 2020	860 680	207 958	652 722	467 231	156 465	29 026
30. novembra 2020	876 218	239 329	636 889	447 796	160 122	28 971
31. decembru 2020	835 885	189 215	646 670	454 610	162 448	29 613
31. januára 2021	788 695	136 737	651 958	458 352	164 240	29 367
28. februára 2021	856 370	206 572	649 798	456 054	164 242	29 502
31. marca 2021	887 314	190 078	697 236	503 183	164 258	29 795
30. aprílu 2021	902 249	194 751	707 498	513 473	164 026	29 999
31. máju 2021	932 628	202 040	730 587	536 133	163 948	30 506
30. júnu 2021	947 174	216 633	730 541	532 632	166 812	31 096
31. júlu 2021	921 724	228 410	693 314	508 048	163 545	21 721
31. augusta 2021	933 557	182 892	750 665	564 900	163 894	21 870
30. septembra 2021	940 748	178 767	761 981	575 669	164 161	22 151
31. októbra 2021	905 100	172 416	732 683	558 798	152 970	20 916
30. novembra 2021	913 127	179 584	733 543	552 742	159 890	20 910
31. decembru 2021	931 767	182 442	749 325	564 456	162 892	21 976
31. januára 2022	969 695	203 067	766 628	579 623	165 480	21 525
28. februára 2022	977 549	203 364	774 185	586 667	165 758	21 759
31. marca 2022	983 762	188 011	795 751	608 256	165 450	22 045
30. aprílu 2022	972 542	172 692	799 850	611 810	165 689	22 351

## Vývoj pohľadávok SP podľa fondov (v tis. eur)

Pohľadávky SP podľa fondov stav	Základné fondy spolu	ZF nemoc. poistenia	ZF starob. poistenia	ZF invalid. poistenia	ZF úrazového poist.	ZF garanč. poistenia	ZF poist.v nezamest.	Rezerv.fond solidarity	Zúčtov.poist. r. 1993	Zúčtov.poist. r. 1994	Zúčtovanie štátnych dávok stredisko 147	Osobitný fond pre policajtov a baníkov 150
k 31. decembru 2013	667 148	62 206	339 027	108 294	9 647	10 096	53 621	68 436	12 756	3 065	0	0
k 31. decembru 2014	725 513	66 849	370 809	118 278	10 898	11 444	51 881	81 764	12 504	1 088	0	0
k 31. decembru 2015	702 698	62 451	361 086	114 629	11 067	13 595	48 342	90 646	804	77	0	0
k 31. decembru 2016	786 090	69 624	403 704	127 692	12 540	15 410	54 362	102 021	661	76	0	0
k 31. decembru 2017	878 579	78 954	447 228	140 863	14 475	16 817	63 955	115 540	662	72	14	0
k 31. decembru 2018	778 756	68 774	392 626	125 056	11 127	17 639	64 388	98 719	308	72	47	0
k 31. decembru 2019	829 512	71 978	422 036	134 087	12 257	9 143	74 083	105 460	311	72	86	0
k 31. januára 2020	789 796	68 260	400 747	128 676	11 078	9 698	71 484	99 384	312	72	85	0
k 29. februára 2020	818 755	70 296	416 734	134 008	11 575	10 046	72 651	102 974	313	72	86	0
k 31. marca 2020	805 699	69 386	410 422	131 663	11 255	9 903	71 317	101 279	313	72	89	0
k 30. aprílu 2020	797 155	70 806	403 852	127 379	11 521	10 157	71 832	101 135	313	72	90	0
k 31. máju 2020	836 807	73 747	424 682	132 731	12 347	14 912	71 012	106 893	313	72	92	6
k 30. júnu 2020	835 590	72 527	421 746	131 088	12 262	15 158	75 986	106 345	313	72	93	1
k 31. júlu 2020	889 890	77 644	452 349	140 089	13 100	15 646	76 097	114 476	313	72	100	4
k 31. augusta 2020	885 378	76 076	447 002	140 469	13 521	15 960	77 357	114 502	315	72	105	1
k 30. septembra 2020	911 496	78 643	463 043	145 681	13 970	16 106	75 452	118 105	315	72	107	1
k 31. októbra 2020	860 680	73 129	438 126	137 350	13 629	16 556	69 453	111 938	315	72	108	3
k 30. novembra 2020	876 218	75 269	446 201	139 609	13 887	16 742	69 428	114 581	315	72	109	5
k 31. decembru 2020	835 885	71 522	417 971	131 437	12 905	16 677	77 618	107 256	315	72	111	1
k 31. januára 2021	788 695	67 949	394 293	123 718	11 385	16 373	73 917	100 564	315	72	109	0
k 28. februára 2021	856 370	72 548	431 245	135 126	12 984	16 866	76 932	110 172	315	72	109	0
k 31. marca 2021	887 314	75 134	450 568	141 311	13 818	17 251	73 702	115 034	315	72	109	0
k 30. aprílu 2021	902 249	76 884	458 346	144 148	14 397	17 571	72 457	117 950	316	72	109	0
k 31. máju 2021	932 628	80 684	476 569	147 967	15 424	18 232	69 361	123 888	316	72	109	4
k 30. júnu 2021	947 174	81 281	473 860	147 445	15 371	18 731	85 884	124 102	316	72	112	1
k 31. júlu 2021	921 724	79 792	466 446	145 737	14 683	9 123	83 973	121 467	316	72	115	0
k 31. augusta 2021	933 557	80 250	473 384	147 986	15 102	9 189	84 167	122 975	317	72	115	0
k 30. septembra 2021	940 748	81 088	479 553	150 165	15 399	9 397	80 296	124 343	317	72	119	0
k 31. októbra 2021	905 100	77 478	460 266	143 471	15 219	8 426	79 545	120 187	317	72	120	0
k 30. novembra 2021	913 127	78 198	463 148	145 780	15 322	8 563	79 830	121 769	317	72	124	4
k 31. decembru 2021	931 767	78 494	469 877	145 931	15 674	8 579	90 194	122 500	317	72	124	4
k 31. januára 2022	969 695	81 598	491 768	152 959	16 319	8 848	89 653	128 035	317	72	125	0
k 28. februára 2022	977 549	81 841	498 470	154 639	16 547	9 052	87 103	129 378	318	72	127	2
k 31. marca 2022	983 762	82 262	503 398	156 473	16 530	9 157	85 359	130 061	318	72	132	1
k 30. aprílu 2022	972 542	82 089	495 955	153 833	16 499	9 270	85 077	129 294	318	72	136	0

## Pohľadávky na poistnom a príspevkoch na SDS celkom v tis. eur

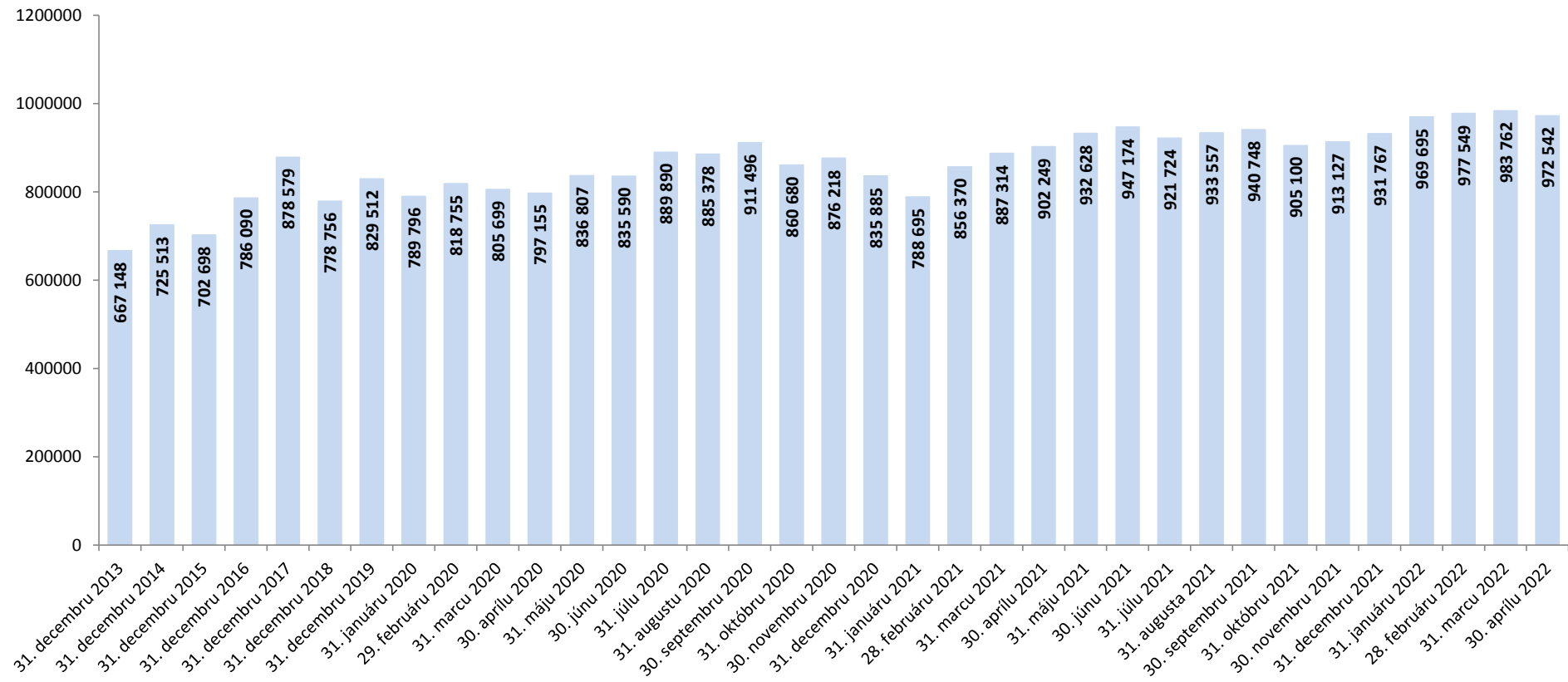

## Pohľadávky k 30. aprílu 2021 v porovnaní so stavom k 30. aprílu 2022

	Pohľadávky celkom ( účet 316 ) v tis. eur			
	stav k 30.04.2021	stav k 30.04.2022	nárast (+); pokles (-)	zníženie (-), nárast (+) pohľadávok oproti stavu k 30.04.2021 o...%
Liptovský Mikuláš	16 140	23 425	7 285	45,13%
Martin	36 218	48 424	12 206	33,70%
Banská Bystrica	47 999	56 278	8 279	17,25%
Považská Bystrica	28 698	33 496	4 798	16,72%
Prievidza	23 683	27 256	3 573	15,09%
Dunajská Streda	15 632	17 602	1 970	12,60%
Bratislava	198 428	222 824	24 397	12,30%
Žiar nad Hronom	5 560	6 058	498	8,95%
Topoľčany	10 041	10 907	865	8,62%
Trenčín	25 800	27 970	2 170	8,41%
Dolný Kubín	8 084	8 756	672	8,32%
Košice	80 524	87 173	6 649	8,26%
Rimavská Sobota	4 034	4 360	326	8,08%
Čadca	8 349	8 978	629	7,53%
Trnava	45 300	48 645	3 345	7,38%
Stará Ľubovňa	3 564	3 786	223	6,24%
Levice	10 425	10 873	448	4,30%
Žilina	42 751	44 263	1 512	3,54%
Spišská Nová Ves	11 649	11 968	319	2,74%
Humenné	6 282	6 375	93	1,49%
Senica	12 071	12 200	129	1,07%
Nové Zámky	10 913	10 970	57	0,52%
Komárno	10 307	10 286	-21	-0,21%
Trebišov	6 928	6 827	-101	-1,46%
Galanta	22 286	21 877	-409	-1,84%
Zvolen	9 239	9 045	-195	-2,11%
Michalovce	8 969	8 608	-361	-4,03%
Bardejov	5 254	5 026	-228	-4,34%
Rožňava	7 323	6 962	-360	-4,92%
Poprad	24 862	23 626	-1 236	-4,97%
Svidník	3 030	2 876	-154	-5,08%
Prešov	44 260	41 911	-2 349	-5,31%
Vranov nad Topľou	4 688	4 406	-282	-6,02%
Nitra	27 741	23 128	-4 613	-16,63%
Veľký Krtíš	2 768	2 006	-762	-27,51%
Lučenec	14 512	8 003	-6 509	-44,85%
<b>SP pobočky</b>	<b>844 315</b>	<b>907 174</b>	<b>62 859</b>	<b>7,45%</b>
<b>Ústredie</b>	<b>57 934</b>	<b>65 368</b>	<b>7 434</b>	<b>12,83%</b>
<b>SP spolu</b>	<b>902 249</b>	<b>972 542</b>	<b>70 293</b>	<b>7,79%</b>



<b>Vydané rozhodnutia o povolení splátok dlžných súm v roku 2022</b>			
<b>stav k</b>	<b>počet povolených splátkových kalendárov</b>	<b>suma na ktorú boli vydané rozhodnutia o povolení splátok dlžných súm (tis. eur)</b>	<b>Celková vymožená suma (tis. eur)</b>
<b>31.1.2022</b>	418	1 452	25
<b>28.2.2022</b>	751	2 428	125
<b>31.3.2022</b>	1 093	3 477	281
<b>30.4.2022</b>	1 432	4 824	479

**Prehľad pohľadávok vymáhaných prostredníctvom správneho výkonu**

<b>Sumárny prehľad pohľadávok vymáhaných správnym výkonom v roku 2022</b>			
<b>dátum</b>	<b>počet rozhodnutí</b>	<b>výška vymáhanej pohľadávky v exekučnom konaní v tis. eur</b>	<b>úhrady v tis. eur</b>
<b>31.1.2022</b>	16 316	11 861	940
<b>28.2.2022</b>	24 218	19 808	3 937
<b>31.3.2022</b>	31 802	29 145	8 289
<b>30.4.2022</b>	40 179	37 182	12 421

**Prehľad pohľadávok vymáhaných prostredníctvom mandátnej správy spoločnosťou  
General Factoring a. s.**

sumárny prehľad prevedených pohľadávok do mandátnej správy a akceptovaných úhrad od 01. 01. 2022 do 30.4. 2022		
spolu prevedené	počet	0
	suma EUR	0,00
spolu akceptované	suma EUR	205 491,85

sumárny prehľad rok 2022

Typ zdravotníckeho zariadenia	Forma zdravotníckeho zariadenia (S/V)	Pobočka	Názov zdravotníckeho zariadenia, sídlo	IČO	Pohľadávka na poisťnom k 31. marca 2022	Pohľadávka na poisťnom k 30. aprílu 2022	Rozdiel pohľadávky na poisťnom 4_2022 - 3_2022
1	S	Banská Bystrica	Fakultná nemocnica s poliklinikou F. D. Roosevelta Banská Bystrica	00165549	34 244 459,75	35 070 834,33	826 374,58
1	S	Bratislava	Národný ústav detských chorôb Bratislava	00607231	24 216 983,22	24 874 066,35	657 083,13
1	S	Bratislava	Univerzitná nemocnica Bratislava	31813861	101 833 408,27	100 749 514,72	-1 083 893,55
1	S	Košice	Detská fakultná nemocnica Košice	00606715	2 217 188,90	2 217 188,90	0,00
1	S	Košice	Univerzitná nemocnica L. Pasteura Košice	00606707	48 980 776,36	50 177 961,09	1 197 184,73
1	S	Martin	Univerzitná nemocnica Martin	00365327	38 051 499,14	39 064 549,37	1 013 050,23
1	S	Prešov	Fakultná nemocnica J. A. Reimana Prešov	00610577	17 371 155,65	17 171 862,84	-199 292,81
1	S	Trnava	Fakultná nemocnica Trnava	00610381	17 110 094,92	17 782 911,86	672 816,94
1	S	Žilina	Fakultná nemocnica s poliklinikou Žilina	17335825	18 144 925,11	18 144 109,33	-815,78
7	S	Bratislava	Národná transfúzna služba SR, Bratislava	30853915	6 775 306,32	6 955 289,45	179 983,13
8	V	Považská Bystrica	Nemocnica s poliklinikou v Považskej Bystrici	00610411	12 123 443,92	12 444 288,83	320 844,91
8	V	Prievidza	Nemocnica s poliklinikou Prievidza so sídlom v Bojniciach	17335795	13 797 314,24	14 187 314,24	390 000,00
8	V	Senica	Nemocnica s poliklinikou Myjava	00610721	998 013,94	997 851,58	-162,36
11	V	Poprad	Sanatórium Tatranská Kotlina, n.o.	36167991	30 368,57	0,00	-30 368,57
11	V	Považská Bystrica	Nemocnica s poliklinikou Ilava, n.o.	36119385	934 210,43	934 210,43	0,00
11	V	Trenčín	Nemocnica s poliklinikou Nové Mesto nad Váhom, n.o.	36119369	2 466 228,64	2 402 475,69	-63 752,95
<b>Spolu</b>					<b>339 295 377,38</b>	<b>343 174 429,01</b>	<b>3 879 051,63</b>

**Legenda:****Typ zdravotníckeho zariadenia**

- 1 ZZ zostávajúce v pôsobnosti MZ SR - Fakultné nemocnice
- 2 ZZ zostávajúce v pôsobnosti MZ SR - Vysokošpecializované odborné ústavy
- 3 ZZ zostávajúce v pôsobnosti MZ SR - Nemocnice s poliklinikou III. typu
- 4 ZZ zostávajúce v pôsobnosti MZ SR - Psychiatrické nemocnice
- 5 ZZ zostávajúce v pôsobnosti MZ SR - Psychiatrické liečebne
- 6 ZZ zostávajúce v pôsobnosti MZ SR - Odborné liečebne ústavy
- 7 ZZ zostávajúce v pôsobnosti MZ SR - Iné zariadenia
- 8 ZZ prechádzajúce na VÚC - Nemocnice s poliklinikou II. typu
- 9 ZZ prechádzajúce na VÚC - Polikliniky prechádzajúce na VÚC
- 10 ZZ prechádzajúce na obce a mestá
- 11 ZZ transformované na neziskové organizácie
- 12 Novovzniknutá nezisková organizácia
- 13 Rozpočtová organizácia vytvorená VÚC za účelom prevzatia pohľadávok ZZ

**Forma zdravotníckeho zariadenia (S/V)**

- S ZZ v pôsobnosti MZ SR  
V ZZ prechádzajúce na VÚC, obce a mestá, neziskové organizácie

Pobočka	Typ ZZ	Forma ZZ (S/V)	Názov zdravotníckeho zariadenia, sídlo	IČO	Platenie bežného poisťného	Pohľadávka na poisťnom k 30.4.2022	Spôsob zabezpečenia pohľadávky	Dátum zriadenia záložného práva	Suma na ktorú bolo záložné právo zriadené	Exekúcia				Splátkový kalendár			Suma mesačnej úhrady dobrovoľných splátok	
										Dátum podania návrhu na vykonanie exekúcie	Meno konajúceho exekútora	Číslo exekučného konania	Výška uplatnenej sumy	Výška vymoženej sumy	Dátum vydania rozhodnutia o povolení splátok dlžných súm v zmysle § 146 zákona o sociálnom poistení	Suma na ktorú bolo splácanie povolené		Suma úhrady na základe povolenia splátok dlžných súm
Banská Bystrica	1	S	Fakultná nemocnica s poliklinikou F. D. Roosevelta Banská Bystrica	00165549	C	35 070 834,33	-	-	0,00	-	-	-	0,00	0,00	-	0,00	0,00	0,00
Bratislava	1	S	Národný ústav detských chorôb Bratislava	00607231	C	24 874 066,35	-	-	0,00	-	-	-	0,00	0,00	-	0,00	0,00	0,00
Bratislava	1	S	Univerzitná nemocnica Bratislava	31813861	C	100 749 514,72	-	-	0,00	-	-	-	0,00	0,00	-	0,00	0,00	0,00
Bratislava	7	S	Národná transfúzna služba SR, Bratislava	30853915	C	6 955 289,45	-	-	0,00	-	-	-	0,00	0,00	-	0,00	0,00	0,00
Košice	1	S	Detská fakultná nemocnica Košice	00606715	A	2 217 188,90	-	-	0,00	-	-	-	0,00	0,00	-	0,00	0,00	0,00
Košice	1	S	Univerzitná nemocnica L. Pasteura Košice	00606707	C	50 177 961,09	-	-	0,00	-	-	-	0,00	0,00	-	0,00	0,00	0,00
Martin	1	S	Univerzitná nemocnica Martin	00365327	C	39 064 549,37	-	-	0,00	-	-	-	0,00	0,00	-	0,00	0,00	0,00
Považská Bystrica	8	V	Nemocnica s poliklinikou v Považskej Bystrici	00610411	C	12 444 288,83	-	-	0,00	-	-	-	0,00	0,00	-	0,00	0,00	0,00
Považská Bystrica	11	V	Nemocnica s poliklinikou Ilava, n.o.	36119385	A	934 210,43	zmluvné záložné právo	15.6.2011	953 444,16	-	-	-	0,00	0,00	-	0,00	0,00	0,00
Prešov	1	S	Fakultná nemocnica J. A. Reimana Prešov	00610577	A	17 171 862,84	-	-	0,00	-	-	-	0,00	0,00	-	0,00	0,00	0,00
Prievidza	8	V	Nemocnica s poliklinikou Prievidza so sídlom v Bojniciach	17335795	C	14 187 314,24	-	-	0,00	-	-	-	0,00	0,00	-	0,00	0,00	0,00
Senica	8	V	Nemocnica s poliklinikou Myjava	00610721	C	997 851,58	-	-	0,00	-	-	-	0,00	0,00	-	0,00	0,00	0,00
Trenčín	11	V	Nemocnica s poliklinikou Nové Mesto nad Váhom, n.o.	36119369	C	2 402 475,69	zmluvné záložné právo	9.4.2015	134 466,00	-	-	-	0,00	0,00	-	0,00	0,00	0,00
Trnava	1	S	Fakultná nemocnica Trnava	00610381	C	17 782 911,86	-	-	0,00	-	-	-	0,00	0,00	-	0,00	0,00	0,00
Žilina	1	S	Fakultná nemocnica s poliklinikou Žilina	17335825	C	18 144 109,33	-	-	0,00	-	-	-	0,00	0,00	-	0,00	0,00	0,00
<b>Spolu</b>						<b>343 174 429,01</b>			<b>1 087 910,16</b>				<b>0,00</b>	<b>0,00</b>		<b>0,00</b>	<b>0,00</b>	<b>0,00</b>

Legenda:

Typ zdravotníckeho zariadenia

- 1 ZZ zostávajúce v pôsobnosti MZ SR - Fakultné nemocnice
- 2 ZZ zostávajúce v pôsobnosti MZ SR - Vysokospecializované odborné ústavy
- 3 ZZ zostávajúce v pôsobnosti MZ SR - Nemocnice s poliklinikou III. typu
- 4 ZZ zostávajúce v pôsobnosti MZ SR - Psychiatrické nemocnice
- 5 ZZ zostávajúce v pôsobnosti MZ SR - Psychiatrické liečebne
- 6 ZZ zostávajúce v pôsobnosti MZ SR - Odborné liečebne ústavy
- 7 ZZ zostávajúce v pôsobnosti MZ SR - Iné zariadenia
- 8 ZZ prechádzajúce na VÚC - Nemocnice s poliklinikou II. typu
- 9 ZZ prechádzajúce na VÚC - Polikliniky prechádzajúce na VÚC
- 10 ZZ prechádzajúce na obce a mestá
- 11 ZZ transformované na neziskové organizácie
- 12 Novovzniknutá nezisková organizácia
- 13 Rozpočtová organizácia vytvorená VÚC za účelom prevzatia pohľadávok ZZ

Forma zdravotníckeho zariadenia (S/V)

- S ZZ v pôsobnosti MZ SR
- V ZZ prechádzajúce na VÚC, obce a mestá, neziskové organizácie

Platenie bežného poisťného

- A platí
- C čiastočne (za zamestnancov)
- N neplatí

## Výdavky Sociálnej poisťovne rok 2022

v tis. eur

Ukazovateľ	Január	Február	Marec	Apríl	Január až apríl 2022
<b>VÝDAVKY CELKOM</b>	<b>789 316</b>	<b>808 583</b>	<b>817 123</b>	<b>841 610</b>	<b>3 256 632</b>
v tom:					
<b>základný fond nemocenského poistenia</b>	101 193	89 502	86 486	89 635	<b>366 816</b>
<b>základný fond starobného poistenia</b>	572 203	598 339	610 542	629 411	<b>2 410 495</b>
<b>základný fond invalidného poistenia</b>	77 720	80 549	81 823	83 783	<b>323 875</b>
<b>dôchodkové poistenie spolu</b>	<b>649 923</b>	<b>678 888</b>	<b>692 365</b>	<b>713 194</b>	<b>2 734 370</b>
<b>základný fond úrazového poistenia</b>	5 139	4 521	4 800	4 474	<b>18 934</b>
<b>základný fond garančného poistenia</b>	1 597	1 146	2 076	1 468	<b>6 287</b>
<b>základný fond poistenia v nezamestnanosti</b>	19 340	20 847	18 275	18 990	<b>77 452</b>
<b>správny fond</b>	12 124	13 679	13 121	13 849	<b>52 773</b>
v tom: investičné výdavky	27	172	22	186	<b>407</b>
prevádzkové náklady	12 097	13 507	13 099	13 663	<b>52 366</b>

## Výdavky Sociálnej poisťovne

v tis. eur

Druh dávky	Schválený rozpočet na rok 2022	Časový rozpis rozpočtu na január až apríl 2022	Skutočnosť január až apríl		Rozdiel		% plnenia		Index 4/3
			rok 2021	rok 2022	4-2	4-3	4/1	4/2	
a	1	2	3	4	5	6	7	8	9
<b>Základný fond nemocenského poistenia</b>									
nemocenské	583 961	232 036	294 015	226 459	-5 577	-67 556	38,78	97,60	77,02
ošetrovné	65 717	26 382	35 074	17 989	-8 393	-17 085	27,37	68,19	51,29
vyrovňavacia dávka	63	43	15	14	-29	-1	22,22	32,56	93,33
tehotenské	61 769	19 608	0	15 611	-3 997	15 611	25,27	79,62	0,00
materské	347 946	110 162	100 355	106 745	-3 417	6 390	30,68	96,90	106,37
zúčtovanie dávok § 112	0	0	0	-2	-2	-2	0,00	0,00	0,00
<b>Celkom výdavky ZFNP</b>	<b>1 059 456</b>	<b>388 231</b>	<b>429 459</b>	<b>366 816</b>	<b>-21 415</b>	<b>-62 643</b>	<b>34,62</b>	<b>94,48</b>	<b>85,41</b>
<b>Základný fond starobného poistenia</b>									
starobný dôchodok	6 538 580	2 170 939	2 036 982	2 169 746	-1 193	132 764	33,18	99,95	106,52
predčasný starobný dôchodok	91 511	30 384	27 894	30 685	301	2 791	33,53	100,99	110,01
vdovský dôchodok	558 686	185 496	176 540	186 954	1 458	10 414	33,46	100,79	105,90
vdovecký dôchodok	66 741	22 160	20 372	22 318	158	1 946	33,44	100,71	109,55
sirotský dôchodok	1 518	503	530	663	160	133	43,68	131,81	125,09
zúčtovanie dávok § 112, ods.9	0	0	66	129	129	63	0,00	0,00	195,45
<b>Spolu</b>	<b>7 257 036</b>	<b>2 409 482</b>	<b>2 262 384</b>	<b>2 410 495</b>	<b>1 013</b>	<b>148 111</b>	<b>33,22</b>	<b>100,04</b>	<b>106,55</b>
<b>Základný fond invalidného poistenia</b>									
invalidný dôchodok	838 369	281 713	263 970	273 011	-8 702	9 041	32,56	96,91	103,43
vdovský dôchodok	94 736	31 834	30 056	31 802	-32	1 746	33,57	99,90	105,81
vdovecký dôchodok	15 683	5 269	4 675	5 382	113	707	34,32	102,14	115,12
sirotský dôchodok	35 578	11 955	12 000	13 400	1 445	1 400	37,66	112,09	111,67
zúčtovanie dávok § 112, ods.9	0	0	102	280	280	178	0,00	0,00	274,51
<b>Spolu</b>	<b>984 366</b>	<b>330 771</b>	<b>310 803</b>	<b>323 875</b>	<b>-6 896</b>	<b>13 072</b>	<b>32,90</b>	<b>97,92</b>	<b>104,21</b>
<b>Dôchodkové dávky celkom</b>									
starobný dôchodok	6 538 580	2 170 939	2 036 982	2 169 746	-1 193	132 764	33,18	99,95	106,52
predčasný starobný dôchodok	91 511	30 384	27 894	30 685	301	2 791	33,53	100,99	110,01
invalidný dôchodok	838 369	281 713	263 970	273 011	-8 702	9 041	32,56	96,91	103,43
vdovský dôchodok	653 422	217 330	206 596	218 756	1 426	12 160	33,48	100,66	105,89
vdovecký dôchodok	82 424	27 429	25 047	27 700	271	2 653	33,61	100,99	110,59
sirotský dôchodok	37 096	12 458	12 530	14 063	1 605	1 533	37,91	112,88	112,23
zúčtovanie dávok § 112, ods.9	0	0	168	409	409	241	0,00	0,00	243,45
<b>Celkom</b>	<b>8 241 402</b>	<b>2 740 253</b>	<b>2 573 187</b>	<b>2 734 370</b>	<b>-5 883</b>	<b>161 183</b>	<b>33,18</b>	<b>99,79</b>	<b>106,26</b>
<b>Základný fond úrazového poistenia</b>									
úrazový príplatok	8 504	3 595	3 592	2 495	-1 100	-1 097	29,34	69,40	69,46
úrazová renta	33 975	11 473	9 901	10 234	-1 239	333	30,12	89,20	103,36
jednorazové vyrovanie	104	66	28	24	-42	-4	23,08	36,36	85,71
pozostalostná úrazová renta	378	126	106	106	-20	0	28,04	84,13	100,00
jednorazové odškodnenie	575	205	120	236	31	116	41,04	115,12	196,67
pracovná rehabilitácia a rehabilitačné	0	0	0	0	0	0	0	0	0
rekvalifikácia a rekvalifikačné	0	0	0	0	0	0	0	0	0
náhrada za bolesť a náhrada za sťaženie	15 454	4 905	3 804	4 402	-503	598	28	90	116
spoločenského uplatnenia	189	65	38	46	-19	8	24,34	70,77	121,05
náhrada nákladov spojených s liečením	45	45	8	11	-34	3	24,44	24,44	137,50
náhrada nákladov spojených s pohrebom	2	2	0	0	-2	0	0,00	0,00	0,00
výplata poistných plnení m.r.	0	0	-22	-40	-40	-18	0,00	0,00	181,82
zúčtovanie dávok § 112	3 750	1 175	1 257	1 420	245	163	37,87	120,85	112,97
18% prevod do ZFSP za pob.úrazovej renty	0	0	0	0	0	0	0,00	0,00	0,00
<b>Celkom</b>	<b>62 976</b>	<b>21 657</b>	<b>18 832</b>	<b>18 934</b>	<b>-2 723</b>	<b>102</b>	<b>30,07</b>	<b>87,43</b>	<b>100,54</b>
<b>Základný fond garančného poistenia</b>									
Výdavky na dávku garančného poistenia	3 301	1 058	1 060	261	-797	-799	7,91	24,67	24,62
Úhrada príspevkov na SDS	22 000	7 388	8 016	6 026	-1 362	-1 990	27,39	81,56	75,17
<b>Celkom</b>	<b>25 301</b>	<b>8 446</b>	<b>9 076</b>	<b>6 287</b>	<b>-2 159</b>	<b>-2 789</b>	<b>24,85</b>	<b>74,44</b>	<b>69,27</b>
<b>Základný fond poistenia v nezamestnanosti</b>									
výdavky na dávku v nezamestnanosti	304 127	97 467	99 793	77 420	-20 047	-22 373	25,46	79,43	77,58
zúčtovanie dávok § 112	0	0	-145	-367	-367	-222	0,00	0,00	253,10
refundácia dávky v nezamestnanosti do EÚ	0	0	292	399	399	107	0,00	0,00	136,64
<b>Celkom</b>	<b>304 127</b>	<b>97 467</b>	<b>99 940</b>	<b>77 452</b>	<b>-20 015</b>	<b>-22 488</b>	<b>25,47</b>	<b>79,46</b>	<b>77,50</b>

## Prehľad o príjmoch a výdavkoch Sociálnej poisťovne na dávky, ktoré hradí štát v roku 2022

## Kapitola štátneho rozpočtu MPSVR SR

v tis. eur

Ukazovateľ	Schválený rozpočet na rok 2022	Rozpis rozpočtu na január až apríl 2022	Skutočnosť za január až apríl 2022	% plnenia 3/1	% plnenia 3/2
a	1	2	3	4	5
<b>PRÍJMY</b>	<b>184 914</b>	<b>61 638</b>	<b>54 432</b>	<b>29,44</b>	<b>88,31</b>
<b>VÝDAVKY</b>	<b>184 914</b>	<b>61 638</b>	<b>58 553</b>	<b>31,66</b>	<b>94,99</b>
v tom:					
a/ dôchodok manželky	36	12	11	30,56	91,67
b/ sociálny dôchodok	3 486	1 162	1 169	33,53	100,60
c/ zvýšenie dôchodku z dôvodu JZP	7	2	5	71,43	201,61
d/ zvýšenie dôchodku pre bezvládnosť	2 229	743	759	34,05	102,15
e/ zvýšenie dôchodku z dôvodu účasti v odboji a rehabilitácie */	1 764	588	597	33,84	101,53
f/ dávky podľa § 271	0	0	0	.	.
g/ odškodnenie prac. úrazov a chorôb z povolenia zamestnancov zrušených zamestnávateľov, ktorých zakladateľom bol štát alebo FNM SR	378	126	117	30,95	92,86
h/ plnenia vyplývajúce zo zodpovednosti zamestnávateľa za škodu pri pracovnom úraze a chorobe z povolenia vzniknuté pred 1. aprílom 2002 u zamestnávateľa, ktorý mal podľa osobitného predpisu postavenie štátneho orgánu	26	9	14	53,85	159,09
i/ úrazové dávky poskytované fyzickým osobám uvedeným v § 17 ods. 2 a 3 zákona o sociálnom poistení	4	1	0	0,00	0,00
j/ príplatok k dôchodku za štátnu službu	480	160	161	33,54	100,63
k/ plnenia podľa § 293o ods.6	0	0	6	.	.
l/ vianočný príspevok a úhrada nákladov spojená s jeho výplatou	0	0	167	.	.
m/ príplatok k dôchodku politickým väzňom podľa zákona č. 274/2007 Z.z.v znení neskorších predpisov **/	4 308	1 436	1 815	42,13	126,39
jednorázový finančný príspevok politickým väzňom podľa zákona č. 462/2002 Z. z.	0	0	0	.	.
invalidné dôchodky podľa § 70 ods.2 (invalidi z mladosti) (§168a)	97 971	32 657	27 208	27,77	83,31
zvýšenie sumy starobného dôchodku a sumy invalidného dôchodku vypláčaného po dovŕšení dôchodkového veku na sumu minimálneho dôchodku podľa § 82b zákona o sociálnom poistení a úhrada výdavkov spojených s konaním o nároku	73 680	24 560	21 891	29,71	89,13
vyrovňovací príplatok podľa §69b až 69d zákona o sociálnom poistení	487	162	144	29,57	88,65
o) príspevok športovému reprezentantovi a úhrada výdavkov spojených s jeho výplatou	58	19	19	32,76	98,96
l3. dôchodok a úhrada nákladov spojená s jeho výplatou	0	0	4 470	.	.
<b>ROZDIEL PRÍJMOV A VÝDAVKOV</b>			<b>-4 121</b>		

\*/ v dávke zvýšenie dôchodku z titulu rehabilitácie sú zahrnuté aj finančné prostriedky, poskytované ako príplatok k dôchodku podľa § 7 zákona č. 305/1999 Z.z.

\*\*/ v dávke príplatok k dôchodku politickým väzňom podľa zákona č. 274/2007 Z.z.v znení neskorších predpisov je zahrnutý príspevok aj pre osoby pozostalé po popravenom alebo zomretom politickým väzňovi počas výkonu trestu podľa zákona č. 272/2008 Z.z., ktorým sa mení a dopĺňa zákon č. 274/2007 Z.z.

## Kapitola štátneho rozpočtu MO SR

v tis. eur

Ukazovateľ	Skutočnosť za január až apríl 2022
a	1
príspevok účastníkom národného boja za oslobodenie a vdovám a vdovcom po týchto osobách podľa článku III. bod 2 zákona č. 285/2009 Z. z. a na úhradu výdavkov spojených s jeho výplatou	334
Finančné prostriedky poukázané MO SR	170
<b>Rozdiel - príjmov a výdavkov (pohľadávka voči MO SR)</b>	<b>-164</b>



## Prehľad o zostatkoch finančných prostriedkov na bežných účtoch v Štátnej pokladnici dňa 29.4.2022

Ú č e t	Číslo bežného účtu v štátnej pokladnici	Zostatok v tis. eur			Obraty v tis. eur		
		Bežný účet	z toho Cash pooling	Terminovaný vklad	Spolu	Kredit	Debet
a	1	3	4	5	6	7	
nemocenského poistenia (ZFNP)	7000165528	30 190	30 190	0	30 190	1 505	76
dôchodkového poistenia (účet ZFDP)	7000164541	270 385	270 385	0	270 385	17 106	38 460
garančného poistenia (ZFGP)	7000165552	8 715	8 715	0	8 715	0	0
poistenia v nezamestnanosti (ZFPvN)	7000165544	94 981	94 981	0	94 981	7	0
úrazového poistenia (ZFÚP)	7000165536	42 373	42 373	0	42 373	1	0
<b>Spolu účty základných fondov v ústredí</b>		<b>446 644</b>	<b>446 644</b>	<b>0</b>	<b>446 644</b>	<b>18 619</b>	<b>38 536</b>
rezervného fondu solidarity (RFS)	7000164533	103 654	103 654	0	103 654	2 882	0
<b>Spolu disponibilné zdroje v ústredí na výplatu dávok</b>		<b>550 298</b>	<b>550 298</b>	<b>0</b>	<b>550 298</b>	<b>21 501</b>	<b>38 536</b>
<b>Ostatné účty spolu</b>		<b>208 919</b>	<b>86 886</b>	<b>0</b>	<b>208 794</b>	<b>38 162</b>	<b>21 737</b>
v tom:							
v pobočkách na výplatu dávok realizovaných pobočkami		121 126	121 126	0	121 126	38 153	20 906
centrálny účet ústredia	7000164322	4	0	0	4	0	0
osob.účet zákl.fondu prisp. na star.dôch.spor SocP	7000181034	0	0	0	0	1	7
správny fond	7000164314	86 886	86 886	0	86 886	7	781
účet zdaňovanej činnosti SP	7000164509	0	0	0	0	0	0
sociálny fond SP	7000164525	125	0	0	0	0	0
účet osobitných prostriedkov SP	7000164517	778	0	0	778	1	43
BÚ-ESF-SP	7000293052	0	0	0	0	0	0
účet EESSI	7000571411	0	0	0	0	0	0
účet MUSP	7000600753	0	0	0	0	0	0
účet MoDA	7000626515	0	0	0	0	0	0
OÚ-cezhraničné vymáhanie pohľadávok	7000604877	0	0	0	0	0	0
Pro-klientsky orientované procesy a služby SP	7000642427	0	0	0	0	0	0
Osobitný fond Sociálna poisťovňa	7000640683	2 609	0	0	2 609	0	0
<b>Spolu k 29.4.2022 - všetky účty</b>		<b>761 826</b>	<b>758 310</b>	<b>0</b>	<b>761 701</b>	<b>59 663</b>	<b>60 273</b>

## Presuny realizované na krytie výplat dôchodkových dávok v roku 2022 vo výške 775 mil. eur

v tom :						v tis. eur
Rok 2022	z RFS	zo ZFPvN	zo ZFÚP	zo ZFGP	zo ZFIP	do ZFSP
1. štvrťrok	370 000				175 000	545 000
2. štvrťrok	120 000	30 000	20 000	10 000	50 000	230 000
<b>Spolu k 29.4.2022</b>	<b>490 000</b>	<b>30 000</b>	<b>20 000</b>	<b>10 000</b>	<b>225 000</b>	<b>775 000</b>

## Presuny realizované na krytie výplat nemocenských dávok v roku 2022 vo výške 50 mil. eur

v tom :			v tis. eur
Rok 2022	z RFS	do ZFNP	
1. štvrťrok	50 000	50 000	
2. štvrťrok		0	
<b>Spolu k 29.4.2022</b>	<b>50 000</b>	<b>50 000</b>	

## Poukázané finančné prostriedky zo štátneho rozpočtu SR

v tom:		v tis. eur
Rok 2022	do ZFSP	
1. štvrťrok		
2. štvrťrok	100 000	
<b>Spolu k 29.4.2022</b>	<b>100 000</b>	



## Časový vývoj použitia správneho fondu v jednotlivých mesiacoch

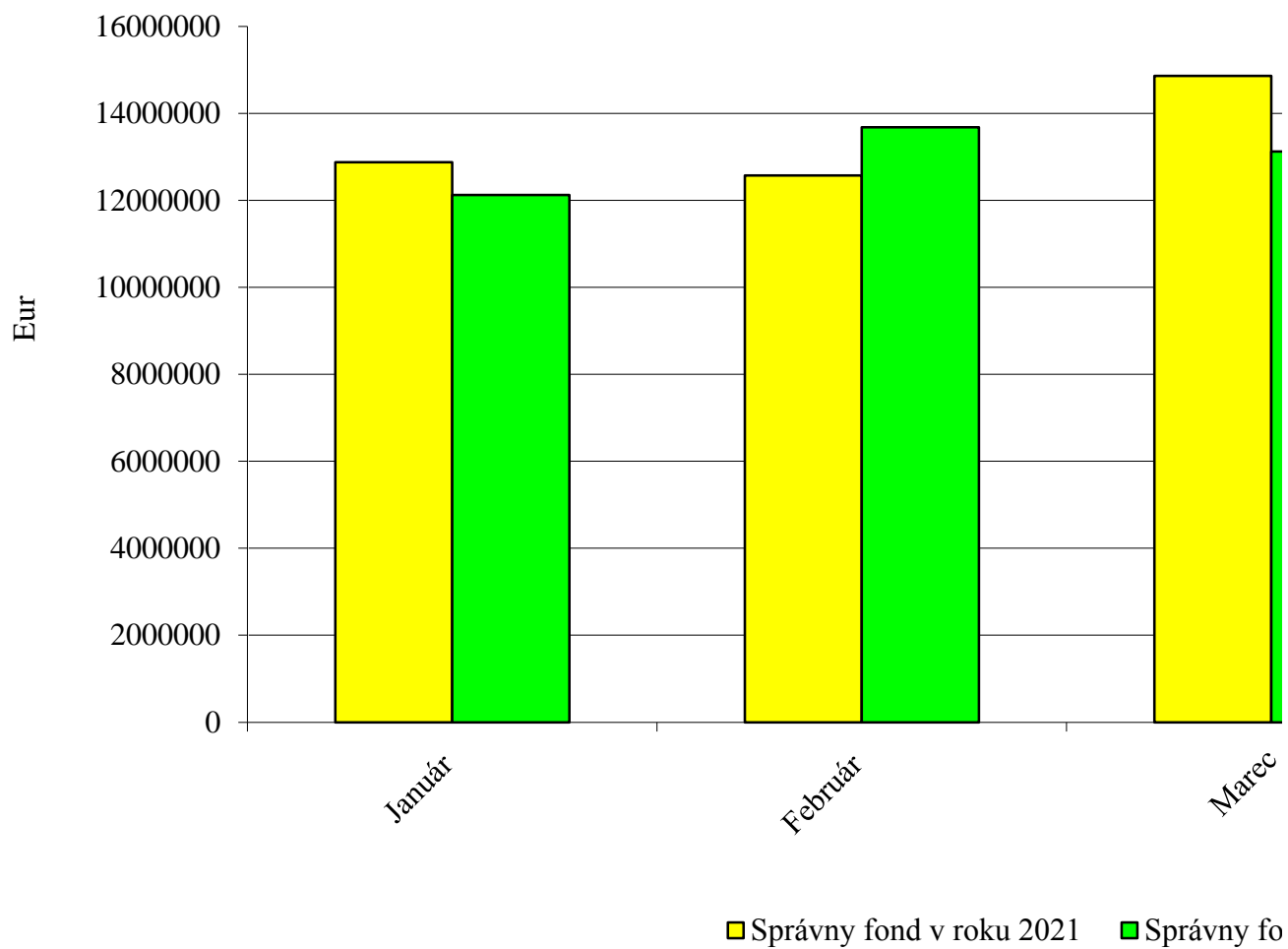

## Vyhodnotenie plnenia upraveného rozpočtu správneho fondu Sociálnej poisťovne za január až apríl 2022

v eur

	Spotrebované nákupy	Služby	Osobné náklady	Dane a poplatky	Ostatné náklady	Bežné výdavky	Kapitálové výdavky	Výdavkové finančné operácie	Správny fond SPOLU
<b>Organizačné zložky Sociálnej poisťovne</b>									
<b>Ústredie SP (132)</b>									
Rozpis rozpočtu na rok 2022	1 764 900	31 713 160	70 788 043	165 163	3 106 900	107 538 166	9 250 000	15 000	116 803 166
Rozpis rozpočtu na rok 2022 po úpravách k 30.4.2022	1 764 900	31 437 117	70 487 002	165 163	3 107 124	106 961 306	9 250 000	15 000	116 226 306
<b>Skutočnosť</b>	<b>287 370</b>	<b>8 617 357</b>	<b>14 891 906</b>	<b>28 249</b>	<b>1 212 174</b>	<b>25 037 056</b>	<b>406 472</b>	<b>4 035</b>	<b>25 447 563</b>
<b>% Plnenia z ÚRR</b>	<b>16,28</b>	<b>27,41</b>	<b>21,13</b>	<b>17,10</b>	<b>39,01</b>	<b>23,41</b>	<b>4,39</b>	<b>26,90</b>	<b>21,89</b>
<b>Polyfunkčný objekt Nevádzová (134)</b>									
Rozpis rozpočtu na rok 2022	375 990	100 000				475 990			475 990
Rozpis rozpočtu na rok 2022 po úpravách k 30.4.2022	375 990	100 000				475 990			475 990
<b>Skutočnosť</b>	<b>69 875</b>	<b>3 262</b>				<b>73 137</b>			<b>73 137</b>
<b>% Plnenia z ÚRR</b>	<b>18,58</b>	<b>3,26</b>				<b>15,37</b>			<b>15,37</b>
<b>DaRZ Staré Hory(136)</b>									
Rozpis rozpočtu na rok 2022	101 355	18 398	1 050	400		121 203			121 203
Rozpis rozpočtu na rok 2022 po úpravách k 30.4.2022	101 355	18 398	1 050	400		121 203			121 203
<b>Skutočnosť</b>	<b>46 775</b>	<b>1 344</b>	<b>0</b>	<b>379</b>		<b>48 498</b>			<b>48 498</b>
<b>% Plnenia z ÚRR</b>	<b>46,15</b>	<b>7,31</b>	<b>0,00</b>	<b>94,75</b>		<b>40,01</b>			<b>40,01</b>
<b>DaRZ Pavčina Lehota (137)</b>									
Rozpis rozpočtu na rok 2022	41 290	14 815	475	228		56 808			56 808
Rozpis rozpočtu na rok 2022 po úpravách k 30.4.2022	41 290	14 815	475	228		56 808			56 808
<b>Skutočnosť</b>	<b>11 287</b>	<b>1 051</b>				<b>12 338</b>			<b>12 338</b>
<b>% Plnenia z ÚRR</b>	<b>27,34</b>	<b>7,09</b>	<b>0,00</b>	<b>0,00</b>		<b>21,72</b>			<b>21,72</b>
<b>Dozorná rada (133)</b>									
Rozpis rozpočtu na rok 2022		2 000	196 040			198 040			198 040
Rozpis rozpočtu na rok 2022 po úpravách k 30.4.2022		2 000	196 040			198 040			198 040
<b>Skutočnosť</b>		<b>577</b>	<b>47 903</b>			<b>48 480</b>			<b>48 480</b>
<b>% Plnenia z ÚRR</b>		<b>28,85</b>	<b>24,44</b>			<b>24,48</b>			<b>24,48</b>
<b>ÚSTREDIE SPOLU</b>									
Rozpis rozpočtu na rok 2022	2 283 535	31 848 373	70 985 608	165 791	3 106 900	108 390 207	9 250 000	15 000	117 655 207
Rozpis rozpočtu na rok 2022 po úpravách k 30.4.2022	2 283 535	31 572 330	70 684 567	165 791	3 107 124	107 813 347	9 250 000	15 000	117 078 347
<b>Skutočnosť</b>	<b>415 307</b>	<b>8 623 591</b>	<b>14 939 809</b>	<b>28 628</b>	<b>1 212 174</b>	<b>25 219 509</b>	<b>406 472</b>	<b>4 035</b>	<b>25 630 016</b>
<b>% Plnenia z ÚRR</b>	<b>18,19</b>	<b>27,31</b>	<b>21,14</b>	<b>17,27</b>	<b>39,01</b>	<b>23,39</b>	<b>4,39</b>	<b>26,90</b>	<b>21,89</b>
<b>Pobočky SP (132)</b>									
Rozpis rozpočtu na rok 2022	2 986 446	9 962 033	78 985 335	223 057	187 922	92 344 793			92 344 793
Rozpis rozpočtu na rok 2022 po úpravách k 30.4.2022	2 975 997	10 141 608	79 386 476	220 402	197 160	92 921 643		10	92 921 653
<b>Skutočnosť</b>	<b>929 362</b>	<b>2 576 433</b>	<b>23 504 096</b>	<b>72 361</b>	<b>60 500</b>	<b>27 142 752</b>		<b>6</b>	<b>27 142 758</b>
<b>% Plnenia z ÚRR</b>	<b>31,23</b>	<b>25,40</b>	<b>29,61</b>	<b>32,83</b>	<b>30,69</b>	<b>29,21</b>		<b>60,00</b>	<b>29,21</b>
<b>SPRÁVNÝ FOND SPOLU</b>									
Rozpis rozpočtu na rok 2022	5 269 981	41 810 406	149 970 943	388 848	3 294 822	200 735 000	9 250 000	15 000	210 000 000
Rozpis rozpočtu na rok 2022 po úpravách k 30.4.2022	5 259 532	41 713 938	150 071 043	386 193	3 304 284	200 734 990	9 250 000	15 010	210 000 000
<b>Skutočnosť</b>	<b>1 344 669</b>	<b>11 200 024</b>	<b>38 443 905</b>	<b>100 989</b>	<b>1 272 674</b>	<b>52 362 261</b>	<b>406 472</b>	<b>4 041</b>	<b>52 772 774</b>
<b>% Plnenia z ÚRR</b>	<b>25,57</b>	<b>26,85</b>	<b>25,62</b>	<b>26,15</b>	<b>38,52</b>	<b>26,09</b>	<b>4,39</b>	<b>26,92</b>	<b>25,13</b>

**Vyhodnotenie plnenia upraveného rozpisu rozpočtu výdavkov (nákladov) správneho fondu Sociálnej poisťovne  
za január až apríl 2022 v štruktúre funkčnej a ekonomickej klasifikácie**

v eur

Funkčná klasifikácia oddiel/skupina/ trieda/podtrieda	Ekonomická klasifikácia				Text	Rozpis rozpočtu na rok 2022	Rozpis rozpočtu na rok 2022 po úpravách k 30. 4. 2022	Skutočnosť za január až apríl 2022	% plnenia (3 : 2)
	Hlavná kategória	Kategória	Položka	Podpoložka					
a	b	c	d	e	f	1	2	3	4
10.9.0	600				Bežné výdavky	200 735 000	200 734 990	52 362 261	26,09
10.9.0		610			Mzdy, platy, služobné príjmy a ostatné osobné vyrovnania	103 445 000	103 445 000	25 983 948	25,12
10.9.0			611		Tarifný plat, osobný plat, základný plat vrátane ich náhrad	87 533 485	87 533 485	23 565 740	26,92
10.9.0			612		Príplatky	1 533 993	1 533 993	436 275	28,44
10.9.0				612002	Ostatné príplatky okrem osobných príplatkov	1 533 993	1 533 993	436 275	28,44
10.9.0			613		Náhrada za pracovnú pohotovosť	82 900	82 900	17 216	20,77
10.9.0			614		Odmeny	14 294 622	14 294 622	1 964 717	13,74
10.9.0		620			Poistné a príspevok do poisťovní	39 826 000	39 826 000	10 027 198	25,18
10.9.0			621		Poistné do Všeobecnej zdravotnej poisťovne	7 829 306	7 832 543	1 764 747	22,53
10.9.0			623		Poistné do ostatných zdravotných poisťovní	2 529 733	2 530 580	845 115	33,40
10.9.0			625		Poistné do Sociálnej poisťovne	26 146 356	26 141 084	6 591 928	25,22
10.9.0				625001	Na nemocenské poistenie	1 450 279	1 450 853	370 961	25,57
10.9.0				625002	Na starobné poistenie	14 544 160	14 534 160	3 716 698	25,57
10.9.0				625003	Na úrazové poistenie	828 742	829 071	214 588	25,88
10.9.0				625004	Na invalidné poistenie	3 107 718	3 108 929	718 942	23,13
10.9.0				625005	Na poistenie v nezamestnanosti	1 035 919	1 036 482	244 145	23,56
10.9.0				625006	Na garančné poistenie	258 993	259 095	66 307	25,59
10.9.0				625007	Na poistenie do rezervného fondu	4 920 545	4 922 494	1 260 287	25,60
10.9.0			627		Príspevok do doplnkových dôchodkových poisťovní	3 320 605	3 321 793	825 408	24,85
10.9.0		630			Tovary a služby	55 864 000	55 763 890	15 393 051	27,60
10.9.0			631		Cestovné náhrady	92 741	92 195	21 787	23,63
10.9.0				631001	Tuzemské pracovné cesty	79 608	79 062	21 748	27,51
10.9.0				631002	Zahrančné pracovné cesty	13 100	13 100	39	0,30
10.9.0				631004	Cestovné náhrady vlastným zamestnancom	33	33	-	-
10.9.0			632		Energia, voda a komunikácie	19 737 895	19 681 914	6 357 350	32,30
10.9.0				632001	Energie	2 614 439	2 611 389	871 369	33,37
10.9.0				632002	Vodné, stočné	187 443	187 443	41 863	22,33
10.9.0				632003	Poštovné služby	13 712 044	13 664 001	4 631 876	33,90
10.9.0				632004	Komunikačná infraštruktúra	1 846 736	1 846 736	446 269	24,17
10.9.0				632005	Telekomunikačná technika	1 377 233	1 372 345	365 973	26,67
10.9.0			633		Material	2 496 525	2 522 118	466 938	18,51
10.9.0				633001	Interiérové vybavenie	278 824	288 749	57 689	19,98
10.9.0				633002	Výpočtová technika	100 318	100 372	54	0,05
10.9.0				633003	Telekomunikačná technika	10 107	10 107	-	-
10.9.0				633004	Prevádzkové stroje, prístroje, zariadenia, technika a náradie	22 791	23 337	2 142	9,18
10.9.0				633006	Všeobecný materiál	1 964 771	1 956 581	370 849	18,95
10.9.0				633009	Knihy, časopisy, noviny, učebnice, učebné pomôcky	12 533	12 561	1 498	11,93
10.9.0				633010	Pracovné odevy, obuv a pracovné pomôcky	82 655	80 885	14 196	17,55
10.9.0				633013	Softvér	-	25 000	16 468	65,87
10.9.0				633015	Palivá ako zdroj energie	1 286	1 286	64	4,98
10.9.0				633016	Reprezentačné	23 240	23 240	3 978	17,12
10.9.0			634		Dopravné	295 603	297 181	79 098	26,62
10.9.0				634001	Palivo, mazivá, oleje, špeciálne kvapaliny	130 512	130 525	22 801	17,47
10.9.0				634002	Servis, údržba, opravy a výdavky s tým spojené	78 762	80 033	9 142	11,42
10.9.0				634003	Poistenie	70 181	70 375	42 981	61,07
10.9.0				634004	Prepravné a nájom dopravných prostriedkov	10 200	10 200	354	3,47
10.9.0				634005	Karty, známky, poplatky	5 948	6 048	3 820	63,16
10.9.0			635		Rutinná a štandardná údržba	2 512 963	2 521 868	556 057	22,05
10.9.0				635001	Interiérového vybavenia	24 242	24 242	-	-
10.9.0				635002	Výpočtovej techniky	1 854 233	1 870 733	513 274	27,44
10.9.0				635004	Prevádzkových strojov, prístrojov, zariadení, techniky a náradia	180 996	180 261	26 827	14,88
10.9.0				635006	Budov, objektov alebo ich častí	453 492	446 632	15 956	3,57
10.9.0			636		Nájomné za nájom	2 494 370	2 484 771	711 803	28,65
10.9.0				636001	Nájomné budov, objektov alebo ich častí	2 475 751	2 465 267	707 865	28,71
10.9.0				636002	Nájomné prevádzkových strojov, prístrojov, zariadení, techniky a náradia	18 619	19 504	3 938	20,19
10.9.0			637		Služby	28 233 903	28 163 843	7 200 018	25,56
10.9.0				637001	Školenia, kurzy, semináre, porady, konferencie, sympóziá	26 301	26 446	9 697	36,67
10.9.0				637003	Propagácia, reklama a inzercia	14 519	14 514	2 202	15,17
10.9.0				637004	Všeobecné služby	2 102 452	2 151 876	487 583	22,66
10.9.0				637005	Špeciálne služby	779 032	673 974	257 925	38,27
10.9.0				637006	Náhrady	423 000	423 000	75 973	17,96
10.9.0				637007	Cestovné náhrady	21	21	-	-
10.9.0				637011	Štúdie, expertízy, posudky	32 133	35 851	6 594	18,39
10.9.0				637012	Poplatky a odvody	1 696 478	1 693 199	652 248	38,52
10.9.0				637014	Stravovanie	3 067 405	3 067 405	1 025 593	33,44
10.9.0				637015	Poistné	16 827	16 827	15	0,09
10.9.0				637016	Pridel do sociálneho fondu	1 468 488	1 468 488	337 732	23,00
10.9.0				637026	Odmeny a príspevky	145 780	145 780	35 750	24,52
10.9.0				637027	Odmeny zamestnancov mimopracovného pomeru	299 675	304 929	158 053	51,83
10.9.0				637029	Manká a škody	-	3 224	3 224	100,00
10.9.0				637031	Pokuty a penále	-	100	71	71,00
10.9.0				637034	Zdravotníckym zariadeniam	1 411 300	1 411 300	486 385	34,46
10.9.0				637035	Dane	219 233	220 650	62 102	28,15
10.9.0				637040	Služby v oblasti informačno - komunikačných technológií	16 531 259	16 506 259	3 599 013	21,80
10.9.0		640			Bežné transfery	1 600 000	1 700 100	958 064	56,35
10.9.0			642		Transfery jednotlivcom a neziskovým právnickým osobám	1 590 000	1 690 100	958 064	56,69
10.9.0				642012	Na odstupné	-	29 027	29 024	99,99
10.9.0				642013	Na odchodné	865 455	801 559	280 263	34,96
10.9.0				642014	Jednotlivcovi	49 116	49 116	13 936	28,37
10.9.0				642015	Na nemocenské dávky	675 429	810 398	634 841	78,34
10.9.0			649		Transfery do zahraničia	10 000	10 000	-	-
10.9.0				649003	Medzinárodnej organizácii	10 000	10 000	-	-
10.9.0		700			Kapitálové výdavky	9 250 000	9 250 000	406 472	4,39
10.9.0			710		Obstarávanie kapitálových aktív	9 250 000	9 250 000	406 472	4,39
10.9.0			711		Nákup pozemkov a nehmotných aktív	1 854 600	1 819 100	-	-
10.9.0				711001	Pozemkov	84 600	49 100	-	-
10.9.0				711003	Softvéru	1 770 000	1 770 000	-	-
10.9.0			713		Nákup strojov, prístrojov, zariadení, techniky a náradia	4 783 000	4 777 840	314 676	6,59
10.9.0				713002	Výpočtovej techniky	4 250 000	4 250 000	269 604	6,34
10.9.0				713003	Telekomunikačnej techniky	280 000	280 000	-	-
10.9.0				713004	Prevádzkových strojov, prístrojov, zariadení, techniky a náradia	23 000	23 000	-	-
10.9.0				713005	Špeciálnych strojov, prístrojov, zariadení, techniky, náradia a materiálu	230 000	224 840	45 072	20,05
10.9.0			714		Nákup dopravných prostriedkov všetkých druhov	200 000	220 000	-	-
10.9.0				714001	Osobných automobilov	200 000	220 000	-	-
10.9.0			716		Prípravná a projektová dokumentácia	484 030	530 920	62 976	11,86
10.9.0			717		Realizácia stavieb a ich technické zhodnotenie	1 928 370	1 902 140	28 820	1,52
10.9.0				717002	Rekonštrukcia a modernizácia	1 928 370	1 897 140	28 820	1,52
10.9.0				717003	Pristavby, nadstavby, stavebné úpravy	-	5 000	-	-
10.9.0		800			Výdavky z transakcií s finančnými aktívami a finančnými pasívami	15 000	15 010	4 041	26,92
10.9.0			819		Iné výdavkové finančné operácie	15 000	15 010	4 041	26,92
10.9.0				819003	Kurzové rozdiely	15 000	15 010	4 041	26,92
X	X	X	X	X	Celkom správny fond	210 000 000	210 000 000	52 772 774	25,13

Vyhodnotenie plnenia upraveného rozpisu rozpočtu bežných výdavkov (nákladov) a výdavkových finančných operácií správneho fondu  
 Sociálnej poisťovne za január až apríl 2022 v štruktúre funkčnej a ekonomickej klasifikácie

v eur

Funkčná klasifikácia oddiel/skupina/ trieda/podtrieda	Ekonomická klasifikácia			Text	Rozpis rozpočtu na rok 2022	Rozpis rozpočtu na rok 2022 po úpravách k 30. 4. 2022	Skutočnosť za január až apríl 2022	% plnenia (3 : 2)	
	Hlavná kategória	Kategória	Položka						
a	b	c	d	e	f	1	2	3	4
<b>10.9.0</b>	<b>600</b>				<b>Bežné výdavky</b>	<b>200 735 000</b>	<b>200 734 990</b>	<b>52 362 261</b>	<b>26,09</b>
10.9.0		610			Mzdy, platy, služobné príjmy a ostatné osobné vyrovnania	103 445 000	103 445 000	25 983 948	25,12
10.9.0			611		Tarifný plat, osobný plat, základný plat vrátane ich náhrad	87 533 485	87 533 485	23 565 740	26,92
10.9.0			612		Príplatky	1 533 993	1 533 993	436 275	28,44
10.9.0				612002	Ostatné príplatky okrem osobných príplatkov	1 533 993	1 533 993	436 275	28,44
10.9.0			613		Náhrada za pracovnú pohotovosť	82 900	82 900	17 216	20,77
10.9.0			614		Odmeny	14 294 622	14 294 622	1 964 717	13,74
10.9.0		620			Poistné a príspevok do poisťovní	39 826 000	39 826 000	10 027 198	25,18
10.9.0			621		Poistné do Všeobecnej zdravotnej poisťovne	7 829 306	7 832 543	1 764 747	22,53
10.9.0			623		Poistné do ostatných zdravotných poisťovní	2 529 733	2 530 580	845 115	33,40
10.9.0			625		Poistné do Sociálnej poisťovne	26 146 356	26 141 084	6 591 928	25,22
10.9.0				625001	Na nemocenské poistenie	1 450 279	1 450 853	370 961	25,57
10.9.0				625002	Na starobné poistenie	14 544 160	14 534 160	3 716 698	25,57
10.9.0				625003	Na úrazové poistenie	828 742	829 071	214 588	25,88
10.9.0				625004	Na invalidné poistenie	3 107 718	3 108 929	718 942	23,13
10.9.0				625005	Na poistenie v nezamestnanosti	1 035 919	1 036 482	244 145	23,56
10.9.0				625006	Na garančné poistenie	258 993	259 095	66 307	25,59
10.9.0				625007	Na poistenie do rezervného fondu	4 920 545	4 922 494	1 260 287	25,60
10.9.0			627		Príspevok do doplnkových dôchodkových poisťovní	3 320 605	3 321 793	825 408	24,85
10.9.0		630			Tovary a služby	55 864 000	55 763 890	15 393 051	27,60
10.9.0			631		Cestovné náhrady	92 741	92 195	21 787	23,63
10.9.0				631001	Tuzemské pracovné cesty	79 608	79 062	21 748	27,51
10.9.0				631002	Zahrančné pracovné cesty	13 100	13 100	39	0,30
10.9.0				631004	Cestovné náhrady vlastným zamestnancom	33	33	-	-
10.9.0			632		Energia, voda a komunikácie	19 737 895	19 681 914	6 357 350	32,30
10.9.0				632001	Energie	2 614 439	2 611 389	871 369	33,37
10.9.0				632002	Vodné, stočné	187 443	187 443	41 863	22,33
10.9.0				632003	Poštovné služby	13 712 044	13 664 001	4 631 876	33,90
10.9.0				632004	Komunikačná infraštruktúra	1 846 736	1 846 736	446 269	24,17
10.9.0				632005	Telekomunikačná technika	1 377 233	1 372 345	365 973	26,67
10.9.0			633		Materiál	2 496 525	2 522 118	466 938	18,51
10.9.0				633001	Interiérové vybavenie	278 824	288 749	57 689	19,98
10.9.0				633002	Výpočtová technika	100 318	100 372	54	0,05
10.9.0				633003	Telekomunikačná technika	10 107	10 107	-	-
10.9.0				633004	Prevádzkové stroje, prístroje, zariadenia, technika a náradie	22 791	23 337	2 142	9,18
10.9.0				633006	Všeobecný materiál	1 964 771	1 956 581	370 849	18,95
10.9.0				633009	Knihy, časopisy, noviny, učebnice, učebné pomôcky	12 533	12 561	1 498	11,93
10.9.0				633010	Pracovné odevy, obuv a pracovné pomôcky	82 655	80 885	14 196	17,55
10.9.0				633013	Softvér	-	25 000	16 468	65,87
10.9.0				633015	Palivá ako zdroj energie	1 286	1 286	64	4,98
10.9.0				633016	Reprezentačné	23 240	23 240	3 978	17,12
10.9.0			634		Dopravné	295 603	297 181	79 098	26,62
10.9.0				634001	Palivo, mazivá, oleje, špeciálne kvapaliny	130 512	130 525	22 801	17,47
10.9.0				634002	Servis, údržba, opravy a výdavky s tým spojené	78 762	80 033	9 142	11,42
10.9.0				634003	Poistenie	70 181	70 375	42 981	61,07
10.9.0				634004	Prepravné a nájom dopravných prostriedkov	10 200	10 200	354	3,47
10.9.0				634005	Karty, známky, poplatky	5 948	6 048	3 820	63,16
10.9.0			635		Rutinná a štandardná údržba	2 512 963	2 521 868	556 057	22,05
10.9.0				635001	Interiérového vybavenia	24 242	24 242	-	-
10.9.0				635002	Výpočtovej techniky	1 854 233	1 870 733	513 274	27,44
10.9.0				635004	Prevádzkových strojov, prístrojov, zariadení, techniky a náradia	180 996	180 261	26 827	14,88
10.9.0				635006	Budov, objektov alebo ich častí	453 492	446 632	15 956	3,57
10.9.0			636		Nájomné za nájom	2 494 370	2 484 771	711 803	28,65
10.9.0				636001	Nájomné budov, objektov alebo ich častí	2 475 751	2 465 267	707 865	28,71
10.9.0				636002	Nájomné prevádzkových strojov, prístrojov, zariadení, techniky a náradia	18 619	19 504	3 938	20,19
10.9.0			637		Služby	28 233 903	28 163 843	7 200 018	25,56
10.9.0				637001	Školenia, kurzy, semináre, porady, konferencie, sympóziá	26 301	26 446	9 697	36,67
10.9.0				637003	Propagácia, reklama a inzercia	14 519	14 514	2 202	15,17
10.9.0				637004	Všeobecné služby	2 102 452	2 151 876	487 583	22,66
10.9.0				637005	Špeciálne služby	779 032	673 974	257 925	38,27
10.9.0				637006	Náhrady	423 000	423 000	75 973	17,96
10.9.0				637007	Cestovné náhrady	21	21	-	-
10.9.0				637011	Štúdie, expertízy, posudky	32 133	35 851	6 594	18,39
10.9.0				637012	Poplatky a odvody	1 696 478	1 693 199	652 248	38,52
10.9.0				637014	Stravovanie	3 067 405	3 067 405	1 025 593	33,44
10.9.0				637015	Poistné	16 827	16 827	15	0,09
10.9.0				637016	Prídel do sociálneho fondu	1 468 488	1 468 488	337 732	23,00
10.9.0				637026	Odmeny a príspevky	145 780	145 780	35 750	24,52
10.9.0				637027	Odmeny zamestnancov mimopracovného pomeru	299 675	304 929	158 053	51,83
10.9.0				637029	Manká a škody	-	3 224	3 224	100,00
10.9.0				637031	Pokuty a penále	-	100	71	71,00
10.9.0				637034	Zdravotníckym zariadeniam	1 411 300	1 411 300	486 385	34,46
10.9.0				637035	Dane	219 233	220 650	62 102	28,15
10.9.0				637040	Služby v oblasti informačno - komunikačných technológií	16 531 259	16 506 259	3 599 013	21,80
10.9.0		640			Bežné transfery	1 600 000	1 700 100	958 064	56,35
10.9.0			642		Transfery jednotlivcom a neziskovým právnickým osobám	1 590 000	1 690 100	958 064	56,69
10.9.0				642012	Na odstupné	-	29 027	29 024	99,99
10.9.0				642013	Na odchodné	865 455	801 559	280 263	34,96
10.9.0				642014	Jednotlivcovi	49 116	49 116	13 936	28,37
10.9.0				642015	Na nemocenské dávky	675 429	810 398	634 841	78,34
10.9.0			649		Transfery do zahraničia	10 000	10 000	-	-
10.9.0				649003	Medzinárodnej organizácii	10 000	10 000	-	-
10.9.0		800			Výdavky z transakcií s finančnými aktívami a finančnými pasívami	15 000	15 010	4 041	26,92
10.9.0			819		Iné výdavkové finančné operácie	15 000	15 010	4 041	26,92
10.9.0				819003	Kurzové rozdiely	15 000	15 010	4 041	26,92
<b>X</b>	<b>X</b>	<b>X</b>	<b>X</b>	<b>X</b>	<b>Celkom správny fond (600 + 800)</b>	<b>200 750 000</b>	<b>200 750 000</b>	<b>52 366 302</b>	<b>26,09</b>

**Vyhodnotenie plnenia upraveného rozpisu rozpočtu kapitálových výdavkov (nákladov) správneho fondu Sociálnej poisťovne  
za januára až apríl 2022 v štruktúre funkčnej a ekonomickej klasifikácie**

v eur

Funkčná klasifikácia	Ekonomická klasifikácia				Text	Rozpis rozpočtu na rok 2022	Rozpis rozpočtu na rok 2022 po úpravách k 30.4.2022	Skutočnosť za január až apríl 2022	% plnenia (3 : 2)
	Hlavná kategória	Kategória	Položka	Podpo- ložka					
oddiel/skupina/ trieda/podtrieda	b	c	d	e	f	1	2	3	4
<b>10.9.0</b>	<b>700</b>				<b>Kapitálové výdavky</b>	<b>9 250 000</b>	<b>9 250 000</b>	<b>406 472</b>	<b>4,39</b>
<b>10.9.0</b>		<b>710</b>			<b>Obstarávanie kapitálových aktív</b>	<b>9 250 000</b>	<b>9 250 000</b>	<b>406 472</b>	<b>4,39</b>
<i>10.9.0</i>			<i>711</i>		<i>Nákup pozemkov a nehmotných aktív</i>	<i>1 854 600</i>	<i>1 819 100</i>	-	-
10.9.0				711001	Pozemkov	84 600	49 100	-	-
10.9.0				711003	Softvéru	1 770 000	1 770 000	-	-
<i>10.9.0</i>			<i>712</i>		<i>Nákup budov, objektov alebo ich častí</i>	-	-	-	-
10.9.0				712001	Budov, objektov alebo ich častí	-	-	-	-
<i>10.9.0</i>			<i>713</i>		<i>Nákup strojov, prístrojov, zariadení, techniky a náradia</i>	<i>4 783 000</i>	<i>4 777 840</i>	<i>314 676</i>	<i>6,59</i>
10.9.0				713001	Interiérového vybavenia	-	-	-	-
10.9.0				713002	Výpočtovej techniky	4 250 000	4 250 000	269 604	6,34
10.9.0				713003	Telekomunikačnej techniky	280 000	280 000	-	-
10.9.0				713004	Prevádzkových strojov, prístrojov, zariadení, techniky a náradia	23 000	23 000	-	-
10.9.0				713005	Špeciálnych strojov, prístrojov, zariadení, techniky, náradia a materiálu	230 000	224 840	45 072	20,05
<i>10.9.0</i>			<i>714</i>		<i>Nákup dopravných prostriedkov všetkých druhov</i>	<i>200 000</i>	<i>220 000</i>	-	-
10.9.0				714001	Osobných automobilov	200 000	220 000	-	-
<i>10.9.0</i>			<i>716</i>		<i>Prípravná a projektová dokumentácia</i>	<i>484 030</i>	<i>530 920</i>	<i>62 976</i>	<i>11,86</i>
<i>10.9.0</i>			<i>717</i>		<i>Realizácia stavieb a ich technické zhodnotenie</i>	<i>1 928 370</i>	<i>1 902 140</i>	<i>28 820</i>	<i>1,52</i>
10.9.0				717002	Rekonštrukcia a modernizácia	1 928 370	1 897 140	28 820	1,52
10.9.0				717003	Pristavby, nadstavby, stavebné úpravy	-	5 000	-	-

Vyhodnotenie plnenia upraveného rozpisu rozpočtu bežných výdavkov (nákladov) a výdavkových finančných operácií správneho fondu Sociálnej poisťovne, ústredie za január až apríl 2022 v štruktúre funkčnej a ekonomickej klasifikácie

v eur

Funkčná klasifikácia	Ekonomická klasifikácia				Text	Rozpis rozpočtu na rok 2022	Rozpis rozpočtu na rok 2022 po úpravách k 30.04.2022	Skutočnosť za január až apríl 2022	% plnenia (3 : 2)	
	Hlavná kategória	Kategória	Položka	Podpo-ložka						
oddiel/skupina/trieda/podtrieda	a	b	c	d	e	f	1	2	3	4
10.9.0	600				Bežné výdavky	108 390 207	107 813 347	25 219 509	23,39	
10.9.0		610			Mzdy, platy, služobné príjmy a ostatné osobné vyrovnania	48 732 623	48 691 192	10 150 556	20,85	
10.9.0			611		Tarifný plat, osobný plat, základný plat vrátane ich náhrad	37 859 876	37 818 445	9 173 018	24,26	
10.9.0			612		Priplatky	677 079	677 079	230 533	34,05	
10.9.0				612002	Ostatné príplatky okrem osobných príplatkov	677 079	677 079	230 533	34,05	
10.9.0			613		Náhrada za pracovnú pohotovosť	17 000	17 000	4 316	25,39	
10.9.0			614		Odmeny	10 178 668	10 178 668	742 689	7,30	
10.9.0		620			Poistné a príspevok do poisťovní	18 806 629	18 790 884	3 936 048	20,95	
10.9.0		630			Tovary a služby	39 602 500	39 301 857	10 776 968	27,42	
10.9.0			631		Cestovné náhrady	38 040	38 040	13 380	35,17	
10.9.0				631001	Tuzemské pracovné cesty	25 040	25 040	13 380	53,43	
10.9.0				631002	Zahraničné pracovné cesty	13 000	13 000	-	-	
10.9.0			632		Energia, voda a komunikácie	12 370 486	12 370 486	4 453 501	36,00	
10.9.0				632001	Energie	1 181 590	1 181 590	328 917	27,84	
10.9.0				632002	Vodné, stočné	54 500	54 500	10 992	20,17	
10.9.0				632003	Poštovné služby	8 736 160	8 736 160	3 520 998	40,30	
10.9.0				632004	Komunikačná infraštruktúra	1 846 736	1 846 736	446 269	24,17	
10.9.0				632005	Telekomunikačné služby	551 500	551 500	146 325	26,53	
10.9.0			633		Materiál	1 071 196	1 096 196	102 873	9,38	
10.9.0				633001	Interiérové vybavenie	158 700	158 700	11 834	7,46	
10.9.0				633002	Výpočtová technika	100 000	100 000	-	-	
10.9.0				633003	Telekomunikačná technika	10 000	10 000	-	-	
10.9.0				633004	Prevádzkové stroje, prístroje, zariadenia, technika a náradie	14 890	14 890	1 183	7,94	
10.9.0				633006	Všeobecný materiál	727 715	727 715	59 768	8,21	
10.9.0				633009	Knihy, časopisy, noviny, učebnice, učebné pomôcky	11 090	11 090	1 201	10,83	
10.9.0				633010	Pracovné odevy, obuv a pracovné pomôcky	31 201	31 201	9 883	31,68	
10.9.0				633013	Softvér	-	25 000	16 468	65,87	
10.9.0				633015	Palivá ako zdroj energie	600	600	5	0,83	
10.9.0				633016	Reprezentačné	17 000	17 000	2 531	14,89	
10.9.0			634		Dopravné	79 130	79 130	17 867	22,58	
10.9.0				634001	Palivo, mazivá, oleje, špeciálne kvapaliny	32 250	32 250	6 952	21,56	
10.9.0				634002	Servis, údržba, opravy a výdavky s tým spojené	19 100	19 100	1 573	8,24	
10.9.0				634003	Poistenie	16 330	16 330	8 338	51,06	
10.9.0				634004	Prepravné a nájom dopravných prostriedkov	10 000	10 000	354	3,54	
10.9.0				634005	Karty, známky, poplatky	1 450	1 450	650	44,83	
10.9.0			635		Rutinná a štandardná údržba	1 979 605	1 973 605	484 322	24,54	
10.9.0				635001	Interiérového vybavenia	16 300	16 300	-	-	
10.9.0				635002	Výpočtovej techniky	1 686 896	1 686 896	465 939	27,62	
10.9.0				635004	Prevádzkových strojov, prístrojov, zariadení, techniky a náradia	61 409	61 409	17 112	27,87	
10.9.0				635006	Budov, objektov alebo ich častí	215 000	209 000	1 271	0,61	
10.9.0			636		Nájomné za nájom	449 000	449 000	131 190	29,22	
10.9.0				636001	Nájomné budov, objektov alebo ich častí	445 000	445 000	130 116	29,24	
10.9.0				636002	Nájomné prevádzkových strojov, prístrojov, zariadení, techniky a náradia	4 000	4 000	1 074	26,85	
10.9.0			637		Služby	23 615 043	23 295 400	5 573 835	23,93	
10.9.0				637001	Školenia, kurzy, semináre, porady, konferencie, sympóziá	20 030	20 030	8 587	42,87	
10.9.0				637003	Propagácia, reklama a inzercia	13 000	13 000	2 192	16,86	
10.9.0				637004	Všeobecné služby	933 995	933 995	233 359	24,99	
10.9.0				637005	Špeciálne služby	647 520	377 477	598	0,16	
10.9.0				637006	Náhrady	423 000	398 176	25 190	6,33	
10.9.0				637011	Štúdie, expertízy, posudky	10 000	10 000	-	-	
10.9.0				637012	Poplatky a odvody	1 520 130	1 520 130	607 028	39,93	
10.9.0				637014	Stravovanie	990 000	990 000	310 774	31,39	
10.9.0				637015	Poistné	5 400	5 400	-	-	
10.9.0				637016	Prídel do sociálneho fondu	670 000	670 000	128 635	19,20	
10.9.0				637026	Odmeny a príspevky	145 780	145 780	35 750	24,52	
10.9.0				637027	Odmeny zamestnancov mimopracovného pomeru	223 000	223 000	133 558	59,89	
10.9.0				637029	Manká a škody	-	224	223	99,55	
10.9.0				637031	Pokuty a penále	-	-	171	-	
10.9.0				637034	Zdravotníckym zariadeniam	1 411 300	1 411 300	486 385	34,46	
10.9.0				637035	Dane	70 629	70 629	2 714	3,84	
10.9.0				637040	Služby v oblasti informačno-komunikačných technológií	16 531 259	16 506 259	3 599 013	21,80	
10.9.0		640			Bežné transfery	1 248 455	1 029 414	355 937	34,58	
10.9.0			642		Transfery jednotlivcom a neziskovým právnickým osobám	1 238 455	1 019 414	355 937	34,92	
10.9.0				642012	Na odstupné	-	21 709	21 707	99,99	
10.9.0				642013	Na odchodné	865 455	700 466	109 634	15,65	
10.9.0				642014	Jednotlivcovi	40 000	40 000	12 532	31,33	
10.9.0				642015	Na nemocenské dávky	333 000	257 239	212 064	82,44	
10.9.0			649		Transfery do zahraničia	10 000	10 000	-	-	
10.9.0				649003	Medzinárodnej organizácii	10 000	10 000	-	-	
10.9.0	800				Výdavky z transakcií s finančnými aktívami a finančnými pasívami	15 000	15 000	4 035	26,90	
10.9.0			819		Iné výdavkové finančné operácie	15 000	15 000	4 035	26,90	
10.9.0				819003	Kurzové rozdiely	15 000	15 000	4 035	26,90	
X	X	X	X	X	Celkom správny fond (600 + 800)	108 405 207	107 828 347	25 223 544	23,39	



**Evidencia úpravy rozpisu rozpočtu v Sociálnej poisťovni ústredie  
za rok 2022**

Poradové číslo	Dátum	Fond	Protokolárne číslo	Druh operácie	Druh rozpočtu	Finančné stredisko	Finanč.položka	Program rozpočtu	Suma	
62	7.3.2022	132	BA--0355567/2022	Odoslanie	Rozpočtové opatrenie správneho fondu, ústredie	43	637040.51822100	ZZZ	15 000	
		132		Prijatie		43	633013.51841000	ZZZ	5 000	
		132		Prijatie		43	637040.51826000	ZZZ	10 000	
		<b>132</b>				<b>43</b>				-
1.										
91	9.3.2022	132	Ba--0369468/2022	Odoslanie	Rozpočtové opatrenie správneho fondu, ústredie	40	633006.50111200	ZZZ	10 000	
		132		Prijatie		40	635002.51130000	ZZZ	10 000	
		<b>132</b>				<b>40</b>				-
		132		Prijatie		110	642013.52750000	ZZZ	983	
		132		Prijatie		110	642013.52820000	ZZZ	1 966	
		<b>132</b>				<b>110</b>			<b>2 949</b>	
		132		Prijatie		120	642013.52750000	ZZZ	1 089	
		132		Prijatie		120	642013.52820000	ZZZ	2 178	
		<b>132</b>				<b>120</b>			<b>3 267</b>	
		132		Prijatie		190	642013.52750000	ZZZ	1 923	
		132		Prijatie		190	642013.52820000	ZZZ	3 846	
		<b>132</b>				<b>190</b>			<b>5 769</b>	
		132		Odoslanie		31	642013.52750000	ZZZ	7 516	
		132		Odoslanie		31	642013.52820000	ZZZ	15 032	
		<b>132</b>				<b>31</b>			<b>22 548</b>	
		132		Prijatie		310	642013.52750000	ZZZ	3 521	
		132		Prijatie		310	642013.52820000	ZZZ	7 042	
		<b>132</b>				<b>310</b>			<b>10 563</b>	
		132		Odoslanie		35	635006.51110000	ZZZ	6 000	
		<b>132</b>				<b>35</b>			<b>6 000</b>	
132	Prijatie	390	635006.51110000	ZZZ	6 000					
<b>132</b>		<b>390</b>			<b>6 000</b>					
2.										
92	24.3.2022	132	BA--0451579/2022	Odoslanie	Rozpočtové opatrenie správneho fondu, ústredie	35	711001.04261210	P2214	35 500	
		132		Prijatie		35	714001.04231200	P2201	20 000	
		132		Prijatie		35	716000.04251200	P2205	13 000	
		132		Odoslanie		35	716000.04251200	P1913	540	
		132		Odoslanie		35	716000.04251200	P2117	2 700	
		132		Prijatie		35	716000.04251200	P2208	8 000	
		132		Prijatie		35	716000.04251200	P1712	18 570	
		132		Prijatie		35	716000.04251200	P2005	5 400	
		132		Prijatie		35	717002.04211220	P1215	50 000	
		132		Odoslanie		35	717002.04211220	P2108	415 000	
		132		Odoslanie		35	717002.04211220	P2006	30 510	
		132		Prijatie		35	717002.04211220	P1515	20 000	
		132		Prijatie		35	717002.04211220	P2215	11 000	
		132		Prijatie		35	717002.04211220	P2218	110 600	
		132		Prijatie		35	717002.04211220	P2217	32 880	
		132		Prijatie		35	717002.04211220	P2219	3 100	
		132		Prijatie		35	717002.04211220	P2121	15 000	
		132		Prijatie		35	717002.04211220	P2119	6 900	
		132		Prijatie		35	717002.04211220	P1703	90 000	
		132		Prijatie		35	717002.04211220	P2011	74 800	
132	Prijatie	35	717003.04211230	P2220	5 000					
<b>132</b>		<b>35</b>				-				
3.										
94	24.3.2022	132	Ba--0450951/2022	Prijatie	Rozpočtové opatrenie správneho fondu, ústredie	20	637005.51831000	ZZZ	33 170	
		132		Prijatie		20	637006.52780000	ZZZ	4 120	
		<b>132</b>				<b>20</b>			<b>37 290</b>	
		132		Prijatie		40	819003.54510000	ZZZ	10	
		132		Odoslanie		40	633006.50113000	ZZZ	10	
		<b>132</b>				<b>40</b>			-	
		132		Prijatie		50	642015.52770000	ZZZ	7 861	
		<b>132</b>				<b>50</b>			<b>7 861</b>	
132	Prijatie	180	642015.52770000	ZZZ	5 000					
<b>132</b>		<b>180</b>			<b>5 000</b>					
132	Prijatie	280	642013.52750000	ZZZ	2 292					

Poradové číslo	Dátum	Fond	Protokolárne číslo	Druh operácie	Druh rozpočtu	Finančné stredisko	Finanč.položka	Program rozpočtu	Suma
4.		132		Prijatie		280	642013.52820000	ZZZ	4 590
		<b>132</b>				<b>280</b>			<b>6 882</b>
		132		Prijatie		300	642015.52770000	ZZZ	15 000
		132		Prijatie		300	642013.52750000	ZZZ	2 462
		132		Prijatie		300	642013.52820000	ZZZ	4 924
		132		Prijatie		300	637005.51831000	ZZZ	3 288
		<b>132</b>				<b>300</b>			<b>25 674</b>
		132		Odoslanie		31	642013.52750000	ZZZ	- 4 754
		132		Odoslanie		31	642013.52820000	ZZZ	- 9 514
		132		Odoslanie		31	637005.51831000	ZZZ	- 36 458
		132		Odoslanie		31	637006.52780000	ZZZ	- 4 120
		132		Odoslanie		31	642015.52770000	ZZZ	- 27 861
		<b>132</b>				<b>31</b>			<b>- 82 707</b>
		<b>132</b>							<b>-</b>
		5.		31.3.2022		132	Ba--0477401/2022	Prijatie	Rozpočtové opatrenie správneho fondu, ústredie
132	Prijatie		40		637006.52780000	ZZZ		582	
132	Prijatie		40		642013.52750000	ZZZ		3 617	
132	Prijatie		40		642013.52820000	ZZZ		7 233	
132	Prijatie		40		642015.52770000	ZZZ		30 000	
<b>132</b>			<b>40</b>					<b>56 589</b>	
132	Prijatie		110		642015.52770000	ZZZ		17 900	
<b>132</b>			<b>110</b>					<b>17 900</b>	
132	Odoslanie		31		642013.52750000	ZZZ		- 3 617	
132	Odoslanie		31		642013.52820000	ZZZ		- 7 233	
132	Odoslanie		31		637005.51831000	ZZZ		- 15 157	
132	Odoslanie		31		637006.52780000	ZZZ		- 582	
132	Odoslanie		31		642015.52770000	ZZZ		- 47 900	
<b>132</b>			<b>31</b>					<b>- 74 489</b>	
<b>132</b>								<b>-</b>	
6.	27.4.2022	132	BA--0569366/2022	Odoslanie	Rozpočtové opatrenie správneho fondu, ústredie	35	713005.04221240	P2202	5 160
		132		Prijatie		35	716000.04251200	P2003	5 160
		<b>132</b>				<b>35</b>			<b>-</b>
7.	28.4.2022	132	BA--0503464/2022	Prijatie	Rozpočtové opatrenie správneho fondu, ústredie	20	611000.52110000	ZZZ	30 861
		132		Prijatie		20	625002.52442000	ZZZ	11 728
		<b>132</b>				<b>20</b>			<b>42 589</b>
		132		Prijatie		160	611000.52110000	ZZZ	10 570
		132		Prijatie		160	625002.52442000	ZZZ	4 017
		<b>132</b>				<b>160</b>			<b>14 587</b>
		132		Odoslanie		31	611000.52110000	ZZZ	- 41 431
		132		Odoslanie		31	625002.52442000	ZZZ	- 15 745
<b>132</b>		<b>31</b>			<b>- 57 176</b>				
8.	28.4.2022	132	BA--0554796/2022	Odoslanie	Rozpočtové opatrenie správneho fondu, ústredie	31	637005.51831000	ZZZ	- 224
		Prijatie		31		637029.54810000	ZZZ	224	
		Odoslanie		31		642013.52750000	ZZZ	- 21 709	
		Prijatie		31		642012.52740000	ZZZ	15 506	
		Prijatie		31		642012.52810000	ZZZ	6 203	
		<b>132</b>				<b>31</b>			<b>-</b>
129	29.4.2022	132	Ba--0555246/2022	Prijatie	Rozpočtové opatrenie správneho fondu, ústredie	20	637005.51831000	ZZZ	10 527
		132		Prijatie		20	637006.52780000	ZZZ	3 160
		132		Prijatie		20	642013.52750000	ZZZ	3 739
		132		Prijatie		20	642013.52820000	ZZZ	7 477
		132		Prijatie		20	642015.52770000	ZZZ	40 000
		<b>132</b>				<b>20</b>			<b>64 903</b>
		132		Prijatie		50	637005.51831000	ZZZ	5 051
		132		Prijatie		50	637006.52780000	ZZZ	622
		<b>132</b>				<b>50</b>			<b>5 673</b>
		132		Prijatie		60	637005.51831000	ZZZ	208
		132		Prijatie		60	637006.52780000	ZZZ	1 447
		132		Prijatie		60	642013.52750000	ZZZ	1 196
		132		Prijatie		60	642013.52820000	ZZZ	2 391
		132		Prijatie		60	642015.52770000	ZZZ	100
		<b>132</b>				<b>60</b>			<b>5 342</b>

Poradové číslo	Dátum	Fond	Protokolárne číslo	Druh operácie	Druh rozpočtu	Finančné stredisko	Finanč.položka	Program rozpočtu	Suma
		132		Odoslanie		70	633006.50111200	ZZZ	5 000
		132		Prijatie		70	635002.51130000	ZZZ	5 000
		<b>132</b>				<b>70</b>			-
		132		Prijatie		80	637005.51831000	ZZZ	4 805
		132		Prijatie		80	637006.52780000	ZZZ	1 450
		132		Prijatie		80	642013.52750000	ZZZ	1 286
		132		Prijatie		80	642013.52820000	ZZZ	2 572
		132		Prijatie		80	642015.52770000	ZZZ	15 000
		<b>132</b>				<b>80</b>			<b>25 113</b>
		132		Prijatie		100	637005.51831000	ZZZ	6 121
		132		Prijatie		100	637006.52780000	ZZZ	953
		132		Prijatie		100	642015.52770000	ZZZ	7 543
		<b>132</b>				<b>100</b>			<b>14 617</b>
		132		Prijatie		110	637005.51831000	ZZZ	7 923
		132		Prijatie		110	637006.52780000	ZZZ	632
		132		Prijatie		110	642013.52750000	ZZZ	1 401
		132		Prijatie		110	642013.52820000	ZZZ	2 802
		132		Prijatie		110	642012.52740000	ZZZ	5 227
		132		Prijatie		110	642012.52810000	ZZZ	2 091
		<b>132</b>				<b>110</b>			<b>20 076</b>
		132		Prijatie		120	637005.51831000	ZZZ	3 815
		132		Prijatie		120	637006.52780000	ZZZ	549
		<b>132</b>				<b>120</b>			<b>4 364</b>
		132		Prijatie		130	637005.51831000	ZZZ	2 163
		132		Prijatie		130	637006.52780000	ZZZ	804
		132		Prijatie		130	642015.52770000	ZZZ	6 558
		<b>132</b>				<b>130</b>			<b>9 525</b>
		132		Prijatie		160	637005.51831000	ZZZ	11 068
		132		Prijatie		160	637006.52780000	ZZZ	1 845
		132		Prijatie		160	642015.52770000	ZZZ	8 000
		<b>132</b>				<b>160</b>			<b>20 913</b>
		132		Prijatie		170	637005.51831000	ZZZ	8 670
		132		Prijatie		170	637006.52780000	ZZZ	431
		132		Prijatie		170	642013.52750000	ZZZ	1 069
		132		Prijatie		170	642013.52820000	ZZZ	2 137
		<b>132</b>				<b>170</b>			<b>12 307</b>
		132		Prijatie		180	637005.51831000	ZZZ	3 482
		132		Prijatie		180	637006.52780000	ZZZ	498
		<b>132</b>				<b>180</b>			<b>3 980</b>
		132		Prijatie		190	637005.51831000	ZZZ	10 455
		<b>132</b>				<b>190</b>			<b>10 455</b>
		132		Prijatie		210	637005.51831000	ZZZ	7 852
		132		Prijatie		210	637006.52780000	ZZZ	667
		132		Prijatie		210	642015.52770000	ZZZ	10 000
		<b>132</b>				<b>210</b>			<b>18 519</b>
		132		Prijatie		230	637005.51831000	ZZZ	1 626
		132		Prijatie		230	637006.52780000	ZZZ	437
		132		Prijatie		230	642013.52750000	ZZZ	1 864
		132		Prijatie		230	642013.52820000	ZZZ	3 727
		132		Prijatie		230	642015.52770000	ZZZ	5 000
		<b>132</b>				<b>230</b>			<b>12 654</b>
		132		Prijatie		250	637005.51831000	ZZZ	1 565
		132		Prijatie		250	637006.52780000	ZZZ	691
		132		Prijatie		250	642013.52750000	ZZZ	1 202
		132		Prijatie		250	642013.52820000	ZZZ	2 403
		132		Prijatie		250	642015.52770000	ZZZ	9 542
		<b>132</b>				<b>250</b>			<b>15 403</b>
		132		Prijatie		260	637005.51831000	ZZZ	1 735
		132		Prijatie		260	637006.52780000	ZZZ	545
		<b>132</b>				<b>260</b>			<b>2 280</b>
		132		Prijatie		290	637005.51831000	ZZZ	4 361
		132		Prijatie		290	637006.52780000	ZZZ	752
		132		Prijatie		290	642013.52750000	ZZZ	3 271
		132		Prijatie		290	642013.52820000	ZZZ	6 541
		132		Prijatie		290	642015.52770000	ZZZ	3 726
		<b>132</b>				<b>290</b>			<b>18 651</b>
		132		Odoslanie		31	637005.51831000	ZZZ	218 204
		132		Odoslanie		31	637006.52780000	ZZZ	20 122

Poradové číslo	Dátum	Fond	Protokolárne číslo	Druh operácie	Druh rozpočtu	Finančné stredisko	Finanč.položka	Program rozpočtu	Suma
		132		Odoslanie		31	642013.52750000	ZZZ	- 40 973
		132		Odoslanie		31	642013.52820000	ZZZ	- 54 641
		<b>132</b>				<b>31</b>			- <b>333 940</b>
		132		Prijatie		310	637005.51831000	ZZZ	550
		132		Prijatie		310	642015.52770000	ZZZ	5 000
		<b>132</b>				<b>310</b>			<b>5 550</b>
		132		Prijatie		330	637005.51831000	ZZZ	3 438
		132		Prijatie		330	637006.52780000	ZZZ	489
		132		Prijatie		330	642013.52750000	ZZZ	1 401
		132		Prijatie		330	642013.52820000	ZZZ	2 802
		132		Prijatie		330	642015.52770000	ZZZ	4 000
		<b>132</b>				<b>330</b>			<b>12 130</b>
		132		Prijatie		340	637005.51831000	ZZZ	18 239
		132		Prijatie		340	637006.52780000	ZZZ	2 660
		132		Prijatie		340	642013.52750000	ZZZ	1 382
		132		Prijatie		340	642013.52820000	ZZZ	2 764
		<b>132</b>				<b>340</b>			<b>25 045</b>
		132		Prijatie		360	637005.51831000	ZZZ	1 714
		132		Prijatie		360	637006.52780000	ZZZ	894
		132		Prijatie		360	642015.52770000	ZZZ	5 000
		<b>132</b>				<b>360</b>			<b>7 608</b>
		132		Prijatie		380	637005.51831000	ZZZ	807
		132		Prijatie		380	637006.52780000	ZZZ	529
		132		Prijatie		380	642015.52770000	ZZZ	13 000
		<b>132</b>				<b>380</b>			<b>14 336</b>
		132		Prijatie		390	637005.51831000	ZZZ	1 929
		132		Prijatie		390	637006.52780000	ZZZ	67
		132		Odoslanie		390	633006.50111200	ZZZ	- 1 500
		132		Prijatie		390	635002.51130000	ZZZ	1 500
		132		Prijatie		390	642015.52770000	ZZZ	2 500
		<b>132</b>				<b>390</b>			<b>4 496</b>
		132		Prijatie		43	633013.51841000	ZZZ	20 000
		132		Odoslanie		43	637040.51822100	ZZZ	- 20 000
		<b>132</b>				<b>43</b>			-