

Súhrnná bilancia - bez príspevkov na SDS (s vplyvom II. piliera)

v tis. eur

Ukazovateľ	Skutočnosť za rok 2020	Schválený rozpočet na rok 2021 */	Časový rozpis rozpočtu na január a február 2021	Skutočnosť k 28. 2. 2021	% plnenia 5/2	% plnenia 5/4	Rozdiel 5-4
a	1	2	4	5	6	7	8
Základné údaje							
Zdroje	10 060 815	10 215 659	2 006 368	2 076 818	20,33	103,51	70 450
Príjmy v bežnom roku	9 532 239	9 667 813	1 458 522	1 420 084	14,69	97,36	-38 438
z toho prostriedky zo Štátneho rozpočtu SR	969 865	839 198	76 290	0	0,00	0,00	-76 290
Použitie prostriedkov jednotlivých fondov	9 404 081	9 629 481	1 522 851	1 506 167	15,64	98,90	-16 684
Bilančný rozdiel v bežnom roku	128 158	38 332	-64 329	-86 083	-224,57	133,82	-21 754
Prevod z minulých rokov	528 576	547 846	547 846	656 734	119,88	119,88	108 888
Bilančný rozdiel celkom	656 734	586 178	483 517	570 651	97,35	118,02	87 134
Príjmy	9 532 239	9 667 813	1 458 522	1 420 084	14,69	97,36	-38 438
Poistné, v tom:	8 516 114	8 782 788	1 373 629	1 414 435	16,10	102,97	40 806
nemocenské	751 338	785 958	124 045	123 039	15,65	99,19	-1 006
starobné	4 172 470	4 296 117	666 269	699 823	16,29	105,04	33 554
invalidné	1 593 537	1 625 986	256 248	262 742	16,16	102,53	6 494
úrazové	203 579	208 903	32 920	33 624	16,10	102,14	704
garančné	49 834	51 150	8 061	8 039	15,72	99,73	-22
v nezamestnanosti	475 380	490 096	77 162	77 838	15,88	100,88	676
rezervný fond solidarity	1 269 072	1 323 289	208 724	209 115	15,80	100,19	391
poistné podľa osobitného predpisu	904	1 289	200	215	0,00	0,00	15
Sankcie	9 292	12 983	3 472	2 046	15,76	58,93	-1 426
Ostatné príjmy	28 396	27 000	4 224	1 821	6,74	43,11	-2 403
Príjmy z garančného poistenia po uplynutí 60 dní	8 572	5 844	907	1 782	30,49	196,47	875
Transfery	969 865	839 198	76 290	0	0,00	0,00	-76 290
Výdavky	9 404 081	9 629 481	1 522 851	1 506 167	15,64	98,90	-16 684
Základné fondy, v tom:	9 207 276	9 429 481	1 493 429	1 480 714	15,70	99,15	-12 715
Základný fond nemocenského poistenia	1 043 388	947 088	176 252	207 392	21,90	117,67	31 140
Základný fond starobného poistenia	6 788 614	7 174 725	1 106 476	1 062 542	14,81	96,03	-43 934
Základný fond invalidného poistenia	970 437	963 071	150 915	147 020	15,27	97,42	-3 895
Základný fond úrazového poistenia	50 766	61 045	10 278	9 292	15,22	90,41	-986
Základný fond garančného poistenia	24 860	25 801	4 364	5 660	21,94	129,70	1 296
Základný fond poistenia v nezamestnanosti	329 211	257 751	45 144	48 808	18,94	108,12	3 664
Správny fond	196 805	200 000	29 422	25 453	12,73	86,51	-3 969
Osobitný fond	0	0	0	0	0,00	0,00	0
Správny fond							
Tvorba v bežnom roku	207 417	214 567	33 586	32 939	15,35	98,07	-647
Použitie	196 805	200 000	29 422	25 453	12,73	86,51	-3 969
Bilančný rozdiel v bežnom roku	10 612	14 567	4 164	7 486	51,39	179,78	3 322
Prevod z minulých rokov	37 117	0	0	47 729	0,00	0,00	47 729
Bilančný rozdiel celkom	47 729	14 567	4 164	55 215	379,04	1326,01	51 051

*/ Údaje sú schválené uznesením NR SR č. 484 z 2. decembra 2020

Príjmy Sociálnej poisťovne vrátane príspevkov na SDS rok 2021

v tis. eur

Riadok číslo	Ukazovateľ	Január	Február	Január a február 2021
	Príjmy spolu s príspevkami na SDS celkom (bez prostriedkov zo ŠR)	783 790	752 870	1 536 660
	Príjmy z poistného a príspevkov na SDS (r.č. 1, 2, 3, 6, 7, 8, 10, 11)	750 066	739 411	1 489 477
	Príjmy cez pobočky spolu s SDS (r.č. 1 až 6 a 10)	752 799	721 426	1 474 225
1.	Spolu zamestnanec a zamestnávateľ	688 087	674 324	1 362 411
2.	Povinne poistená SZČO	29 199	31 984	61 183
3.	Dobrovoľne poistená osoba	1 252	1 657	2 909
4.	Pokuty a penále	1 130	916	2 046
5.	Dlžné poistné	32 026	11 587	43 613
6.	Príspevky na SDS zaplatené zamestnávateľom po uplynutí 60 dní	930	852	1 782
7.	Štát - poistné za zákonom určené skupiny	30 149	30 132	60 281
8.	Sociálna poisťovňa - poistné zo ZFÚP do ZFSP za poberateľov úrazovej renty (§ 88)	274	340	614
9.	Ostatné príjmy	568	956	1 524
10.	Príjmy z príspevkov na SDS (EAO)	175	106	281
11.	Príjmy z príspevkov na SDS (štát)	0	16	16

Výber poistného a príspevkov na starobné dôchodkové sporenie od ekonomicky aktívneho obyvateľstva

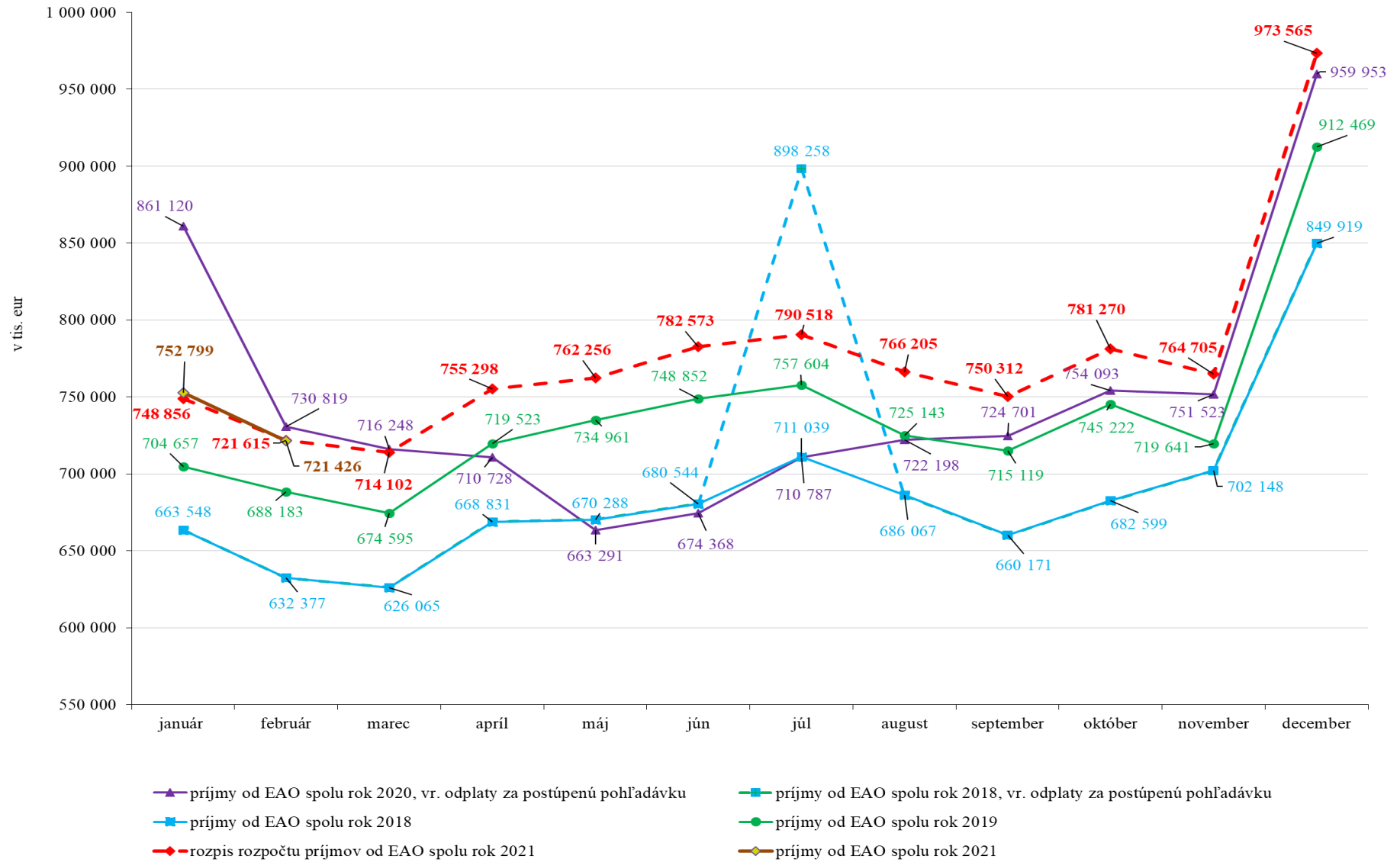

Rok 2021 - zamestnávateľia

REAKCIA - ÚHRADA

Výzvy za obdobie	Počet odoslaných SMS a e-mailov	Počet doručených SMS a e-mailov	Počet zam., ktorých sa doruč. výzvy týkali	Objem poistného, viažuceho sa k odoslaným SMS správam a e-mailom v eur	Uhradené poistné na základe upozornenia formou SMS správ a e-mailu v eur	% úspešnosti
November 2020	40 590	39 974	22 290	29 861 659	4 463 296	14,95
December 2020	0	0	0	0	0	0,00
Január 2021	0	0	0	0	0	0,00
Február 2021	0	0	0	0	0	0,00

kampaň odoslaná 21.12.2020 a 7.1.2021
korona stop
korona stop
korona stop

Výhodnotenie kampaní za všetky pobočky rok 2021 - zamestnávateľia

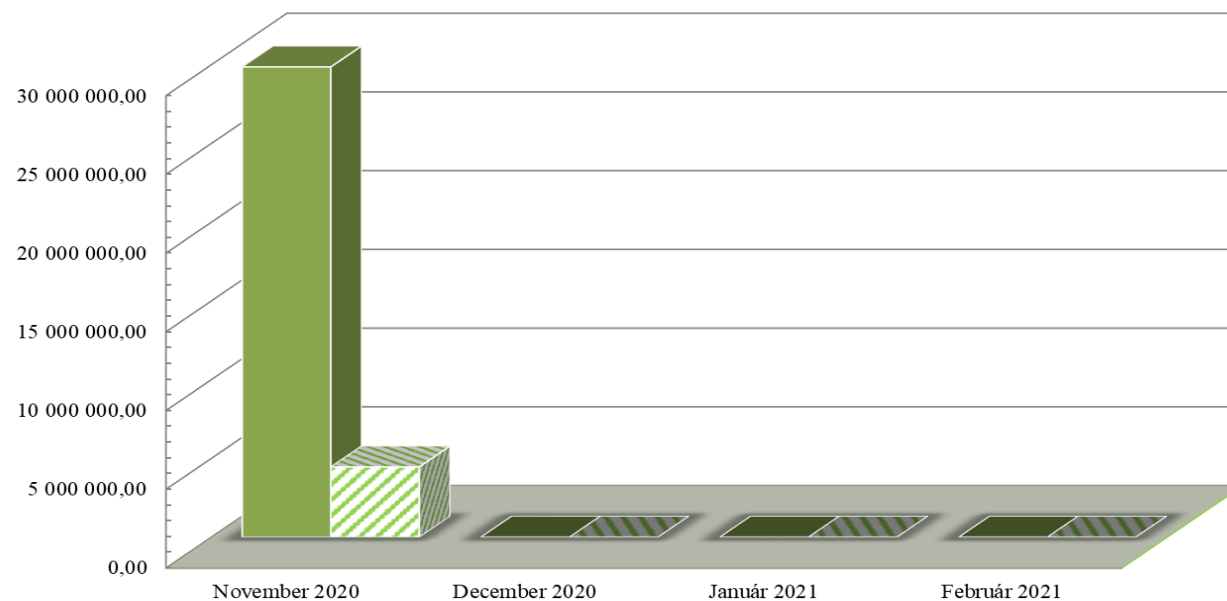

- Objem poistného, viažuceho sa k odoslaným SMS správam a e-mailom v eur
- ▨ Uhradené poistné na základe upozornenia formou SMS správ a e-mailu v eur

SZČO - Rok 2021

REAKCIA - ÚHRADA

Výzvy za obdobie	Počet odoslaných SMS a e-mailov	Počet doručených SMS a e-mailov	Objem poistného, viažuceho sa k doručeným SMS a e-mailly v eur	Uhradené poistné na základe upozornenia formou SMS správ a e-mailu v eur	% úspešnosti
December 2020	0	0	0	0	0
Január 2021	0	0	0	0	0
Február 2021	0	0	0	0	0

korona stop

korona stop

korona stop

Vyhodnotenie kampaní za všetky pobočky rok 2021 - SZČO

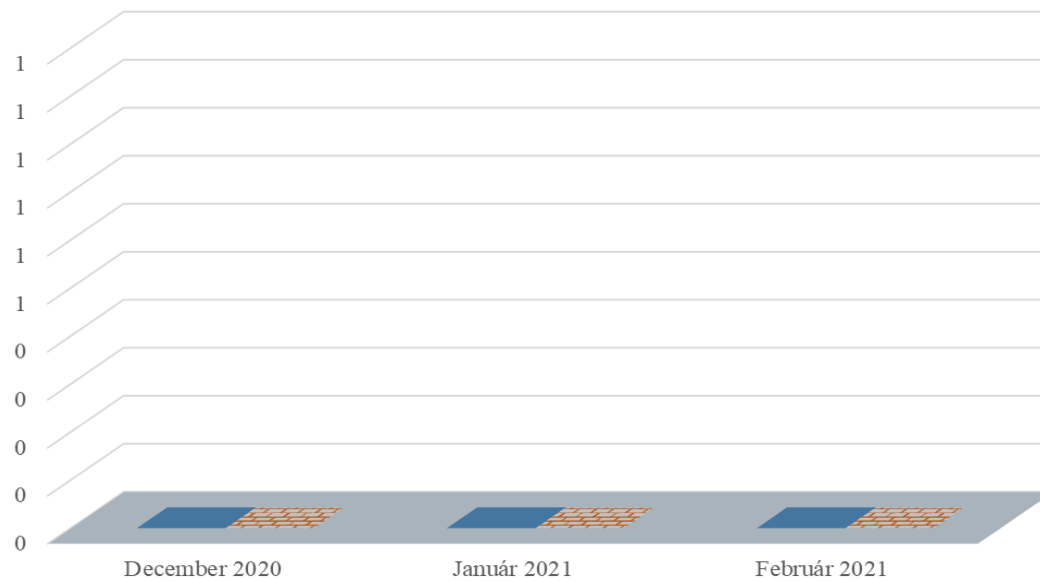

- Objem poistného, viažuceho sa k doručeným SMS a e-mailly v Eur
- ▤ Uhradené poistné na základe upozornenia formou SMS správ a e-mailu v Eur

Vývoj pohľadávok Sociálnej poisťovne podľa druhov a podľa fondov mesačne v roku 2021

Stav ku dňu	Pohľadávky na poistnom a príspevkoch na SDS celkom (účet 316)	Druhy pohľadávok v tis. eur				
		z toho		Druhy pohľadávok na základe rozhodnutia		
		pohľadávky na základe výkazu, príhlášky (účty 31611 a 316911)	pohľadávky na základe rozhodnutia	poistné	penále	Ostatné *
31. decembra 2013	667 148	44 055	623 093	434 790	173 691	14 612
31. decembra 2014	725 513	58 678	666 835	457 601	191 854	17 380
31. decembra 2015	702 698	60 002	642 696	464 238	158 093	20 365
31. decembra 2016	786 090	93 939	692 151	502 721	166 176	23 254
31. decembra 2017	878 579	96 736	781 843	571 567	184 892	25 384
31. decembra 2018	778 756	137 709	641 047	438 156	174 709	28 182
31. decembra 2019	829 512	143 414	686 098	501 719	162 211	22 168
31. januára 2020	789 796	169 351	620 445	388 940	209 648	21 857
29. februára 2020	818 755	180 285	638 469	406 586	209 600	22 283
31. marca 2020	805 699	214 422	591 277	392 913	175 905	22 460
30. apríla 2020	797 155	193 521	603 634	415 851	165 064	22 720
31. mája 2020	836 807	223 409	613 399	421 053	164 958	27 388
30. júna 2020	835 590	223 980	611 610	419 198	164 709	27 704
31. júla 2020	889 890	265 114	624 777	432 200	164 461	28 115
31. augusta 2020	885 378	246 001	639 378	445 888	164 972	28 517
30. septembra 2020	911 496	236 060	675 436	481 085	165 559	28 792
31. októbra 2020	860 680	207 958	652 722	467 231	156 465	29 026
30. novembra 2020	876 218	239 329	636 889	447 796	160 122	28 971
31. decembra 2020	835 885	189 215	646 670	454 610	162 448	29 613
31. januára 2021	788 695	136 737	651 958	458 352	164 240	29 367
28. februára 2021	856 370	206 572	649 798	456 054	164 242	29 502

Vývoj pohľadávok SP podľa fondov (v tis. eur)

Pohľadávky SP podľa fondov stav	Základné fondy spolu	ZF nemoc. poistenia	ZF starob. poistenia	ZF invalid. poistenia	ZF úrazového poist.	ZF garanč. poistenia	ZF poist.v nezamest.	Rezerv.fond solidarity	Zúčtov.poist. r. 1993	Zúčtov.poist. r. 1994	Zúčtovanie štátnych dávok stredisko 147	Osobitný fond pre poľnohosp. a baníkov 150
k 31. decembra 2013	667 148	62 206	339 027	108 294	9 647	10 096	53 621	68 436	12 756	3 065	0	0
k 31. decembra 2014	725 513	66 849	370 809	118 278	10 898	11 444	51 881	81 764	12 504	1 088	0	0
k 31. decembra 2015	702 698	62 451	361 086	114 629	11 067	13 595	48 342	90 646	804	77	0	0
k 31. decembra 2016	786 090	69 624	403 704	127 692	12 540	15 410	54 362	102 021	661	76	0	0
k 31. decembra 2017	878 579	78 954	447 228	140 863	14 475	16 817	63 955	115 540	662	72	14	0
k 31. decembra 2018	778 756	68 774	392 626	125 056	11 127	17 639	64 388	98 719	308	72	47	0
k 31. decembra 2019	829 512	71 978	422 036	134 087	12 257	9 143	74 083	105 460	311	72	86	0
k 31. januára 2020	789 796	68 260	400 747	128 676	11 078	9 698	71 484	99 384	312	72	85	0
k 29. februára 2020	818 755	70 296	416 734	134 008	11 575	10 046	72 651	102 974	313	72	86	0
k 31. marca 2020	805 699	69 386	410 422	131 663	11 255	9 903	71 317	101 279	313	72	89	0
k 30. apríla 2020	797 155	70 806	403 852	127 379	11 521	10 157	71 832	101 135	313	72	90	0
k 31. mája 2020	836 807	73 747	424 682	132 731	12 347	14 912	71 012	106 893	313	72	92	6
k 30. júna 2020	835 590	72 527	421 746	131 088	12 262	15 158	75 986	106 345	313	72	93	1
k 31. júla 2020	889 890	77 644	452 349	140 089	13 100	15 646	76 097	114 476	313	72	100	4
k 31. augusta 2020	885 378	76 076	447 002	140 469	13 521	15 960	77 357	114 502	315	72	105	1
k 30. septembra 2020	911 496	78 643	463 043	145 681	13 970	16 106	75 452	118 105	315	72	107	1
k 31. októbra 2020	860 680	73 129	438 126	137 350	13 629	16 556	69 453	111 938	315	72	108	3
k 30. novembra 2020	876 218	75 269	446 201	139 609	13 887	16 742	69 428	114 581	315	72	109	5
k 31. decembra 2020	835 885	71 522	417 971	131 437	12 905	16 677	77 618	107 256	315	72	111	1
k 31. januára 2021	788 695	67 949	394 293	123 718	11 385	16 373	73 917	100 564	315	72	109	0
k 28. februára 2021	856 370	72 548	431 245	135 126	12 984	16 866	76 932	110 172	315	72	109	0

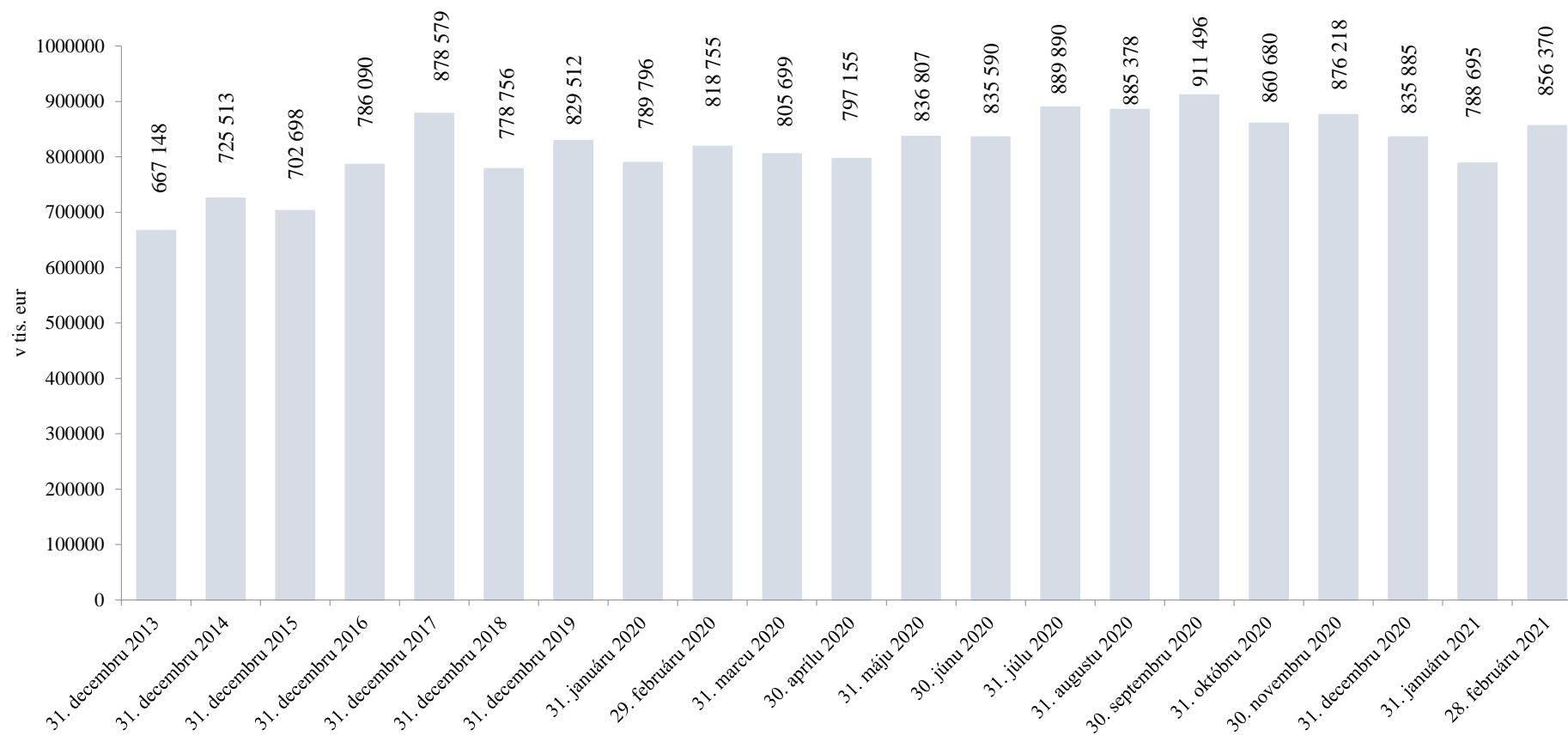
Pohľadávky na poistnom a príspevkoch na SDS celkom

Pohľadávky k 28. februáru 2021 v porovnaní so stavom k 29. februáru 2020

	Pohľadávky celkom (účet 316) v tis. eur			
	stav k 29.02.2020	stav k 28.02.2021	nárast (+); pokles (-)	zniženie (-), nárast (+) pohľadávok oproti stavu k 29.02.2020 o...%
Lučenec	8 698	14 674	5 977	68,72%
Martin	23 170	32 387	9 217	39,78%
Liptovský Mikuláš	11 630	14 662	3 032	26,07%
Košice	62 922	76 616	13 695	21,77%
Prešov	34 864	41 648	6 784	19,46%
Prievidza	19 997	23 213	3 216	16,08%
Banská Bystrica	39 676	45 841	6 165	15,54%
Rimavská Sobota	3 703	4 252	548	14,81%
Trnava	39 296	44 576	5 280	13,44%
Trebišov	6 098	6 854	757	12,41%
Humenné	5 862	6 558	696	11,87%
Žilina	36 972	40 831	3 859	10,44%
Považská Bystrica	24 864	27 323	2 460	9,89%
Galanta	20 359	22 112	1 753	8,61%
Stará Ľubovňa	3 344	3 600	257	7,68%
Spišská Nová Ves	10 456	11 171	715	6,84%
Trenčín	24 506	25 694	1 187	4,85%
Michalovce	8 180	8 504	324	3,96%
Nitra	23 406	24 215	809	3,45%
Poprad	24 112	24 739	627	2,60%
Žiar nad Hronom	5 825	5 870	45	0,78%
Rožňava	6 705	6 731	25	0,37%
Senica	11 514	11 554	40	0,35%
Nové Zámky	10 744	10 753	8	0,08%
Levice	9 694	9 681	-13	-0,14%
Veľký Krtíš	2 210	2 192	-18	-0,82%
Čadca	9 004	8 919	-85	-0,94%
Bardejov	5 273	5 211	-62	-1,18%
Zvolen	9 114	8 916	-198	-2,17%
Dunajská Streda	15 593	15 195	-398	-2,55%
Vranov nad Topľou	4 638	4 497	-141	-3,04%
Dolný Kubín	8 640	8 360	-280	-3,24%
Komárno	10 741	10 259	-482	-4,49%
Svidník	2 986	2 801	-185	-6,20%
Bratislava	186 515	169 979	-16 536	-8,87%
Topoľčany	12 403	9 259	-3 144	-25,35%
SP pobočky	743 713	789 648	45 935	6,18%
Ústredie	75 041	66 722	-8 319	-11,09%
SP spolu	818 755	856 370	37 615	4,59%

Vydané rozhodnutia o povolení splátok dlžných súm v roku 2021			
stav k	počet povolených splátkových kalendárov	suma na ktorú boli vydané rozhodnutia o povolení splátok dlžných súm (tis. eur)	Celková vymožená suma (tis. eur)
31.1.2021	443	2 321	41
28.2.2021	812	4 118	257

Prehľad pohľadávok vymáhaných prostredníctvom správneho výkonu

Sumárny prehľad pohľadávok vymáhaných správnym výkonom v roku 2021			
dátum	počet rozhodnutí	výška vymáhanej pohľadávky v exekučnom konaní v tis. eur	úhrady v tis. eur
31.1.2021	14 871	13 777	790
28.2.2021	23 071	22 035	3 481

v eur

Typ zdravotníckeho zariadenia	Forma zdravotníckeho zariadenia (S/V)	Pobočka	Názov zdravotníckeho zariadenia, sídlo	IČO	Pohľadávka na poistnom k 31. januáru 2021	Pohľadávka na poistnom k 28. februáru 2021	Rozdiel pohľadávky na poistnom 2021 - 1_2021
1	S	Banská Bystrica	Fakultná nemocnica s poliklinikou F. D. Roosevelta Banská Bystrica	00165549	22 484 939,33	23 352 022,99	867 083,66
1	S	Bratislava	Národný ústav detských chorôb Bratislava	00607231	15 207 319,33	15 804 406,49	597 087,16
1	S	Bratislava	Univerzitná nemocnica Bratislava	31813861	62 117 947,89	64 440 553,50	2 322 605,61
1	S	Košice	Detská fakultná nemocnica Košice	00606715	2 473 854,34	2 617 769,39	143 915,05
1	S	Košice	Univerzitná nemocnica L. Pasteura Košice	00606707	30 545 532,29	31 775 429,02	1 229 896,73
1	S	Martin	Univerzitná nemocnica Martin	00365327	23 234 821,76	24 710 954,89	1 476 133,13
1	S	Prešov	Fakultná nemocnica J. A. Reimana Prešov	00610577	16 186 426,54	16 783 625,97	597 199,43
1	S	Trnava	Fakultná nemocnica Trnava	00610381	12 734 369,00	12 424 877,75	-309 491,25
1	S	Žilina	Fakultná nemocnica s poliklinikou Žilina	17335825	14 790 273,40	15 458 612,99	668 339,59
7	S	Bratislava	Národná transfúzna služba SR, Bratislava	30853915	4 290 444,10	4 472 034,69	181 590,59
8	V	Dolný Kubín	Dolnooravská nemocnica s poliklinikou MUDr. L. N. Jégého Dolný Kubín	00634905	0,00	0,30	0,30
8	V	Považská Bystrica	Nemocnica s poliklinikou v Považskej Bystrici	00610411	7 623 515,04	7 573 515,04	-50 000,00
8	V	Prievidza	Nemocnica s poliklinikou Prievidza so sídlom v Bojniciach	17335795	8 073 377,46	8 473 377,46	400 000,00
8	V	Senica	Nemocnica s poliklinikou Myjava	00610721	872 922,44	872 922,44	0,00
11	V	Považská Bystrica	Nemocnica s poliklinikou Ilava, n.o.	36119385	619 488,52	619 488,52	0,00
11	V	Trenčín	Nemocnica s poliklinikou Nové Mesto nad Váhom, n.o.	36119369	1 188 865,83	1 281 915,67	93 049,84
11	V	Trnava	Nemocnica A. Wintera n.o. Piešťany	36084221	0,00	185,36	185,36
Spolu					222 444 097,27	230 661 692,47	8 217 595,20

Legenda:**Typ zdravotníckeho zariadenia**

- 1 ZZ zostávajúce v pôsobnosti MZ SR - Fakultné nemocnice
- 2 ZZ zostávajúce v pôsobnosti MZ SR - Vysokošpecializované odborné ústavy
- 3 ZZ zostávajúce v pôsobnosti MZ SR - Nemocnice s poliklinikou III. typu
- 4 ZZ zostávajúce v pôsobnosti MZ SR - Psychiatrické nemocnice
- 5 ZZ zostávajúce v pôsobnosti MZ SR - Psychiatrické liečebne
- 6 ZZ zostávajúce v pôsobnosti MZ SR - Odborné liečebne ústavy
- 7 ZZ zostávajúce v pôsobnosti MZ SR - Iné zariadenia
- 8 ZZ prechádzajúce na VÚC - Nemocnice s poliklinikou II. typu
- 9 ZZ prechádzajúce na VÚC - Polikliniky prechádzajúce na VÚC
- 10 ZZ prechádzajúce na obce a mestá
- 11 ZZ transformované na neziskové organizácie
- 12 Novovzniknutá nezisková organizácia
- 13 Rozpočtová organizácia vytvorená VÚC za účelom prevzatia pohľadávok ZZ

Forma zdravotníckeho zariadenia (S/V)

- S ZZ v pôsobnosti MZ SR
V ZZ prechádzajúce na VÚC, obce a mestá, neziskové organizácie

Pobočka	Typ ZZ	Forma ZZ (S/V)	Názov zdravotnickeho zariadenia, sídlo	IČO	Platenie bežného poisťného	Pohľadávka na poisťnom k 28.2.2021	Spôsob zabezpečenia pohľadávky	Dátum zriadenia záložného práva	Suma na ktorú bolo záložné právo zriadené	Exekúcia					Splátkový kalendár			Suma mesačnej úhrady dobrovoľných splátok
										Dátum podania návrhu na vykonanie exekúcie	Meno konajúceho exekútora	Číslo exekučného konania	Výška uplatnenej sumy	Výška vymoženej sumy	Dátum vydania rozhodnutia o povolení splátok dlžných súm v zmysle § 146 zákona o sociálnom poistení	Suma na ktorú bolo splácanie povolené	Suma úhrady na základe povolenia splátok dlžných súm	
Banská Bystrica	1	S	Fakultná nemocnica s poliklinikou F. D. Roosevelta Banská Bystrica	00165549	C	23 352 022,99	-	-	0,00	-	-	-	0,00	0,00	-	0,00	0,00	0,00
Bratislava	1	S	Národný ústav detských chorôb Bratislava	00607231	C	15 804 406,49	-	-	0,00	-	-	-	0,00	0,00	-	0,00	0,00	0,00
Bratislava	1	S	Univerzitná nemocnica Bratislava	31813861	C	64 440 553,50	-	-	0,00	-	-	-	0,00	0,00	-	0,00	0,00	0,00
Bratislava	7	S	Národná transfúzna služba SR, Bratislava	30853915	C	4 472 034,69	-	-	0,00	-	-	-	0,00	0,00	-	0,00	0,00	0,00
Dolný Kubín	8	V	Dolnooravská nemocnica s poliklinikou MUDr. I. N. Jégeho Dolný Kubín	00634905	A	0,30	-	-	0,00	-	-	-	0,00	0,00	-	0,00	0,00	0,00
Košice	1	S	Detská fakultná nemocnica Košice	00606715	C	2 617 769,39	-	-	0,00	-	-	-	0,00	0,00	-	0,00	0,00	0,00
Košice	1	S	Univerzitná nemocnica L. Pasteura Košice	00606707	C	31 775 429,02	-	-	0,00	-	-	-	0,00	0,00	-	0,00	0,00	0,00
Martin	1	S	Univerzitná nemocnica Martin	00365327	C	24 710 954,89	-	-	0,00	-	-	-	0,00	0,00	-	0,00	0,00	0,00
Považská Bystrica	8	V	Nemocnica s poliklinikou v Považskej Bystrici	00610411	C	7 573 515,04	-	-	0,00	-	-	-	0,00	0,00	-	0,00	0,00	0,00
Považská Bystrica	11	V	Nemocnica s poliklinikou Ilava, n.o.	36119385	C	619 488,52	zmluvné záložné právo	15.6.2011	953 444,16	-	-	-	0,00	0,00	-	0,00	0,00	0,00
Prešov	1	S	Fakultná nemocnica J. A. Reimana Prešov	00610577	C	16 783 625,97	-	-	0,00	-	-	-	0,00	0,00	-	0,00	0,00	0,00
Prievidza	8	V	Nemocnica s poliklinikou Prievidza so sídlom v Bojniciach	17335795	C	8 473 377,46	-	-	0,00	-	-	-	0,00	0,00	-	0,00	0,00	0,00
Senica	8	V	Nemocnica s poliklinikou Myjava	00610721	A	872 922,44	-	-	0,00	-	-	-	0,00	0,00	-	0,00	0,00	0,00
Trenčín	11	V	Nemocnica s poliklinikou Nové Mesto nad Váhom, n.o.	36119369	N	1 281 915,67	zmluvné záložné právo	9.4.2015	134 466,00	-	-	-	0,00	0,00	-	0,00	0,00	0,00
Trnava	1	S	Fakultná nemocnica Trnava	00610381	C	12 424 877,75	-	-	0,00	-	-	-	0,00	0,00	-	0,00	0,00	0,00
Trnava	11	V	Nemocnica A. Wintera n.o. Piešťany	36084221	A	185,36	-	-	0,00	-	-	-	0,00	0,00	-	0,00	0,00	0,00
Žilina	1	S	Fakultná nemocnica s poliklinikou Žilina	17335825	C	15 458 612,99	-	-	0,00	-	-	-	0,00	0,00	-	0,00	0,00	0,00
Spolu						230 661 692,47			1 087 910,16				0,00	0,00		0,00	0,00	0,00

Legenda:

Typ zdravotnickeho zariadenia

- 1 ZZ zostávajúce v pôsobnosti MZ SR - Fakultné nemocnice
- 2 ZZ zostávajúce v pôsobnosti MZ SR - Vysokospecializované odborné ústavy
- 3 ZZ zostávajúce v pôsobnosti MZ SR - Nemocnice s poliklinikou III. typu
- 4 ZZ zostávajúce v pôsobnosti MZ SR - Psychiatrické nemocnice
- 5 ZZ zostávajúce v pôsobnosti MZ SR - Psychiatrické liečebne
- 6 ZZ zostávajúce v pôsobnosti MZ SR - Odborné liečebné ústavy
- 7 ZZ zostávajúce v pôsobnosti MZ SR - Iné zariadenia
- 8 ZZ prechádzajúce na VÚC - Nemocnice s poliklinikou II. typu
- 9 ZZ prechádzajúce na VÚC - Polikliniky prechádzajúce na VÚC
- 10 ZZ prechádzajúce na obce a mestá
- 11 ZZ transformované na neziskové organizácie
- 12 Novovzniknutá nezisková organizácia
- 13 Rozpočtová organizácia vytvorená VÚC za účelom prevzatia pohľadávok ZZ

Forma zdravotnickeho zariadenia (S/V)

- S ZZ v pôsobnosti MZ SR
- V ZZ prechádzajúce na VÚC, obce a mestá, neziskové organizácie

Platenie bežného poisťného

- A platí
- C čiastočne (za zamestnancov)
- N neplatí
- X ukončená registrácia

Výdavky Sociálnej poisťovne rok 2021

v tis. eur

Ukazovateľ	Január	Február	Január a február 2021
VÝDAVKY CELKOM	695 164	811 003	1 506 167
v tom:			
základný fond nemocenského poistenia	96 642	110 750	207 392
základný fond starobného poistenia	487 661	574 881	1 062 542
základný fond invalidného poistenia	67 183	79 837	147 020
<i>dôchodkové poistenie spolu</i>	<i>554 844</i>	<i>654 718</i>	<i>1 209 562</i>
základný fond úrazového poistenia	4 652	4 640	9 292
základný fond garančného poistenia	2 012	3 648	5 660
základný fond poistenia v nezamestnanosti	24 147	24 661	48 808
správny fond	12 867	12 586	25 453
v tom: investičné výdavky	0	70	70
prevádzkové náklady	12 867	12 516	25 383

Výdavky Sociálnej poisťovne

v tis. eur

Druh dávky	Schválený rozpočet na rok 2021	Casový rozpis rozpočtu na január a február 2021	Skutočnosť január a február		Rozdiel		% plnenia		Index 4/3
			rok 2020	rok 2021	4-2	4-3	4/1	4/2	
a	1	2	3	4	5	6	7	8	9
Základný fond nemocenského poistenia									
nemocenské	532 604	114 734	82 579	140 060	25 326	57 481	26,30	122,07	169,61
ošetrovné	44 689	6 092	3 369	15 926	9 834	12 557	35,64	261,42	472,72
vyrovňavacia dávka	113	40	12	5	-35	-7	4,42	12,50	41,67
tehotenské	39 328	0	0	0	0	0	0,00	0,00	0,00
materské	330 354	55 386	51 715	51 401	-3 985	-314	15,56	92,81	99,39
zúčtovanie dávok § 112		0	-1	0	0	1	0,00	0,00	0,00
Celkom výdavky ZFNP	947 088	176 252	137 674	207 392	31 140	69 718	21,90	117,67	150,64
Základný fond starobného poistenia									
starobný dôchodok	6 477 258	998 913	996 815	956 725	-42 188	-40 090	14,77	95,78	95,98
predčasný starobný dôchodok	94 487	14 572	13 650	12 248	-2 324	-1 402	12,96	84,05	89,73
vdovský dôchodok	539 385	83 183	88 690	83 616	433	-5 074	15,50	100,52	94,28
vdovecký dôchodok	62 039	9 568	10 115	9 666	98	-449	15,58	101,02	95,56
sirotský dôchodok	1 556	240	288	252	12	-36	16,20	105,00	87,50
zúčtovanie dávok § 112, ods.9			17	35	35	18	0,00	0,00	205,88
Spolu	7 174 725	1 106 476	1 109 575	1 062 542	-43 934	-47 033	14,81	96,03	95,76
Základný fond invalidného poistenia									
invalidný dôchodok	816 022	127 872	135 857	124 930	-2 942	-10 927	15,31	97,70	91,96
vdovský dôchodok	96 886	15 182	15 914	14 197	-985	-1 717	14,65	93,51	89,21
vdovecký dôchodok	16 401	2 570	2 445	2 217	-353	-228	13,52	86,26	90,67
sirotský dôchodok	33 762	5 291	6 076	5 640	349	-436	16,71	106,60	92,82
zúčtovanie dávok § 112, ods.9			55	36	36	-19	0,00	0,00	65,45
Spolu	963 071	150 915	160 347	147 020	-3 895	-13 327	15,27	97,42	91,69
Dôchodkové dávky celkom									
starobný dôchodok	6 477 258	998 913	996 815	956 725	-42 188	-40 090	14,77	95,78	95,98
predčasný starobný dôchodok	94 487	14 572	13 650	12 248	-2 324	-1 402	12,96	84,05	89,73
invalidný dôchodok	816 022	127 872	135 857	124 930	-2 942	-10 927	15,31	97,70	91,96
vdovský dôchodok	636 271	98 365	104 604	97 813	-552	-6 791	15,37	99,44	93,51
vdovecký dôchodok	78 440	12 138	12 560	11 883	-255	-677	15,15	97,90	94,61
sirotský dôchodok	35 318	5 531	6 364	5 892	361	-472	16,68	106,53	92,58
zúčtovanie dávok § 112, ods.9	0	0	72	71	71	-1	0,00	0,00	98,61
Celkom	8 137 796	1 257 391	1 269 922	1 209 562	-47 829	-60 360	14,86	96,20	95,25
Základný fond úrazového poistenia									
úrazový príplatok	7 373	1 341	973	1 680	339	707	22,79	125,28	172,66
úrazová renta	32 529	5 325	4 632	4 835	-490	203	14,86	90,80	104,38
jednorazové vyrovnanie	167	69	16	14	-55	-2	8,38	20,29	87,50
pozostalostná úrazová renta	411	69	54	53	-16	-1	12,90	76,81	98,15
jednorazové odškodnenie	1 370	235	22	39	-196	17	2,85	16,60	177,27
pracovná rehabilitácia a rehabilitačné	0	0	0	0	0	0	0,00	0,00	0,00
rekvalifikácia a rekvalifikačné	0	0	0	0	0	0	0,00	0,00	0,00
náhrada za bolesť a náhrada za sťaženie	15 515	2 605	2 233	2 044	-561	-189	13	78	92
spoločenského uplatnenia	240	55	28	19	-36	-9	7,92	34,55	67,86
náhrada nákladov spojených s liečením	44	44	9	7	-37	-2	15,91	15,91	77,78
náhrada nákladov spojených s pohrebom	46	15	6	0	-15	-6	0,00	0,00	0,00
výplata poistných plnení m.r.	0	0	-6	-13	-13	-7	0,00	0,00	216,67
zúčtovanie dávok § 112	3 350	0	-6	-13	-13	-7	0,00	0,00	216,67
18% prevod do ZFSP za pob.úrazovej renty		520	588	614	94	26	18,33	118,08	104,42
Celkom	61 045	10 278	8 555	9 292	-986	737	15,22	90,41	108,61
Základný fond garančného poistenia									
Výdavky na dávku garančného poistenia	8 301	1 387	528	296	-1 091	-232	3,57	21,34	56,06
Úhrada príspevkov na SDS	17 500	2 977	3 259	5 364	2 387	2 105	30,65	180,18	164,59
Celkom	25 801	4 364	3 787	5 660	1 296	1 873	21,94	129,70	149,46
Základný fond poistenia v nezamestnanosti									
výdavky na dávku v nezamestnanosti	257 751	45 144	40 458	48 859	3 715	8 401	18,96	108,23	120,76
zúčtovanie dávok § 112	0	0	-65	-58	-58	7	0,00	0,00	89,23
refundácia dávky v nezamestnanosti do EÚ	0	0	83	7	7	-76	0,00	0,00	0,00
Celkom	257 751	45 144	40 476	48 808	3 664	8 332	18,94	108,12	120,59

Prehľad o príjmoch a výdavkoch Sociálnej poisťovne na dávky, ktoré hradí štát v roku 2021

Kapitola štátneho rozpočtu MPSVR SR

v tis. eur

Ukazovateľ	Schválený rozpočet na rok 2021	Rozpis rozpočtu na január až február 2021	Skutočnosť za január až február 2021	% plnenia 3/1	% plnenia 3/2
a	1	2	3	4	5
PRÍJMY	154 709	25 785	25 785	16,67	100,00
VÝDAVKY	154 709	25 785	30 125	19,47	116,83
v tom:					
a/ dôchodok manželky	47	8	8	17,02	102,56
b/ sociálny dôchodok	3 618	603	640	17,69	106,14
c/ zvýšenie dôchodku z dôvodu JZP	12	2	1	8,33	51,12
d/ zvýšenie dôchodku pre bezvládnosť	2 502	417	424	16,95	101,68
e/ zvýšenie dôchodku z dôvodu účasti v odboji a rehabilitácie */	2 418	403	382	15,80	94,79
f/ dávky podľa § 271	0	0	0	.	.
g/ odškodnenie prac. úrazov a chorôb z povolania zamestnancov zrušených zamestnávateľov, ktorých zakladateľom bol štát alebo FNM SR	399	67	61	15,29	91,73
h/ plnenia vyplývajúce zo zodpovednosti zamestnávateľa za škodu pri pracovnom úraze a chorobe z povolania vzniknuté pred 1. aprílom 2002 u zamestnávateľa, ktorý mal podľa osobitného predpisu postavenie štátneho orgánu	33	6	7	21,21	127,27
i/ úrazové dávky poskytované fyzickým osobám uvedeným v § 17 ods. 2 a 3 zákona o sociálnom poistení	4	1	0	0,00	0,00
j/ príplatok k dôchodku za štátnu službu	490	82	83	16,94	101,52
k/ plnenia podľa § 293o ods.6	0	0	3	.	.
l/ vianočný príspevok a úhrada nákladov spojená s jeho výplatou	0	0	147	.	.
m/ príplatok k dôchodku politickým väzňom podľa zákona č. 274/2007 Z.z. v znení neskorších predpisov **/	3 564	594	1 507	42,28	253,70
jednorázový finančný príspevok politickým väzňom podľa zákona č. 462/2002 Z. z.	0	0	0	.	.
invalidné dôchodky podľa §70 ods.2 (invalidi z mladosti) (§168a)	67 465	11 244	12 014	17,81	106,85
zvýšenie sumy starobného dôchodku a sumy invalidného dôchodku vyplácaného po dovŕšení dôchodkového veku na sumu minimálneho dôchodku podľa § 82b zákona o sociálnom poistení a úhrada výdavkov spojených s konaním o nároku	73 611	12 269	12 128	16,48	98,85
vyrovňovací príplatok podľa §69b až 69d zákona o sociálnom poistení	485	81	81	16,70	100,22
o) príspevok športovému reprezentantovi a úhrada výdavkov spojených s jeho výplatou	61	10	10	16,39	100,00
l3. dôchodok a úhrada nákladov spojená s jeho výplatou	0	0	2 629	.	.
ROZDIEL PRÍJMOV A VÝDAVKOV	.	.	-4 340	.	.

*/ v dávke zvýšenie dôchodku z titulu rehabilitácie sú zahrnuté aj finančné prostriedky, poskytované ako príplatok k dôchodku podľa § 7 zákona č. 305/1999 Z.z.

**/ v dávke príplatok k dôchodku politickým väzňom podľa zákona č. 274/2007 Z.z. v znení neskorších predpisov je zahrnutý príspevok aj pre osoby pozostalé po popravenom alebo zomretom politickom väzňovi počas výkonu trestu podľa zákona č. 272/2008 Z.z., ktorým sa mení a dopĺňa zákon č. 274/2007 Z.z.

Kapitola štátneho rozpočtu MO SR

v tis. eur

Ukazovateľ	Skutočnosť za január až február 2021
a	1
príspevok účastníkom národného boja za oslobodenie a vdovám a vdovcom po týchto osobách podľa článku III. bod 2 zákona č. 285/2009 Z. z. a na úhradu výdavkov spojených s jeho výplatou	222
Finančné prostriedky poukázané MO SR	114
Rozdiel - príjmov a výdavkov (pohľadávka voči MO SR)	-108

Prehľad o zostatkoch finančných prostriedkov na bežných účtoch v Štátnej pokladnici dňa 28.02.2021

Ú č e t	Číslo bežného účtu v Štátnej pokladnici	Zostatok v tis. eur				Obraty v tis. eur		debet pobočiek (v tis. eur) očistený o platby zaslané na účty
		Bežný účet	z toho Cash pooling	Termínovaný vklad	Spolu	Kredit	Debet	
a	1	2	3	4	5	6	7	
nemocenského poistenia (ZFNP)	7000165528	14 329	14 329	0	14 329	1 517	12 119	
dôchodkového poistenia (účet ZFDP)	7000164541	185 629	185 629	0	185 629	17 606	4 369	
garančného poistenia (ZFGP)	7000165552	10 340	10 340	0	10 340	852	2 552	
poistenia v nezamestnanosti (ZFPvN)	7000165544	60 028	60 028	0	60 028	3	1	
úrazového poistenia (ZFÚP)	7000165536	34 837	34 837	0	34 837	0	0	
Spolu účty základných fondov v ústredí		305 163	305 163	0	305 163	19 978	19 041	
rezervného fondu solidarity (RFS)	7000164533	55 657	55 657	0	55 657	3 197	2	
Spolu disponibilné zdroje v ústredí na výplatu dávok		360 820	360 820	0	360 820	23 175	19 043	
Ostatné účty spolu		224 855	75 059	0	224 750	36 976	22 814	
v tom:								
v pobočkách na výplatu dávok realizovaných pobočkami		141 272	141 272	0	141 272	36 725	21 957	348
centrálny účet ústredia	7000164322	2	0	0	2	0	0	
osob.účet zákl.fondu prisp. na star.dôch.spor SocP	7000181034	0	0	0	0	0	3	
správny fond	7000164314	75 059	75 059	0	75 059	244	835	
účet zdaňovanej činnosti SP	7000164509	0	0	0	0	0	0	
sociálny fond SP	7000164525	105	0	0	0	0	0	
účet osobitných prostriedkov SP	7000164517	8 273	0	0	8 273	7	19	
BÚ-ESF-SP	7000293052	0	0	0	0	0	0	
účet EESSI	7000571411	144	0	0	144	0	0	
účet MUSP	7000600753	0	0	0	0	0	0	
účet MoDA	7000626515	0	0	0	0	0	0	
OÚ-cezhraničné vymáhanie pohľadávok	7000604877	0	0	0	0	0	0	
Pro-klientsky orientované procesy a služby SP	7000642427	0	0	0	0	0	0	
Osobitný fond Sociálna poisťovňa	7000640683	996	0	0	996	0	0	
S p o l u všetky účty		586 671	577 151	0	586 566	60 151	41 857	

Presuny realizované na krytie výplat dôchodkových dávok v roku 2021 vo výške 340 mil. eur

rok 2021	z RFS	zo ZFNP	zo ZFPvN	zo ZFÚP	zo ZFGP	zo ZFIP	do ZFSP
1. štvrťrok	290 000					50 000	340 000
2. štvrťrok							0
3. štvrťrok							0
4. štvrťrok							0
s p o l u	290 000	0	0	0	0	50 000	340 000

Presuny realizované na krytie výplat nemocenských dávok v roku 2021 vo výške 40 mil. eur

rok 2021	z RFS	zo ZFÚP	do ZFNP
1. štvrťrok	40 000		40 000
2. štvrťrok			0
3. štvrťrok			0
4. štvrťrok			0
s p o l u	40 000	0	40 000

Poukázané finančné prostriedky zo ŠR

rok 2021	1. štvrťrok do ZFSP	2. štvrťrok do ZFSP	3. štvrťrok do ZFSP	4. štvrťrok do ZFSP	Spolu
1. štvrťrok					0
2. štvrťrok					0
3. štvrťrok					0
4. štvrťrok					0
s p o l u	0	0	0	0	0

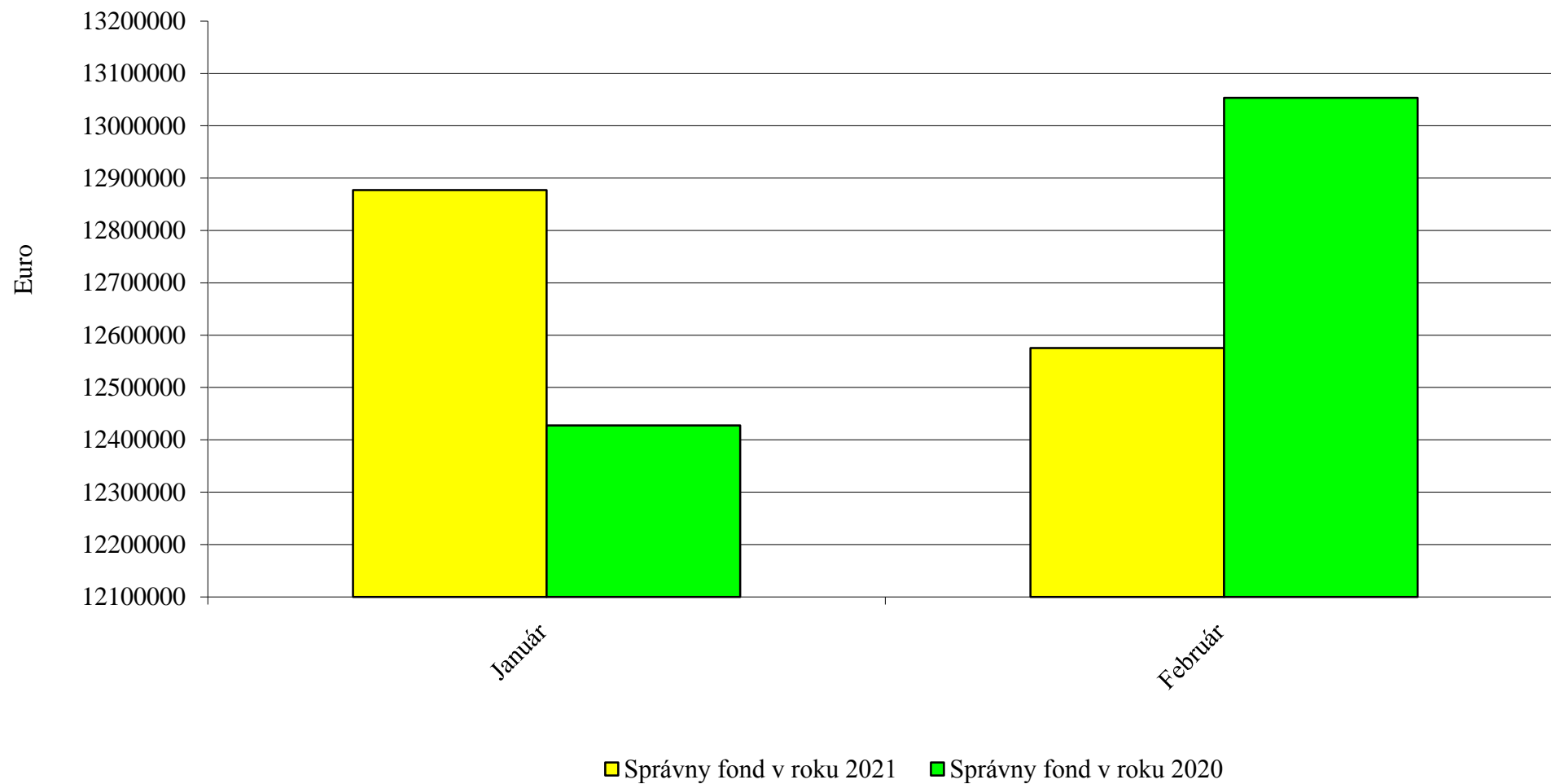
Časový vývoj použitia správneho fondu v jednotlivých mesiacoch v roku 2020 a 2021

Vyhodnotenie plnenia upraveného rozpočtu správcu fondu Sociálnej poisťovne za január a február 2021

Organizačná časť alebo Sociálnej poisťovne	Spracované náklady	Šafly	Osobné náklady	Dane a poplatky	Ostatné náklady	Režijné výdavky	Kapitálové výdavky	Výdavkové finančné opravy	Spolu
Centrála SP (12)									
Rozpis rozpočtu 2021	1 331 930	31 913 570	65 499 833	165 233	2 776 000	101 485 546	11 173 000	8 000	112 866 546
Rozpis rozpočtu na rok 2021 po úpravách k 28.2.2021	1 331 930	31 913 570	65 298 846	165 233	2 776 000	101 485 359	11 173 000	8 000	112 666 359
Skutočnosť	62 409	4 838 997	6 816 603	8 698	522 688	12 245 474	49 836	1 876	12 348 798
% Plnenia z LRR	4,71	15,16	10,44	5,20	18,81	13,07	0,62	20,68	10,61
Funkčné oddelenie Nováková (134)									
Rozpis rozpočtu 2021	107 806	27 902				135 092			135 092
Rozpis rozpočtu na rok 2021 po úpravách k 28.2.2021	107 806	27 902				135 092			135 092
Skutočnosť	19 942	344				20 289			20 289
% Plnenia z LRR	18,50	1,23				15,00			15,00
DARŽ Smeč Hviezdoska (136)									
Rozpis rozpočtu 2021	75 122	31 514	1 000	400		108 000			108 000
Rozpis rozpočtu na rok 2021 po úpravách k 28.2.2021	75 122	31 514	1 000	400		108 000			108 000
Skutočnosť	6 421	383		0,00		6 774			6 774
% Plnenia z LRR	8,55	1,22	0,00	0,00		6,27			6,27
DARŽ Pavla Loba (137)									
Rozpis rozpočtu 2021	35 585	16 154	475	228		52 442			52 442
Rozpis rozpočtu na rok 2021 po úpravách k 28.2.2021	35 585	16 154	475	228		52 442			52 442
Skutočnosť	1 880	393	0	0		1 994			1 994
% Plnenia z LRR	5,30	2,43	0,00	0,00		3,80			3,80
Oddelenie m.ú. (132)									
Rozpis rozpočtu 2021		2 000	175 760			177 760			177 760
Rozpis rozpočtu na rok 2021 po úpravách k 28.2.2021		2 000	175 760			177 760			177 760
Skutočnosť		381				381			381
% Plnenia z LRR		19,05	0,00			6,31			6,31
ISPRÁVA SPOLU									
Rozpis rozpočtu 2021	1 550 117	31 960 834	65 676 114	165 864	2 776 000	102 136 930	11 173 000	8 000	113 319 930
Rozpis rozpočtu na rok 2021 po úpravách k 28.2.2021	1 550 117	31 960 834	65 475 934	165 864	2 776 000	101 958 743	11 173 000	8 000	113 139 743
Skutočnosť	98 859	4 660 290	6 816 603	5 996	522 688	12 274 914	49 836	1 876	12 348 228
% Plnenia z LRR	6,38	14,58	10,41	3,61	18,81	12,04	0,62	20,68	10,61
PRIHRÁDKY SPOLU									
Rozpis rozpočtu 2021	2 720 875	9 124 784	74 416 803	235 343	182 263	86 660 070			86 660 070
Rozpis rozpočtu na rok 2021 po úpravách k 28.2.2021	2 723 613	9 146 200	74 416 832	235 893	177 609	86 860 257			86 860 257
Skutočnosť	161 864	1 124 489	31 797 374	4 923	27 764	13 196 286			13 196 286
% Plnenia z LRR	5,93	12,30	42,60	2,09	15,63	15,09			15,09
CELKOVÝ upravený fond									
Rozpis rozpočtu 2021	4 270 992	41 115 618	140 092 923	401 204	2 938 263	188 819 000	11 173 000	8 000	200 000 000
Rozpis rozpočtu na rok 2021 po úpravách k 28.2.2021	4 273 730	41 097 124	140 092 783	401 754	2 933 699	188 819 000	11 173 000	8 000	200 000 000
Skutočnosť	252 439	5 969 929	18 603 977	10 621	549 634	23 301 200	49 836	1 876	24 452 212
% Plnenia z LRR	5,91	14,54	13,28	2,65	18,72	12,44	0,62	20,68	12,23

Objednávky a nezaplatené faktúry za celú Sociálnu poisťovňu k 26. marcu 2021

euro

Ukazovateľ	Upravený rozpočet na rok 2021	Objednávky v systéme SAP(modul MM)	Faktúry došlé v SAPe	Výdavky k 26. marcu 2021	Skutočnosť bez objednávok	Skutočnosť vrátane objednávok	Rozdiel (stl.1 minus stl.6)
a	1	2	3	4	5	6	7
Správny fond celkom	200 000 000	702 020	11 543 875	16 366 892	27 910 766	28 612 786	171 387 214

**Vyhodnotenie plnenia upraveného rozpisu rozpočtu výdavkov (nákladov) správneho fondu Sociálnej poisťovne
za január a február 2021 v štruktúre funkčnej a ekonomickej klasifikácie**

v eur

Funkčná klasifikácia oddiel/skupina/ trieda/podtrieda	Ekonomická klasifikácia				Text	Rozpis rozpočtu na rok 2021	Rozpis rozpočtu na rok 2021 po úpravách k 28.2.2021	Skutočnosť za január a február 2021	% plnenia (3 : 2)
	Hlavná kategória	Kategória	Položka	Podpo- ložka					
a	b	c	d	e	f	1	2	3	4
10.9.0	600				Bežné výdavky	188 819 000	188 819 000	25 381 200	13,44
10.9.0		610			Mzdy, platy, služobné príjmy a ostatné osobné vyrovnania	97 132 630	97 132 630	12 816 924	13,20
10.9.0			611		<i>Tarifný plat, osobný plat, základný plat vrátane ich náhrad</i>	<i>82 554 895</i>	<i>82 554 895</i>	<i>10 973 394</i>	<i>13,29</i>
10.9.0			612		<i>Príplatky</i>	<i>1 407 538</i>	<i>1 407 538</i>	<i>255 841</i>	<i>18,18</i>
10.9.0				612002	Ostatné príplatky okrem osobných príplatkov	1 407 538	1 407 538	255 841	18,18
10.9.0			613		<i>Náhrada za pracovnú pohotovosť</i>	<i>81 300</i>	<i>81 300</i>	<i>12 429</i>	<i>15,29</i>
10.9.0			614		<i>Odmeny</i>	<i>13 088 897</i>	<i>13 088 897</i>	<i>1 575 260</i>	<i>12,04</i>
10.9.0		620			Poistné a príspevok do poisťovní	37 396 000	37 396 000	5 005 739	13,39
10.9.0			621		<i>Poistné do Všeobecnej zdravotnej poisťovne</i>	<i>7 349 940</i>	<i>7 356 927</i>	<i>919 217</i>	<i>12,49</i>
10.9.0			623		<i>Poistné do ostatných zdravotných poisťovní</i>	<i>2 376 357</i>	<i>2 378 711</i>	<i>396 194</i>	<i>16,66</i>
10.9.0			625		<i>Poistné do Sociálnej poisťovne</i>	<i>24 548 812</i>	<i>24 536 935</i>	<i>3 274 020</i>	<i>13,34</i>
10.9.0				625001	Na nemocenské poistenie	1 361 695	1 363 003	183 764	13,48
10.9.0				625002	Na starobné poistenie	13 655 282	13 632 944	1 840 642	13,50
10.9.0				625003	Na úrazové poistenie	778 121	778 868	107 414	13,79
10.9.0				625004	Na invalidné poistenie	2 917 898	2 920 700	364 680	12,49
10.9.0				625005	Na poistenie v nezamestnanosti	972 647	973 581	120 191	12,35
10.9.0				625006	Na garančné poistenie	243 176	243 410	32 847	13,49
10.9.0				625007	Na poistenie do rezervného fondu	4 619 993	4 624 429	624 482	13,50
10.9.0			627		<i>Príspevok do doplnkových dôchodkových poisťovní</i>	<i>3 120 891</i>	<i>3 123 427</i>	<i>416 308</i>	<i>13,33</i>
10.9.0		630			Tovary a služby	52 890 370	52 890 370	7 262 600	13,73
10.9.0			631		<i>Cestovné náhrady</i>	<i>115 729</i>	<i>114 141</i>	<i>1 531</i>	<i>1,34</i>
10.9.0				631001	Tuzemské pracovné cesty	95 656	94 068	1 531	1,63
10.9.0				631002	Zahrančné pracovné cesty	20 040	20 040	-	-
10.9.0				631004	Cestovné náhrady vlastným zamestnancom	33	33	-	-
10.9.0			632		<i>Energia, voda a komunikácie</i>	<i>14 620 741</i>	<i>14 594 405</i>	<i>2 863 859</i>	<i>19,62</i>
10.9.0				632001	Energie	1 757 457	1 746 875	216 344	12,38
10.9.0				632002	Vodné, stočné	163 121	163 121	12 890	7,90
10.9.0				632003	Poštovné služby	9 572 773	9 557 019	2 319 283	24,27
10.9.0				632004	Komunikačná infraštruktúra	1 800 000	1 800 000	153 169	8,51
10.9.0				632005	Telekomunikačná technika	1 327 390	1 327 390	162 173	12,22
10.9.0			633		<i>Materiál</i>	<i>2 376 649</i>	<i>2 393 593</i>	<i>38 658</i>	<i>1,62</i>
10.9.0				633001	Interiérové vybavenie	262 671	275 292	6 503	2,36
10.9.0				633002	Výpočtová technika	50 266	50 266	117	0,23
10.9.0				633003	Telekomunikačná technika	10 125	10 125	-	-
10.9.0				633004	Prevádzkové stroje, prístroje, zariadenia, technika a náradie	23 045	23 431	5 676	24,22
10.9.0				633006	Všeobecný materiál	1 893 128	1 893 850	11 951	0,63
10.9.0				633009	Knihy, časopisy, noviny, učebnice, učebné pomôcky	11 047	11 047	781	7,07
10.9.0				633010	Pracovné odevy, obuv a pracovné pomôcky	105 471	105 986	11 724	11,06
10.9.0				633013	Softvér	1 000	1 000	-	-
10.9.0				633015	Palivá ako zdroj energie	1 356	1 356	37	2,73
10.9.0				633016	Reprezentačné	18 540	21 240	1 869	8,80
10.9.0			634		<i>Dopravné</i>	<i>332 148</i>	<i>330 628</i>	<i>41 257</i>	<i>12,48</i>
10.9.0				634001	Palivo, mazivá, oleje, špeciálne kvapaliny	148 475	146 710	5 211	3,55
10.9.0				634002	Servis, údržba, opravy a výdavky s tým spojené	85 920	86 165	2 879	3,34
10.9.0				634003	Poistenie	70 645	70 645	29 647	41,97
10.9.0				634004	Prepravné a nájom dopravných prostriedkov	20 960	20 960	-	-
10.9.0				634005	Karty, známky, poplatky	6 148	6 148	3 520	57,25
10.9.0			635		<i>Rutinná a štandardná údržba</i>	<i>1 993 323</i>	<i>1 996 953</i>	<i>7 104</i>	<i>0,36</i>
10.9.0				635001	Interiérového vybavenia	23 148	23 148	4 957	21,41
10.9.0				635002	Výpočtovej techniky	1 370 387	1 370 387	-	-
10.9.0				635004	Prevádzkových strojov, prístrojov, zariadení, techniky a náradia	240 516	254 968	1 205	0,47
10.9.0				635006	Budov, objektov alebo ich častí	359 272	348 450	942	0,27
10.9.0			636		<i>Nájomné za nájom</i>	<i>2 565 277</i>	<i>2 563 268</i>	<i>299 766</i>	<i>11,69</i>
10.9.0				636001	Nájomné budov, objektov alebo ich častí	2 546 109	2 543 989	298 216	11,72
10.9.0				636002	Nájomné prevádzkových strojov, prístrojov, zariadení, techniky a náradia	19 168	19 279	1 550	8,04
10.9.0			637		<i>Služby</i>	<i>30 886 503</i>	<i>30 897 382</i>	<i>4 010 425</i>	<i>12,98</i>
10.9.0				637001	Školenia, kurzy, semináre, porady, konferencie, sympóziá	24 975	24 995	861	3,44
10.9.0				637003	Propagácia, reklama a inzercia	12 103	12 311	12	0,10
10.9.0				637004	Všeobecné služby	2 111 939	2 118 029	173 370	8,19
10.9.0				637005	Špeciálne služby	4 462 535	4 445 030	202 603	4,56
10.9.0				637006	Náhrady	120 000	120 000	1 905	1,59
10.9.0				637007	Cestovné náhrady	2 481	2 481	-	-
10.9.0				637011	Štúdie, expertízy, posudky	48 234	52 622	1 950	3,71
10.9.0				637012	Poplatky a odvody	1 733 306	1 722 674	317 980	18,46
10.9.0				637014	Stravovanie	2 612 214	2 612 214	379 010	14,51
10.9.0				637015	Poistné	16 689	16 689	8 313	49,81
10.9.0				637016	Prídel do sociálneho fondu	1 274 623	1 274 623	100 060	7,85
10.9.0				637026	Odmeny a príspevky	130 780	130 780	-	-
10.9.0				637027	Odmeny zamestnancov mimopracovného pomeru	169 862	177 597	37 337	21,02
10.9.0				637029	Manká a škody	-	6 612	6 611	99,98
10.9.0				637031	Pokuty a penále	-	4 895	4 965	101,43
10.9.0				637034	Zdravotníckym zariadeniam	1 222 000	1 222 000	182 161	14,91
10.9.0				637035	Dane	158 074	167 142	5 895	3,53
10.9.0				637040	Služby v oblasti informačno - komunikačných technológií	16 786 688	16 786 688	2 587 392	15,41
10.9.0		640			Bežné transfery	1 400 000	1 400 000	295 937	21,14
10.9.0			642		<i>Transfery jednotlivcom a neziskovým právnickým osobám</i>	<i>1 390 000</i>	<i>1 390 000</i>	<i>295 937</i>	<i>21,29</i>
10.9.0				642012	Na odstupné	-	-	45 644	-
10.9.0				642013	Na odchodné	519 000	519 000	148 613	28,63
10.9.0				642014	Jednotlivcovi	48 146	48 146	7 024	14,59
10.9.0				642015	Na nemocenské dávky	822 854	822 854	94 656	11,50
10.9.0			649		<i>Transfery do zahraničia</i>	<i>10 000</i>	<i>10 000</i>	-	-
10.9.0				649003	Medzinárodnej organizácii	10 000	10 000	-	-
10.9.0	700				Kapitálové výdavky	11 173 000	11 173 000	69 636	0,62
10.9.0		710			Obstarávanie kapitálových aktív	11 173 000	11 173 000	69 636	0,62
10.9.0			711		<i>Nákup pozemkov a nehmotných aktív</i>	<i>1 807 836</i>	<i>1 807 836</i>	-	-
10.9.0				711001	Pozemkov	38 000	38 000	-	-
10.9.0				711003	Softvéru	1 769 836	1 769 836	-	-
10.9.0			713		<i>Nákup strojov, prístrojov, zariadení, techniky a náradia</i>	<i>6 785 164</i>	<i>6 785 164</i>	-	-
10.9.0				713001	Interiérového vybavenia	1 150 000	1 150 000	-	-
10.9.0				713002	Výpočtovej techniky	4 946 365	4 946 365	-	-
10.9.0				713003	Telekomunikačnej techniky	256 799	256 799	-	-
10.9.0				713004	Prevádzkových strojov, prístrojov, zariadení, techniky a náradia	-	-	-	-
10.9.0				713005	Špeciálnych strojov, prístrojov, zariadení, techniky, náradia a materiálu	432 000	432 000	-	-
10.9.0			714		<i>Nákup dopravných prostriedkov všetkých druhov</i>	<i>200 000</i>	<i>200 000</i>	-	-
10.9.0				714001	Osobných automobilov	200 000	200 000	-	-
10.9.0			716		<i>Prípravná a projektová dokumentácia</i>	<i>420 404</i>	<i>420 404</i>	-	-
10.9.0			717		<i>Realizácia stavieb a ich technické zhodnotenie</i>	<i>1 959 596</i>	<i>1 959 596</i>	<i>69 636</i>	<i>3,55</i>
10.9.0				717002	Rekonštrukcia a modernizácia	1 869 396	1 869 396	69 636	3,73
10.9.0				717003	Prístavby, nadstavby, stavebné úpravy	90 200	90 200	-	-
10.9.0	800				Výdavky z transakcií s finančnými aktívami a finančnými pasívami	8 000	8 000	1 676	20,95
10.9.0			819						

**Vyhodnotenie plnenia upraveného rozpočtu bežných výdavkov (nákladov) a výdavkových finančných operácií správneho fondu
Sociálnej poisťovne za január a február 2021 v štruktúre funkčnej a ekonomickej klasifikácie**

v eur

Funkčná klasifikácia oddiel/skupina/ trieda/podtrieda	Ekonomická klasifikácia				Text	Rozpis rozpočtu na rok 2021	Rozpis rozpočtu na rok 2021 po úpravách k 28.2.2021	Skutočnosť za január a február 2021	% plnenia (3 : 2)
	Hlavná kategória	Kategória	Položka	Podpo- ložka					
a	b	c	d	e	f	1	2	3	4
10.9.0	600				Bežné výdavky	188 819 000	188 819 000	25 381 200	13,44
10.9.0		610			Mzdy, platy, služobné príjmy a ostatné osobné vyrovnania	97 132 630	97 132 630	12 816 924	13,20
10.9.0			611		Tarifný plat, osobný plat, základný plat vrátane ich náhrad	82 554 895	82 554 895	10 973 394	13,29
10.9.0			612		Príplatky	1 407 538	1 407 538	255 841	18,18
10.9.0				612002	Ostatné príplatky okrem osobných príplatkov	1 407 538	1 407 538	255 841	18,18
10.9.0			613		Náhrada za pracovnú pohotovosť	81 300	81 300	12 429	15,29
10.9.0			614		Odmeny	13 088 897	13 088 897	1 575 260	12,04
10.9.0		620			Poistné a príspevok do poisťovní	37 396 000	37 396 000	5 005 739	13,39
10.9.0			621		Poistné do Všeobecnej zdravotnej poisťovne	7 349 940	7 356 927	919 217	12,49
10.9.0			623		Poistné do ostatných zdravotných poisťovní	2 376 357	2 378 711	396 194	16,66
10.9.0			625		Poistné do Sociálnej poisťovne	24 548 812	24 536 935	3 274 020	13,34
10.9.0				625001	Na nemocenské poistenie	1 361 695	1 363 003	183 764	13,48
10.9.0				625002	Na starobné poistenie	13 655 282	13 632 944	1 840 642	13,50
10.9.0				625003	Na úrazové poistenie	778 121	778 868	107 414	13,79
10.9.0				625004	Na invalidné poistenie	2 917 898	2 920 700	364 680	12,49
10.9.0				625005	Na poistenie v nezamestnanosti	972 647	973 581	120 191	12,35
10.9.0				625006	Na garančné poistenie	243 176	243 410	32 847	13,49
10.9.0				625007	Na poistenie do rezervného fondu	4 619 993	4 624 429	624 482	13,50
10.9.0			627		Príspevok do doplnkových dôchodkových poisťovní	3 120 891	3 123 427	416 308	13,33
10.9.0		630			Tovary a služby	52 890 370	52 890 370	7 262 600	13,73
10.9.0			631		Cestovné náhrady	115 729	114 141	1 531	1,34
10.9.0				631001	Tuzemské pracovné cesty	95 656	94 068	1 531	1,63
10.9.0				631002	Zahraničné pracovné cesty	20 040	20 040	-	-
10.9.0				631004	Cestovné náhrady vlastným zamestnancom	33	33	-	-
10.9.0			632		Energia, voda a komunikácie	14 620 741	14 594 405	2 863 859	19,62
10.9.0				632001	Energie	1 757 457	1 746 875	216 344	12,38
10.9.0				632002	Vodné, stočné	163 121	163 121	12 890	7,90
10.9.0				632003	Poštovné služby	9 572 773	9 557 019	2 319 283	24,27
10.9.0				632004	Komunikačná infraštruktúra	1 800 000	1 800 000	153 169	8,51
10.9.0				632005	Telekomunikačná technika	1 327 390	1 327 390	162 173	12,22
10.9.0			633		Materiál	2 376 649	2 393 593	38 658	1,62
10.9.0				633001	Interiérové vybavenie	262 671	275 292	6 503	2,36
10.9.0				633002	Výpočtová technika	50 266	50 266	117	0,23
10.9.0				633003	Telekomunikačná technika	10 125	10 125	-	-
10.9.0				633004	Prevádzkové stroje, prístroje, zariadenia, technika a náradie	23 045	23 431	5 676	24,22
10.9.0				633006	Všeobecný materiál	1 893 128	1 893 850	11 951	0,63
10.9.0				633009	Knihy, časopisy, noviny, učebnice, učebné pomôcky	11 047	11 047	781	7,07
10.9.0				633010	Pracovné odevy, obuv a pracovné pomôcky	105 471	105 986	11 724	11,06
10.9.0				633013	Softvér	1 000	1 000	-	-
10.9.0				633015	Palivá ako zdroj energie	1 356	1 356	37	2,73
10.9.0				633016	Reprezentačné	18 540	21 240	1 869	8,80
10.9.0			634		Dopravné	332 148	330 628	41 257	12,48
10.9.0				634001	Palivo, mazivá, oleje, špeciálne kvapaliny	148 475	146 710	5 211	3,55
10.9.0				634002	Servis, údržba, opravy a výdavky s tým spojené	85 920	86 165	2 879	3,34
10.9.0				634003	Poistenie	70 645	70 645	29 647	41,97
10.9.0				634004	Prepravné a nájom dopravných prostriedkov	20 960	20 960	-	-
10.9.0				634005	Karty, známky, poplatky	6 148	6 148	3 520	57,25
10.9.0			635		Rutinná a štandardná údržba	1 993 323	1 996 953	7 104	0,36
10.9.0				635001	Interiérového vybavenia	23 148	23 148	4 957	21,41
10.9.0				635002	Výpočtovej techniky	1 370 387	1 370 387	-	-
10.9.0				635004	Prevádzkových strojov, prístrojov, zariadení, techniky a náradia	240 516	254 968	1 205	0,47
10.9.0				635006	Budov, objektov alebo ich častí	359 272	348 450	942	0,27
10.9.0			636		Nájomné za nájom	2 565 277	2 563 268	299 766	11,69
10.9.0				636001	Nájomné budov, objektov alebo ich častí	2 546 109	2 543 989	298 216	11,72
10.9.0				636002	Nájomné prevádzkových strojov, prístrojov, zariadení, techniky a náradia	19 168	19 279	1 550	8,04
10.9.0			637		Služby	30 886 503	30 897 382	4 010 425	12,98
10.9.0				637001	Školenia, kurzy, semináre, porady, konferencie, sympóziá	24 975	24 995	861	3,44
10.9.0				637003	Propagácia, reklama a inzercia	12 103	12 311	12	0,10
10.9.0				637004	Všeobecné služby	2 111 939	2 118 029	173 370	8,19
10.9.0				637005	Špeciálne služby	4 462 535	4 445 030	202 603	4,56
10.9.0				637006	Náhrady	120 000	120 000	1 905	1,59
10.9.0				637007	Cestovné náhrady	2 481	2 481	-	-
10.9.0				637011	Štúdie, expertízy, posudky	48 234	52 622	1 950	3,71
10.9.0				637012	Poplatky a odvody	1 733 306	1 722 674	317 980	18,46
10.9.0				637014	Stravovanie	2 612 214	2 612 214	379 010	14,51
10.9.0				637015	Poistné	16 689	16 689	8 313	49,81
10.9.0				637016	Prídel do sociálneho fondu	1 274 623	1 274 623	100 060	7,85
10.9.0				637026	Odmeny a príspevky	130 780	130 780	-	-
10.9.0				637027	Odmeny zamestnancov mimopracovného pomeru	169 862	177 597	37 337	21,02
10.9.0				637029	Manká a škody	-	6 612	6 611	99,98
10.9.0				637031	Pokuty a penále	-	4 895	4 965	101,43
10.9.0				637034	Zdravotníckym zariadeniam	1 222 000	1 222 000	182 161	14,91
10.9.0				637035	Dane	158 074	167 142	5 895	3,53
10.9.0				637040	Služby v oblasti informačno - komunikačných technológií	16 786 688	16 786 688	2 587 392	15,41
10.9.0		640			Bežné transfery	1 400 000	1 400 000	295 937	21,14
10.9.0			642		Transfery jednotlivcom a neziskovým právnickým osobám	1 390 000	1 390 000	295 937	21,29
10.9.0				642012	Na odstupné	-	-	45 644	-
10.9.0				642013	Na odchodné	519 000	519 000	148 613	28,63
10.9.0				642014	Jednotlivcovi	48 146	48 146	7 024	14,59
10.9.0				642015	Na nemocenské dávky	822 854	822 854	94 656	11,50
10.9.0			649		Transfery do zahraničia	10 000	10 000	-	-
10.9.0				649003	Medzinárodnej organizácii	10 000	10 000	-	-
10.9.0	800				Výdavky z transakcií s finančnými aktívami a finančnými pasívami	8 000	8 000	1 676	20,95
10.9.0			819		Iné výdavkové finančné operácie	8 000	8 000	1 676	20,95
				819003	Kurzové rozdiely	8 000	8 000	1 676	20,95
X	X	X	X	X	Celkom správny fond	188 827 000	188 827 000	25 382 876	13,44

**Vyhodnotenie plnenia upraveného rozpočtu kapitálových výdavkov (nákladov) správneho fondu Sociálnej poisťovne
za január a február 2021 v štruktúre funkčnej a ekonomickej klasifikácie**

v eur

Funkčná klasifikácia	Ekonomická klasifikácia				Text	Rozpis rozpočtu na rok 2021	Skutočnosť za január a február 2021	% plnenia (2 : 1)
	Hlavná kategória	Kategória	Položka	Podpo- ložka				
oddiel/skupina/ trieda/podtrieda	b	c	d	e	f	1	2	3
10.9.0	700				Kapitálové výdavky	11 173 000	69 636	0,62
10.9.0		710			Obstarávanie kapitálových aktív	11 173 000	69 636	0,62
10.9.0			711		Nákup pozemkov a nehmotných aktív	1 807 836	-	-
				711001	Pozemkov	38 000	-	-
10.9.0				711003	Softvéru	1 769 836	-	-
10.9.0			713		Nákup strojov, prístrojov, zariadení, techniky a náradia	6 785 164	-	-
10.9.0				713001	Interiérového vybavenia	1 150 000	-	-
10.9.0				713002	Výpočtovej techniky	4 946 365	-	-
10.9.0				713003	Telekomunikačnej techniky	256 799	-	-
10.9.0				713004	Prevádzkových strojov, prístrojov, zariadení, techniky a náradia	-	-	-
10.9.0				713005	Špeciálnych strojov, prístrojov, zariadení, techniky, náradia a materiálu	432 000	-	-
10.9.0			714		Nákup dopravných prostriedkov všetkých druhov	200 000	-	-
10.9.0				714001	Osobných automobilov	200 000	-	-
10.9.0			716		Prípravná a projektová dokumentácia	420 404	-	-
10.9.0			717		Realizácia stavieb a ich technické zhodnotenie	1 959 596	69 636	3,55
10.9.0				717002	Rekonštrukcia a modernizácia	1 869 396	69 636	3,73
10.9.0				717003	Prístavby, nadstavby, stavebné úpravy	90 200	-	-

Vyhodnotenie plnenia upraveného rozpisu rozpočtu bežných výdavkov (nákladov) a výdavkových finančných operácií správneho fondu Sociálnej poisťovne, ústredie
za január a február 2021 v štruktúre funkčnej a ekonomickej klasifikácie

v eur

Funkčná klasifikácia	Ekonomická klasifikácia				Text	Rozpis rozpočtu na rok 2021	Rozpis rozpočtu na rok 2021 po úpravách k 28.02.2021	Skutočnosť za január a február 2021	% plnenia (3 : 2)	
	Hlavná kategória	Kategória	Položka	Podpo-ložka						
oddiel/skupina/trieda/podtrieda	a	b	c	d	e	f	1	2	3	4
10.9.0	600				Bežné výdavky	102 158 930	101 958 743	12 274 914	12,04	
10.9.0		610			Mzdy, platy, služobné príjmy a ostatné osobné vyrovnania	45 606 109	45 461 047	4 691 534	10,32	
10.9.0			611		Tarifný plat, osobný plat, základný plat vrátane ich náhrad	34 355 521	34 210 459	4 067 573	11,89	
10.9.0			612		Príplatky	528 846	528 846	70 754	13,38	
10.9.0				612002	Ostatné príplatky okrem osobných príplatkov	528 846	528 846	70 754	13,38	
10.9.0			613		Náhrada za pracovnú pohotovosť	15 000	15 000	1 983	13,22	
10.9.0			614		Odmeny	10 706 742	10 706 742	551 224	5,15	
10.9.0		620			Poistné a príspevok do poisťovní	17 582 333	17 527 208	1 846 484	10,53	
10.9.0		630			Tovary a služby	38 070 488	38 070 488	5 607 730	14,73	
10.9.0			631		Cestovné náhrady	45 000	45 000	329	0,73	
10.9.0				631001	Tuzemské pracovné cesty	25 000	25 000	329	1,32	
10.9.0				631002	Zahraničné pracovné cesty	20 000	20 000	-	-	
10.9.0			632		Energia, voda a komunikácie	8 813 400	8 813 400	2 120 139	24,06	
10.9.0				632001	Energie	571 000	571 000	68 660	12,02	
10.9.0				632002	Vodné, stočné	35 400	35 400	2 385	6,74	
10.9.0				632003	Poštovné služby	5 907 000	5 907 000	1 822 239	30,85	
10.9.0				632004	Komunikačná infraštruktúra	1 800 000	1 800 000	153 169	8,51	
10.9.0				632005	Telekomunikačné služby	500 000	500 000	73 686	14,74	
10.9.0			633		Materiál	990 942	993 642	25 749	2,59	
10.9.0				633001	Interiérové vybavenie	118 962	118 962	5 906	4,96	
10.9.0				633002	Výpočtová technika	50 000	50 000	-	-	
10.9.0				633003	Telekomunikačná technika	10 000	10 000	-	-	
10.9.0				633004	Prevádzkové stroje, prístroje, zariadenia, technika a náradie	17 140	17 140	4 989	29,11	
10.9.0				633006	Všeobecný materiál	699 215	699 215	7 517	1,08	
10.9.0				633009	Knihy, časopisy, noviny, učebnice, učebné pomôcky	9 700	9 700	709	7,31	
10.9.0				633010	Pracovné odevy, obuv a pracovné pomôcky	72 125	72 125	5 058	7,01	
10.9.0				633013	Softvér	1 000	1 000	-	-	
10.9.0				633015	Palivá ako zdroj energie	500	500	-	-	
10.9.0				633016	Reprezentačné	12 300	15 000	1 570	10,47	
10.9.0			634		Dopravné	104 450	104 450	10 995	10,53	
10.9.0				634001	Palivo, mazivá, oleje, špeciálne kvapaliny	38 700	38 700	2 138	5,52	
10.9.0				634002	Servis, údržba, opravy a výdavky s tým spojené	27 700	27 700	1 333	4,81	
10.9.0				634003	Poistenie	17 000	17 000	6 824	40,14	
10.9.0				634004	Prepravné a nájom dopravných prostriedkov	20 000	20 000	-	-	
10.9.0				634005	Karty, známky, poplatky	1 050	1 050	700	66,67	
10.9.0			635		Rutinná a štandardná údržba	1 463 000	1 463 000	4 957	0,34	
10.9.0				635001	Interiérového vybavenia	16 500	16 500	4 957	30,04	
10.9.0				635002	Výpočtovej techniky	1 200 000	1 200 000	-	-	
10.9.0				635004	Prevádzkových strojov, prístrojov, zariadení, techniky a náradia	104 900	104 900	-	-	
10.9.0				635006	Budov, objektov alebo ich častí	141 600	141 600	-	-	
10.9.0			636		Nájomné za nájom	599 088	599 088	53 189	8,88	
10.9.0				636001	Nájomné budov, objektov alebo ich častí	595 088	595 088	52 997	8,91	
10.9.0				636002	Nájomné prevádzkových strojov, prístrojov, zariadení, techniky a náradia	4 000	4 000	192	4,80	
10.9.0			637		Služby	26 054 608	26 051 908	3 392 372	13,02	
10.9.0				637001	Školenia, kurzy, semináre, porady, konferencie, sympóziá	20 000	20 000	679	3,40	
10.9.0				637003	Propagácia, reklama a inzercia	10 800	10 800	-	-	
10.9.0				637004	Všeobecné služby	835 851	833 151	127 538	15,31	
10.9.0				637005	Špeciálne služby	3 894 849	3 894 849	1 470	0,04	
10.9.0				637006	Náhrady	120 000	120 000	378	0,32	
10.9.0				637007	Cestovné náhrady	460	460	-	-	
10.9.0				637011	Štúdie, expertízy, posudky	30 000	30 000	-	-	
10.9.0				637012	Poplatky a odvody	1 498 000	1 498 000	314 577	21,00	
10.9.0				637014	Stravovanie	806 000	806 000	113 957	14,14	
10.9.0				637015	Poistné	5 400	5 400	2 697	49,94	
10.9.0				637016	Pridel do sociálneho fondu	518 151	518 151	36 337	7,01	
10.9.0				637026	Odmeny a príspevky	130 780	130 780	-	-	
10.9.0				637027	Odmeny zamestnancov mimopracovného pomeru	105 000	105 000	23 366	22,25	
10.9.0				637031	Pokuty a penále	-	-	71	-	
10.9.0				637034	Zdravotníckym zariadeniam	1 222 000	1 222 000	182 161	14,91	
10.9.0				637035	Dane	70 629	70 629	1 749	2,48	
10.9.0				637040	Služby v oblasti informačno-komunikačných technológií	16 786 688	16 786 688	2 587 392	15,41	
10.9.0		640			Bežné transfery	900 000	900 000	129 166	14,35	
10.9.0			642		Transfery jednotlivcom a neziskovým právnickým osobám	890 000	890 000	129 166	14,51	
10.9.0				642012	Na odstupné	-	-	33 864	-	
10.9.0				642013	Na odchodné	519 000	519 000	47 957	9,24	
10.9.0				642014	Jednotlivcovi	39 000	39 000	6 312	16,18	
10.9.0				642015	Na nemocenské dávky	332 000	332 000	41 033	12,36	
10.9.0			649		Transfery do zahraničia	10 000	10 000	-	-	
10.9.0				649003	Medzinárodnej organizácii	10 000	10 000	-	-	
10.9.0		800			Výdavky z transakcií s finančnými aktívami a finančnými pasívami	8 000	8 000	1 676	20,95	
10.9.0			819		Iné výdavkové finančné operácie	8 000	8 000	1 676	20,95	
10.9.0				819003	Kurzové rozdiely	8 000	8 000	1 676	20,95	
X	X	X	X	X	Celkom správny fond (600 + 800)	102 166 930	101 966 743	12 276 590	12,04	

