

## Súhrnná bilancia - bez príspevkov na SDS (s vplyvom II. piliera)

v tis. eur

| Ukazovateľ                                       | Skutočnosť za rok 2021 | Schválený rozpočet na rok 2022 */ | Časový rozpis rozpočtu na január a február 2022 | Skutočnosť k 28.2.2022 | % plnenia 4/2 | % plnenia 4/3 | Rozdiel 4-3    |
|--|------------------------|-----------------------------------|---|------------------------|---------------|---------------|----------------|
| a  | 1                      | 2                                 | 3   | 4                      | 5             | 6             | 7              |
| Základné údaje                                   |                        |                                   |   |                        |               |               |                |
| <b>Zdroje</b>                                    | <b>10 542 865</b>      | <b>10 614 045</b>                 | <b>2 291 866</b>                                | <b>2 405 195</b>       | <b>22,66</b>  | <b>104,94</b> | <b>113 329</b> |
| <b>Príjmy v bežnom roku</b>                      | <b>9 886 131</b>       | <b>9 833 024</b>                  | <b>1 510 845</b>                                | <b>1 559 278</b>       | <b>15,86</b>  | <b>103,21</b> | <b>48 433</b>  |
| z toho prostriedky zo Štátneho rozpočtu SR       | 840 000                | 400 000                           | 36 360  | 0                      | <b>0,00</b>   | <b>0,00</b>   | -36 360        |
| <b>Použitie prostriedkov jednotlivých fondov</b> | <b>9 696 948</b>       | <b>9 903 262</b>                  | <b>1 632 616</b>                                | <b>1 597 899</b>       | 16,14         | 97,87         | -34 717        |
| Bilančný rozdiel v bežnom roku                   | 189 183                | -70 238                           | -121 771  | -38 621                | 54,99         | 31,72         | 83 150         |
| Prevod z minulých rokov                          | 656 734                | 781 021                           | 781 021   | 845 917                | 108,31        | 108,31        | 64 896         |
| <b>Bilančný rozdiel celkom</b>                   | <b>845 917</b>         | <b>710 783</b>                    | <b>659 250</b>                                  | <b>807 296</b>         | <b>113,58</b> | <b>122,46</b> | <b>148 046</b> |
| <b>Príjmy</b>                                    | <b>9 886 131</b>       | <b>9 833 024</b>                  | <b>1 510 845</b>                                | <b>1 559 278</b>       | <b>15,86</b>  | <b>103,21</b> | <b>48 433</b>  |
| Poistné, v tom:                                  | 8 992 887              | 9 388 701                         | 1 466 343                                       | 1 549 323              | 16,50         | 105,66        | 82 980         |
| nemocenské                                       | 798 479                | 847 221                           | 133 574   | 136 248                | 16,08         | 102,00        | 2 674          |
| starobné   | 4 356 417              | 4 554 790                         | 704 968   | 761 080                | 16,71         | 107,96        | 56 112         |
| invalidné  | 1 707 982              | 1 750 828                         | 275 669   | 289 307                | 16,52         | 104,95        | 13 638         |
| úrazové  | 215 969                | 225 218                           | 35 457  | 37 030                 | 16,44         | 104,44        | 1 573          |
| garančné   | 52 243                 | 55 143                            | 8 682   | 8 801                  | 15,96         | 101,37        | 119            |
| v nezamestnanosti                                | 501 924                | 528 415                           | 83 123  | 85 556                 | 16,19         | 102,93        | 2 433          |
| rezervný fond solidarity                         | 1 358 489              | 1 425 797                         | 224 670   | 231 070                | 16,21         | 102,85        | 6 400          |
| poistné podľa osobitného predpisu                | 1 384                  | 1 289                             | 200   | 231                    | 17,92         | 115,50        | 31             |
| Sankcie  | 12 450                 | 10 887                            | 2 912   | 2 718                  | 24,97         | 93,34         | -194           |
| Ostatné príjmy                                   | 31 686                 | 27 300                            | 4 278   | 6 433                  | 23,56         | 150,37        | 2 155          |
| Príjmy z garančného poistenia po uplynutí 60 dní | 9 108                  | 6 136                             | 952   | 804                    | 13,10         | 84,45         | -148           |
| Transfery  | 840 000                | 400 000                           | 36 360  | 0                      | 0,00          | 0,00          | -36 360        |
| <b>Výdavky</b>                                   | <b>9 696 948</b>       | <b>9 903 262</b>                  | <b>1 632 616</b>                                | <b>1 597 899</b>       | <b>16,14</b>  | <b>97,87</b>  | <b>-34 717</b> |
| Základné fondy, v tom:                           | 9 503 866              | 9 693 262                         | 1 601 528                                       | 1 572 096              | 16,22         | 98,16         | -29 432        |
| Základný fond nemocenského poistenia             | 1 119 872              | 1 059 456                         | 203 397   | 190 695                | 18,00         | 93,76         | -12 702        |
| Základný fond starobného poistenia               | 7 058 191              | 7 257 036                         | 1 172 006                                       | 1 170 542              | 16,13         | 99,88         | -1 464         |
| Základný fond invalidného poistenia              | 958 059                | 984 366                           | 161 161   | 158 269                | 16,08         | 98,21         | -2 892         |
| Základný fond úrazového poistenia                | 54 699                 | 62 976                            | 10 937  | 9 660                  | 15,34         | 88,32         | -1 277         |
| Základný fond garančného poistenia               | 23 205                 | 25 301                            | 4 297   | 2 743                  | 10,84         | 63,84         | -1 554         |
| Základný fond poistenia v nezamestnanosti        | 289 840                | 304 127                           | 49 730  | 40 187                 | 13,21         | 80,81         | -9 543         |
| Správny fond                                     | 193 082                | 210 000                           | 31 088  | 25 803                 | 12,29         | 83,00         | -5 285         |
| Osobitný fond                                    | 0                      | 0                                 | 0   | 0                      | 0,00          | 0,00          | 0              |
| <b>Správny fond</b>                              | <b>219 316</b>         | <b>229 448</b>                    | <b>35 869</b>                                   | <b>35 324</b>          | <b>15,40</b>  | <b>98,48</b>  | <b>-545</b>    |
| <b>Použitie</b>                                  | <b>193 082</b>         | <b>210 000</b>                    | <b>31 088</b>                                   | <b>25 803</b>          | <b>12,29</b>  | <b>83,00</b>  | <b>-5 285</b>  |
| Bilančný rozdiel v bežnom roku                   | 26 234                 | 19 448                            | 4 781   | 9 521                  | 48,96         | 199,13        | 4 740          |
| Prevod z minulých rokov                          | 23 865                 | 0                                 | 0   | 50 099                 | 0,00          | 0,00          | 50 099         |
| <b>Bilančný rozdiel celkom</b>                   | <b>50 099</b>          | <b>19 448</b>                     | <b>4 781</b>                                    | <b>59 620</b>          | <b>306,56</b> | <b>.</b>      | <b>54 839</b>  |

\*/ Údaje sú schválené uznesením NR SR č. 1123 z 30. novembra 2021

## Príjmy Sociálnej poisťovne vrátane príspevkov na SDS rok 2022

v tis. eur

| Riadok číslo | Ukazovateľ  | Január         | Február        | Január a február 2022 |
|--------------|---|----------------|----------------|-----------------------|
|              | <b>Príjmy spolu s príspevkami na SDS celkom ( bez prostriedkov zo ŠR)</b>         | <b>883 323</b> | <b>817 208</b> | <b>1 700 531</b>      |
|              | <b>Príjmy z poistného a príspevkov na SDS (r.č. 1, 2, 3, 6, 7, 8, 10, 11)</b>     | <b>847 465</b> | <b>799 298</b> | <b>1 646 763</b>      |
|              | <b>Príjmy cez pobočky spolu s SDS (r.č. 1 až 6 a 10)</b>                          | <b>848 734</b> | <b>781 439</b> | <b>1 630 173</b>      |
| 1.           | Spolu zamestnanec a zamestnávateľ   | 777 336        | 727 452        | 1 504 788             |
| 2.           | Povinne poistená SZČO   | 34 250         | 35 915         | 70 165                |
| 3.           | Dobrovoľne poistená osoba   | 3 050          | 3 341          | 6 391                 |
| 4            | Pokuty a penále   | 1 616          | 1 102          | 2 718                 |
| 5            | Dlžné poistné   | 31 763         | 13 207         | 44 970                |
| 6            | Príspevky na SDS zaplatené zamestnávateľom po uplynutí 60 dní                     | 457            | 347            | 804                   |
| 7            | Štát - poistné za zákonom určené skupiny  | 31 770         | 31 773         | 63 543                |
| 8            | Sociálna poisťovňa - poistné zo ZFÚP do ZFSP za poberateľov úrazovej renty (§ 88) | 331            | 388            | 719                   |
| 9            | Ostatné príjmy  | 2 479          | 3 601          | 6 080                 |
| 10           | Príjmy z príspevkov na SDS (EAO)  | 262            | 75             | 337                   |
| 11           | Príjmy z príspevkov na SDS (štát)   | 9              | 7              | 16                    |

Vývoj poisťného a príspevkov na starobné dôchodkové sporenie od ekonomicky aktívneho obyvateľstva

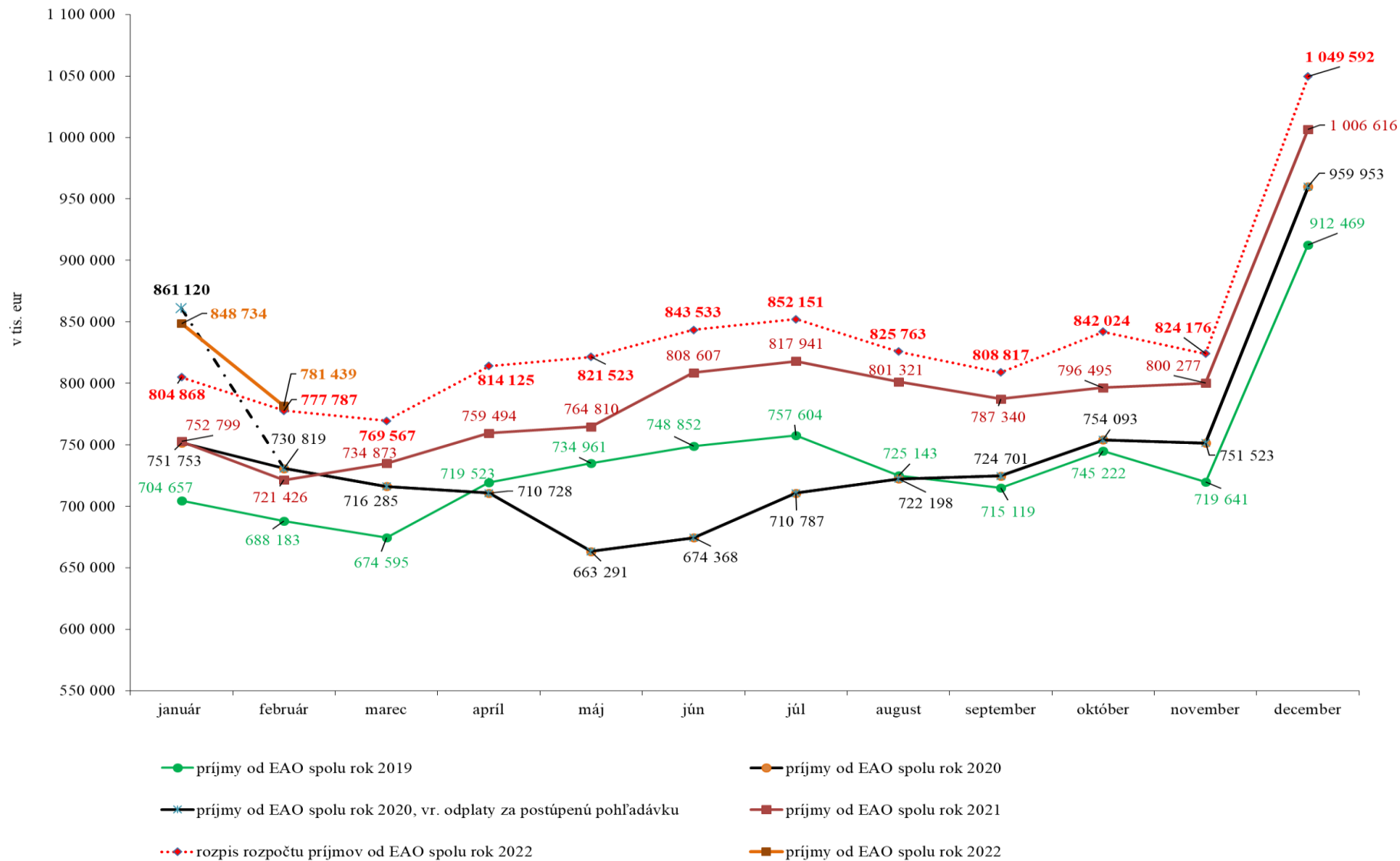

## Rok 2022 - zamestnávateľa

## REAKCIA - ÚHRADA

| Výzvy za obdobie | Počet odoslaných SMS a e-mailov | Počet doručených SMS a e-mailov | Počet zam., ktorých sa doruč. výzvy týkali | Objem poistného, viažuceho sa k odoslaným SMS správam a e-mailom v eur | Uhradené poistné na základe upozornenia formou SMS správ a e-mailu v eur | % úspešnosti |
|------------------|---------------------------------|---------------------------------|--|--|--|--------------|
| November 2021    | 37 432                          | 37 000                          | 21 939                                     | 28 194 438,30  | 4 658 591,83   | 16,52        |
| December 2021    | 36 650                          | 36 246                          | 21 675                                     | 25 734 417,18  | 5 205 770,23   | 20,23        |
| <b>Spolu</b>     | <b>74 082</b>                   | <b>73 246</b>                   | <b>43 614</b>                              | <b>53 928 855,48</b>   | <b>9 864 362,06</b>  | <b>18,29</b> |

Kampaň realizovaná 27.12.2021 a 5.1.2022

Kampaň realizovaná 21.1.2022 a 4.2.2022

Vyhodnotenie kampaní za všetky pobočky rok 2022 - zamestnávateľa

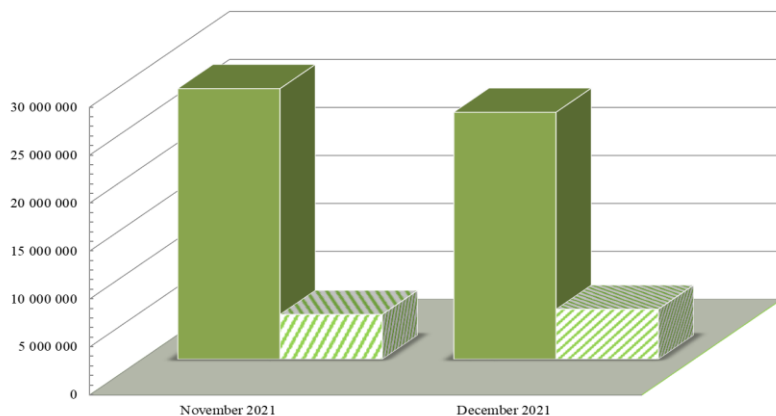

- Objem poistného, viažuceho sa k odoslaným SMS správam a e-mailom v eur
- ▨ Uhradené poistné na základe upozornenia formou SMS správ a e-mailu v eur

## SZČO - Rok 2022

## REAKCIA - ÚHRADA

| Výzvy za obdobie | Počet odoslaných SMS a e-mailov | Počet doručených SMS a e-mailov | Objem poistného, viažuceho sa k doručeným SMS a e-mailu v eur | Uhradené poistné na základe upozornenia formou SMS správ a e-mailu v eur | % úspešnosti |
|------------------|---------------------------------|---------------------------------|---|--|--------------|
| December 2021    | 16 056                          | 14 102                          | 2 565 154,51  | 391 442,00   | 15,26        |
| Január 2022      | 23 776                          | 21 494                          | 2 951 954,17  | 525 281,46   | 17,79        |
| <b>Spolu</b>     | <b>39 832</b>                   | <b>35 596</b>                   | <b>5 517 108,68</b>   | <b>916 723,46</b>  | <b>16,62</b> |

kampaň odoslaná 18.1.2022

kampaň odoslaná 15.2.2022

Výhodnotenie kampaní za všetky pobočky rok 2022 - SZČO

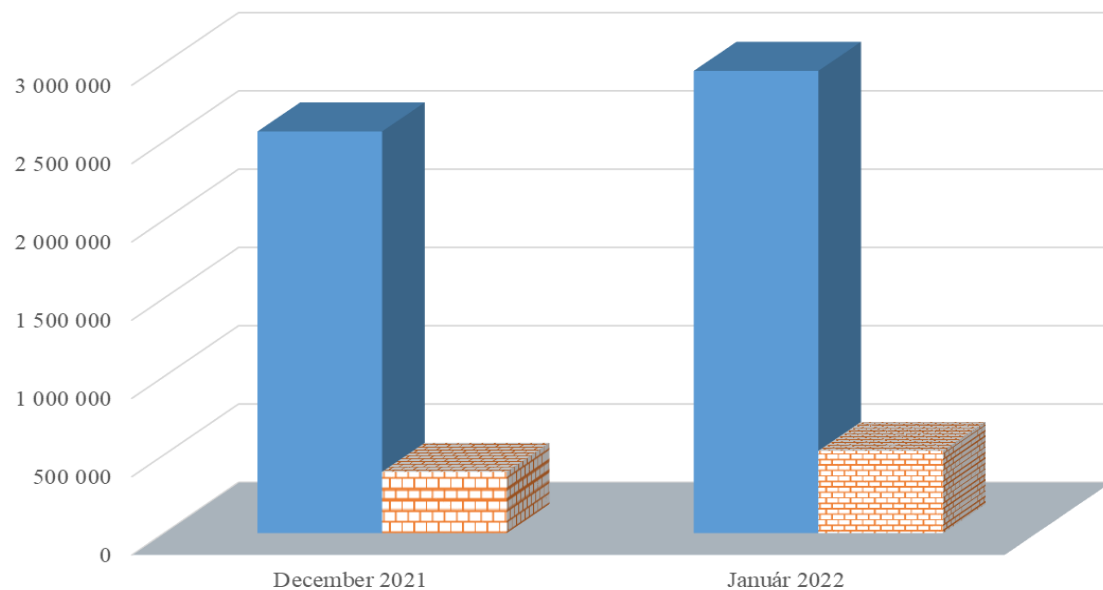

- Objem poistného, viažuceho sa k doručeným SMS a e-mailu v eur
- ▣ Uhradené poistné na základe upozornenia formou SMS správ a e-mailu v eur

## Vývoj pohľadávok Sociálnej poisťovne podľa druhov a podľa fondov mesačne v roku 2022

| Stav ku dňu        | Pohľadávky na poistnom a príspevkoch na SDS celkom ( účet 316 ) | Druhy pohľadávok v tis. eur                                   |                                   |   |         |         |
|--------------------|---|---|-----------------------------------|---|---------|---------|
|                    |   | z toho  |                                   | Druhy pohľadávok na základe rozhodnutia |         |         |
|                    |   | pohľadávky na základe výkazu, príhlášky (účty 31611 a 316911) | pohľadávky na základe rozhodnutia | poistné                                 | penále  | Ostatné |
| 31. decembru 2013  | 667 148   | 44 055  | 623 093                           | 434 790                                 | 173 691 | 14 612  |
| 31. decembru 2014  | 725 513   | 58 678  | 666 835                           | 457 601                                 | 191 854 | 17 380  |
| 31. decembru 2015  | 702 698   | 60 002  | 642 696                           | 464 238                                 | 158 093 | 20 365  |
| 31. decembru 2016  | 786 090   | 93 939  | 692 151                           | 502 721                                 | 166 176 | 23 254  |
| 31. decembru 2017  | 878 579   | 96 736  | 781 843                           | 571 567                                 | 184 892 | 25 384  |
| 31. decembru 2018  | 778 756   | 137 709   | 641 047                           | 438 156                                 | 174 709 | 28 182  |
| 31. decembru 2019  | 829 512   | 143 414   | 686 098                           | 501 719                                 | 162 211 | 22 168  |
| 31. januára 2020   | 789 796   | 169 351   | 620 445                           | 388 940                                 | 209 648 | 21 857  |
| 29. februára 2020  | 818 755   | 180 285   | 638 469                           | 406 586                                 | 209 600 | 22 283  |
| 31. marcu 2020     | 805 699   | 214 422   | 591 277                           | 392 913                                 | 175 905 | 22 460  |
| 30. aprílu 2020    | 797 155   | 193 521   | 603 634                           | 415 851                                 | 165 064 | 22 720  |
| 31. máju 2020      | 836 807   | 223 409   | 613 399                           | 421 053                                 | 164 958 | 27 388  |
| 30. júnu 2020      | 835 590   | 223 980   | 611 610                           | 419 198                                 | 164 709 | 27 704  |
| 31. júla 2020      | 889 890   | 265 114   | 624 777                           | 432 200                                 | 164 461 | 28 115  |
| 31. augustu 2020   | 885 378   | 246 001   | 639 378                           | 445 888                                 | 164 972 | 28 517  |
| 30. septembra 2020 | 911 496   | 236 060   | 675 436                           | 481 085                                 | 165 559 | 28 792  |
| 31. októbra 2020   | 860 680   | 207 958   | 652 722                           | 467 231                                 | 156 465 | 29 026  |
| 30. novembra 2020  | 876 218   | 239 329   | 636 889                           | 447 796                                 | 160 122 | 28 971  |
| 31. decembru 2020  | 835 885   | 189 215   | 646 670                           | 454 610                                 | 162 448 | 29 613  |
| 31. januára 2021   | 788 695   | 136 737   | 651 958                           | 458 352                                 | 164 240 | 29 367  |
| 28. februára 2021  | 856 370   | 206 572   | 649 798                           | 456 054                                 | 164 242 | 29 502  |
| 31. marcu 2021     | 887 314   | 190 078   | 697 236                           | 503 183                                 | 164 258 | 29 795  |
| 30. aprílu 2021    | 902 249   | 194 751   | 707 498                           | 513 473                                 | 164 026 | 29 999  |
| 31. máju 2021      | 932 628   | 202 040   | 730 587                           | 536 133                                 | 163 948 | 30 506  |
| 30. júnu 2021      | 947 174   | 216 633   | 730 541                           | 532 632                                 | 166 812 | 31 096  |
| 31. júla 2021      | 921 724   | 228 410   | 693 314                           | 508 048                                 | 163 545 | 21 721  |
| 31. augusta 2021   | 933 557   | 182 892   | 750 665                           | 564 900                                 | 163 894 | 21 870  |
| 30. septembra 2021 | 940 748   | 178 767   | 761 981                           | 575 669                                 | 164 161 | 22 151  |
| 31. októbra 2021   | 905 100   | 172 416   | 732 683                           | 558 798                                 | 152 970 | 20 916  |
| 30. novembra 2021  | 913 127   | 179 584   | 733 543                           | 552 742                                 | 159 890 | 20 910  |
| 31. decembru 2021  | 931 767   | 182 442   | 749 325                           | 564 456                                 | 162 892 | 21 976  |
| 31. januára 2022   | 969 695   | 203 067   | 766 628                           | 579 623                                 | 165 480 | 21 525  |
| 28. februára 2022  | 977 549   | 203 364   | 774 185                           | 586 667                                 | 165 758 | 21 759  |

## Vývoj pohľadávok SP podľa fondov (v tis. eur)

| Pohľadávky SP podľa fondov stav | Základné fondy spolu | ZF nemoc. poistenia | ZF starob. poistenia | ZF invalid. poistenia | ZF úrazového poist. | ZF garanč. poistenia | ZF poist.v nezamest. | Rezerv.fond solidarity | Zúčtov.poist. r. 1993 | Zúčtov.poist. r. 1994 | Zúčtovanie štátnych dávok stredisko 147 | Osobitný fond pre policajtov a bankov 150 |
|---------------------------------|----------------------|---------------------|----------------------|-----------------------|---------------------|----------------------|----------------------|------------------------|-----------------------|-----------------------|---|---|
| k 31. decembru 2013             | 667 148              | 62 206              | 339 027              | 108 294               | 9 647               | 10 096               | 53 621               | 68 436                 | 12 756                | 3 065                 | 0                                       | 0   |
| k 31. decembru 2014             | 725 513              | 66 849              | 370 809              | 118 278               | 10 898              | 11 444               | 51 881               | 81 764                 | 12 504                | 1 088                 | 0                                       | 0   |
| k 31. decembru 2015             | 702 698              | 62 451              | 361 086              | 114 629               | 11 067              | 13 595               | 48 342               | 90 646                 | 804                   | 77                    | 0                                       | 0   |
| k 31. decembru 2016             | 786 090              | 69 624              | 403 704              | 127 692               | 12 540              | 15 410               | 54 362               | 102 021                | 661                   | 76                    | 0                                       | 0   |
| k 31. decembru 2017             | 878 579              | 78 954              | 447 228              | 140 863               | 14 475              | 16 817               | 63 955               | 115 540                | 662                   | 72                    | 14                                      | 0   |
| k 31. decembru 2018             | 778 756              | 68 774              | 392 626              | 125 056               | 11 127              | 17 639               | 64 388               | 98 719                 | 308                   | 72                    | 47                                      | 0   |
| k 31. decembru 2019             | 829 512              | 71 978              | 422 036              | 134 087               | 12 257              | 9 143                | 74 083               | 105 460                | 311                   | 72                    | 86                                      | 0   |
| k 31. januára 2020              | 789 796              | 68 260              | 400 747              | 128 676               | 11 078              | 9 698                | 71 484               | 99 384                 | 312                   | 72                    | 85                                      | 0   |
| k 29. februára 2020             | 818 755              | 70 296              | 416 734              | 134 008               | 11 575              | 10 046               | 72 651               | 102 974                | 313                   | 72                    | 86                                      | 0   |
| k 31. marcu 2020                | 805 699              | 69 386              | 410 422              | 131 663               | 11 255              | 9 903                | 71 317               | 101 279                | 313                   | 72                    | 89                                      | 0   |
| k 30. aprílu 2020               | 797 155              | 70 806              | 403 852              | 127 379               | 11 521              | 10 157               | 71 832               | 101 135                | 313                   | 72                    | 90                                      | 0   |
| k 31. máju 2020                 | 836 807              | 73 747              | 424 682              | 132 731               | 12 347              | 14 912               | 71 012               | 106 893                | 313                   | 72                    | 92                                      | 6   |
| k 30. júnu 2020                 | 835 590              | 72 527              | 421 746              | 131 088               | 12 262              | 15 158               | 75 986               | 106 345                | 313                   | 72                    | 93                                      | 1   |
| k 31. júla 2020                 | 889 890              | 77 644              | 452 349              | 140 089               | 13 100              | 15 646               | 76 097               | 114 476                | 313                   | 72                    | 100                                     | 4   |
| k 31. augusta 2020              | 885 378              | 76 076              | 447 002              | 140 469               | 13 521              | 15 960               | 77 357               | 114 502                | 315                   | 72                    | 105                                     | 1   |
| k 30. septembra 2020            | 911 496              | 78 643              | 463 043              | 145 681               | 13 970              | 16 106               | 75 452               | 118 105                | 315                   | 72                    | 107                                     | 1   |
| k 31. októbra 2020              | 860 680              | 73 129              | 438 126              | 137 350               | 13 629              | 16 556               | 69 453               | 111 938                | 315                   | 72                    | 108                                     | 3   |
| k 30. novembra 2020             | 876 218              | 75 269              | 446 201              | 139 609               | 13 887              | 16 742               | 69 428               | 114 581                | 315                   | 72                    | 109                                     | 5   |
| k 31. decembru 2020             | 835 885              | 71 522              | 417 971              | 131 437               | 12 905              | 16 677               | 77 618               | 107 256                | 315                   | 72                    | 111                                     | 1   |
| k 31. januára 2021              | 788 695              | 67 949              | 394 293              | 123 718               | 11 385              | 16 373               | 73 917               | 100 564                | 315                   | 72                    | 109                                     | 0   |
| k 28. februára 2021             | 856 370              | 72 548              | 431 245              | 135 126               | 12 984              | 16 866               | 76 932               | 110 172                | 315                   | 72                    | 109                                     | 0   |
| k 31. marcu 2021                | 887 314              | 75 134              | 450 568              | 141 311               | 13 818              | 17 251               | 73 702               | 115 034                | 315                   | 72                    | 109                                     | 0   |
| k 30. aprílu 2021               | 902 249              | 76 884              | 458 346              | 144 148               | 14 397              | 17 571               | 72 457               | 117 950                | 316                   | 72                    | 109                                     | 0   |
| k 31. máju 2021                 | 932 628              | 80 684              | 476 569              | 147 967               | 15 424              | 18 232               | 69 361               | 123 888                | 316                   | 72                    | 109                                     | 4   |
| k 30. júnu 2021                 | 947 174              | 81 281              | 473 860              | 147 445               | 15 371              | 18 731               | 85 884               | 124 102                | 316                   | 72                    | 112                                     | 1   |
| k 31. júla 2021                 | 921 724              | 79 792              | 466 446              | 145 737               | 14 683              | 9 123                | 83 973               | 121 467                | 316                   | 72                    | 115                                     | 0   |
| k 31. augusta 2021              | 933 557              | 80 250              | 473 384              | 147 986               | 15 102              | 9 189                | 84 167               | 122 975                | 317                   | 72                    | 115                                     | 0   |
| k 30. septembra 2021            | 940 748              | 81 088              | 479 553              | 150 165               | 15 399              | 9 397                | 80 296               | 124 343                | 317                   | 72                    | 119                                     | 0   |
| k 31. októbra 2021              | 905 100              | 77 478              | 460 266              | 143 471               | 15 219              | 8 426                | 79 545               | 120 187                | 317                   | 72                    | 120                                     | 0   |
| k 30. novembra 2021             | 913 127              | 78 198              | 463 148              | 145 780               | 15 322              | 8 563                | 79 830               | 121 769                | 317                   | 72                    | 124                                     | 4   |
| k 31. decembru 2021             | 931 767              | 78 494              | 469 877              | 145 931               | 15 674              | 8 579                | 90 194               | 122 500                | 317                   | 72                    | 124                                     | 4   |
| k 31. januára 2022              | 969 695              | 81 598              | 491 768              | 152 959               | 16 319              | 8 848                | 89 653               | 128 035                | 317                   | 72                    | 125                                     | 0   |
| k 28. februára 2022             | 977 549              | 81 841              | 498 470              | 154 639               | 16 547              | 9 052                | 87 103               | 129 378                | 318                   | 72                    | 127                                     | 2   |

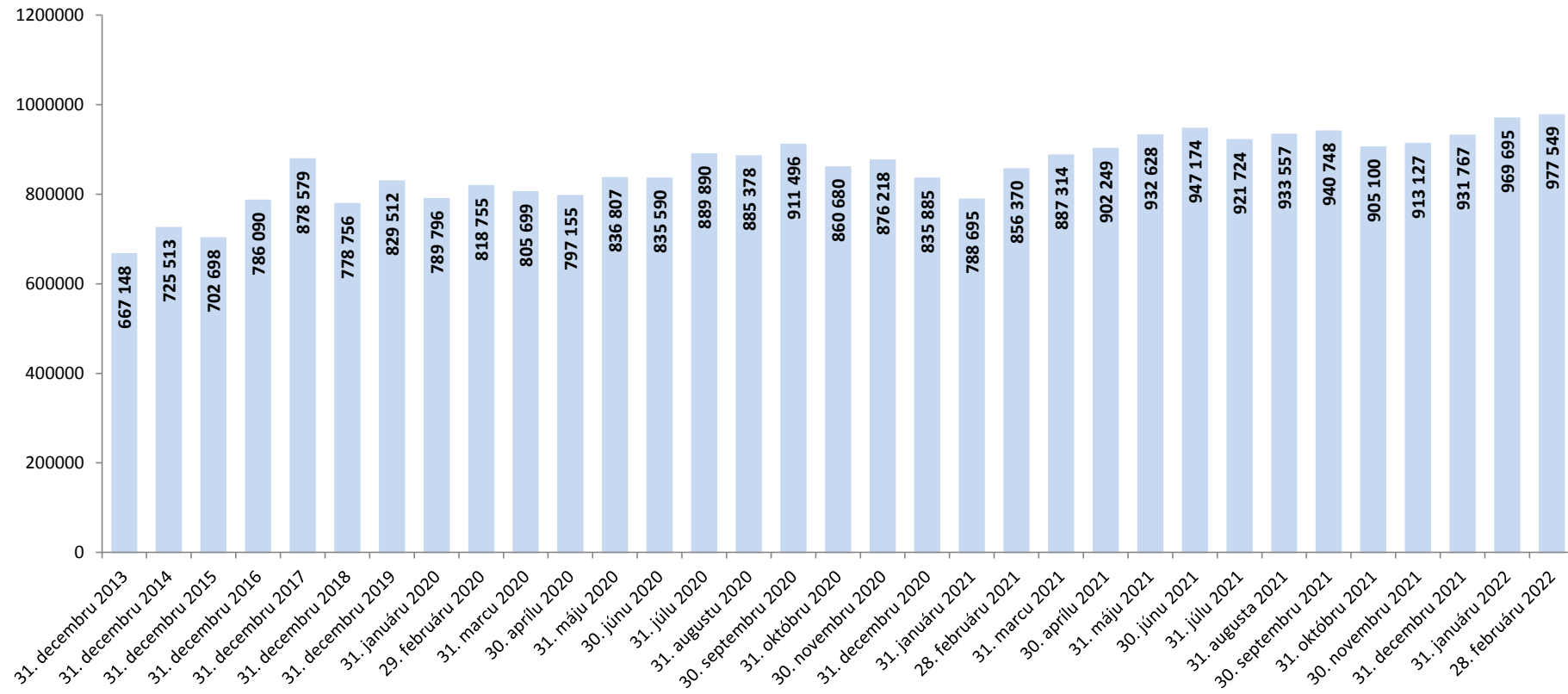
**Pohľadávky na poistnom a príspevkoch na SDS celkom v tis. eur**

## Pohľadávky k 28. februáru 2022 v porovnaní so stavom k 28. februára 2021

|                   | Pohľadávky celkom ( účet 316 ) v tis. eur |                   |                        |   |
|-------------------|---|-------------------|------------------------|---|
|                   | stav k 28.02.2021                         | stav k 28.02.2022 | nárast (+); pokles (-) | zníženie (-), nárast (+)<br>pohľadávok oproti stavu k<br>28.02.2021 o...% |
| Liptovský Mikuláš | 14 662                                    | 21 395            | 6 733                  | 45,92%  |
| Martin            | 32 387                                    | 44 328            | 11 941                 | 36,87%  |
| Bratislava        | 169 979                                   | 224 106           | 54 127                 | 31,84%  |
| Topoľčany         | 9 259                                     | 11 416            | 2 157                  | 23,29%  |
| Košice            | 76 616                                    | 92 922            | 16 306                 | 21,28%  |
| Považská Bystrica | 27 323                                    | 33 081            | 5 758                  | 21,07%  |
| Banská Bystrica   | 45 841                                    | 55 274            | 9 433                  | 20,58%  |
| Prievidza         | 23 213                                    | 26 855            | 3 642                  | 15,69%  |
| Dolný Kubín       | 8 360                                     | 9 376             | 1 016                  | 12,15%  |
| Dunajská Streda   | 15 195                                    | 16 879            | 1 684                  | 11,08%  |
| Trenčín           | 25 694                                    | 28 266            | 2 572                  | 10,01%  |
| Levice            | 9 681                                     | 10 627            | 946                    | 9,77%   |
| Trnava            | 44 576                                    | 48 402            | 3 826                  | 8,58%   |
| Žilina            | 40 831                                    | 44 077            | 3 246                  | 7,95%   |
| Rimavská Sobota   | 4 252                                     | 4 581             | 330                    | 7,75%   |
| Spišská Nová Ves  | 11 171                                    | 12 007            | 836                    | 7,48%   |
| Senica            | 11 554                                    | 12 319            | 765                    | 6,62%   |
| Nové Zámky        | 10 753                                    | 11 266            | 513                    | 4,77%   |
| Trebišov          | 6 854                                     | 7 115             | 260                    | 3,80%   |
| Zvolen            | 8 916                                     | 9 199             | 283                    | 3,17%   |
| Stará Ľubovňa     | 3 600                                     | 3 705             | 105                    | 2,92%   |
| Žiar nad Hronom   | 5 870                                     | 5 946             | 76                     | 1,29%   |
| Michalovce        | 8 504                                     | 8 589             | 85                     | 1,00%   |
| Prešov            | 41 648                                    | 41 615            | -33                    | -0,08%  |
| Galanta           | 22 112                                    | 22 025            | -87                    | -0,40%  |
| Humenné           | 6 558                                     | 6 524             | -34                    | -0,53%  |
| Veľký Krtíš       | 2 192                                     | 2 176             | -16                    | -0,73%  |
| Komárno           | 10 259                                    | 10 146            | -113                   | -1,10%  |
| Vranov nad Topľou | 4 497                                     | 4 375             | -122                   | -2,71%  |
| Svidník           | 2 801                                     | 2 722             | -79                    | -2,81%  |
| Rožňava           | 6 731                                     | 6 537             | -193                   | -2,87%  |
| Čadca             | 8 919                                     | 8 652             | -267                   | -3,00%  |
| Bardejov          | 5 211                                     | 5 045             | -166                   | -3,19%  |
| Poprad            | 24 739                                    | 23 603            | -1 136                 | -4,59%  |
| Nitra             | 24 215                                    | 22 866            | -1 349                 | -5,57%  |
| Lučenec           | 14 674                                    | 7 886             | -6 788                 | -46,26%   |
| <b>SP pobočky</b> | <b>789 648</b>                            | <b>905 904</b>    | <b>116 256</b>         | <b>14,72%</b>   |
| Ústredie          | 66 722                                    | 71 645            | 4 923                  | 7,38%   |
| <b>SP spolu</b>   | <b>856 370</b>                            | <b>977 549</b>    | <b>121 179</b>         | <b>14,15%</b>   |



| <b>Vydané rozhodnutia o povolení splátok dlžných súm v roku 2022</b> |  |  |   |
|--|--|--|---|
| <b>stav k</b>  | <b>počet povolených splátkových kalendárov</b> | <b>suma na ktorú boli vydané rozhodnutia o povolení splátok dlžných súm (tis. eur)</b> | <b>Celková vymožená suma (tis. eur)</b> |
| <b>31.1.2022</b>   | 418  | 1 452  | 25                                      |
| <b>28.2.2022</b>   | 751  | 2 428  | 125                                     |

**Prehľad pohľadávok vymáhaných prostredníctvom správneho výkonu**

| <b>Sumárny prehľad pohľadávok vymáhaných správnym výkonom v roku 2022</b> |                         |   |                          |
|---|-------------------------|---|--------------------------|
| <b>dátum</b>  | <b>počet rozhodnutí</b> | <b>výška vymáhanej pohľadávky v exekučnom konaní v tis. eur</b> | <b>úhrady v tis. eur</b> |
| <b>31.1.2022</b>  | 16 316                  | 11 861  | 940                      |
| <b>28.2.2022</b>  | 24 218                  | 19 808  | 3 937                    |

**Prehľad pohľadávok vymáhaných prostredníctvom mandátnej správy spoločnosťou  
General Factoring a. s.**

|   |          |            |
|---|----------|------------|
| sumárny prehľad prevedených pohľadávok do mandátnej správy a akceptovaných úhrad od 1.<br>1. 2022 do 28.2. 2022 |          |            |
| spolu prevedené   | počet    | 0          |
|   | suma EUR | 0,00       |
| spolu akceptované   | suma EUR | 109 253,59 |

sumárny prehľad rok 2022

| Typ zdravotníckeho zariadenia | Forma zdravotníckeho zariadenia (S/V) | Pobočka           | Názov zdravotníckeho zariadenia, sídlo                             | IČO      | Pohl'adávká na poistnom k 31. januáru 2022 | Pohl'adávká na poistnom k 28. februáru 2022 | Rozdiel pohl'adávký na poistnom 2_2022 - 1_2022 |
|-------------------------------|---------------------------------------|-------------------|--|----------|--|---|---|
| 1                             | S                                     | Banská Bystrica   | Fakultná nemocnica s poliklinikou F. D. Roosevelta Banská Bystrica | 00165549 | 32 528 221,81                              | 33 444 316,29                               | 916 094,48                                      |
| 1                             | S                                     | Bratislava        | Národný ústav detských chorôb Bratislava                           | 00607231 | 22 852 476,28                              | 23 584 828,07                               | 732 351,79                                      |
| 1                             | S                                     | Bratislava        | Univerzitná nemocnica Bratislava                                   | 31813861 | 95 649 506,27                              | 98 948 899,51                               | 3 299 393,24                                    |
| 1                             | S                                     | Košice            | Detská fakultná nemocnica Košice                                   | 00606715 | 2 445 839,75                               | 2 217 188,90                                | -228 650,85                                     |
| 1                             | S                                     | Košice            | Univerzitná nemocnica L. Pasteura Košice                           | 00606707 | 46 263 121,83                              | 49 537 632,01                               | 3 274 510,18                                    |
| 1                             | S                                     | Martin            | Univerzitná nemocnica Martin                                       | 00365327 | 35 864 878,61                              | 38 047 550,94                               | 2 182 672,33                                    |
| 1                             | S                                     | Prešov            | Fakultná nemocnica J. A. Reimana Prešov                            | 00610577 | 16 782 258,88                              | 17 571 933,58                               | 789 674,70                                      |
| 1                             | S                                     | Trnava            | Fakultná nemocnica Trnava  | 00610381 | 15 957 046,70                              | 16 654 922,53                               | 697 875,83                                      |
| 1                             | S                                     | Žilina            | Fakultná nemocnica s poliklinikou Žilina                           | 17335825 | 18 150 703,80                              | 18 146 208,09                               | -4 495,71                                       |
| 7                             | S                                     | Bratislava        | Národná transfúzna služba SR, Bratislava                           | 30853915 | 6 453 635,38                               | 6 608 004,45                                | 154 369,07                                      |
| 8                             | V                                     | Považská Bystrica | Nemocnica s poliklinikou v Považskej Bystrici                      | 00610411 | 11 522 640,97                              | 11 814 180,46                               | 291 539,49                                      |
| 8                             | V                                     | Prievidza         | Nemocnica s poliklinikou Prievidza so sídlom v Bojniciach          | 17335795 | 12 987 314,24                              | 13 412 314,24                               | 425 000,00                                      |
| 8                             | V                                     | Senica            | Nemocnica s poliklinikou Myjava                                    | 00610721 | 872 922,44                                 | 872 922,44                                  | 0,00  |
| 11                            | V                                     | Bratislava        | Nemocnica Modra n.o.   | 36077054 | 12 702,51                                  | 0,00  | -12 702,51                                      |
| 11                            | V                                     | Poprad            | Sanatórium Tatranská Kotlina, n.o.                                 | 36167991 | 0,00                                       | 7 194,91                                    | 7 194,91  |
| 11                            | V                                     | Považská Bystrica | Nemocnica s poliklinikou Ilava, n.o.                               | 36119385 | 934 210,43                                 | 934 210,43                                  | 0,00  |
| 11                            | V                                     | Trenčín           | Nemocnica s poliklinikou Nové Mesto nad Váhom, n.o.                | 36119369 | 2 253 439,47                               | 2 375 247,35                                | 121 807,88                                      |
| <b>Spolu</b>                  |                                       |                   |  |          | <b>321 530 919,37</b>                      | <b>334 177 554,20</b>                       | <b>12 646 634,83</b>                            |

**Legenda:****Typ zdravotníckeho zariadenia**

- 1 ZZ zostávajúce v pôsobnosti MZ SR - Fakultné nemocnice
- 2 ZZ zostávajúce v pôsobnosti MZ SR - Vysokošpecializované odborné ústavy
- 3 ZZ zostávajúce v pôsobnosti MZ SR - Nemocnice s poliklinikou III. typu
- 4 ZZ zostávajúce v pôsobnosti MZ SR - Psychiatrické nemocnice
- 5 ZZ zostávajúce v pôsobnosti MZ SR - Psychiatrické liečebne
- 6 ZZ zostávajúce v pôsobnosti MZ SR - Odborné liečebne ústavy
- 7 ZZ zostávajúce v pôsobnosti MZ SR - Iné zariadenia
- 8 ZZ prechádzajúce na VÚC - Nemocnice s poliklinikou II. typu
- 9 ZZ prechádzajúce na VÚC - Polikliniky prechádzajúce na VÚC
- 10 ZZ prechádzajúce na obce a mestá
- 11 ZZ transformované na neziskové organizácie
- 12 Novovzniknutá nezisková organizácia
- 13 Rozpočtová organizácia vytvorená VÚC za účelom prevzatia pohľadávok ZZ

**Forma zdravotníckeho zariadenia (S/V)**

- S ZZ v pôsobnosti MZ SR
- V ZZ prechádzajúce na VÚC, obce a mestá, neziskové organizácie

| Pobočka           | Typ ZZ | Forma ZZ (S/V) | Názov zdravotníckeho zariadenia, sídlo                             | IČO      | Platenie bežného poisťného | Pohľadávka na poisťovním k 28.2.2022 | Spôsob zabezpečenia pohľadávky | Dátum zriadenia záložného práva | Suma na ktorú bolo záložné právo zriadené | Esekúcia                                   |                           |                          |                       |                      | Splátkový kalendár  |                                       |  | Suma mesačnej úhrady dobrovoľných splátok |
|-------------------|--------|----------------|--|----------|----------------------------|--------------------------------------|--------------------------------|---------------------------------|---|--|---------------------------|--------------------------|-----------------------|----------------------|---|---------------------------------------|--|---|
|                   |        |                |  |          |                            |                                      |                                |                                 |   | Dátum podania návrhu na vykonanie exekúcie | Meno konajúceho exekútora | Číslo exekučného konania | Výška uplatnenej sumy | Výška vymohenej sumy | Dátum vydania rozhodnutia o povolení splátok dlžných súm v zmysle § 146 zákona o sociálnom poistení | Suma na ktorú bolo splácanie povolené | Suma úhrady na základe povolenia splátok dlžných súm |   |
| Banská Bystrica   | 1      | S              | Fakultná nemocnica s poliklinikou F. D. Roosevelta Banská Bystrica | 00165549 | C                          | 33 444 316,29                        | -                              | -                               | 0,00                                      | -  | -                         | -                        | 0,00                  | 0,00                 | -   | 0,00                                  | 0,00   | 0,00                                      |
| Bratislava        | 1      | S              | Národný ústav detských chorôb Bratislava                           | 00607231 | C                          | 23 584 828,07                        | -                              | -                               | 0,00                                      | -  | -                         | -                        | 0,00                  | 0,00                 | -   | 0,00                                  | 0,00   | 0,00                                      |
| Bratislava        | 1      | S              | Univerzitná nemocnica Bratislava                                   | 31813861 | C                          | 98 948 899,51                        | -                              | -                               | 0,00                                      | -  | -                         | -                        | 0,00                  | 0,00                 | -   | 0,00                                  | 0,00   | 0,00                                      |
| Bratislava        | 7      | S              | Národná transfúzna služba SR, Bratislava                           | 30853915 | C                          | 6 608 004,45                         | -                              | -                               | 0,00                                      | -  | -                         | -                        | 0,00                  | 0,00                 | -   | 0,00                                  | 0,00   | 0,00                                      |
| Košice            | 1      | S              | Detská fakultná nemocnica Košice                                   | 00606715 | A                          | 2 217 188,90                         | -                              | -                               | 0,00                                      | -  | -                         | -                        | 0,00                  | 0,00                 | -   | 0,00                                  | 0,00   | 0,00                                      |
| Košice            | 1      | S              | Univerzitná nemocnica I. Pasteura Košice                           | 00606707 | C                          | 49 537 632,01                        | -                              | -                               | 0,00                                      | -  | -                         | -                        | 0,00                  | 0,00                 | -   | 0,00                                  | 0,00   | 0,00                                      |
| Martin            | 1      | S              | Univerzitná nemocnica Martin                                       | 00365327 | C                          | 38 047 550,94                        | -                              | -                               | 0,00                                      | -  | -                         | -                        | 0,00                  | 0,00                 | -   | 0,00                                  | 0,00   | 0,00                                      |
| Poprad            | 11     | V              | Sanatórium Tatranská Kúľma, n.o.                                   | 36167991 | A                          | 7 194,91                             | -                              | -                               | 0,00                                      | -  | -                         | -                        | 0,00                  | 0,00                 | -   | 0,00                                  | 0,00   | 0,00                                      |
| Považská Bystrica | 8      | V              | Nemocnica s poliklinikou v Považskej Bystrici                      | 00610411 | C                          | 11 814 180,46                        | -                              | -                               | 0,00                                      | -  | -                         | -                        | 0,00                  | 0,00                 | -   | 0,00                                  | 0,00   | 0,00                                      |
| Považská Bystrica | 11     | V              | Nemocnica s poliklinikou Ilava, n.o.                               | 36119385 | A                          | 934 210,43                           | zmluvné záložné právo          | 15.6.2011                       | 953 444,16                                | -  | -                         | -                        | 0,00                  | 0,00                 | -   | 0,00                                  | 0,00   | 0,00                                      |
| Prešov            | 1      | S              | Fakultná nemocnica J. A. Reimana Prešov                            | 00610577 | C                          | 17 571 933,58                        | -                              | -                               | 0,00                                      | -  | -                         | -                        | 0,00                  | 0,00                 | -   | 0,00                                  | 0,00   | 0,00                                      |
| Prievidza         | 8      | V              | Nemocnica s poliklinikou Prievidza so sídlom v Bopniaciach         | 17335795 | C                          | 13 412 314,24                        | -                              | -                               | 0,00                                      | -  | -                         | -                        | 0,00                  | 0,00                 | -   | 0,00                                  | 0,00   | 0,00                                      |
| Senica            | 8      | V              | Nemocnica s poliklinikou Myjava                                    | 00610721 | A                          | 572 922,44                           | -                              | -                               | 0,00                                      | -  | -                         | -                        | 0,00                  | 0,00                 | -   | 0,00                                  | 0,00   | 0,00                                      |
| Trenčín           | 11     | V              | Nemocnica s poliklinikou Nové Mesto nad Váhom, n.o.                | 36119369 | N                          | 2 375 247,35                         | zmluvné záložné právo          | 9.4.2015                        | 134 466,00                                | -  | -                         | -                        | 0,00                  | 0,00                 | -   | 0,00                                  | 0,00   | 0,00                                      |
| Tmava             | 1      | S              | Fakultná nemocnica Tmava   | 00610381 | C                          | 16 654 922,53                        | -                              | -                               | 0,00                                      | -  | -                         | -                        | 0,00                  | 0,00                 | -   | 0,00                                  | 0,00   | 0,00                                      |
| Žilina            | 1      | S              | Fakultná nemocnica s poliklinikou Žilina                           | 17335825 | C                          | 18 146 208,09                        | -                              | -                               | 0,00                                      | -  | -                         | -                        | 0,00                  | 0,00                 | -   | 0,00                                  | 0,00   | 0,00                                      |
| <b>Spoľu</b>      |        |                |  |          |                            | <b>334 177 554,20</b>                |                                |                                 | <b>1 087 910,16</b>                       |  |                           |                          | <b>0,00</b>           | <b>0,00</b>          |   | <b>0,00</b>                           | <b>0,00</b>  | <b>0,00</b>                               |

## Legenda:

## Typ zdravotníckeho zariadenia

- 1 ZZ zosťavujúce v pôsobnosti MZ SR - Fakultná nemocnica
- 2 ZZ zosťavujúce v pôsobnosti MZ SR - Vysokospecializované odborné ústavy
- 3 ZZ zosťavujúce v pôsobnosti MZ SR - Nemocnice s poliklinikou III. typu
- 4 ZZ zosťavujúce v pôsobnosti MZ SR - Psychiatrické nemocnice
- 5 ZZ zosťavujúce v pôsobnosti MZ SR - Psychiatrické lečebne
- 6 ZZ zosťavujúce v pôsobnosti MZ SR - Odborné lečebne ústavy
- 7 ZZ zosťavujúce v pôsobnosti MZ SR - Iné zariadenia
- 8 ZZ prechádzajúce na VÚC - Nemocnice s poliklinikou II. typu
- 9 ZZ prechádzajúce na VÚC - Polikliniky prechádzajúce na VÚC
- 10 ZZ prechádzajúce na obec a mestá
- 11 ZZ transformované na neziskovú organizáciu
- 12 Novovzniknutá nezisková organizácia
- 13 Rorpočtová organizácia vytvorená VÚC za účelom prevzatia pohľadávok ZZ

## Forma zdravotníckeho zariadenia (S/V)

- S ZZ v pôsobnosti MZ SR  
V ZZ prechádzajúce na VÚC, obec a mestá, neziskové organizácie

## Platenie bežného poisťného

- A plati  
C čiastočne (za zamestnancov)  
N neplati

## Výdavky Sociálnej poisťovne rok 2022

v tis. eur

| Ukazovateľ                                       | Január         | Február        | Január a február 2022 |
|--|----------------|----------------|-----------------------|
| <b>VÝDAVKY CELKOM</b>                            | <b>789 316</b> | <b>808 583</b> | <b>1 597 899</b>      |
| v tom:   |                |                |                       |
| <b>základný fond nemocenského poistenia</b>      | 101 193        | 89 502         | <b>190 695</b>        |
| <b>základný fond starobného poistenia</b>        | 572 203        | 598 339        | <b>1 170 542</b>      |
| <b>základný fond invalidného poistenia</b>       | 77 720         | 80 549         | <b>158 269</b>        |
| <i>dôchodkové poistenie spolu</i>                | <i>649 923</i> | <i>678 888</i> | <i>1 328 811</i>      |
| <b>základný fond úrazového poistenia</b>         | 5 139          | 4 521          | <b>9 660</b>          |
| <b>základný fond garančného poistenia</b>        | 1 597          | 1 146          | <b>2 743</b>          |
| <b>základný fond poistenia v nezamestnanosti</b> | 19 340         | 20 847         | <b>40 187</b>         |
| <b>správny fond</b>                              | 12 124         | 13 679         | <b>25 803</b>         |
| v tom: investičné výdavky                        | 27             | 172            | <b>199</b>            |
| prevádzkové náklady                              | 12 097         | 13 507         | <b>25 604</b>         |

## Výdavky Sociálnej poisťovne

v tis. eur

| Druh dávky                                       | Schválený rozpočet na rok 2022 | Časový rozpis rozpočtu na január a február 2022 | Skutočnosť január a február |                  | Rozdiel        |                | % plnenia    |              | Index 4/3     |
|--|--------------------------------|---|-----------------------------|------------------|----------------|----------------|--------------|--------------|---------------|
|  |                                |   | rok 2021                    | rok 2022         | 4-2            | 4-3            | 4/1          | 4/2          |               |
| a  | 1                              | 2   | 3                           | 4                | 5              | 6              | 7            | 8            | 9             |
| <b>Základný fond nemocenského poistenia</b>      |                                |   |                             |                  |                |                |              |              |               |
| nemocenské                                       | 583 961                        | 125 839   | 140 060                     | 119 136          | -6 703         | -20 924        | 20,40        | 94,67        | 85,06         |
| ošetrovné  | 65 717                         | 11 061  | 15 926                      | 8 762            | -2 299         | -7 164         | 13,33        | 79,22        | 55,02         |
| vyrovňavacia dávka                               | 63                             | 37  | 5                           | 4                | -33            | -1             | 6,35         | 10,81        | 80,00         |
| tehotenské                                       | 61 769                         | 10 047  | 0                           | 7 830            | -2 217         | 7 830          | 12,68        | 77,93        | 0,00          |
| materské   | 347 946                        | 56 413  | 51 401                      | 54 963           | -1 450         | 3 562          | 15,80        | 97,43        | 106,93        |
| zúčtovanie dávok § 112                           | 0                              | 0   | 0                           | 0                | 0              | 0              | 0,00         | 0,00         | 0,00          |
| <b>Celkom výdavky ZFNP</b>                       | <b>1 059 456</b>               | <b>203 397</b>                                  | <b>207 392</b>              | <b>190 695</b>   | <b>-12 702</b> | <b>-16 697</b> | <b>18,00</b> | <b>93,76</b> | <b>91,95</b>  |
| <b>Základný fond starobného poistenia</b>        |                                |   |                             |                  |                |                |              |              |               |
| starobný dôchodok                                | 6 538 580                      | 1 055 975                                       | 956 725                     | 1 053 503        | -2 472         | 96 778         | 16,11        | 99,77        | 110,12        |
| predčasný starobný dôchodok                      | 91 511                         | 14 779  | 12 248                      | 15 287           | 508            | 3 039          | 16,71        | 103,44       | 124,81        |
| vdovský dôchodok                                 | 558 686                        | 90 228  | 83 616                      | 90 590           | 362            | 6 974          | 16,21        | 100,40       | 108,34        |
| vdovecký dôchodok                                | 66 741                         | 10 779  | 9 666                       | 10 763           | -16            | 1 097          | 16,13        | 99,85        | 111,35        |
| sirotský dôchodok                                | 1 518                          | 245   | 252                         | 319              | 74             | 67             | 21,01        | 130,20       | 126,59        |
| zúčtovanie dávok § 112, ods.9                    | 0                              | 0   | 35                          | 80               | 80             | 45             | 0,00         | 0,00         | 228,57        |
| <b>Spolu</b>                                     | <b>7 257 036</b>               | <b>1 172 006</b>                                | <b>1 062 542</b>            | <b>1 170 542</b> | <b>-1 464</b>  | <b>108 000</b> | <b>16,13</b> | <b>99,88</b> | <b>110,16</b> |
| <b>Základný fond invalidného poistenia</b>       |                                |   |                             |                  |                |                |              |              |               |
| invalidný dôchodok                               | 838 369                        | 137 258   | 124 930                     | 133 417          | -3 841         | 8 487          | 15,91        | 97,20        | 106,79        |
| vdovský dôchodok                                 | 94 736                         | 15 511  | 14 197                      | 15 537           | 26             | 1 340          | 16,40        | 100,17       | 109,44        |
| vdovecký dôchodok                                | 15 683                         | 2 567   | 2 217                       | 2 645            | 78             | 428            | 16,87        | 103,04       | 119,31        |
| sirotský dôchodok                                | 35 578                         | 5 825   | 5 640                       | 6 526            | 701            | 886            | 18,34        | 112,03       | 115,71        |
| zúčtovanie dávok § 112, ods.9                    | 0                              | 0   | 36                          | 144              | 144            | 108            | 0,00         | 0,00         | 400,00        |
| <b>Spolu</b>                                     | <b>984 366</b>                 | <b>161 161</b>                                  | <b>147 020</b>              | <b>158 269</b>   | <b>-2 892</b>  | <b>11 249</b>  | <b>16,08</b> | <b>98,21</b> | <b>107,65</b> |
| <b>Dôchodkové dávky celkom</b>                   |                                |   |                             |                  |                |                |              |              |               |
| starobný dôchodok                                | 6 538 580                      | 1 055 975                                       | 956 725                     | 1 053 503        | -2 472         | 96 778         | 16,11        | 99,77        | 110,12        |
| predčasný starobný dôchodok                      | 91 511                         | 14 779  | 12 248                      | 15 287           | 508            | 3 039          | 16,71        | 103,44       | 124,81        |
| invalidný dôchodok                               | 838 369                        | 137 258   | 124 930                     | 133 417          | -3 841         | 8 487          | 15,91        | 97,20        | 106,79        |
| vdovský dôchodok                                 | 653 422                        | 105 739   | 97 813                      | 106 127          | 388            | 8 314          | 16,24        | 100,37       | 108,50        |
| vdovecký dôchodok                                | 82 424                         | 13 346  | 11 883                      | 13 408           | 62             | 1 525          | 16,27        | 100,46       | 112,83        |
| sirotský dôchodok                                | 37 096                         | 6 070   | 5 892                       | 6 845            | 775            | 953            | 18,45        | 112,77       | 116,17        |
| zúčtovanie dávok § 112, ods.9                    | 0                              | 0   | 71                          | 224              | 224            | 153            | 0,00         | 0,00         | 315,49        |
| <b>Celkom</b>                                    | <b>8 241 402</b>               | <b>1 333 167</b>                                | <b>1 209 562</b>            | <b>1 328 811</b> | <b>-4 356</b>  | <b>119 249</b> | <b>16,12</b> | <b>99,67</b> | <b>109,86</b> |
| <b>Základný fond úrazového poistenia</b>         |                                |   |                             |                  |                |                |              |              |               |
| úrazový príplatok                                | 8 504                          | 1 700   | 1 680                       | 1 278            | -422           | -402           | 15,03        | 75,18        | 76,07         |
| úrazová renta                                    | 33 975                         | 5 603   | 4 835                       | 5 097            | -506           | 262            | 15,00        | 90,97        | 105,42        |
| jednorazové vyrovnanie                           | 104                            | 55  | 14                          | 3                | -52            | -11            | 2,88         | 5,45         | 21,43         |
| pozostalostná úrazová renta                      | 378                            | 63  | 53                          | 53               | -10            | 0              | 14,02        | 84,13        | 100,00        |
| jednorazové odškodnenie                          | 575                            | 105   | 39                          | 108              | 3              | 69             | 18,78        | 102,86       | 276,92        |
| pracovná rehabilitácia a rehabilitačné           | 0                              | 0   | 0                           | 0                | 0              | 0              | 0,00         | 0,00         | 0,00          |
| rekvalifikácia a rekvalifikačné                  | 0                              | 0   | 0                           | 0                | 0              | 0              | 0,00         | 0,00         | 0,00          |
| náhrada za bolesť a náhrada za sťaženie          | 15 454                         | 2 744   | 2 044                       | 2 395            | -349           | 351            | 15           | 87           | 117           |
| spoločenského uplatnenia                         | 189                            | 38  | 19                          | 28               | -10            | 9              | 14,81        | 73,68        | 147,37        |
| náhrada nákladov spojených s liečením            | 45                             | 45  | 7                           | 3                | -42            | -4             | 6,67         | 6,67         | 42,86         |
| náhrada nákladov spojených s pohrebom            | 2                              | 2   | 0                           | 0                | -2             | 0              | 0,00         | 0,00         | 0,00          |
| výplata poistných plnení m.r.                    | 0                              | 0   | -13                         | -25              | -25            | -12            | 0,00         | 0,00         | 192,31        |
| zúčtovanie dávok § 112                           | 0                              | 0   | 614                         | 720              | 138            | 106            | 19,20        | 123,71       | 117,26        |
| 18% prevod do ZFSP za pob.úrazovej renty         | 3 750                          | 582   | 614                         | 720              | 138            | 106            | 19,20        | 123,71       | 117,26        |
| <b>Celkom</b>                                    | <b>62 976</b>                  | <b>10 937</b>                                   | <b>9 292</b>                | <b>9 660</b>     | <b>-1 277</b>  | <b>368</b>     | <b>15,34</b> | <b>88,32</b> | <b>103,96</b> |
| <b>Základný fond garančného poistenia</b>        |                                |   |                             |                  |                |                |              |              |               |
| Výdavky na dávku garančného poistenia            | 3 301                          | 570   | 296                         | 129              | -441           | -167           | 3,91         | 22,63        | 43,58         |
| Úhrada príspevkov na SDS                         | 22 000                         | 3 727   | 5 364                       | 2 614            | -1 113         | -2 750         | 11,88        | 70,14        | 48,73         |
| <b>Celkom</b>                                    | <b>25 301</b>                  | <b>4 297</b>                                    | <b>5 660</b>                | <b>2 743</b>     | <b>-1 554</b>  | <b>-2 917</b>  | <b>10,84</b> | <b>63,84</b> | <b>48,46</b>  |
| <b>Základný fond poistenia v nezamestnanosti</b> |                                |   |                             |                  |                |                |              |              |               |
| výdavky na dávku v nezamestnanosti               | 304 127                        | 49 730  | 48 859                      | 40 232           | -9 498         | -8 627         | 13,23        | 80,90        | 82,34         |
| zúčtovanie dávok § 112                           | 0                              | 0   | -58                         | -200             | -200           | -142           | 0,00         | 0,00         | 344,83        |
| refundácia dávky v nezamestnanosti do EÚ         | 0                              | 0   | 7                           | 155              | 155            | 148            | 0,00         | 0,00         | 0,00          |
| <b>Celkom</b>                                    | <b>304 127</b>                 | <b>49 730</b>                                   | <b>48 808</b>               | <b>40 187</b>    | <b>-9 543</b>  | <b>-8 621</b>  | <b>13,21</b> | <b>80,81</b> | <b>82,34</b>  |

## Prehľad o príjmoch a výdavkoch Sociálnej poisťovne na dávky, ktoré hradí štát v roku 2022

## Kapitola štátneho rozpočtu MPSVR SR

v tis. eur

| Ukazovateľ  | Schválený rozpočet na rok 2022 | Rozpis rozpočtu na január a február 2022 | Skutočnosť za január a február 2022 | % plnenia 3/1 | % plnenia 3/2 |
|---|--------------------------------|--|-------------------------------------|---------------|---------------|
| a   | 1                              | 2  | 3                                   | 4             | 5             |
| <b>PRÍJMY</b>   | <b>184 914</b>                 | <b>30 819</b>                            | <b>30 819</b>                       | <b>16,67</b>  | <b>100,00</b> |
| <b>VÝDAVKY</b>  | <b>184 914</b>                 | <b>30 819</b>                            | <b>30 782</b>                       | <b>16,65</b>  | <b>99,88</b>  |
| v tom:  |                                |  |                                     |               |               |
| a/ dôchodok manželky  | 36                             | 6  | 6                                   | 16,67         | 100,00        |
| b/ sociálny dôchodok  | 3 486                          | 581                                      | 590                                 | 16,92         | 101,55        |
| c/ zvýšenie dôchodku z dôvodu JZP   | 7                              | 1  | 4                                   | 57,14         | 322,58        |
| d/ zvýšenie dôchodku pre bezvládnosť  | 2 229                          | 372                                      | 384                                 | 17,23         | 103,36        |
| e/ zvýšenie dôchodku z dôvodu účasti v odboji a rehabilitácie */  | 1 764                          | 294                                      | 306                                 | 17,35         | 104,08        |
| f/ dávky podľa § 271  | 0                              | 0  | 0                                   | .             | .             |
| g/ odškodnenie prac. úrazov a chorôb z povolenia zamestnancov zrušených zamestnávateľov, ktorých zakladateľom bol štát alebo FNM SR   | 378                            | 63                                       | 58                                  | 15,34         | 92,06         |
| h/ plnenia vyplývajúce zo zodpovednosti zamestnávateľa za škodu pri pracovnom úraze a chorobe z povolenia vzniknuté pred 1. aprílom 2002 u zamestnávateľa, ktorý mal podľa osobitného predpisu postavenie štátneho orgánu   | 26                             | 4  | 7                                   | 26,92         | 159,09        |
| i/ úrazové dávky poskytované fyzickým osobám uvedeným v § 17 ods. 2 a 3 zákona o sociálnom poistení   | 4                              | 1  | 0                                   | 0,00          | 0,00          |
| j/ príplatok k dôchodku za štátnu službu  | 480                            | 80                                       | 80                                  | 16,67         | 100,00        |
| k/ plnenia podľa § 293o ods.6   | 0                              | 0  | 3                                   | .             | .             |
| l/ vianočný príspevok a úhrada nákladov spojená s jeho výplatom   | 0                              | 0  | 102                                 | .             | .             |
| m/ príplatok k dôchodku politickým väzňom podľa zákona č. 274/2007 Z.z.v znení neskorších predpisov **/   | 4 308                          | 718                                      | 894                                 | 20,75         | 124,51        |
| jednorázový finančný príspevok politickým väzňom podľa zákona č. 462/2002 Z. z.   | 0                              | 0  | 0                                   | .             | .             |
| invalidné dôchodky podľa §70 ods.2 (invalidi z mladosti) (§168a)  | 97 971                         | 16 328                                   | 13 866                              | 14,15         | 84,92         |
| zvýšenie sumy starobného dôchodku a sumy invalidného dôchodku vyplácaného po dovŕšení dôchodkového veku na sumu minimálneho dôchodku podľa § 82b zákona o sociálnom poistení a úhrada výdavkov spojených s konaním o nároku | 73 680                         | 12 280                                   | 10 966                              | 14,88         | 89,30         |
| vyrovňovací príplatok podľa §69b až 69d zákona o sociálnom poistení   | 487                            | 81                                       | 81                                  | 16,63         | 99,73         |
| o) príspevok športovému reprezentantovi a úhrada výdavkov spojených s jeho výplatom   | 58                             | 10                                       | 9                                   | 15,52         | 93,75         |
| l3. dôchodok a úhrada nákladov spojená s jeho výplatom  | 0                              | 0  | 3 426                               | .             | .             |
| <b>ROZDIEL PRÍJMOV A VÝDAVKOV</b>   | .                              | .  | <b>37</b>                           | .             | .             |

\*/ v dávke zvýšenie dôchodku z titulu rehabilitácie sú zahrnuté aj finančné prostriedky, poskytované ako príplatok k dôchodku podľa § 7 zákona č. 305/1999 Z.z.

\*\*/ v dávke príplatok k dôchodku politickým väzňom podľa zákona č. 274/2007 Z.z.v znení neskorších predpisov je zahrnutý príspevok aj pre osoby pozostalé po popravenom alebo zomretom politickom väzňovi počas výkonu trestu podľa zákona č. 272/2008 Z.z., ktorým sa mení a dopĺňa zákon č. 274/2007 Z.z.

## Kapitola štátneho rozpočtu MO SR

v tis. eur

| Ukazovateľ  | Skutočnosť za január a február 2022 |
|---|-------------------------------------|
| a   | 1                                   |
| príspevok účastníkom národného boja za oslobodenie a vdovám a vdovcom po týchto osobách podľa článku III. bod 2 zákona č. 285/2009 Z. z. a na úhradu výdavkov spojených s jeho výplatom | 170                                 |
| Finančné prostriedky poukávané MO SR  | 0                                   |
| <b>Rozdiel - príjmov a výdavkov (pohľadávka voči MO SR)</b>   | <b>-170</b>                         |



## Prehľad o zostatkoch finančných prostriedkov na bežných účtoch v Štátnej pokladnici dňa 28.2.2022

| Ú č e t   | Číslo bežného účtu v štátnej pokladnici | Zostatok v tis. eur |                     |                   |                | Obraty v tis. eur |               |
|---|---|---------------------|---------------------|-------------------|----------------|-------------------|---------------|
|   |   | Bežný účet          | z toho Cash pooling | Termínovaný vklad | Spolu          | Kredit            | Debet         |
| a   | 1                                       |                     | 3                   | 4                 | 5              | 6                 | 7             |
| nemocenského poistenia                                      | 7000165528                              | 25 600              | 25 600              | 0                 | 25 600         | 1 874             | 489           |
| dôchodkového poistenia                                      | 7000164541                              | 198 530             | 198 530             | 0                 | 198 530        | 20 983            | 3 399         |
| garančného poistenia  | 7000165552                              | 13 073              | 13 073              | 0                 | 13 073         | 0                 | 0             |
| poistenia v nezamestnanosti                                 | 7000165544                              | 81 632              | 81 632              | 0                 | 81 632         | 0                 | 0             |
| úrazového poistenia   | 7000165536                              | 37 110              | 37 110              | 0                 | 37 110         | 0                 | 0             |
| <b>Spolu účty základných fondov v ústredí</b>               |   | <b>355 945</b>      | <b>355 945</b>      | <b>0</b>          | <b>355 945</b> | <b>22 857</b>     | <b>3 888</b>  |
| rezervného fondu solidarity                                 | 7000164533                              | 259 325             | 259 325             | 0                 | 259 325        | 3 386             | 0             |
| <b>Spolu disponibilné zdroje v ústredí na výplatu dávok</b> |   | <b>615 270</b>      | <b>615 270</b>      | <b>0</b>          | <b>615 270</b> | <b>26 243</b>     | <b>3 888</b>  |
| <b>Ostatné účty spolu</b>                                   |   | <b>212 719</b>      | <b>82 840</b>       | <b>0</b>          | <b>212 637</b> | <b>46 845</b>     | <b>26 682</b> |
| v tom:  |   |                     |                     |                   |                |                   |               |
| v pobočkách na výplatu dávok realizovaných pobočkami        |   | 124 367             | 124 367             | 0                 | 124 367        | 46 840            | 25 399        |
| centrálny účet ústredia                                     | 7000164322                              | 2                   | 0                   | 0                 | 2              | 0                 | 0             |
| osob.účet zákl.fondu prisp. na star.dôch.spor SocP          | 7000181034                              | 11                  | 0                   | 0                 | 11             | 1                 | 12            |
| správny fond  | 7000164314                              | 82 840              | 82 840              | 0                 | 82 840         | 2                 | 1 238         |
| účet zdaňovanej činnosti SP                                 | 7000164509                              | 0                   | 0                   | 0                 | 0              | 0                 | 0             |
| sociálny fond SP  | 7000164525                              | 82                  | 0                   | 0                 | 0              | 0                 | 0             |
| účet osobitných prostriedkov SP                             | 7000164517                              | 5 417               | 0                   | 0                 | 5 417          | 2                 | 33            |
| BÚ-ESF-SP   | 7000293052                              | 0                   | 0                   | 0                 | 0              | 0                 | 0             |
| účet EESSI  | 7000571411                              | 0                   | 0                   | 0                 | 0              | 0                 | 0             |
| účet MUSP   | 7000600753                              | 0                   | 0                   | 0                 | 0              | 0                 | 0             |
| účet MoDA   | 7000626515                              | 0                   | 0                   | 0                 | 0              | 0                 | 0             |
| OÚ-cezhraničné vymáhanie pohľadávok                         | 7000604877                              | 0                   | 0                   | 0                 | 0              | 0                 | 0             |
| Pro-klientsky orientované procesy a služby SP               | 7000642427                              | 0                   | 0                   | 0                 | 0              | 0                 | 0             |
| Osobitný fond Sociálna poisťovňa                            | 7000640683                              | 2 408               | 0                   | 0                 | 2 408          | 0                 | 0             |
| <b>Spolu k 28.2.2022 - všetky účty</b>                      |   | <b>830 397</b>      | <b>822 477</b>      | <b>0</b>          | <b>830 315</b> | <b>73 088</b>     | <b>30 570</b> |

## Presuny realizované na krytie výplat dôchodkových dávok v roku 2022 vo výške 250 mil. eur

v tom :

v tis. eur

| Rok 2022                 | z rezervného fondu solidarity | zo základného fondu invalidného poistenia | do základného fondu starobného poistenia |
|--------------------------|-------------------------------|---|--|
| 1. štvrťrok              | 150 000                       | 100 000                                   | 250 000                                  |
| <b>Spolu k 28.2.2022</b> | <b>150 000</b>                | <b>100 000</b>                            | <b>250 000</b>                           |



## Časový vývoj použitia správneho fondu v jednotlivých mesiacoch v roku 2022 a 2021

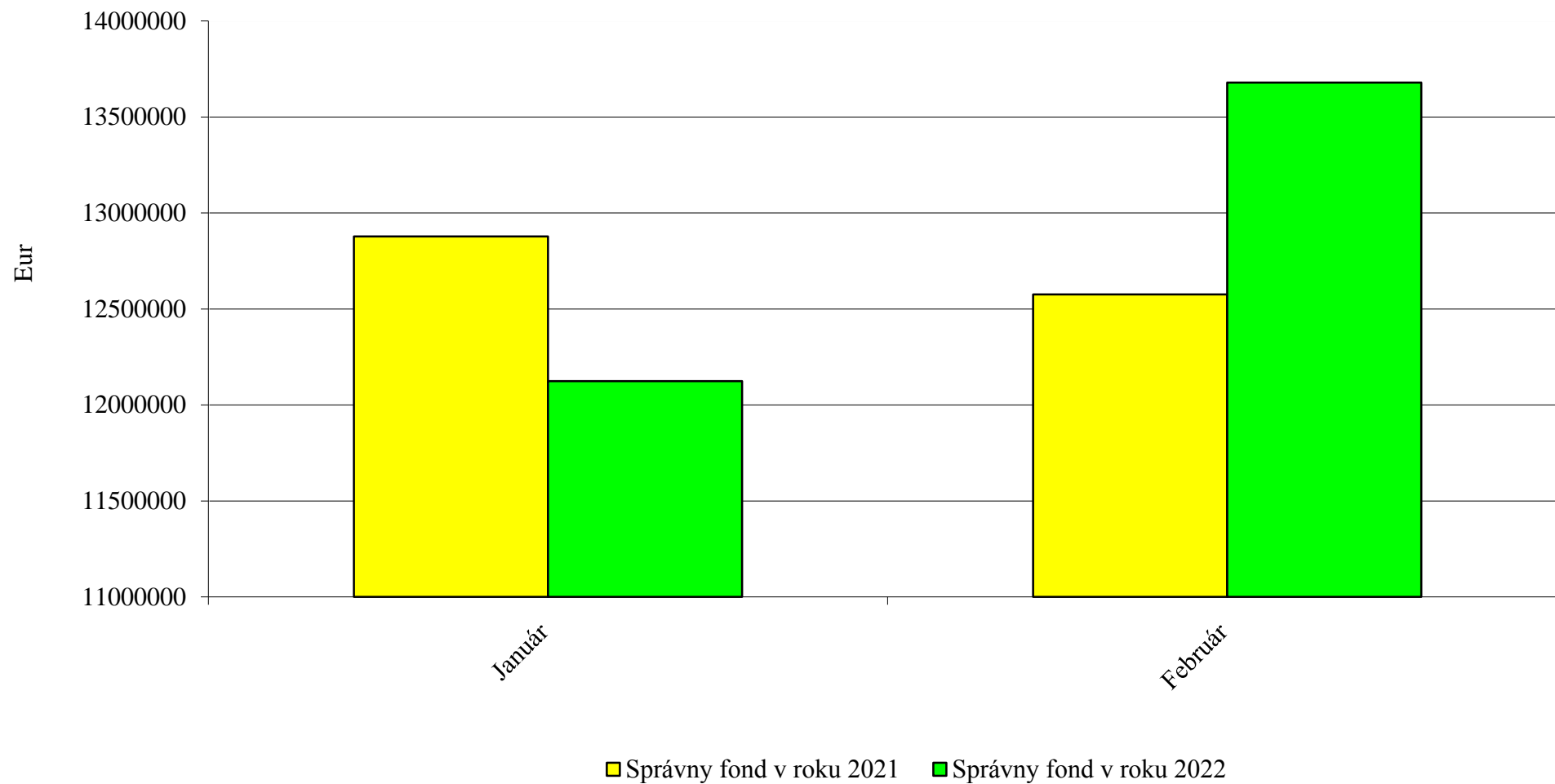

## Vyhodnotenie plnenia rozpisu rozpočtu správneho fondu Sociálnej poisťovne za január a február 2022

v eur

| Organizačné zložky Sociálnej poisťovne    | Spotrebované nákupy | Služby     | Osobné náklady | Dane a poplatky | Ostatné náklady | Bežné výdavky | Kapitálové výdavky | Výdavkové finančné operácie | Správny fond SPOLU |
|---|---------------------|------------|----------------|-----------------|-----------------|---------------|--------------------|-----------------------------|--------------------|
| <b>Ústredie SP (132)</b>                  |                     |            |                |                 |                 |               |                    |                             |                    |
| Rozpis rozpočtu na rok 2022               | 1 764 900           | 31 713 160 | 70 788 043     | 165 163         | 3 106 900       | 107 538 166   | 9 250 000          | 15 000                      | 116 803 166        |
| Skutočnosť                                | 124 108             | 4 646 991  | 7 352 635      | 9 803           | 556 561         | 12 690 098    | 198 618            | 420                         | 12 889 136         |
| % plnenia                                 | 7,03                | 14,65      | 10,39          | 5,94            | 17,91           | 11,80         | 2,15               | 2,80                        | 11,03              |
| <b>Polyfunkčný objekt Nevädzová (134)</b> |                     |            |                |                 |                 |               |                    |                             |                    |
| Rozpis rozpočtu na rok 2022               | 375 990             | 100 000    |                |                 |                 | 475 990       |                    |                             | 475 990            |
| Skutočnosť                                | 63 225              | 707        |                |                 |                 | 63 932        |                    |                             | 63 932             |
| % plnenia                                 | 16,82               | 0,71       |                |                 |                 | 13,43         |                    |                             | 13,43              |
| <b>DaRZ Staré Hory(136)</b>               |                     |            |                |                 |                 |               |                    |                             |                    |
| Rozpis rozpočtu na rok 2022               | 101 355             | 18 398     | 1 050          | 400             |                 | 121 203       |                    |                             | 121 203            |
| Skutočnosť                                | 20 682              | 842        | -              | -               |                 | 21 524        |                    |                             | 21 524             |
| % plnenia                                 | 20,41               | 4,58       | -              | -               |                 | 17,76         |                    |                             | 17,76              |
| <b>DaRZ Pavčina Lehota (137)</b>          |                     |            |                |                 |                 |               |                    |                             |                    |
| Rozpis rozpočtu na rok 2022               | 41 290              | 14 815     | 475            | 228             |                 | 56 808        |                    |                             | 56 808             |
| Skutočnosť                                | 4 459               | 455        | -              | -               |                 | 4 914         |                    |                             | 4 914              |
| % plnenia                                 | 10,80               | 3,07       | -              | -               |                 | 8,65          |                    |                             | 8,65               |
| <b>Dozorná rada (133)</b>                 |                     |            |                |                 |                 |               |                    |                             |                    |
| Rozpis rozpočtu na rok 2022               |                     | 2 000      | 196 040        |                 |                 | 198 040       |                    |                             | 198 040            |
| Skutočnosť                                |                     | 343        | -              |                 |                 | 343           |                    |                             | 343                |
| % plnenia                                 |                     | 17,15      | -              |                 |                 | 0,17          |                    |                             | 0,17               |
| <b>ÚSTREDIE SPOLU</b>                     |                     |            |                |                 |                 |               |                    |                             |                    |
| Rozpis rozpočtu na rok 2022               | 2 283 535           | 31 848 373 | 70 985 608     | 165 791         | 3 106 900       | 108 390 207   | 9 250 000          | 15 000                      | 117 655 207        |
| Skutočnosť                                | 212 474             | 4 649 338  | 7 352 635      | 9 803           | 556 561         | 12 780 811    | 198 618            | 420                         | 12 979 849         |
| % plnenia                                 | 9,30                | 14,60      | 10,36          | 5,91            | 17,91           | 11,79         | 2,15               | 2,80                        | 11,03              |
| <b>Pobočky SP (132)</b>                   |                     |            |                |                 |                 |               |                    |                             |                    |
| Rozpis rozpočtu na rok 2022               | 2 986 446           | 9 962 033  | 78 985 335     | 223 057         | 187 922         | 92 344 793    |                    |                             | 92 344 793         |
| Skutočnosť                                | 258 622             | 973 461    | 11 543 940     | 19 764          | 27 581          | 12 823 368    |                    | 2                           | 12 823 370         |
| % plnenia                                 | 8,66                | 9,77       | 14,62          | 8,86            | 14,68           | 13,89         |                    | -                           | 13,89              |
| <b>SPRÁVNÝ FOND SPOLU</b>                 |                     |            |                |                 |                 |               |                    |                             |                    |
| Rozpis rozpočtu na rok 2022               | 5 269 981           | 41 810 406 | 149 970 943    | 388 848         | 3 294 822       | 200 735 000   | 9 250 000          | 15 000                      | 210 000 000        |
| Skutočnosť                                | 471 096             | 5 622 799  | 18 896 575     | 29 567          | 584 142         | 25 604 179    | 198 618            | 422                         | 25 803 219         |
| % plnenia                                 | 8,94                | 13,45      | 12,60          | 7,60            | 17,73           | 12,76         | 2,15               | 2,81                        | 12,29              |

**Vyhodnotenie plnenia rozpisu rozpočtu výdavkov (nákladov) správneho fondu Sociálnej poisťovne za január a február 2022**  
**v štruktúre funkčnej a ekonomickej klasifikácie**

v eur

| Funkčná klasifikácia | Ekonomická klasifikácia |           |         |                 | Text   | Rozpis rozpočtu na rok 2022 | Skutočnosť za január a február 2022 | % plnenia (2 : 1) |
|----------------------|-------------------------|-----------|---------|-----------------|--|-----------------------------|-------------------------------------|-------------------|
|                      | Hlavná kategória        | Kategória | Položka | Podpo-<br>ložka |  |                             |                                     |                   |
|                      | a                       | b         | c       | d               |  |                             |                                     |                   |
| 10.9.0               | 600                     |           |         |                 | <b>Bežné výdavky</b>   | <b>200 735 000</b>          | <b>25 604 179</b>                   | <b>12,76</b>      |
| 10.9.0               |                         | 610       |         |                 | Mzdy, platy, služobné príjmy a ostatné osobné vyrovnania                 | 103 445 000                 | 12 804 743                          | 12,38             |
| 10.9.0               |                         |           | 611     |                 | Tarifný plat, osobný plat, základný plat vrátane ich náhrad              | 87 533 485                  | 11 643 289                          | 13,30             |
| 10.9.0               |                         |           | 612     |                 | Priplatky  | 1 533 993                   | 231 411                             | 15,09             |
| 10.9.0               |                         |           |         | 612002          | Ostatné príplatky okrem osobných príplatkov                              | 1 533 993                   | 231 411                             | 15,09             |
| 10.9.0               |                         |           | 613     |                 | Náhrada za pracovnú pohotovosť   | 82 900                      | 8 745                               | 10,55             |
| 10.9.0               |                         |           | 614     |                 | Odmeny   | 14 294 622                  | 921 298                             | 6,45              |
| 10.9.0               |                         | 620       |         |                 | Poistné a príspevok do poisťovní   | 39 826 000                  | 4 959 567                           | 12,45             |
| 10.9.0               |                         |           | 621     |                 | Poistné do Všeobecnej zdravotnej poisťovne                               | 7 829 306                   | 872 824                             | 11,15             |
| 10.9.0               |                         |           | 623     |                 | Poistné do ostatných zdravotných poisťovní                               | 2 529 733                   | 418 464                             | 16,54             |
| 10.9.0               |                         |           | 625     |                 | Poistné do Sociálnej poisťovne   | 26 146 356                  | 3 259 378                           | 12,47             |
| 10.9.0               |                         |           |         | 625001          | Na nemocenské poistenie  | 1 450 279                   | 183 654                             | 12,66             |
| 10.9.0               |                         |           |         | 625002          | Na starobné poistenie  | 14 544 160                  | 1 839 953                           | 12,65             |
| 10.9.0               |                         |           |         | 625003          | Na úrazové poistenie   | 828 742                     | 106 078                             | 12,80             |
| 10.9.0               |                         |           |         | 625004          | Na invalidné poistenie   | 3 107 718                   | 355 895                             | 11,45             |
| 10.9.0               |                         |           |         | 625005          | Na poistenie v nezamestnanosti   | 1 035 919                   | 117 024                             | 11,30             |
| 10.9.0               |                         |           |         | 625006          | Na garančné poistenie  | 258 993                     | 32 829                              | 12,68             |
| 10.9.0               |                         |           |         | 625007          | Na poistenie do rezervného fondu   | 4 920 545                   | 623 945                             | 12,68             |
| 10.9.0               |                         |           | 627     |                 | Príspevok do doplnkových dôchodkových poisťovní                          | 3 320 605                   | 408 901                             | 12,31             |
| 10.9.0               |                         | 630       |         |                 | Tovary a služby  | 55 864 000                  | 7 396 911                           | 13,24             |
| 10.9.0               |                         |           | 631     |                 | Cestovné náhrady   | 92 741                      | 9 727                               | 10,49             |
| 10.9.0               |                         |           |         | 631001          | Tuzemské pracovné cesty  | 79 608                      | 9 707                               | 12,19             |
| 10.9.0               |                         |           |         | 631002          | Zahraničné pracovné cesty  | 13 100                      | 20                                  | 0,15              |
| 10.9.0               |                         |           |         | 631004          | Cestovné náhrady vlastným zamestnancom                                   | 33                          | -                                   | -                 |
| 10.9.0               |                         |           | 632     |                 | Energia, voda a komunikácie  | 19 737 895                  | 3 350 833                           | 16,98             |
| 10.9.0               |                         |           |         | 632001          | Energie  | 2 614 439                   | 433 560                             | 16,58             |
| 10.9.0               |                         |           |         | 632002          | Vodné, stočné  | 187 443                     | 15 769                              | 8,41              |
| 10.9.0               |                         |           |         | 632003          | Poštovné služby  | 13 712 044                  | 2 604 571                           | 18,99             |
| 10.9.0               |                         |           |         | 632004          | Komunikačná infraštruktúra   | 1 846 736                   | 148 443                             | 8,04              |
| 10.9.0               |                         |           |         | 632005          | Telekomunikačná technika   | 1 377 233                   | 148 490                             | 10,78             |
| 10.9.0               |                         |           | 633     |                 | Materiál   | 2 496 525                   | 31 931                              | 1,28              |
| 10.9.0               |                         |           |         | 633001          | Interiérové vybavenie  | 278 824                     | 6 976                               | 2,50              |
| 10.9.0               |                         |           |         | 633002          | Výpočtová technika   | 100 318                     | 54                                  | 0,05              |
| 10.9.0               |                         |           |         | 633003          | Telekomunikačná technika   | 10 107                      | -                                   | -                 |
| 10.9.0               |                         |           |         | 633004          | Prevádzkové stroje, prístroje, zariadenia, technika a náradie            | 22 791                      | 1 379                               | 6,05              |
| 10.9.0               |                         |           |         | 633006          | Všeobecný materiál   | 1 964 771                   | 13 764                              | 0,70              |
| 10.9.0               |                         |           |         | 633009          | Knihy, časopisy, noviny, učebnice, učebné pomôcky                        | 12 533                      | 906                                 | 7,23              |
| 10.9.0               |                         |           |         | 633010          | Pracovné odevy, obuv a pracovné pomôcky                                  | 82 655                      | 7 952                               | 9,62              |
| 10.9.0               |                         |           |         | 633015          | Palivá ako zdroj energie   | 1 286                       | 10                                  | 0,78              |
| 10.9.0               |                         |           |         | 633016          | Reprezentačné  | 23 240                      | 890                                 | 3,83              |
| 10.9.0               |                         |           | 634     |                 | Dopravné   | 295 603                     | 57 597                              | 19,48             |
| 10.9.0               |                         |           |         | 634001          | Palivo, mazivá, oleje, špeciálne kvapaliny                               | 130 512                     | 6 452                               | 4,94              |
| 10.9.0               |                         |           |         | 634002          | Servis, údržba, opravy a výdavky s tým spojené                           | 78 762                      | 4 844                               | 6,15              |
| 10.9.0               |                         |           |         | 634003          | Poistenie  | 70 181                      | 42 981                              | 61,24             |
| 10.9.0               |                         |           |         | 634004          | Prepravné a nájom dopravných prostriedkov                                | 10 200                      | -                                   | -                 |
| 10.9.0               |                         |           |         | 634005          | Karty, známky, poplatky  | 5 948                       | 3 320                               | 55,82             |
| 10.9.0               |                         |           | 635     |                 | Rutinná a štandardná údržba  | 2 512 963                   | 17 252                              | 0,69              |
| 10.9.0               |                         |           |         | 635001          | Interiérového vybavenia  | 24 242                      | 204                                 | 0,84              |
| 10.9.0               |                         |           |         | 635002          | Výpočtovej techniky  | 1 854 233                   | -                                   | -                 |
| 10.9.0               |                         |           |         | 635004          | Prevádzkových strojov, prístrojov, zariadení, techniky a náradia         | 180 996                     | 9 364                               | 5,17              |
| 10.9.0               |                         |           |         | 635006          | Budov, objektov alebo ich častí  | 453 492                     | 7 684                               | 1,69              |
| 10.9.0               |                         |           | 636     |                 | Nájomné za nájom   | 2 494 370                   | 247 497                             | 9,92              |
| 10.9.0               |                         |           |         | 636001          | Nájomné budov, objektov alebo ich častí                                  | 2 475 751                   | 246 612                             | 9,96              |
| 10.9.0               |                         |           |         | 636002          | Nájomné prevádzkových strojov, prístrojov, zariadení, techniky a náradia | 18 619                      | 885                                 | 4,75              |
| 10.9.0               |                         |           | 637     |                 | Služby   | 28 233 903                  | 3 682 074                           | 13,04             |
| 10.9.0               |                         |           |         | 637001          | Školenia, kurzy, semináre, porady, konferencie, sympóziá                 | 26 301                      | 1 249                               | 4,75              |
| 10.9.0               |                         |           |         | 637003          | Propagácia, reklama a inzercia   | 14 519                      | -                                   | -                 |
| 10.9.0               |                         |           |         | 637004          | Všeobecné služby   | 2 102 452                   | 250 931                             | 11,94             |
| 10.9.0               |                         |           |         | 637005          | Špeciálne služby   | 779 032                     | 111 811                             | 14,35             |
| 10.9.0               |                         |           |         | 637006          | Náhrady  | 423 000                     | 28 886                              | 6,83              |
| 10.9.0               |                         |           |         | 637007          | Cestovné náhrady   | 21                          | -                                   | -                 |
| 10.9.0               |                         |           |         | 637011          | Štúdie, expertízy, posudky   | 32 133                      | 2 436                               | 7,58              |
| 10.9.0               |                         |           |         | 637012          | Poplatky a odvody  | 1 696 478                   | 367 009                             | 21,63             |
| 10.9.0               |                         |           |         | 637014          | Stravovanie  | 3 067 405                   | 540 145                             | 17,61             |
| 10.9.0               |                         |           |         | 637015          | Poistné  | 16 827                      | 5                                   | 0,03              |
| 10.9.0               |                         |           |         | 637016          | Prídel do sociálneho fondu   | 1 468 488                   | 119 929                             | 8,17              |
| 10.9.0               |                         |           |         | 637026          | Odmeny a príspevky   | 145 780                     | -                                   | -                 |
| 10.9.0               |                         |           |         | 637027          | Odmeny zamestnancov mimopracovného pomeru                                | 299 675                     | 72 544                              | 24,21             |
| 10.9.0               |                         |           |         | 637029          | Manká a škody  | -                           | 3 000                               | -                 |
| 10.9.0               |                         |           |         | 637031          | Pokuty a penále  | -                           | 49                                  | -                 |
| 10.9.0               |                         |           |         | 637034          | Zdravotníckym zariadeniam  | 1 411 300                   | 152 059                             | 10,77             |

| Funkčná klasifikácia            | Ekonomická klasifikácia |            |            |             | Text  | Rozpis rozpočtu na rok 2022 | Skutočnosť za január a február 2022 | % plnenia (2 : 1) |              |
|---------------------------------|-------------------------|------------|------------|-------------|---|-----------------------------|-------------------------------------|-------------------|--------------|
|                                 | Hlavná kategória        | Kategória  | Položka    | Podpo-ložka |   |                             |                                     |                   |              |
| oddiel/skupina/trieda/podtrieda | a                       | b          | c          | d           | e   | f                           | 1                                   | 2                 | 3            |
| 10.9.0                          |                         |            |            | 637035      | Dane  |                             | 219 233                             | 14 513            | 6,62         |
| 10.9.0                          |                         |            |            | 637040      | Služby v oblasti informačno - komunikačných technológií                   |                             | 16 531 259                          | 2 017 616         | 12,20        |
| <b>10.9.0</b>                   |                         | <b>640</b> |            |             | <b>Bežné transfery</b>  |                             | <b>1 600 000</b>                    | <b>442 958</b>    | <b>27,68</b> |
| <i>10.9.0</i>                   |                         |            | <i>642</i> |             | <i>Transfery jednotlivcom a neziskovým právnickým osobám</i>              |                             | <i>1 590 000</i>                    | <i>442 958</i>    | <i>27,86</i> |
| 10.9.0                          |                         |            |            | 642013      | Na odchodné   |                             | 865 455                             | 114 013           | 13,17        |
| 10.9.0                          |                         |            |            | 642014      | Jednotlivcovi   |                             | 49 116                              | 6 938             | 14,13        |
| 10.9.0                          |                         |            |            | 642015      | Na nemocenské dávky   |                             | 675 429                             | 322 007           | 47,67        |
| <i>10.9.0</i>                   |                         |            | <i>649</i> |             | <i>Transfery do zahraničia</i>  |                             | <i>10 000</i>                       | -                 | -            |
| 10.9.0                          |                         |            |            | 649003      | Medzinárodnej organizácii   |                             | 10 000                              | -                 | -            |
| <b>10.9.0</b>                   | <b>700</b>              |            |            |             | <b>Kapitálové výdavky</b>   |                             | <b>9 250 000</b>                    | <b>198 618</b>    | <b>2,15</b>  |
| <i>10.9.0</i>                   |                         | <i>710</i> |            |             | <i>Obstarávanie kapitálových aktív</i>                                    |                             | <i>9 250 000</i>                    | <i>198 618</i>    | <i>2,15</i>  |
| <i>10.9.0</i>                   |                         |            | <i>711</i> |             | <i>Nákup pozemkov a nehmotných aktív</i>                                  |                             | <i>1 854 600</i>                    | -                 | -            |
| 10.9.0                          |                         |            |            | 711001      | Pozemkov  |                             | 84 600                              | -                 | -            |
| 10.9.0                          |                         |            |            | 711003      | Softvéru  |                             | 1 770 000                           | -                 | -            |
| <i>10.9.0</i>                   |                         |            | <i>713</i> |             | <i>Nákup strojov, prístrojov, zariadení, techniky a náradia</i>           |                             | <i>4 783 000</i>                    | <i>175 909</i>    | <i>3,68</i>  |
| 10.9.0                          |                         |            |            | 713002      | Výpočtovej techniky   |                             | 4 250 000                           | 157 075           | 3,70         |
| 10.9.0                          |                         |            |            | 713003      | Telekomunikačnej techniky   |                             | 280 000                             | -                 | -            |
| 10.9.0                          |                         |            |            | 713004      | Prevádzkových strojov, prístrojov, zariadení, techniky a náradia          |                             | 23 000                              | -                 | -            |
| 10.9.0                          |                         |            |            | 713005      | Špeciálnych strojov, prístrojov, zariadení, techniky, náradia a materiálu |                             | 230 000                             | 18 834            | 8,19         |
| <i>10.9.0</i>                   |                         |            | <i>714</i> |             | <i>Nákup dopravných prostriedkov všetkých druhov</i>                      |                             | <i>200 000</i>                      | -                 | -            |
| 10.9.0                          |                         |            |            | 714001      | Osobných automobilov  |                             | 200 000                             | -                 | -            |
| <i>10.9.0</i>                   |                         |            | <i>716</i> |             | <i>Prípravná a projektová dokumentácia</i>                                |                             | <i>484 030</i>                      | -                 | -            |
| <i>10.9.0</i>                   |                         |            | <i>717</i> |             | <i>Realizácia stavieb a ich technické zhodnotenie</i>                     |                             | <i>1 928 370</i>                    | <i>22 709</i>     | <i>1,18</i>  |
| 10.9.0                          |                         |            |            | 717002      | Rekonštrukcia a modernizácia  |                             | 1 928 370                           | 22 709            | 1,18         |
| 10.9.0                          |                         |            |            | 717003      | Prístavby, nadstavby, stavebné úpravy                                     |                             | -                                   | -                 | -            |
| <b>10.9.0</b>                   | <b>800</b>              |            |            |             | <b>Výdavky z transakcií s finančnými aktívami a finančnými pasívami</b>   |                             | <b>15 000</b>                       | <b>422</b>        | <b>2,81</b>  |
| <i>10.9.0</i>                   |                         |            | <i>819</i> |             | <i>Iné výdavkové finančné operácie</i>                                    |                             | <i>15 000</i>                       | <i>422</i>        | <i>2,81</i>  |
| 10.9.0                          |                         |            |            | 819003      | Kurzové rozdiely  |                             | 15 000                              | 422               | 2,81         |
| <b>X</b>                        | <b>X</b>                | <b>X</b>   | <b>X</b>   | <b>X</b>    | <b>Celkom správny fond</b>  |                             | <b>210 000 000</b>                  | <b>25 803 219</b> | <b>12,29</b> |

Vyhodnotenie plnenia rozpočtu bežných výdavkov (nákladov) a výdavkových finančných operácií správneho fondu  
Sociálnej poisťovne za január a február 2022 v štruktúre funkčnej a ekonomickej klasifikácie

| Funkčná klasifikácia            | Ekonomická klasifikácia |          |            | Text     | Rozpis rozpočtu na rok 2022  | Skutočnosť za január a február 2022 | % plnenia (3 : 2) |              |
|---------------------------------|-------------------------|----------|------------|----------|--|-------------------------------------|-------------------|--------------|
|                                 | Hlavná kategória        | Položka  | Podpoložka |          |  |                                     |                   |              |
| oddiel/skupina/trieda/podtrieda | Kategória               |          |            |          |  |                                     |                   |              |
| a                               | b                       | c        | d          | e        | f  | 1                                   | 3                 | 4            |
| <b>10.9.0</b>                   | <b>600</b>              |          |            |          | <b>Bežné výdavky</b>   | <b>200 735 000</b>                  | <b>25 604 179</b> | <b>12,76</b> |
| 10.9.0                          |                         | 610      |            |          | Mzdy, platy, služobné príjmy a ostatné osobné vyrovnania                 | 103 445 000                         | 12 804 743        | 12,38        |
| 10.9.0                          |                         |          | 611        |          | Tarifný plat, osobný plat, základný plat vrátane ich náhrad              | 87 533 485                          | 11 643 289        | 13,30        |
| 10.9.0                          |                         |          | 612        |          | Príplatky  | 1 533 993                           | 231 411           | 15,09        |
| 10.9.0                          |                         |          |            | 612002   | Ostatné príplatky okrem osobných príplatkov                              | 1 533 993                           | 231 411           | 15,09        |
| 10.9.0                          |                         |          | 613        |          | Náhrada za pracovnú pohotovosť   | 82 900                              | 8 745             | 10,55        |
| 10.9.0                          |                         |          | 614        |          | Odmeny   | 14 294 622                          | 921 298           | 6,45         |
| 10.9.0                          |                         | 620      |            |          | Poistné a príspevok do poisťovní   | 39 826 000                          | 4 959 567         | 12,45        |
| 10.9.0                          |                         |          | 621        |          | Poistné do Všeobecnej zdravotnej poisťovne                               | 7 829 306                           | 872 824           | 11,15        |
| 10.9.0                          |                         |          | 623        |          | Poistné do ostatných zdravotných poisťovní                               | 2 529 733                           | 418 464           | 16,54        |
| 10.9.0                          |                         |          | 625        |          | Poistné do Sociálnej poisťovne   | 26 146 356                          | 3 259 378         | 12,47        |
| 10.9.0                          |                         |          |            | 625001   | Na nemocenské poistenie  | 1 450 279                           | 183 654           | 12,66        |
| 10.9.0                          |                         |          |            | 625002   | Na starobné poistenie  | 14 544 160                          | 1 839 953         | 12,65        |
| 10.9.0                          |                         |          |            | 625003   | Na úrazové poistenie   | 828 742                             | 106 078           | 12,80        |
| 10.9.0                          |                         |          |            | 625004   | Na invalidné poistenie   | 3 107 718                           | 355 895           | 11,45        |
| 10.9.0                          |                         |          |            | 625005   | Na poistenie v nezamestnanosti   | 1 035 919                           | 117 024           | 11,30        |
| 10.9.0                          |                         |          |            | 625006   | Na garančné poistenie  | 258 993                             | 32 829            | 12,68        |
| 10.9.0                          |                         |          |            | 625007   | Na poistenie do rezervného fondu   | 4 920 545                           | 623 945           | 12,68        |
| 10.9.0                          |                         |          | 627        |          | Príspevok do doplnkových dôchodkových poisťovní                          | 3 320 605                           | 408 901           | 12,31        |
| 10.9.0                          |                         | 630      |            |          | Tovary a služby  | 55 864 000                          | 7 396 911         | 13,24        |
| 10.9.0                          |                         |          | 631        |          | Cestovné náhrady   | 92 741                              | 9 727             | 10,49        |
| 10.9.0                          |                         |          |            | 631001   | Tuzemské pracovné cesty  | 79 608                              | 9 707             | 12,19        |
| 10.9.0                          |                         |          |            | 631002   | Zahraničné pracovné cesty  | 13 100                              | 20                | 0,15         |
| 10.9.0                          |                         |          |            | 631004   | Cestovné náhrady vlastným zamestnancom                                   | 33                                  | -                 | -            |
| 10.9.0                          |                         |          | 632        |          | Energia, voda a komunikácie  | 19 737 895                          | 3 350 833         | 16,98        |
| 10.9.0                          |                         |          |            | 632001   | Energie  | 2 614 439                           | 433 560           | 16,58        |
| 10.9.0                          |                         |          |            | 632002   | Vodné, stočné  | 187 443                             | 15 769            | 8,41         |
| 10.9.0                          |                         |          |            | 632003   | Poštovné služby  | 13 712 044                          | 2 604 571         | 18,99        |
| 10.9.0                          |                         |          |            | 632004   | Komunikačná infraštruktúra   | 1 846 736                           | 148 443           | 8,04         |
| 10.9.0                          |                         |          |            | 632005   | Telekomunikačná technika   | 1 377 233                           | 148 490           | 10,78        |
| 10.9.0                          |                         |          | 633        |          | Materiál   | 2 496 525                           | 31 931            | 1,28         |
| 10.9.0                          |                         |          |            | 633001   | Interiérové vybavenie  | 278 824                             | 6 976             | 2,50         |
| 10.9.0                          |                         |          |            | 633002   | Výpočtová technika   | 100 318                             | 54                | 0,05         |
| 10.9.0                          |                         |          |            | 633003   | Telekomunikačná technika   | 10 107                              | -                 | -            |
| 10.9.0                          |                         |          |            | 633004   | Prevádzkové stroje, prístroje, zariadenia, technika a náradie            | 22 791                              | 1 379             | 6,05         |
| 10.9.0                          |                         |          |            | 633006   | Všeobecný materiál   | 1 964 771                           | 13 764            | 0,70         |
| 10.9.0                          |                         |          |            | 633009   | Knihy, časopisy, noviny, učebnice, učebné pomôcky                        | 12 533                              | 906               | 7,23         |
| 10.9.0                          |                         |          |            | 633010   | Pracovné odevy, obuv a pracovné pomôcky                                  | 82 655                              | 7 952             | 9,62         |
| 10.9.0                          |                         |          |            | 633015   | Palivá ako zdroj energie   | 1 286                               | 10                | 0,78         |
| 10.9.0                          |                         |          |            | 633016   | Reprezentačné  | 23 240                              | 890               | 3,83         |
| 10.9.0                          |                         |          | 634        |          | Dopravné   | 295 603                             | 57 597            | 19,48        |
| 10.9.0                          |                         |          |            | 634001   | Palivo, mazivá, oleje, špeciálne kvapaliny                               | 130 512                             | 6 452             | 4,94         |
| 10.9.0                          |                         |          |            | 634002   | Servis, údržba, opravy a výdavky s tým spojené                           | 78 762                              | 4 844             | 6,15         |
| 10.9.0                          |                         |          |            | 634003   | Poistenie  | 70 181                              | 42 981            | 61,24        |
| 10.9.0                          |                         |          |            | 634004   | Prepravné a nájom dopravných prostriedkov                                | 10 200                              | -                 | -            |
| 10.9.0                          |                         |          |            | 634005   | Karty, známky, poplatky  | 5 948                               | 3 320             | 55,82        |
| 10.9.0                          |                         |          | 635        |          | Rutinná a štandardná údržba  | 2 512 963                           | 17 252            | 0,69         |
| 10.9.0                          |                         |          |            | 635001   | Interiérového vybavenia  | 24 242                              | 204               | 0,84         |
| 10.9.0                          |                         |          |            | 635002   | Výpočtovej techniky  | 1 854 233                           | -                 | -            |
| 10.9.0                          |                         |          |            | 635004   | Prevádzkových strojov, prístrojov, zariadení, techniky a náradia         | 180 996                             | 9 364             | 5,17         |
| 10.9.0                          |                         |          |            | 635006   | Budov, objektov alebo ich častí  | 453 492                             | 7 684             | 1,69         |
| 10.9.0                          |                         |          | 636        |          | Nájomné za nájom   | 2 494 370                           | 247 497           | 9,92         |
| 10.9.0                          |                         |          |            | 636001   | Nájomné budov, objektov alebo ich častí                                  | 2 475 751                           | 246 612           | 9,96         |
| 10.9.0                          |                         |          |            | 636002   | Nájomné prevádzkových strojov, prístrojov, zariadení, techniky a náradia | 18 619                              | 885               | 4,75         |
| 10.9.0                          |                         |          | 637        |          | Služby   | 28 233 903                          | 3 682 074         | 13,04        |
| 10.9.0                          |                         |          |            | 637001   | Školenia, kurzy, semináre, porady, konferencie, sympóziá                 | 26 301                              | 1 249             | 4,75         |
| 10.9.0                          |                         |          |            | 637003   | Propagácia, reklama a inzercia   | 14 519                              | -                 | -            |
| 10.9.0                          |                         |          |            | 637004   | Všeobecné služby   | 2 102 452                           | 250 931           | 11,94        |
| 10.9.0                          |                         |          |            | 637005   | Špeciálne služby   | 779 032                             | 111 811           | 14,35        |
| 10.9.0                          |                         |          |            | 637006   | Náhrady  | 423 000                             | 28 886            | 6,83         |
| 10.9.0                          |                         |          |            | 637007   | Cestovné náhrady   | 21                                  | -                 | -            |
| 10.9.0                          |                         |          |            | 637011   | Štúdie, expertízy, posudky   | 32 133                              | 2 436             | 7,58         |
| 10.9.0                          |                         |          |            | 637012   | Poplatky a odvody  | 1 696 478                           | 367 009           | 21,63        |
| 10.9.0                          |                         |          |            | 637014   | Stravovanie  | 3 067 405                           | 540 145           | 17,61        |
| 10.9.0                          |                         |          |            | 637015   | Poistné  | 16 827                              | 5                 | 0,03         |
| 10.9.0                          |                         |          |            | 637016   | Pridel do sociálneho fondu   | 1 468 488                           | 119 929           | 8,17         |
| 10.9.0                          |                         |          |            | 637026   | Odmeny a príspevky   | 145 780                             | -                 | -            |
| 10.9.0                          |                         |          |            | 637027   | Odmeny zamestnancov mimopracovného pomeru                                | 299 675                             | 72 544            | 24,21        |
| 10.9.0                          |                         |          |            | 637029   | Manká a škody  | -                                   | 3 000             | -            |
| 10.9.0                          |                         |          |            | 637031   | Pokuty a penále  | -                                   | 49                | -            |
| 10.9.0                          |                         |          |            | 637034   | Zdravotníckym zariadeniam  | 1 411 300                           | 152 059           | 10,77        |
| 10.9.0                          |                         |          |            | 637035   | Dane   | 219 233                             | 14 513            | 6,62         |
| 10.9.0                          |                         |          |            | 637040   | Služby v oblasti informačno - komunikačných technológií                  | 16 531 259                          | 2 017 616         | 12,20        |
| 10.9.0                          |                         | 640      |            |          | Bežné transfery  | 1 600 000                           | 442 958           | 27,68        |
| 10.9.0                          |                         |          | 642        |          | Transfery jednotlivcom a neziskovým právnickým osobám                    | 1 590 000                           | 442 958           | 27,86        |
| 10.9.0                          |                         |          |            | 642013   | Na odchodné  | 865 455                             | 114 013           | 13,17        |
| 10.9.0                          |                         |          |            | 642014   | Jednotlivcovi  | 49 116                              | 6 938             | 14,13        |
| 10.9.0                          |                         |          |            | 642015   | Na nemocenské dávky  | 675 429                             | 322 007           | 47,67        |
| 10.9.0                          |                         |          | 649        |          | Transfery do zahraničia  | 10 000                              | -                 | -            |
| 10.9.0                          |                         |          |            | 649003   | Medzinárodnej organizácii  | 10 000                              | -                 | -            |
| 10.9.0                          | 800                     |          |            |          | Výdavky z transakcií s finančnými aktívami a finančnými pasívami         | 15 000                              | 422               | 2,81         |
| 10.9.0                          |                         |          | 819        |          | Iné výdavkové finančné operácie  | 15 000                              | 422               | 2,81         |
| 10.9.0                          |                         |          |            | 819003   | Kurzové rozdiely   | 15 000                              | 422               | 2,81         |
| <b>X</b>                        | <b>X</b>                | <b>X</b> | <b>X</b>   | <b>X</b> | <b>Celkom správny fond (600 + 800)</b>                                   | <b>200 750 000</b>                  | <b>25 604 601</b> | <b>12,75</b> |

**Vyhodnotenie plnenia rozpočtu kapitálových výdavkov (nákladov) správneho fondu Sociálnej poisťovne  
za januára a február 2022 v štruktúre funkčnej a ekonomickej klasifikácie**

v eur

| Funkčná klasifikácia<br>oddiel/skupina/<br>trieda/podtrieda | Ekonomická klasifikácia |           |         |                 | Text  | Rozpis rozpočtu na rok 2022 | Skutočnosť za január a február 2022 | % plnenia (3 : 2) |
|---|-------------------------|-----------|---------|-----------------|---|-----------------------------|-------------------------------------|-------------------|
|   | Hlavná kategória        | Kategória | Položka | Podpo-<br>ložka |   |                             |                                     |                   |
| a   | b                       | c         | d       | e               | f   | 1                           | 3                                   | 4                 |
| 10.9.0  | 700                     |           |         |                 | <b>Kapitálové výdavky</b>   | <b>9 250 000</b>            | <b>198 618</b>                      | <b>2,15</b>       |
| 10.9.0  |                         | 710       |         |                 | <b>Obstarávanie kapitálových aktív</b>                                    | <b>9 250 000</b>            | <b>198 618</b>                      | <b>2,15</b>       |
| 10.9.0  |                         |           | 711     |                 | <i>Nákup pozemkov a nehmotných aktív</i>                                  | <i>1 854 600</i>            | -                                   | -                 |
| 10.9.0  |                         |           |         | 711001          | Pozemkov  | 84 600                      | -                                   | -                 |
| 10.9.0  |                         |           |         | 711003          | Softvéru  | 1 770 000                   | -                                   | -                 |
| 10.9.0  |                         |           | 712     |                 | <i>Nákup budov, objektov alebo ich častí</i>                              | -                           | -                                   | -                 |
| 10.9.0  |                         |           |         | 712001          | Budov, objektov alebo ich častí   | -                           | -                                   | -                 |
| 10.9.0  |                         |           | 713     |                 | <i>Nákup strojov, prístrojov, zariadení, techniky a náradia</i>           | <i>4 783 000</i>            | <i>175 909</i>                      | <i>3,68</i>       |
| 10.9.0  |                         |           |         | 713001          | Interiérového vybavenia   | -                           | -                                   | -                 |
| 10.9.0  |                         |           |         | 713002          | Výpočtovej techniky   | 4 250 000                   | 157 075                             | 3,70              |
| 10.9.0  |                         |           |         | 713003          | Telekomunikačnej techniky   | 280 000                     | -                                   | -                 |
| 10.9.0  |                         |           |         | 713004          | Prevádzkových strojov, prístrojov, zariadení, techniky a náradia          | 23 000                      | -                                   | -                 |
| 10.9.0  |                         |           |         | 713005          | Špeciálnych strojov, prístrojov, zariadení, techniky, náradia a materiálu | 230 000                     | 18 834                              | 8,19              |
| 10.9.0  |                         |           | 714     |                 | <i>Nákup dopravných prostriedkov všetkých druhov</i>                      | <i>200 000</i>              | -                                   | -                 |
| 10.9.0  |                         |           |         | 714001          | Osobných automobilov  | 200 000                     | -                                   | -                 |
| 10.9.0  |                         |           | 716     |                 | <i>Prípravná a projektová dokumentácia</i>                                | <i>484 030</i>              | -                                   | -                 |
| 10.9.0  |                         |           | 717     |                 | <i>Realizácia stavieb a ich technické zhodnotenie</i>                     | <i>1 928 370</i>            | <i>22 709</i>                       | <i>1,18</i>       |
| 10.9.0  |                         |           |         | 717002          | Rekonštrukcia a modernizácia  | 1 928 370                   | 22 709                              | 1,18              |
| 10.9.0  |                         |           |         | 717003          | Pristavby, nadstavby, stavebné úpravy                                     | -                           | -                                   | -                 |



Vyhodnotenie plnenia rozpočtu bežných výdavkov (nákladov) a výdavkových finančných operácií správneho fondu Sociálnej poisťovne, ústredie  
za január a február 2022 v štruktúre funkčnej a ekonomickej klasifikácie

v eur

| Funkčná klasifikácia            | Ekonomická klasifikácia |           |          |            | Text | Rozpis rozpočtu na rok 2022  | Skutočnosť za január a február 2022 | % plnenia (2 : 1) |              |
|---------------------------------|-------------------------|-----------|----------|------------|------|--|-------------------------------------|-------------------|--------------|
|                                 | Hlavná kategória        | Kategória | Položka  | Podpoložka |      |  |                                     |                   |              |
| oddiel/skupina/trieda/podtrieda | a                       | b         | c        | d          | e    | f  | g                                   | h                 |              |
| <b>10.9.0</b>                   | <b>600</b>              |           |          |            |      | <b>Bežné výdavky</b>   | <b>108 390 207</b>                  | <b>12 780 811</b> | <b>11,79</b> |
| 10.9.0                          |                         | 610       |          |            |      | Mzdy, platy, služobné príjmy a ostatné osobné vyrovnania                 | 48 732 623                          | 5 016 267         | 10,29        |
| 10.9.0                          |                         |           | 611      |            |      | Tarifný plat, osobný plat, základný plat vrátane ich náhrad              | 37 859 876                          | 4 559 499         | 12,04        |
| 10.9.0                          |                         |           | 612      |            |      | Príplatky  | 677 079                             | 120 465           | 17,79        |
| 10.9.0                          |                         |           |          | 612002     |      | Ostatné príplatky okrem osobných príplatkov                              | 677 079                             | 120 465           | 17,79        |
| 10.9.0                          |                         |           | 613      |            |      | Náhrada za pracovnú pohotovosť   | 17 000                              | 2 116             | 12,45        |
| 10.9.0                          |                         |           | 614      |            |      | Odmeny   | 10 178 668                          | 334 187           | 3,28         |
| 10.9.0                          |                         | 620       |          |            |      | Poistné a príspevok do poisťovní   | 18 806 629                          | 1 968 541         | 10,47        |
| 10.9.0                          |                         | 630       |          |            |      | Tovary a služby  | 39 602 500                          | 5 648 560         | 14,26        |
| 10.9.0                          |                         |           | 631      |            |      | Cestovné náhrady   | 38 040                              | 7 429             | 19,53        |
| 10.9.0                          |                         |           |          | 631001     |      | Tuzemské pracovné cesty  | 25 040                              | 7 429             | 29,67        |
| 10.9.0                          |                         |           |          | 631002     |      | Zahraničné pracovné cesty  | 13 000                              | -                 | -            |
| 10.9.0                          |                         |           | 632      |            |      | Energia, voda a komunikácie  | 12 370 486                          | 2 611 645         | 21,11        |
| 10.9.0                          |                         |           |          | 632001     |      | Energie  | 1 181 590                           | 188 724           | 15,97        |
| 10.9.0                          |                         |           |          | 632002     |      | Vodné, stočné  | 54 500                              | 5 338             | 9,79         |
| 10.9.0                          |                         |           |          | 632003     |      | Poštovné služby  | 8 736 160                           | 2 207 655         | 25,27        |
| 10.9.0                          |                         |           |          | 632004     |      | Komunikačná infraštruktúra   | 1 846 736                           | 148 443           | 8,04         |
| 10.9.0                          |                         |           |          | 632005     |      | Telekomunikačné služby   | 551 500                             | 61 485            | 11,15        |
| 10.9.0                          |                         |           | 633      |            |      | Materiál   | 1 071 196                           | 26 833            | 2,50         |
| 10.9.0                          |                         |           |          | 633001     |      | Interiérové vybavenie  | 158 700                             | 6 040             | 3,81         |
| 10.9.0                          |                         |           |          | 633002     |      | Výpočtová technika   | 100 000                             | -                 | -            |
| 10.9.0                          |                         |           |          | 633003     |      | Telekomunikačná technika   | 10 000                              | -                 | -            |
| 10.9.0                          |                         |           |          | 633004     |      | Prevádzkové stroje, prístroje, zariadenia, technika a náradie            | 14 890                              | 1 026             | 6,89         |
| 10.9.0                          |                         |           |          | 633006     |      | Všeobecný materiál   | 727 715                             | 10 831            | 1,49         |
| 10.9.0                          |                         |           |          | 633009     |      | Knihy, časopisy, noviny, učebnice, učebné pomôcky                        | 11 090                              | 811               | 7,31         |
| 10.9.0                          |                         |           |          | 633010     |      | Pracovné odevy, obuv a pracovné pomôcky                                  | 31 201                              | 7 756             | 24,86        |
| 10.9.0                          |                         |           |          | 633015     |      | Palivá ako zdroj energie   | 600                                 | 10                | 1,67         |
| 10.9.0                          |                         |           |          | 633016     |      | Reprezentačné  | 17 000                              | 359               | 2,11         |
| 10.9.0                          |                         |           | 634      |            |      | Dopravné   | 79 130                              | 12 509            | 15,81        |
| 10.9.0                          |                         |           |          | 634001     |      | Palivo, mazivá, oleje, špeciálne kvapaliny                               | 32 250                              | 2 049             | 6,35         |
| 10.9.0                          |                         |           |          | 634002     |      | Servis, údržba, opravy a výdavky s tým spojené                           | 19 100                              | 1 471             | 7,70         |
| 10.9.0                          |                         |           |          | 634003     |      | Poistenie  | 16 330                              | 8 339             | 51,07        |
| 10.9.0                          |                         |           |          | 634004     |      | Prepravné a nájom dopravných prostriedkov                                | 10 000                              | -                 | -            |
| 10.9.0                          |                         |           |          | 634005     |      | Karty, známky, poplatky  | 1 450                               | 650               | 44,83        |
| 10.9.0                          |                         |           | 635      |            |      | Rutinná a štandardná údržba  | 1 979 605                           | 9 623             | 0,49         |
| 10.9.0                          |                         |           |          | 635001     |      | Interiérového vybavenia  | 16 300                              | 204               | 1,25         |
| 10.9.0                          |                         |           |          | 635002     |      | Výpočtovej techniky  | 1 686 896                           | -                 | -            |
| 10.9.0                          |                         |           |          | 635004     |      | Prevádzkových strojov, prístrojov, zariadení, techniky a náradia         | 61 409                              | 8 529             | 13,89        |
| 10.9.0                          |                         |           |          | 635006     |      | Budov, objektov alebo ich častí  | 215 000                             | 890               | 0,41         |
| 10.9.0                          |                         |           | 636      |            |      | Nájomné za nájom   | 449 000                             | 18 642            | 4,15         |
| 10.9.0                          |                         |           |          | 636001     |      | Nájomné budov, objektov alebo ich častí                                  | 445 000                             | 18 142            | 4,08         |
| 10.9.0                          |                         |           |          | 636002     |      | Nájomné prevádzkových strojov, prístrojov, zariadení, techniky a náradia | 4 000                               | 500               | 12,50        |
| 10.9.0                          |                         |           | 637      |            |      | Služby   | 23 615 043                          | 2 961 879         | 12,54        |
| 10.9.0                          |                         |           |          | 637001     |      | Školenia, kurzy, semináre, porady, konferencie, sympóziá                 | 20 030                              | 703               | 3,51         |
| 10.9.0                          |                         |           |          | 637003     |      | Propagácia, reklama a inzercia   | 13 000                              | -                 | -            |
| 10.9.0                          |                         |           |          | 637004     |      | Všeobecné služby   | 933 995                             | 162 638           | 17,41        |
| 10.9.0                          |                         |           |          | 637005     |      | Špeciálne služby   | 647 520                             | 336               | 0,05         |
| 10.9.0                          |                         |           |          | 637006     |      | Náhrady  | 423 000                             | 10 507            | 2,48         |
| 10.9.0                          |                         |           |          | 637011     |      | Štúdie, expertízy, posudky   | 10 000                              | -                 | -            |
| 10.9.0                          |                         |           |          | 637012     |      | Poplatky a odvody  | 1 520 130                           | 349 049           | 22,96        |
| 10.9.0                          |                         |           |          | 637014     |      | Stravovanie  | 990 000                             | 164 363           | 16,60        |
| 10.9.0                          |                         |           |          | 637015     |      | Poistné  | 5 400                               | -                 | -            |
| 10.9.0                          |                         |           |          | 637016     |      | Prídel do sociálneho fondu   | 670 000                             | 44 540            | 6,65         |
| 10.9.0                          |                         |           |          | 637026     |      | Odmeny a príspevky   | 145 780                             | -                 | -            |
| 10.9.0                          |                         |           |          | 637027     |      | Odmeny zamestnancov mimopracovného pomeru                                | 223 000                             | 58 390            | 26,18        |
| 10.9.0                          |                         |           |          | 637031     |      | Pokuty a penále  | -                                   | 49                | -            |
| 10.9.0                          |                         |           |          | 637034     |      | Zdravotníckym zariadeniam  | 1 411 300                           | 152 029           | 10,77        |
| 10.9.0                          |                         |           |          | 637035     |      | Dane   | 70 629                              | 1 757             | 2,49         |
| 10.9.0                          |                         |           |          | 637040     |      | Služby v oblasti informačno-komunikačných technológií                    | 16 531 259                          | 2 017 616         | 12,20        |
| 10.9.0                          |                         | 640       |          |            |      | Bežné transfery  | 1 248 455                           | 147 443           | 11,81        |
| 10.9.0                          |                         |           | 642      |            |      | Transfery jednotlivcom a neziskovým právnickým osobám                    | 1 238 455                           | 147 443           | 11,91        |
| 10.9.0                          |                         |           |          | 642013     |      | Na odchodné  | 865 455                             | 39 521            | 4,57         |
| 10.9.0                          |                         |           |          | 642014     |      | Jednotlivcovi  | 40 000                              | 6 296             | 15,74        |
| 10.9.0                          |                         |           |          | 642015     |      | Na nemocenské dávky  | 333 000                             | 101 626           | 30,52        |
| 10.9.0                          |                         |           | 649      |            |      | Transfery do zahraničia  | 10 000                              | -                 | -            |
| 10.9.0                          |                         |           |          | 649003     |      | Medzinárodnej organizácii  | 10 000                              | -                 | -            |
| 10.9.0                          |                         | 800       |          |            |      | Výdavky z transakcií s finančnými aktívami a finančnými pasívami         | 15 000                              | 420               | 2,80         |
| 10.9.0                          |                         |           | 819      |            |      | Iné výdavkové finančné operácie  | 15 000                              | 420               | 2,80         |
| 10.9.0                          |                         |           |          | 819003     |      | Kurzové rozdiely   | 15 000                              | 420               | 2,80         |
| <b>X</b>                        | <b>X</b>                | <b>X</b>  | <b>X</b> | <b>X</b>   |      | <b>Celkom správny fond (600 + 800)</b>                                   | <b>108 405 207</b>                  | <b>12 781 231</b> | <b>11,79</b> |

