

## Súhrnná bilancia - bez príspevkov na SDS (s vplyvom II. piliera)

v tis. eur

Ukazovateľ	Skutočnosť za rok 2019	Schválený rozpočet na rok 2020 */	Skutočnosť k 31.12.2020	% plnenia 3/2	Rozdiel 3-2	Index 3/1 v %
a	1	2	3	4	5	6
Základné údaje						
<b>Príjmy v bežnom roku</b>	<b>8 436 124</b>	<b>9 013 852</b>	<b>9 532 239</b>	<b>105,75</b>	<b>518 387</b>	<b>112,99</b>
<i>z toho prostriedky zo Štátneho rozpočtu SR</i>	<i>0</i>	<i>200 000</i>	<i>969 865</i>	<i>0,00</i>	<i>769 865</i>	<i>0,00</i>
<b>Použitie prostriedkov jednotlivých fondov</b>	<b>8 573 851</b>	<b>8 710 359</b>	<b>9 404 081</b>	<b>107,96</b>	<b>693 722</b>	<b>109,68</b>
Bilančný rozdiel v bežnom roku	-137 727	303 493	128 158	42,23	-175 335	-93,05
Prevod z minulých rokov	666 303	559 361	528 576	94,50	-30 785	79,33
<b>Bilančný rozdiel celkom</b>	<b>528 576</b>	<b>862 854</b>	<b>656 734</b>	<b>76,11</b>	<b>-206 120</b>	<b>124,25</b>
<b>Zdroje</b>	<b>9 102 427</b>	<b>9 573 213</b>	<b>10 060 815</b>	<b>105,09</b>	<b>487 602</b>	<b>110,53</b>
<b>Príjmy</b>	<b>8 436 124</b>	<b>9 013 852</b>	<b>9 532 239</b>	<b>105,75</b>	<b>518 387</b>	<b>112,99</b>
Poistné, v tom:	8 392 421	8 766 879	8 516 114	97,14	-250 765	101,47
nemocenské	737 528	782 825	751 338	95,98	-31 487	101,87
starobné	4 135 019	4 315 260	4 172 470	96,69	-142 790	100,91
invalidné	1 551 443	1 607 647	1 593 537	99,12	-14 110	102,71
úrazové	201 901	208 056	203 579	97,85	-4 477	100,83
garančné	49 685	50 943	49 834	97,82	-1 109	100,30
v nezamestnanosti	465 116	488 085	475 380	97,40	-12 705	102,21
rezervný fond solidarity	1 251 729	1 314 063	1 269 072	96,58	-44 991	101,39
poistné podľa osobitného predpisu			904	0,00	904	0,00
Sankcie	12 560	15 561	9 292	59,71	-6 269	73,98
Ostatné príjmy	26 019	27 004	28 396	105,15	1 392	109,14
Príjmy z garančného poistenia po uplynutí 60 dní	5 124	4 408	8 572	194,46	4 164	167,29
<b>Transfery</b>	<b>0</b>	<b>200 000</b>	<b>969 865</b>	<b>484,93</b>	<b>769 865</b>	<b>0,00</b>
<b>Výdavky</b>	<b>8 573 851</b>	<b>8 710 359</b>	<b>9 404 081</b>	<b>107,96</b>	<b>693 722</b>	<b>109,68</b>
Základné fondy, v tom:	8 406 517	8 603 859	9 207 276	107,01	603 417	109,53
Základný fond nemocenského poistenia	759 658	728 250	1 043 388	143,27	315 138	137,35
Základný fond starobného poistenia	6 412 409	6 670 263	6 788 614	101,77	118 351	105,87
Základný fond invalidného poistenia	944 499	953 815	970 437	101,74	16 622	102,75
Základný fond úrazového poistenia	51 592	57 236	50 766	88,70	-6 470	98,40
Základný fond garančného poistenia	24 164	17 632	24 860	140,99	7 228	102,88
Základný fond poistenia v nezamestnanosti	214 195	176 663	329 211	186,35	152 548	153,70
Správny fond	167 334	106 500	196 805	184,79	90 305	117,61
Osobitný fond	0	0	0	0,00	0	0,00
<b>Správny fond</b>						
Tvorba v bežnom roku	204 451	213 997	207 417	96,93	-6 580	101,45
<b>Použitie</b>	<b>167 334</b>	<b>106 500</b>	<b>196 805</b>	<b>184,79</b>	<b>90 305</b>	<b>117,61</b>
Bilančný rozdiel v bežnom roku	37 117	107 497	10 612	9,87	-96 885	28,59
Prevod z minulých rokov	0	0	37 117	0,00	37 117	0,00
<b>Bilančný rozdiel celkom</b>	<b>37 117</b>	<b>107 497</b>	<b>47 729</b>	<b>44,40</b>	<b>-59 768</b>	<b>128,59</b>

\*/ Údaje sú schválené uznesením NR SR č. 2278 z 3. decembra 2019

## Príjmy Sociálnej poisťovne vrátane príspevkov na SDS rok 2020

v tis. eur

Riadok číslo	Ukazovateľ	Január	Február	Marec	Apríl	Máj	Jún	Júl	August	September	Október	November	December	Január až december 2020
	<b>Príjmy spolu s príspevkami na SDS celkom ( bez prostriedkov zo ŠR)</b>	<b>888 276</b>	<b>757 661</b>	<b>743 511</b>	<b>757 754</b>	<b>687 661</b>	<b>694 269</b>	<b>729 151</b>	<b>749 771</b>	<b>749 649</b>	<b>790 840</b>	<b>790 093</b>	<b>1 002 058</b>	<b>9 340 694</b>
	<b>Príjmy z poistného a príspevkov na SDS (r.č. 1, 2, 3, 6, 7, 8, 10, 11)</b>	<b>739 836</b>	<b>742 067</b>	<b>727 654</b>	<b>748 345</b>	<b>678 794</b>	<b>686 688</b>	<b>721 860</b>	<b>738 080</b>	<b>730 240</b>	<b>761 630</b>	<b>769 904</b>	<b>978 725</b>	<b>9 023 823</b>
	<b>Príjmy cez pobočky spolu s SDS (r.č. 1 až 6 a 10)</b>	<b>861 120</b>	<b>730 819</b>	<b>716 248</b>	<b>710 728</b>	<b>663 291</b>	<b>674 368</b>	<b>710 787</b>	<b>722 198</b>	<b>724 701</b>	<b>754 093</b>	<b>751 523</b>	<b>959 953</b>	<b>8 979 829</b>
1.	Spolu zamestnanec a zamestnávateľ	680 966	681 577	666 416	670 421	629 280	640 251	671 727	676 604	673 046	694 900	697 249	900 263	8 282 700
2.	Povinne poistená SZČO	30 717	32 460	33 101	30 159	27 074	29 038	31 177	32 857	33 416	33 797	33 547	36 017	383 360
3.	Dobrovoľne poistená osoba	1 000	1 038	1 093	1 077	989	1 064	1 091	1 038	1 045	1 085	1 105	1 239	12 864
4.	Pokuty a penále	1 022	841	602	394	324	349	436	570	765	1 193	1 320	1 476	9 292
5.	Dlžné poistné	146 337	13 968	14 063	8 074	5 285	3 241	5 305	10 474	15 651	21 860	17 244	19 653	281 155
6.	Príspevky na SDS zaplatené zamestnávateľom po uplynutí 60 dní	875	778	765	484	208	303	832	527	635	1 087	931	1 147	8 572
7.	Štát - poistné za zákonom určené skupiny	25 766	25 766	25 765	45 777	20 793	15 593	16 489	26 588	21 643	30 292	36 593	39 593	330 658
8.	Sociálna poisťovňa - poistné zo ZFÚP do ZFSP za poberateľov úrazovej renty (§ 88)	304	284	299	301	312	309	317	331	305	290	345	300	3 697
9.	Ostatné príjmy	1 081	785	1 192	941	3 258	3 991	1 550	647	2 993	6 157	1 625	2 204	26 424
10.	Príjmy z príspevkov na SDS (EAO)	203	157	208	119	131	122	219	128	143	171	127	158	1 886
11.	Príjmy z príspevkov na SDS (štát)	5	7	7	7	7	8	8	7	7	8	7	8	86

Výber poisťného a príspevkov na starobné dôchodkové sporenie od ekonomicky aktívneho obyvateľstva (EAO) v tis. Eur

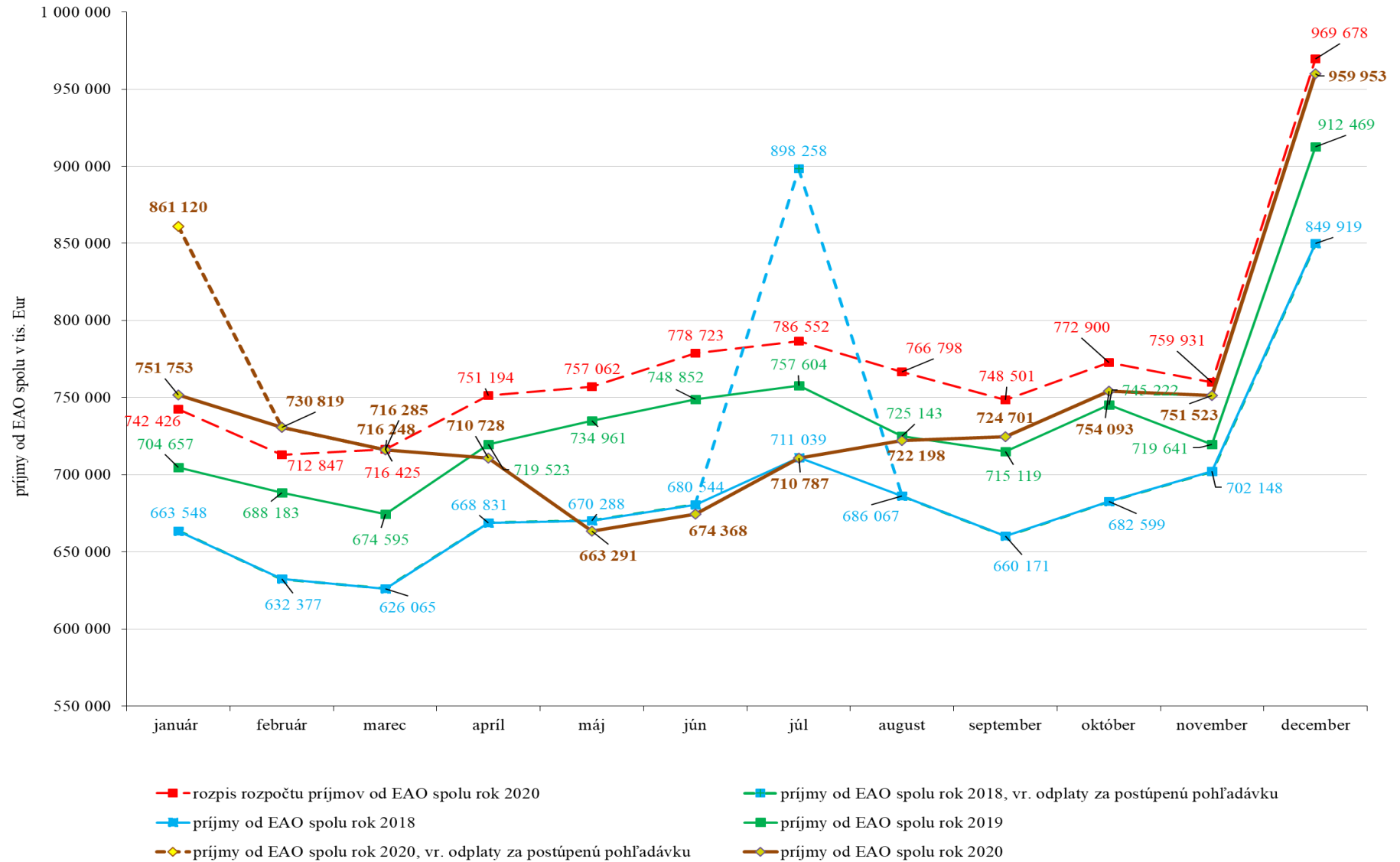

## Rok 2020 - zamestnávateľa

## REAKCIA - ÚHRADA

Výzvy za obdobie	Počet odoslaných SMS a e-mailov	Počet doručených SMS a e-mailov	Počet zam., ktorých sa doruč. výzvy týkali	Objem poistného, viažuceho sa k odoslaným SMS správam a e-mailom v eur	Uhradené poistné na základe upozornenia formou SMS správ a e-mailu v eur	% úspešnosti	
Október 2019	20 079	19 555	11 381	4 419 699	293 044	6,63	pôvodný termín kampane 6.12.2019, reálne kampaň odišla 9.1.2020
November 2019	28 993	28 438	16 595	14 318 139	713 042	4,98	pôvodný termín kampane 9.1.2020, reálne kampaň odišla 14.1.2020
December 2019	37 167	36 286	20 701	25 128 504	3 426 833	13,64	kampaň odoslaná 23.1.2020 a 7.2.2020
Január 2020	45 795	44 886	25 417	33 917 323	7 445 398	21,95	kampaň odoslaná 21.2.2020 a 5.3.2020
Február 2020							Corona stop
Marec 2020							Corona stop
Apríl 2020							Corona stop
Máj 2020							Corona stop
Jún 2020							Corona stop
Júl 2020							Corona stop
August 2020	43 964	42 749	24 240	28 368 051	4 903 220	17,28	kampaň odoslaná 24.9.2020 a 7.10.2020
September 2020	43 015	42 221	23 729	28 670 136	5 252 618	18,32	kampaň odoslaná 22.10.2020 a 6.11.2020
Október 2020	45 486	44 898	25 036	29 454 863,03	7 100 431,46	24,11	kampaň odoslaná 23.1.2020 a 4a5.12.2020
<b>Spolu</b>	<b>264 499</b>	<b>259 033</b>	<b>147 099</b>	<b>164 276 715,42</b>	<b>29 134 586,37</b>	<b>17,74</b>	

Vyhodnotenie kampaní za všetky pobočky rok 2020 - zamestnávateľa

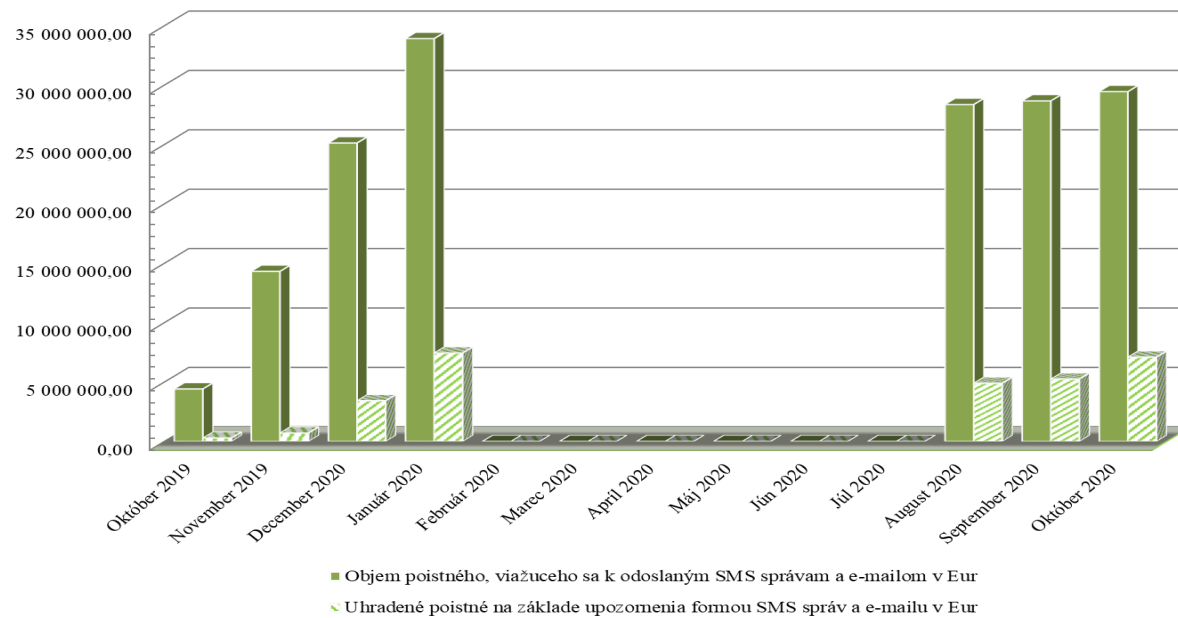

## SZČO - Rok 2020

## REAKCIA - ÚHRADA

Výzvy za obdobie	Počet odoslaných SMS a e-mailov	Počet doručených SMS a e-mailov	Objem poistného, viažuceho sa k doručeným SMS a e-mailom v eur	Uhradené poistné na základe upozornenia formou SMS správ a e-mailu v eur	% úspešnosti	
November 2019	10 156	9 210	1 450 460	114 531	7,90	kampaň nebola robená v riadnom termíne 17.12.2019 ale v náhradnom 10.1.2020
December 2019	17 335	15 207	2 434 362	390 016	16,02	16.1.2020
Január 2020	22 404	20 347	2 593 517	380 014	14,65	18.2.2020
Február 2020	19 318	17 336	2 637 646	336 409	12,75	17.3.2020
Marec 2020						Korona stop
Apríl 2020						Korona stop
Máj 2020						Korona stop
Jún 2020						Korona stop
Júl 2020						Korona stop
August 2020	16 440	14 891	2 447 709	350 286	14,31	17.9.2020
September 2020	18 869	17 691	2 938 453	399 244	13,59	19.10.2020
Október 2020	13 624	12 017	1 937 340	295 847	15,27	18.11.2020
November 2020	17 204	15 636	2 619 906	420 864	16,06	16.12.2020
<b>Spolu</b>	<b>135 350</b>	<b>122 335</b>	<b>19 059 392</b>	<b>2 687 211</b>	<b>14,10</b>	

Vyhodnotenie kampaní za všetky pobočky rok 2020 - SZČO

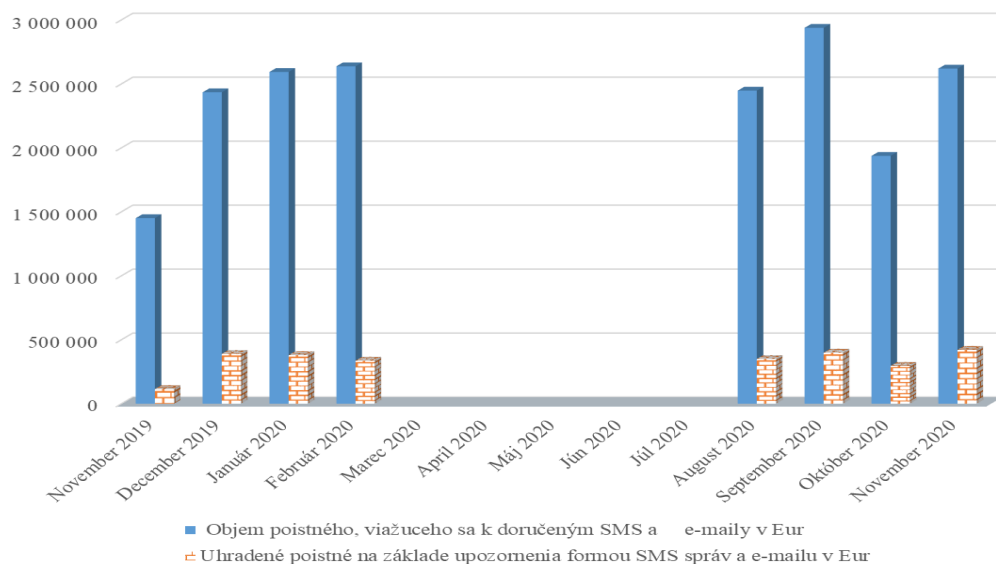

## Vývoj pohľadávok Sociálnej poisťovne podľa druhov a podľa fondov mesačne v roku 2020

Stav ku dňu	Pohľadávky na poistnom a príspevkoch na SDS celkom (účet 316)	Druhy pohľadávok v tis. EUR				
		z toho		Druhy pohľadávok na základe rozhodnutia		
		pohľadávky na základe výkazu, príhlášky (účet 31611 a 316911)	pohľadávky na základe rozhodnutia	poistné	penále	Ostatné *
31. decembru 2013	667 148	44 055	623 093	434 790	173 691	14 612
31. decembru 2014	725 513	58 678	666 835	457 601	191 854	17 380
31. decembru 2015	702 698	60 002	642 696	464 238	158 093	20 365
31. decembru 2016	786 090	93 939	692 151	502 721	166 176	23 254
31. decembru 2017	878 579	96 736	781 843	571 567	184 892	25 384
31. decembru 2018	778 756	137 709	641 047	438 156	174 709	28 182
31. januára 2019	818 405	167 337	651 068	446 859	176 123	28 086
28. februára 2019	829 374	160 446	668 928	462 665	176 643	29 621
31. marca 2019	835 187	141 481	693 706	486 621	177 233	29 851
30. apríla 2019	791 050	89 426	701 623	493 239	178 324	30 061
31. mája 2019	775 851	124 993	650 859	463 384	167 911	19 564
30. júna 2019	808 716	143 155	665 561	474 600	170 323	20 637
31. júla 2019	823 030	188 499	634 530	440 568	172 323	21 639
31. augusta 2019	828 717	173 564	655 153	461 206	172 135	21 812
30. septembra 2019	838 953	180 055	658 899	464 805	172 059	22 035
31. októbra 2019	806 385	178 044	628 341	448 461	158 638	21 182
30. novembra 2019	837 258	158 570	678 687	497 663	159 624	21 401
31. decembru 2019	829 512	143 414	686 098	501 719	162 211	22 168
31. januára 2020	789 796	169 351	620 445	388 940	209 648	21 857
29. februára 2020	818 755	180 285	638 469	406 586	209 600	22 283
31. marca 2020	805 699	214 422	591 277	392 913	175 905	22 460
30. apríla 2020	797 155	193 521	603 634	415 851	165 064	22 720
31. mája 2020	836 807	223 409	613 399	421 053	164 958	27 388
30. júna 2020	835 590	223 980	611 610	419 198	164 709	27 704
31. júla 2020	889 890	265 114	624 777	432 200	164 461	28 115
31. augusta 2020	885 378	246 001	639 378	445 888	164 972	28 517
30. septembra 2020	911 496	236 060	675 436	481 085	165 559	28 792
31. októbra 2020	860 680	207 958	652 722	467 231	156 465	29 026
30. novembra 2020	876 218	239 329	636 889	447 796	160 122	28 971
31. decembru 2020	835 885	189 215	646 670	454 610	162 448	29 613

## Vývoj pohľadávok SP podľa fondov (v tis. eur)

Pohľadávky SP podľa fondov stav	Základné fondy spolu	ZF nemoc. poistenia	ZF starob. poistenia	ZF invalid. poistenia	ZF úrazového poist.	ZF garanč. poistenia	ZF poist.v nezamest.	Rezerv.fond solidarity	Zúčtov.poist. r. 1993	Zúčtov.poist. r. 1994	Zúčtovanie štátnych dávok stredisko 147	Osobitný fond pre policajtov a baníkov 150
k 31. decembru 2013	667 148	62 206	339 027	108 294	9 647	10 096	53 621	68 436	12 756	3 065	0	0
k 31. decembru 2014	725 513	66 849	370 809	118 278	10 898	11 444	51 881	81 764	12 504	1 088	0	0
k 31. decembru 2015	702 698	62 451	361 086	114 629	11 067	13 595	48 342	90 646	804	77	0	0
k 31. decembru 2016	786 090	69 624	403 704	127 692	12 540	15 410	54 362	102 021	661	76	0	0
k 31. decembru 2017	878 579	78 954	447 228	140 863	14 475	16 817	63 955	115 540	662	72	14	0
k 31. decembru 2018	778 756	68 774	392 626	125 056	11 127	17 639	64 388	98 719	308	72	47	0
k 31. januára 2019	818 405	73 458	413 732	131 738	11 489	17 865	65 169	104 524	308	72	49	0
k 28. februára 2019	829 374	72 699	419 412	133 677	12 087	19 416	66 259	105 391	308	72	53	0
k 31. marca 2019	835 187	72 687	423 584	135 077	12 020	19 520	66 108	105 755	308	72	56	0
k 30. apríla 2019	791 050	69 999	400 250	127 598	11 148	19 278	61 790	100 548	308	72	60	0
k 31. mája 2019	775 851	71 416	397 303	126 313	11 447	8 663	58 860	101 405	308	72	65	0
k 30. júna 2019	808 716	73 194	410 238	131 087	11 773	8 815	69 533	103 625	308	72	71	0
k 31. júla 2019	823 030	73 535	418 699	134 008	11 881	9 326	69 655	105 467	308	72	77	0
k 31. augusta 2019	828 717	73 955	422 746	135 209	12 062	9 385	68 470	106 428	308	72	81	0
k 30. septembra 2019	838 953	75 450	427 090	136 241	12 466	9 603	69 247	108 392	310	72	83	0
k 31. októbra 2019	806 385	70 914	412 638	131 624	11 998	8 901	66 415	103 430	310	72	84	0
k 30. novembra 2019	837 258	72 620	431 540	137 262	12 448	9 068	66 773	107 078	311	72	85	0
k 31. decembru 2019	829 512	71 978	422 036	134 087	12 257	9 143	74 083	105 460	311	72	86	0
k 31. januára 2020	789 796	68 260	400 747	128 676	11 078	9 698	71 484	99 384	312	72	85	0
k 29. februára 2020	818 755	70 296	416 734	134 008	11 575	10 046	72 651	102 974	313	72	86	0
k 31. marca 2020	805 699	69 386	410 422	131 663	11 255	9 903	71 317	101 279	313	72	89	0
k 30. apríla 2020	797 155	70 806	403 852	127 379	11 521	10 157	71 832	101 135	313	72	90	0
k 31. mája 2020	836 807	73 747	424 682	132 731	12 347	14 912	71 012	106 893	313	72	92	6
k 30. júna 2020	835 590	72 527	421 746	131 088	12 262	15 158	75 986	106 345	313	72	93	1
k 31. júla 2020	889 890	77 644	452 349	140 089	13 100	15 646	76 097	114 476	313	72	100	4
k 31. augusta 2020	885 378	76 076	447 002	140 469	13 521	15 960	77 357	114 502	315	72	105	1
k 30. septembra 2020	911 496	78 643	463 043	145 681	13 970	16 106	75 452	118 105	315	72	107	1
31. októbra 2020	860 680	73 129	438 126	137 350	13 629	16 556	69 453	111 938	315	72	108	3
30. novembra 2020	876 218	75 269	446 201	139 609	13 887	16 742	69 428	114 581	315	72	109	5
31. decembru 2020	835 885	71 522	417 971	131 437	12 905	16 677	77 618	107 256	315	72	111	1

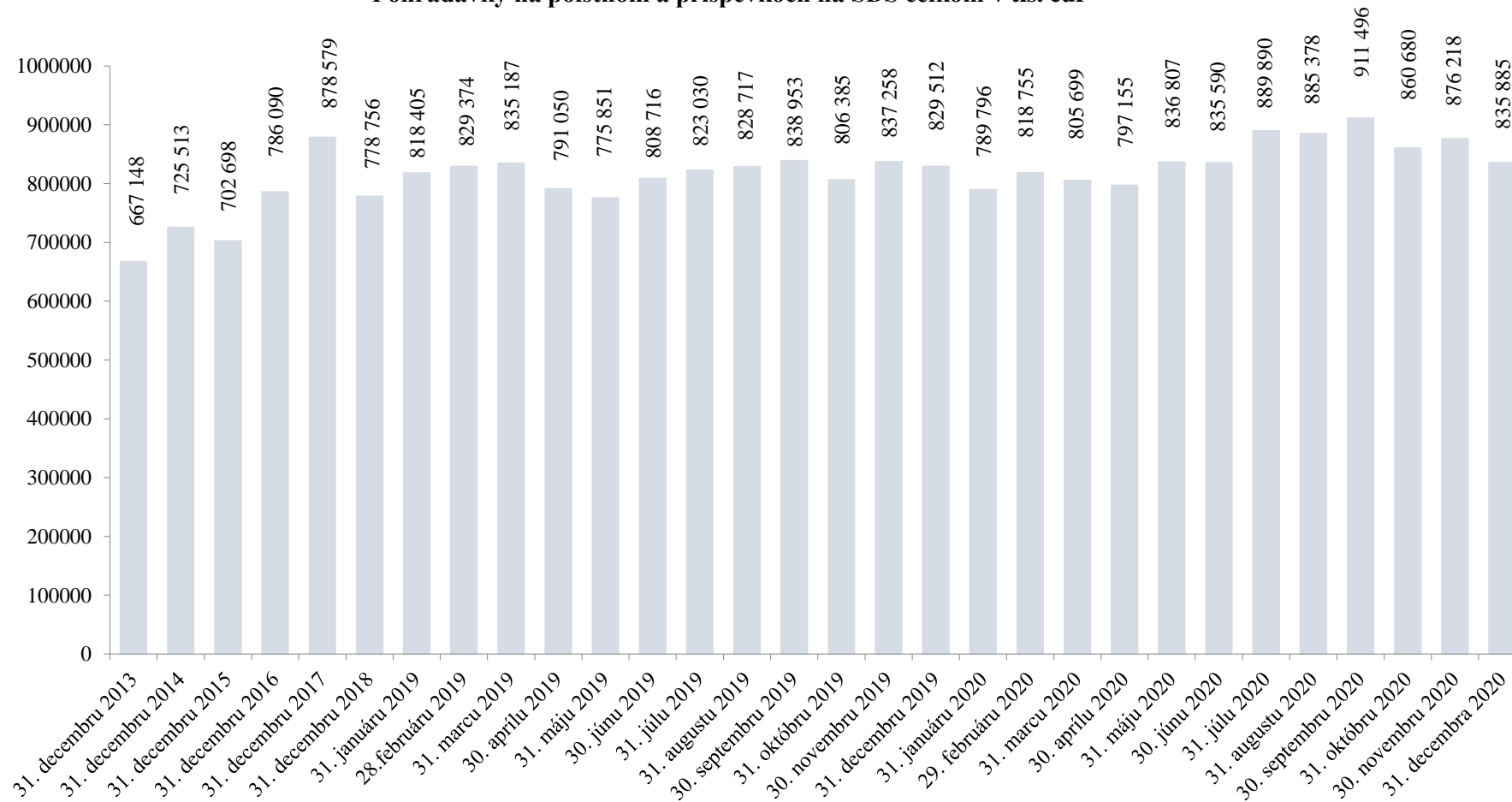
**Pohl'adávky na poistnom a príspevkoch na SDS celkom v tis. eur**

## Pohľadávky k 31. decembru 2020 v porovnaní so stavom k 31. decembru 2019

	Pohľadávky celkom ( účet 316 ) v tis. Eur			
	stav k 31.12.2019	stav k 31.12.2020	nárast (+); pokles (-)	zníženie (-), nárast (+) pohľadávok oproti stavu k 31.12.2019 o...%
Lučenec	8 144	13 240	5 096	62,58%
Martin	22 973	31 342	8 369	36,43%
Rimavská Sobota	3 470	3 943	473	13,63%
Humenné	5 454	6 179	725	13,29%
Zvolen	8 128	9 161	1 034	12,72%
Michalovce	7 151	8 037	886	12,38%
Nitra	21 024	23 200	2 176	10,35%
Trebišov	5 835	6 431	596	10,22%
Spišská Nová Ves	9 683	10 645	962	9,93%
Galanta	19 482	21 293	1 810	9,29%
Stará Ľubovňa	2 971	3 181	210	7,06%
Prešov	34 851	37 237	2 386	6,85%
Košice	71 930	75 060	3 130	4,35%
Dunajská Streda	14 977	15 483	506	3,38%
Veľký Krtíš	1 982	2 049	67	3,38%
Trenčín	24 153	24 925	772	3,20%
Bardejov	4 683	4 813	130	2,78%
Topoľčany	11 074	11 308	233	2,11%
Nové Zámky	10 032	10 216	184	1,84%
Rožňava	6 089	6 197	109	1,79%
Poprad	23 197	23 392	195	0,84%
Banská Bystrica	42 399	42 697	298	0,70%
Levice	9 549	9 505	-44	-0,46%
Považská Bystrica	26 037	25 818	-218	-0,84%
Trnava	42 469	41 876	-593	-1,40%
Čadca	8 276	8 131	-145	-1,75%
Vranov nad Topľou	4 278	4 201	-76	-1,78%
Senica	11 537	11 219	-318	-2,76%
Komárno	10 275	9 860	-415	-4,04%
Bratislava	203 941	195 002	-8 939	-4,38%
Prievidza	22 292	21 291	-1 001	-4,49%
Žilina	39 737	37 435	-2 302	-5,79%
Svidník	2 645	2 479	-166	-6,27%
Žiar nad Hronom	5 343	4 977	-366	-6,85%
Dolný Kubín	8 079	7 491	-587	-7,27%
Liptovský Mikuláš	10 695	8 682	-2 013	-18,82%
<b>SP pobočky</b>	<b>764 837</b>	<b>778 000</b>	<b>13 163</b>	<b>1,72%</b>
Ústredie	64 675	57 885	-6 789	-10,50%
<b>SP spolu</b>	<b>829 512</b>	<b>835 885</b>	<b>6 373</b>	<b>0,77%</b>



<b>Vydané rozhodnutia o povolení splátok dlžných súm v roku 2020</b>			
<b>stav k</b>	<b>počet povolených splátkových kalendárov</b>	<b>suma na ktorú boli vydané rozhodnutia o povolení splátok dlžných súm (tis. eur)</b>	<b>Celková vymožená suma (tis. eur)</b>
31.1.2020	190	329	20
29.2.2020	345	613	44
31.3.2020	486	893	84
30.4.2020	580	1 243	136
31.5.2020	744	2 792	202
30.6.2020	928	3 931	436
31.7.2020	1 086	4 756	676
31.8.2020	1 246	5 235	928
30.9.2020	1 589	6 021	1 205
31.10.2020	2 136	7 639	1 642
30.11.2020	2 536	9 278	2 133
<b>31.12.2020</b>	<b>2 936</b>	<b>11 339</b>	<b>2 551</b>

**Prehľad pohľadávok Sociálnej poisťovne podľa spôsobov vymáhania v tis. eur**

<b>pohľadávky spolu k 31.12.2020</b>	<b>835 885,01</b>	Podiel
Správny výkon	218 757,13	26,17%
Konkurzy	43 557,06	5,21%
Vyrovnanie reštrukturalizácia	2 748,57	0,33%
Likvidácia	2 868,21	0,34%
Dedičské konanie	3 639,00	0,44%
Exekúcie	44 923,59	5,37%
Povolené splátky dlžných súm	6 419,46	0,77%
Iné spôsoby vymáhania	1 624,01	0,19%
Okrem vymáhaných pohľadávok eviduje Sociálna poisťovňa		
V celkových pohľadávkach:		
Pohľadávky pred začatím vymáhania:	196 065,90	23,46%
z toho :		
pohľadávky voči zdravotníckym zariadeniam - nevymáhané (poistné+penále)	155 808,45	18,64%
Pohľadávky po ukončení vymáhania	126 067,52	15,08%
pohľadávky na poistnom na základe výkazu, prihlášky evidované v účtovníctve	189 214,56	22,64%
Z toho:		
-pohľadávky na poistnom v nezamestnanosti evidovaných voči krajinám EÚ	49 027,73	5,87%
-pohľadávky na poistnom (§128)	698,96	0,08%

## Prehľad pohľadávok vymáhaných prostredníctvom správneho výkonu

<b>Sumárny prehľad pohľadávok vymáhaných správnym výkonom v roku 2020</b>			
<b>dátum</b>	<b>počet rozhodnutí</b>	<b>výška vymáhanej pohľadávky v exekučnom konaní v tis. eur</b>	<b>úhrady v tis. eur</b>
31.1.2020	13 224	9 548	1 273
29.2.2020	17 880	16 271	4 401
31.3.2020	22 124	21 713	8 130
30.4.2020	22 124	21 713	10 217
31.5.2020	22 124	21 713	11 039
30.6.2020	22 124	21 713	11 466
31.7.2020	22 897	23 011	11 786
31.8.2020	30 894	34 032	13 267
30.9.2020	45 314	51 874	16 854
31.10.2020	61 264	72 733	25 435
30.11.2020	77 289	88 393	34 297
<b>31.12.2020</b>	<b>96 552</b>	<b>120 577</b>	<b>41 629</b>

## Opravné položky k pohľadávkam Sociálnej poisťovne k 31.12.2020

Pobočka	stav k 1.1.2020	stav k 31.12.2020	rozdiel 12_20 a 1_20
Banská Bystrica	-22 940 262,68	-21 643 495,42	-1 296 767,26
Bardejov	-2 601 554,98	-2 504 149,75	-97 405,23
Bratislava	-75 022 243,53	-99 760 980,44	24 738 736,91
Čadca	-5 027 268,91	-4 877 793,52	-149 475,39
Dolný Kubín	-4 382 579,16	-4 122 441,29	-260 137,87
Dunajská Streda	-9 328 994,66	-9 014 927,89	-314 066,77
Galanta	-12 088 521,10	-13 007 730,54	919 209,44
Humenné	-3 110 991,79	-3 311 151,32	200 159,53
Komárno	-6 369 615,20	-6 113 299,42	-256 315,78
Košice	-39 303 742,79	-32 083 407,89	-7 220 334,90
Levice	-5 394 103,57	-5 014 673,48	-379 430,09
Liptovský Mikuláš	-5 821 438,33	-5 953 139,94	131 701,61
Lučenec	-5 411 701,89	-8 936 514,56	3 524 812,67
Martin	-8 612 499,59	-13 795 702,61	5 183 203,02
Michalovce	-4 124 615,77	-3 638 908,51	-485 707,26
Nitra	-12 948 406,07	-12 882 190,73	-66 215,34
Nové Zámky	-5 840 217,80	-5 924 796,41	84 578,61
Poprad	-15 003 211,42	-14 718 106,22	-285 105,20
Považská Bystrica	-13 759 046,52	-13 101 300,61	-657 745,91
Prešov	-12 449 373,67	-13 516 952,33	1 067 578,66
Prievidza	-12 655 447,46	-10 765 960,14	-1 889 487,32
Rimavská Sobota	-2 038 949,82	-2 213 065,90	174 116,08
Rožňava	-3 955 570,42	-3 908 420,24	-47 150,18
Senica	-6 979 975,52	-6 087 894,45	-892 081,07
Spišská Nová Ves	-5 722 428,86	-5 649 285,97	-73 142,89
Stará Ľubovňa	-1 651 353,39	-1 658 159,65	6 806,26
Svidník	-1 618 816,36	-1 688 292,51	69 476,15
Topoľčany	-6 179 670,28	-5 975 572,96	-204 097,32
Trebišov	-3 234 569,07	-3 555 210,33	320 641,26
Trenčín	-14 175 793,18	-14 064 058,86	-111 734,32
Trnava	-22 515 255,59	-21 670 347,34	-844 908,25
Veľký Krtíš	-1 121 841,85	-1 068 921,57	-52 920,28
Vranov n.T.	-2 567 213,37	-2 360 767,33	-206 446,04
Zvolen	-4 857 209,90	-5 012 260,41	155 050,51
Žiar nad Hronom	-3 057 882,60	-2 690 171,06	-367 711,54
Žilina	-16 955 924,30	-15 777 939,14	-1 177 985,16
<b>Spolu</b>	<b>-378 828 291,40</b>	<b>-398 067 990,74</b>	<b>19 239 699,34</b>

Typ zdravotníckeho zariadenia	Forma zdravotníckeho zariadenia (S/V)	Pobočka	Názov zdravotníckeho zariadenia, sídlo	IČO	Pohľadávka na poistnom k 30. novembru 2020	Pohľadávka na poistnom k 31. decembru 2020	Rozdiel pohľadávky na poistnom 12. 2020 - 11. 2020
1	S	Banská Bystrica	Fakultná nemocnica s poliklinikou F. D. Roosevelta Banská Bystrica	00165549	20 668 105,14	21 598 070,85	929 965,71
1	S	Bratislava	Národný ústav detských chorôb Bratislava	00607231	14 169 748,25	14 687 062,03	517 313,78
1	S	Bratislava	Univerzitná nemocnica Bratislava	31813861	59 774 368,24	63 030 790,58	3 256 422,34
1	S	Košice	Detská fakultná nemocnica Košice	00606715	2 464 847,61	2 611 166,24	146 318,63
1	S	Košice	Univerzitná nemocnica L. Pasteura Košice	00606707	29 781 855,58	29 187 252,77	-594 602,81
1	S	Martin	Univerzitná nemocnica Martin	00365327	22 422 335,80	23 638 600,67	1 216 264,87
1	S	Prešov	Fakultná nemocnica J. A. Reimana Prešov	00610577	15 587 608,27	16 187 457,94	599 849,67
1	S	Tmava	Fakultná nemocnica Tmava	00610381	12 169 023,56	12 734 538,27	565 514,71
1	S	Žilina	Fakultná nemocnica s poliklinikou Žilina	17335825	13 459 001,68	14 249 457,27	790 455,59
7	S	Bratislava	Národná transfúzna služba SR, Bratislava	30853915	3 939 384,02	4 113 771,72	174 387,70
8	V	Považská Bystrica	Nemocnica s poliklinikou v Považskej Bystrici	00610411	7 024 951,95	7 364 470,86	339 518,91
8	V	Prievidza	Nemocnica s poliklinikou Prievidza so sídlom v Bojniciach	17335795	7 373 377,46	7 723 377,46	350 000,00
8	V	Senica	Nemocnica s poliklinikou Myjava	00610721	872 922,48	872 922,44	-0,04
11	V	Poprad	Sanatórium Tatranská Kotlina, n.o.	36167991	31 199,69	0,00	-31 199,69
11	V	Považská Bystrica	Nemocnica s poliklinikou Ilava, n.o.	36119385	516 988,52	569 488,52	52 500,00
11	V	Trenčín	Nemocnica s poliklinikou Nové Mesto nad Váhom, n.o.	36119369	1 085 665,35	1 188 865,83	103 200,48
11	V	Veľký Krtíš	Všeobecná nemocnica s poliklinikou, n.o., Veľký Krtíš	31908977	227 034,00	105 024,93	-122 009,07
<b>Spolu</b>					<b>211 568 417,60</b>	<b>219 862 318,38</b>	<b>8 293 900,78</b>

**Legenda:****Typ zdravotníckeho zariadenia**

- 1 ZZ zostávajúce v pôsobnosti MZ SR - Fakultné nemocnice
- 2 ZZ zostávajúce v pôsobnosti MZ SR - Vysokošpecializované odborné ústavy
- 3 ZZ zostávajúce v pôsobnosti MZ SR - Nemocnice s poliklinikou III. typu
- 4 ZZ zostávajúce v pôsobnosti MZ SR - Psychiatrické nemocnice
- 5 ZZ zostávajúce v pôsobnosti MZ SR - Psychiatrické liečebne
- 6 ZZ zostávajúce v pôsobnosti MZ SR - Odborné liečebne ústavy
- 7 ZZ zostávajúce v pôsobnosti MZ SR - Iné zariadenia
- 8 ZZ prechádzajúce na VÚC - Nemocnice s poliklinikou II. typu
- 9 ZZ prechádzajúce na VÚC - Polikliniky prechádzajúce na VÚC
- 10 ZZ prechádzajúce na obce a mestá
- 11 ZZ transformované na neziskové organizácie
- 12 Novovzniknutá nezisková organizácia
- 13 Rozpočtová organizácia vytvorená VÚC za účelom prevzatia pohľadávok ZZ

**Forma zdravotníckeho zariadenia (S/V)**

- S ZZ v pôsobnosti MZ SR  
V ZZ prechádzajúce na VÚC, obce a mestá, neziskové organizácie

Pobočka	Typ ZZ	Forma ZZ (S/V)	Názov zdravotníckeho zariadenia, sídlo	IČO	Platenie bežného poisťného	Pohľadávka na poisťnom k 31.12.2020	Spôsob zabezpečenia pohľadávky	Dátum zriadenia záložného práva	Suma na ktorú bolo záložné právo zriadené	Exekúcia					Splátkový kalendár			Suma mesačnej úhrady dobrovoľných splátok
										Dátum podania návrhu na vykonanie exekúcie	Meno konajúceho exekútora	Číslo exekučného konania	Výška uplatnenej sumy	Výška vymoženej sumy	Dátum vydania rozhodnutia o povolení splátok dlžných súm v zmysle § 146 zákona o sociálnom poistení	Suma na ktorú bolo splácanie povolené	Suma úhrady na základe povolenia splátok dlžných súm	
Banská Bystrica	1	S	Fakultná nemocnica s poliklinikou F. D. Roosevelta Banská Bystrica	00165549	C	21 598 070,85	-	-	0,00	-	-	-	0,00	0,00	-	0,00	0,00	0,00
Bratislava	1	S	Národný ústav detských chorôb Bratislava	00607231	C	14 687 062,03	-	-	0,00	-	-	-	0,00	0,00	-	0,00	0,00	0,00
Bratislava	1	S	Univerzitná nemocnica Bratislava	31813861	C	63 030 790,58	-	-	0,00	-	-	-	0,00	0,00	-	0,00	0,00	0,00
Bratislava	7	S	Národná transfúzna služba SR, Bratislava	30853915	C	4 113 771,72	-	-	0,00	-	-	-	0,00	0,00	-	0,00	0,00	0,00
Košice	1	S	Detská fakultná nemocnica Košice	00606715	C	2 611 166,24	-	-	0,00	-	-	-	0,00	0,00	-	0,00	0,00	0,00
Košice	1	S	Univerzitná nemocnica L. Pasteura Košice	00606707	C	29 187 252,77	-	-	0,00	-	-	-	0,00	0,00	-	0,00	0,00	0,00
Martin	1	S	Univerzitná nemocnica Martin	00365327	C	23 638 600,67	-	-	0,00	-	-	-	0,00	0,00	-	0,00	0,00	0,00
Považská Bystrica	8	V	Nemocnica s poliklinikou v Považskej Bystrici	00610411	C	7 364 470,86	-	-	0,00	-	-	-	0,00	0,00	-	0,00	0,00	0,00
Považská Bystrica	11	V	Nemocnica s poliklinikou Ilava, n.o.	36119385	C	569 488,52	zmluvné záložné právo	15.6.2011	953 444,16	-	-	-	0,00	0,00	-	0,00	0,00	0,00
Prešov	1	S	Fakultná nemocnica J. A. Reimana Prešov	00610577	C	16 187 457,94	-	-	0,00	-	-	-	0,00	0,00	-	0,00	0,00	0,00
Prievidza	8	V	Nemocnica s poliklinikou Prievidza so sídlom v Bojniciach	17335795	C	7 723 377,46	-	-	0,00	-	-	-	0,00	0,00	-	0,00	0,00	0,00
Senica	8	V	Nemocnica s poliklinikou Myjava	00610721	A	872 922,44	-	-	0,00	-	-	-	0,00	0,00	-	0,00	0,00	0,00
Trenčín	11	V	Nemocnica s poliklinikou Nové Mesto nad Váhom, n.o.	36119369	N	1 188 865,83	zmluvné záložné právo	9.4.2015	134 466,00	-	-	-	0,00	0,00	-	0,00	0,00	0,00
Trnava	1	S	Fakultná nemocnica Trnava	00610381	C	12 734 538,27	-	-	0,00	-	-	-	0,00	0,00	-	0,00	0,00	0,00
Veľký Krtíš	11	V	Všeobecná nemocnica s poliklinikou, n.o., Veľký Krtíš	31908977	C	105 024,93	-	-	0,00	-	-	-	0,00	0,00	-	0,00	0,00	0,00
Žilina	1	S	Fakultná nemocnica s poliklinikou Žilina	17335825	C	14 249 457,27	-	-	0,00	-	-	-	0,00	0,00	-	0,00	0,00	0,00
<b>Spolu</b>						<b>219 862 318,38</b>			<b>1 087 910,16</b>				<b>0,00</b>	<b>0,00</b>		<b>0,00</b>	<b>0,00</b>	<b>0,00</b>

Legenda:

Typ zdravotníckeho zariadenia

- 1 ZZ zostávajúce v pôsobnosti MZ SR - Fakultné nemocnice
- 2 ZZ zostávajúce v pôsobnosti MZ SR - Vysokospecializované odborné ústavy
- 3 ZZ zostávajúce v pôsobnosti MZ SR - Nemocnice s poliklinikou III. typu
- 4 ZZ zostávajúce v pôsobnosti MZ SR - Psychiatrické nemocnice
- 5 ZZ zostávajúce v pôsobnosti MZ SR - Psychiatrické liečebne
- 6 ZZ zostávajúce v pôsobnosti MZ SR - Odborné liečebne ústavy
- 7 ZZ zostávajúce v pôsobnosti MZ SR - Iné zariadenia
- 8 ZZ prechádzajúce na VÚC - Nemocnice s poliklinikou II. typu
- 9 ZZ prechádzajúce na VÚC - Polikliniky prechádzajúce na VÚC
- 10 ZZ prechádzajúce na obce a mestá
- 11 ZZ transformované na neziskové organizácie
- 12 Novovzniknutá nezisková organizácia
- 13 Rozpočtová organizácia vytvorená VÚC za účelom prevzatia pohľadávok ZZ

Forma zdravotníckeho zariadenia (S/V)

- S ZZ v pôsobnosti MZ SR
- V ZZ prechádzajúce na VÚC, obce a mestá, neziskové organizácie

Platenie bežného poisťného

- A platí
- C čiastočne (za zamestnancov)
- N neplatí
- X ukončená registrácia

## Výdavky Sociálnej poisťovne rok 2020

v tis. eur

Ukazovateľ	Január	Február	Marec	Apríl	Máj	Jún	Júl	August	September	Október	November	December	Január až december 2020
<b>VÝDAVKY CELKOM</b>	<b>743 920</b>	<b>741 975</b>	<b>710 941</b>	<b>875 969</b>	<b>714 596</b>	<b>823 161</b>	<b>826 689</b>	<b>776 102</b>	<b>743 158</b>	<b>802 467</b>	<b>743 907</b>	<b>901 196</b>	<b>9 404 081</b>
v tom:													
<b>základný fond nemocenského poistenia</b>	68 795	68 879	69 824	92 011	132 593	124 016	87 911	78 344	76 951	70 019	82 160	91 885	<b>1 043 388</b>
základný fond starobného poistenia	556 767	552 808	525 794	651 419	465 625	558 899	596 157	560 645	530 677	599 952	532 861	657 010	<b>6 788 614</b>
základný fond invalidného poistenia	80 269	80 078	75 498	93 769	66 338	79 527	85 059	79 586	75 717	85 941	76 534	92 121	<b>970 437</b>
<i>dôchodkové poistenie spolu</i>	<i>637 036</i>	<i>632 886</i>	<i>601 292</i>	<i>745 188</i>	<i>531 963</i>	<i>638 426</i>	<i>681 216</i>	<i>640 231</i>	<i>606 394</i>	<i>685 893</i>	<i>609 395</i>	<i>749 131</i>	<b>7 759 051</b>
základný fond úrazového poistenia	4 357	4 198	4 218	4 343	4 320	4 443	4 253	4 079	3 997	4 205	4 410	3 943	<b>50 766</b>
základný fond garančného poistenia	1 741	2 046	1 541	2 094	2 519	2 002	2 309	1 837	2 783	2 308	1 731	1 949	<b>24 860</b>
základný fond poistenia v nezamestnanosti	19 564	20 912	19 450	19 108	26 392	35 371	35 334	38 208	38 811	26 512	25 003	24 546	<b>329 211</b>
<b>správny fond</b>	12 427	13 054	14 616	13 225	16 809	18 903	15 666	13 403	14 222	13 530	21 208	29 742	<b>196 805</b>
v tom: investičné výdavky	226	17	634	116	937	47	715	505	621	236	78	914	5 046
prevádzkové náklady	12 201	13 037	13 982	13 109	15 872	18 856	14 951	12 898	13 601	13 294	21 130	28 828	191 759

## Výdavky Sociálnej poisťovne

v tis. eur

Druh dávky a	Schválený rozpočet na rok 2020 1	Skutočnosť		Rozdiel		% plnenia	
		rok 2019 2	rok 2020 3	3-1 4	3-2 5	3/1 6	Index 3/2 7
<b>Základný fond nemocenského poistenia</b>							
nemocenské	411 469	440 098	580 305	168 836	140 207	141,03	131,86
ošetrovné	19 201	19 880	154 494	135 293	134 614	804,61	777,13
vyrovnávací dávka	90	84	62	-28	-22	68,89	73,81
materské	297 490	299 598	308 528	11 038	8 930	103,71	102,98
zúčtovanie dávok § 112	0	-2	-1	-1	1	0,00	0,00
<b>Celkom</b>	<b>728 250</b>	<b>759 658</b>	<b>1 043 388</b>	<b>315 138</b>	<b>283 730</b>	<b>143,27</b>	<b>137,35</b>
<b>Základný fond starobného poistenia</b>							
starobný dôchodok	5 986 510	5 751 321	6 097 062	110 552	345 741	101,85	106,01
predčasný starobný dôchodok	95 072	88 603	90 073	-4 999	1 470	94,74	101,66
vdovský dôchodok	526 640	513 136	537 994	11 354	24 858	102,16	104,84
vdovecký dôchodok	60 493	57 813	61 859	1 366	4 046	102,26	107,00
sirotský dôchodok	1 548	1 464	1 495	-53	31	96,58	102,12
zúčtovanie dávok § 112, ods.9	0	72	131	131	59	0,00	181,94
<b>Spolu</b>	<b>6 670 263</b>	<b>6 412 409</b>	<b>6 788 614</b>	<b>118 351</b>	<b>376 205</b>	<b>101,77</b>	<b>105,87</b>
<b>Základný fond invalidného poistenia</b>							
invalidný dôchodok	808 167	799 705	825 245	17 078	25 540	102,11	103,19
vdovský dôchodok	96 962	96 202	95 217	-1 745	-985	98,20	98,98
vdovecký dôchodok	15 052	14 225	14 524	-528	299	96,49	102,10
sirotský dôchodok	33 634	34 106	35 038	1 404	932	104,17	102,73
zúčtovanie dávok § 112, ods.9	0	261	413	413	152	0,00	158,24
<b>Spolu</b>	<b>953 815</b>	<b>944 499</b>	<b>970 437</b>	<b>16 622</b>	<b>25 938</b>	<b>101,74</b>	<b>102,75</b>
<b>Dôchodkové dávky celkom</b>							
starobný dôchodok	5 986 510	5 751 321	6 097 062	110 552	345 741	101,85	106,01
predčasný starobný dôchodok	95 072	88 603	90 073	-4 999	1 470	94,74	101,66
invalidný dôchodok	808 167	799 705	825 245	17 078	25 540	102,11	103,19
vdovský dôchodok	623 602	609 338	633 211	9 609	23 873	101,54	103,92
vdovecký dôchodok	75 545	72 038	76 383	838	4 345	101,11	106,03
sirotský dôchodok	35 182	35 570	36 533	1 351	963	103,84	102,71
zúčtovanie dávok § 112, ods.9	0	333	544	544	211	0,00	163,36
<b>Celkom</b>	<b>7 624 078</b>	<b>7 356 908</b>	<b>7 759 051</b>	<b>134 973</b>	<b>402 143</b>	<b>101,77</b>	<b>105,47</b>
<b>Základný fond úrazového poistenia</b>							
úrazový príplatok	5 915	5 472	5 304	-611	-168	89,67	96,93
úrazová renta	30 725	27 696	28 214	-2 511	518	91,83	101,87
jednorazové vyrovnanie	189	140	87	-102	-53	46,03	62,14
pozostalostná úrazová renta	388	319	320	-68	1	82,47	100,31
jednorazové odškodnenie	600	675	377	-223	-298	62,83	55,85
pracovná rehabilitácia a rehabilitačné rekvalifikácia a rekvalifikačné	0	0	0	0	0	0	0
náhrada za bolesť a náhrada za sťaženie spoločenského uplatnenia	15 743	13 567	12 615	-3 128	-952	80,13	92,98
náhrada nákladov spojených s liečením	171	155	155	-16	0	90,64	100,00
náhrada nákladov spojených s pohrebom	48	44	43	-5	-1	89,58	97,73
výplata poistných plnení m.r.	157	54	57	-100	3	36,31	105,56
zúčtovanie dávok § 112	0	-64	-103	-103	-39	0,00	160,94
18% prevod do ZFSP za pob.úrazovej renty	3 300	3 534	3 697	397	163	112,03	104,61
<b>Celkom</b>	<b>57 236</b>	<b>51 592</b>	<b>50 766</b>	<b>-6 470</b>	<b>-826</b>	<b>88,70</b>	<b>98,40</b>
<b>Základný fond garančného poistenia</b>							
Výdavky na dávku garančného poistenia	3 632	6 457	3 602	-30	-2 855	99,17	55,78
Odmena a výdavky predbežného správcu	0	0	2	2	2	0,00	0,00
Úhrada príspevkov na SDS	14 000	17 707	21 256	7 256	3 549	151,83	120,04
<b>Celkom</b>	<b>17 632</b>	<b>24 164</b>	<b>24 860</b>	<b>7 228</b>	<b>696</b>	<b>140,99</b>	<b>102,88</b>
<b>Základný fond poistenia v nezamestnanosti</b>							
výdavky na dávku v nezamestnanosti	176 663	214 073	329 094	152 431	115 021	186,28	153,73
zúčtovanie dávok § 112	0	-266	-440	-440	-174	0,00	165,41
refundácia dávky v nezamestnanosti do EÚ	0	388	557	557	169	0,00	143,56
<b>Celkom</b>	<b>176 663</b>	<b>214 195</b>	<b>329 211</b>	<b>152 548</b>	<b>115 016</b>	<b>186,35</b>	<b>153,70</b>



## Prehľad o príjmoch a výdavkoch Sociálnej poisťovne na dávky, ktoré hradí štát v roku 2020

## Kapitola štátneho rozpočtu MPSVR SR

v tis. eur

Ukazovateľ	Schválený rozpočet na rok 2020	Rozpis rozpočtu na január až december 2020	Skutočnosť za január až december 2020	% plnenia 3/1	% plnenia 3/2
a	1	2	3	4	5
<b>PRÍJMY</b>	<b>167 545</b>	<b>174 545</b>	<b>479 545</b>	<b>286,22</b>	<b>274,74</b>
<b>VÝDAVKY</b>	<b>167 545</b>	<b>174 545</b>	<b>476 668</b>	<b>284,50</b>	<b>273,09</b>
v tom:					
a/ dôchodok manželky	56	52	51	91,07	98,08
b/ sociálny dôchodok	3 900	3 970	3 955	101,41	99,62
c/ zvýšenie dôchodku z dôvodu JZP	13	10	10	76,92	98,72
d/ zvýšenie dôchodku pre bezvládnosť	2 730	2 675	2 677	98,06	100,07
e/ zvýšenie dôchodku z dôvodu účasti v odboji a rehabilitácie */	2 802	2 575	2 568	91,65	99,73
f/ dávky podľa § 271	0	0	0	.	.
g/ odškodnenie prac. úrazov a chorôb z povolania zamestnancov zrušených zamestnávateľov, ktorých zakladateľom bol štát alebo FNM SR	399	399	385	96,49	96,45
h/ plnenia vyplývajúce zo zodpovednosti zamestnávateľa za škodu pri pracovnom úraze a chorobe z povolania vzniknuté pred 1. aprílom 2002 u zamestnávateľa, ktorý mal podľa osobitného predpisu postavenie štátneho orgánu	33	33	43	130,30	129,65
i/ úrazové dávky poskytované fyzickým osobám uvedeným v § 17 ods. 2 a 3 zákona o sociálnom poistení	6	6	12	200,00	194,62
j/ príplatok k dôchodku za štátnu službu	492	498	498	101,22	100,00
k/ plnenia podľa § 293o ods.6	0	0	19	.	.
l/ vianočný príspevok a úhrada nákladov spojená s jeho výplátou	0	0	3 150	.	.
m/ príplatok k dôchodku politickým väzňom podľa zákona č. 274/2007 Z.z. v znení neskorších predpisov **/	1 494	3 570	3 555	237,95	99,58
jednorázový finančný príspevok politickým väzňom podľa zákona č. 462/2002 Z. z.	0	0	0	.	.
invalidné dôchodky podľa § 70 ods.2 (invalidi z mladosti) (§168a)	58 034	70 171	69 338	119,48	98,81
zvýšenie sumy starobného dôchodku a sumy invalidného dôchodku vyplácaného po dovŕšení dôchodkového veku na sumu minimálneho dôchodku podľa § 82b zákona o sociálnom poistení a úhrada výdavkov spojených s konaním o nároku	96 888	90 000	89 673	92,55	99,64
vyrovňovací príplatok podľa § 69b až 69d zákona o sociálnom poistení	630	522	521	82,70	99,81
o) príspevok športovému reprezentantovi a úhrada výdavkov spojených s jeho výplátou	68	64	64	94,12	100,47
13. dôchodok a úhrada nákladov spojená s jeho výplátou	0	0	300 149	.	.
<b>ROZDIEL PRÍJMOV A VÝDAVKOV</b>			<b>2 877</b>		

\*/ upravený rozpočet listom z MPSVR SR zo dňa 2.12.2020

v tis. eur

z toho 13. dôchodok	prijmy	<b>305 000</b>
	výdavky	<b>300 149</b>
	rozdiel	<b>4 851</b>
z toho ostatné dávky, ktoré hradí štát	prijmy	<b>174 545</b>
	výdavky	<b>176 519</b>
	rozdiel	<b>-1 974</b>

\*/ v dávke zvýšenie dôchodku z titulu rehabilitácie sú zahrnuté aj finančné prostriedky, poskytované ako príplatok k dôchodku podľa § 7 zákona č. 305/1999 Z.z.

\*\*/ v dávke príplatok k dôchodku politickým väzňom podľa zákona č. 274/2007 Z.z. v znení neskorších predpisov je zahrnutý príspevok aj pre osoby pozostalé po popravenom alebo zomretom politickom väzňovi počas výkonu trestu podľa zákona č. 272/2008 Z.z., ktorým sa mení a dopĺňa zákon č. 274/2007 Z.z.

## Kapitola štátneho rozpočtu MO SR

v tis. eur

Ukazovateľ	Skutočnosť za január až december 2020
a	1
príspevok účastníkom národného boja za oslobodenie a vdovám a vdovcom po týchto osobách podľa článku III. bod 2 zákona č. 285/2009 Z. z. a na úhradu výdavkov spojených s jeho výplátou	<b>1 515</b>
Finančné prostriedky poukávané MO SR	<b>1 398</b>
Rozdiel - príjmov a výdavkov (pohľadávka voči MO SR)	<b>-117</b>

## Prehľad o zostatkoch finančných prostriedkov na bežných účtoch v Štátnej pokladnici dňa 31.12.2020

Ú č e t	Číslo bežného účtu v Štátnej pokladnici	Zostatok v tis. eur			Obraty v tis. eur		debet pobočiek (v tis. eur) očistený o platby poslané na účty ústredia	
		Bežný účet	z toho Cash pooling	Termínovaný vklad	Spolu	Kredit		Debet
a	1		3	4	5	6	7	8
nemocenského poistenia (ZFNP)	7000165528	49 139	49 139	0	49 139	1 768	0	
dôchodkového poistenia (účet ZFDP)	7000164541	199 694	199 694	0	199 694	22 296	109 246	
garančného poistenia (ZFGP)	7000165552	5 000	5 000	0	5 000	0	0	
poistenia v nezamestnanosti (ZFPvN)	7000165544	20 004	20 004	0	20 004	0	0	
úrazového poistenia (ZFÚP)	7000165536	5 001	5 001	0	5 001	0	0	
<b>Spolu účty základných fondov v ústredí</b>		<b>278 838</b>	<b>278 838</b>	<b>0</b>	<b>278 838</b>	<b>24 064</b>	<b>109 246</b>	
rezervného fondu solidarity (RFS)	7000164533	183 561	183 561	0	183 561	4 336	0	
<b>Spolu disponibilné zdroje v ústredí na výplatu dávok</b>		<b>462 399</b>	<b>462 399</b>	<b>0</b>	<b>462 399</b>	<b>28 400</b>	<b>109 246</b>	
<b>Ostatné účty spolu</b>		<b>220 815</b>	<b>65 061</b>	<b>0</b>	<b>220 815</b>	<b>34 136</b>	<b>28 961</b>	
v tom:								
v pobočkách na výplatu dávok realizovaných pobočkami centrálneho účtu ústredia	7000164322	150 626	150 626	0	150 626	34 135	28 105	44
osob.účet zákl.fondu prisp. na star.dôch.spor SocP	7000181034	9	0	0	9	0	0	
správny fond	7000164314	0	0	0	0	0	0	
účet zdaňovanej činnosti SP	7000164509	65 061	65 061	0	65 061	0	826	
sociálny fond SP	7000164525	0	0	0	0	0	0	
účet osobitných prostriedkov SP	7000164517	275	0	0	275	0	0	
BÚ-ESF-SP	7000293052	4 700	0	0	4 700	1	30	
účet EESSI	7000571411	0	0	0	0	0	0	
účet MUSEP	7000600753	0	0	0	0	0	0	
účet MoDA	7000626515	0	0	0	0	0	0	
OÚ-cezhraničné vymáhanie pohľadávok	7000604877	0	0	0	0	0	0	
Pro-klientsky orientované procesy a služby SP	7000642427	0	0	0	0	0	0	
Osobitný fond Sociálna poisťovňa	7000640683	746	0	0	746	0	0	
<b>S p o l u všetky účty</b>		<b>683 960</b>	<b>678 086</b>	<b>0</b>	<b>683 960</b>	<b>62 536</b>	<b>138 207</b>	

## Presuny realizované na krytie výplat dôchodkových dávok v roku 2020 vo výške 1 734 mil. eur.

v tom :

v tis. eur

Rok 2020	z RFS	zo ZFNP	zo ZFPvN	zo ZFÚP	zo ZFGP	zo ZFIP	do ZFSP
1. štvrťrok	275 000		15 000	5 000		210 000	505 000
2. štvrťrok	130 000		100 000	50 000	10 000	100 000	390 000
3. štvrťrok	100 000		10 000	25 000	6 000	110 000	251 000
4. štvrťrok	250 000		30 174	48 570	14 082	245 000	587 826
<b>s p o l u</b>	<b>755 000</b>	<b>0</b>	<b>155 174</b>	<b>128 570</b>	<b>30 082</b>	<b>665 000</b>	<b>1 733 826</b>

## Presuny realizované na krytie výplat nemocenských dávok v roku 2020 vo výške 323 mil. eur

v tom :

v tis. eur

Rok 2020	z RFS	zo ZFÚP	do ZFNP
1. štvrťrok	20 000		20 000
2. štvrťrok	170 000		170 000
3. štvrťrok	63 000		63 000
4. štvrťrok	50 000	20 000	70 000
<b>s p o l u</b>	<b>303 000</b>	<b>20 000</b>	<b>323 000</b>

## Poukázané finančné prostriedky zo ŠR

v tom:

v tis. eur

Rok 2020	1. štvrťrok do ZFSP	2. štvrťrok do ZFSP	3. štvrťrok do ZFSP	4. štvrťrok do ZFSP	Spolu
1. štvrťrok	52 399				52 399
2. štvrťrok		617 466			617 466
3. štvrťrok			300 000		300 000
4. štvrťrok					0
<b>s p o l u</b>	<b>52 399</b>	<b>617 466</b>	<b>300 000</b>	<b>0</b>	<b>969 865</b>

## Mesačný vývoj použitia správneho fondu celkom za rok 2019 a 2020

v eur

Ukazovatele	ROK 2019												
	Rozpočet	SKUTOČNOSŤ											
		Január	Február	Marec	Apríl	Máj	Jún	Júl	August	September	Október	November	December
a	1	2	3	4	5	6	7	8	9	10	11	12	13
Správny fond celkom	<b>175 336 170</b>	9 826 355	11 306 531	11 503 951	11 892 847	15 264 661	15 146 603	12 938 079	11 953 597	11 372 990	12 693 514	20 762 256	22 672 460

v eur

Ukazovatele	ROK 2020												
	Upravený rozpočet	SKUTOČNOSŤ											
		Január	Február	Marec	Apríl	Máj	Jún	Júl	August	September	Október	November	December
a	1	2	3	4	5	6	7	8	9	10	11	12	13
Správny fond celkom	<b>199 497 750</b>	12 427 486	13 053 685	14 616 298	13 224 149	16 809 246	18 902 658	15 666 053	13 403 661	14 221 775	13 529 509	21 208 123	29 742 088

## Časový vývoj použitia správneho fondu v jednotlivých mesiacoch v roku 2019 a 2020

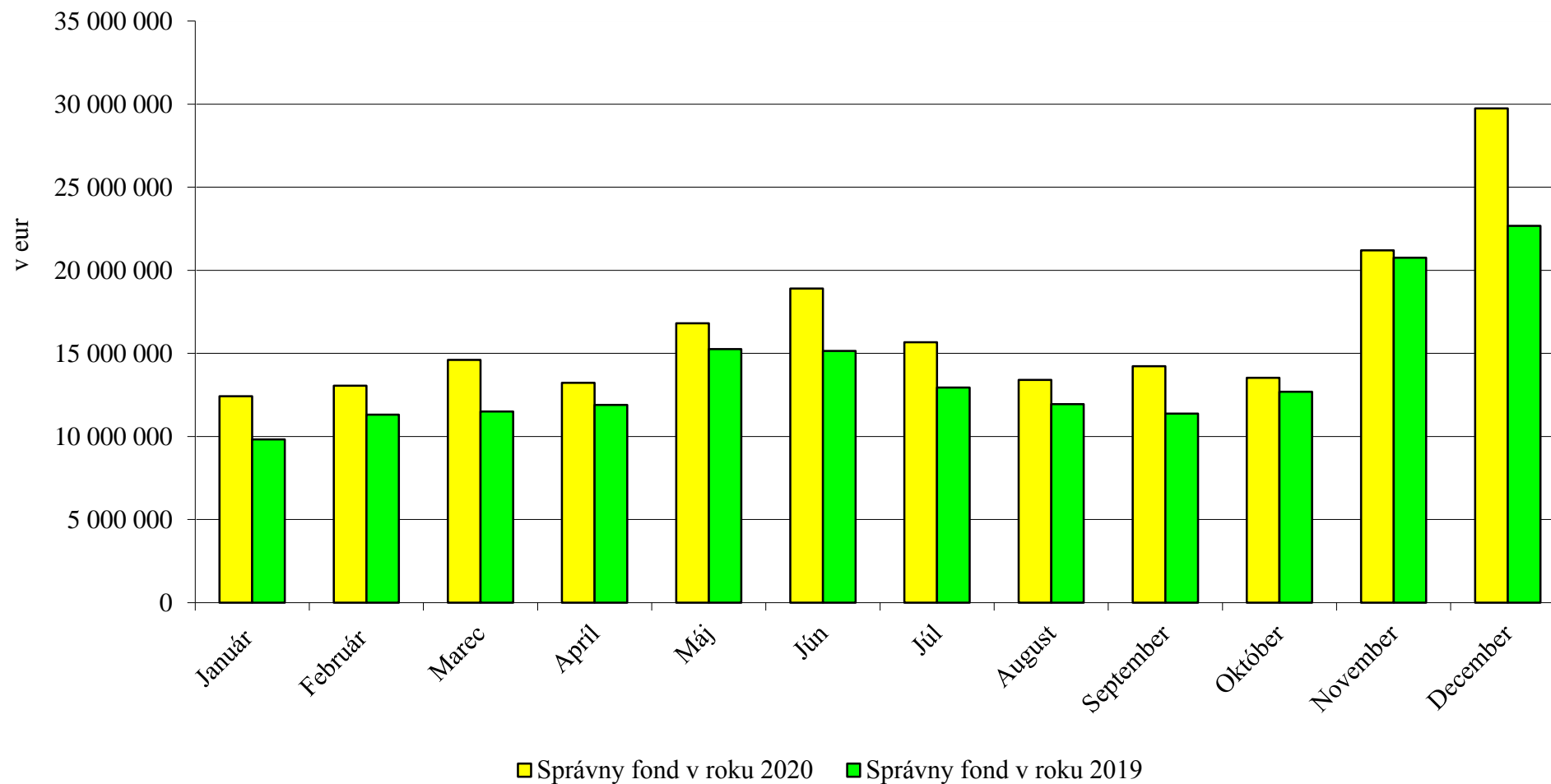

## Vyhodnotenie plnenia upraveného rozpisu rozpočtu správneho fondu Sociálnej poisťovne za rok 2021

v eur

	Spotrebované nákupy	Služby	Osobné náklady	Dane a poplatky	Ostatné náklady	Bežné výdavky	Kapitálové výdavky	Výdavkové finančné operácie	Spolu
<b>Organizačné útvary Sociálnej poisťovne</b>									
<b>Ústredie SP (132)</b>									
Rozpis rozpočtu 2020	702 198	11 025 618	17 691 990	135 183	1 029 891	30 584 880	570 000		31 154 880
Rozpis rozpočtu na rok 2020 po úpravách	1 786 368	31 369 066	52 722 877	165 233	3 112 534	89 156 078	5 796 775	14 000	94 966 853
<b>Skutočnosť</b>	<b>1 434 885</b>	<b>30 435 524</b>	<b>52 687 028</b>	<b>157 029</b>	<b>3 095 151</b>	<b>87 809 617</b>	<b>5 046 138</b>	<b>12 606</b>	<b>92 868 361</b>
<b>% Plnenia z URR</b>	<b>80,32</b>	<b>97,02</b>	<b>99,93</b>	<b>95,03</b>	<b>99,44</b>	<b>98,49</b>	<b>87,05</b>	<b>90,04</b>	<b>97,79</b>
<b>Polyfunkčný objekt Nevädzová (134)</b>									
Rozpis rozpočtu 2020	80 592	54 500				135 092			135 092
Rozpis rozpočtu na rok 2020 po úpravách	93 692	41 400				135 092			135 092
<b>Skutočnosť</b>	<b>83 199</b>	<b>3 441</b>				<b>86 640</b>			<b>86 640</b>
<b>% Plnenia z URR</b>	<b>88,80</b>	<b>8,31</b>				<b>64,13</b>			<b>64,13</b>
<b>DaRZ Staré Hory(136)</b>									
Rozpis rozpočtu 2020	92 322	25 318	1 050	327		119 017			119 017
Rozpis rozpočtu na rok 2020 po úpravách	92 322	25 445	1 050	400		119 217			119 217
<b>Skutočnosť</b>	<b>38 913</b>	<b>6 526</b>	<b>667</b>	<b>379</b>		<b>46 485</b>			<b>46 485</b>
<b>% Plnenia z URR</b>	<b>42,15</b>	<b>25,65</b>	<b>63,52</b>	<b>94,75</b>		<b>38,99</b>			<b>38,99</b>
<b>DaRZ Pavčina Lehota (137)</b>									
Rozpis rozpočtu 2020	37 716	22 728	475	228		61 147			61 147
Rozpis rozpočtu na rok 2020 po úpravách	38 716	21 928	475	228		61 347			61 347
<b>Skutočnosť</b>	<b>22 088</b>	<b>8 055</b>	<b>379</b>	<b>217</b>		<b>30 739</b>			<b>30 739</b>
<b>% Plnenia z URR</b>	<b>57,05</b>	<b>36,73</b>	<b>79,79</b>	<b>95,18</b>		<b>50,11</b>			<b>50,11</b>
<b>Dozorná rada (133)</b>									
Rozpis rozpočtu 2020		2 000	174 211			176 211			176 211
31.12.2020		2 000	180 211			182 211			182 211
<b>Skutočnosť</b>		<b>1 963</b>	<b>172 135</b>			<b>174 098</b>			<b>174 098</b>
<b>% Plnenia z URR</b>		<b>98,15</b>	<b>95,52</b>			<b>95,55</b>			<b>95,55</b>
<b>ÚSTREDIE SPOLU</b>									
Rozpis rozpočtu 2020	912 828	11 130 164	17 867 726	135 738	1 029 891	31 076 347	570 000		31 646 347
Rozpis rozpočtu na rok 2020 po úpravách	2 011 098	31 459 839	52 904 613	165 861	3 112 534	89 653 945	5 796 775	14 000	95 464 720
<b>Skutočnosť</b>	<b>1 579 085</b>	<b>30 455 509</b>	<b>52 860 209</b>	<b>157 625</b>	<b>3 095 151</b>	<b>88 147 579</b>	<b>5 046 138</b>	<b>12 606</b>	<b>93 206 323</b>
<b>% Plnenia z URR</b>	<b>78,52</b>	<b>96,81</b>	<b>99,92</b>	<b>95,03</b>	<b>99,44</b>	<b>98,32</b>	<b>87,05</b>	<b>90,04</b>	<b>97,63</b>
<b>POBOČKY SPOLU</b>									
Rozpis rozpočtu 2020	2 225 331	6 992 349	65 323 555	172 546	139 872	74 853 653			74 853 653
Rozpis rozpočtu na rok 2020 po úpravách	2 695 283	19 918 103	80 964 289	282 225	172 976	104 032 876		154	104 033 030
<b>Skutočnosť</b>	<b>2 620 241</b>	<b>19 613 908</b>	<b>80 932 648</b>	<b>271 843</b>	<b>159 709</b>	<b>103 598 349</b>		<b>59</b>	<b>103 598 408</b>
<b>% Plnenia z URR</b>	<b>97,22</b>	<b>98,47</b>	<b>99,96</b>	<b>96,32</b>	<b>92,33</b>	<b>99,58</b>		<b>59,00</b>	<b>99,58</b>
<b>CELKOM správny fond</b>									
Rozpis rozpočtu 2020	3 138 159	18 122 513	83 191 281	308 284	1 169 763	105 930 000	570 000		106 500 000
Rozpis rozpočtu na rok 2020 po úpravách	4 706 381	51 377 942	133 868 902	448 086	3 285 510	193 686 821	5 796 775	14 154	199 497 750
<b>Skutočnosť</b>	<b>4 199 326</b>	<b>50 069 417</b>	<b>133 792 857</b>	<b>429 468</b>	<b>3 254 860</b>	<b>191 745 928</b>	<b>5 046 138</b>	<b>12 665</b>	<b>196 804 731</b>
<b>% Plnenia z URR</b>	<b>89,23</b>	<b>97,45</b>	<b>99,94</b>	<b>95,84</b>	<b>99,07</b>	<b>99,00</b>	<b>87,05</b>	<b>89,48</b>	<b>98,65</b>

**Vyhodnotenie plnenia upraveného rozpisu rozpočtu výdavkov (nákladov) správneho fondu Sociálnej poisťovne za rok 2020  
v štruktúre funkčnej a ekonomickej klasifikácie**

v eur

Funkčná klasifikácia	Ekonomická klasifikácia				Text	Rozpis rozpočtu na rok 2020	Rozpis rozpočtu na rok 2020 po úpravách	Skutočnosť za rok 2020	% plnenia (3 : 2)
	Hlavná kategória	Kategória	Položka	Podpoložka					
a	b	c	d	e	f	1	2	3	4
<b>10.9.0</b>	<b>600</b>				<b>Bežné výdavky</b>	<b>105 930 000</b>	<b>193 686 821</b>	<b>191 745 928</b>	<b>99,00</b>
<b>10.9.0</b>		<b>610</b>			<b>Mzdy, platy, služobné príjmy a ostatné osobné vyrovnania</b>	<b>57 657 000</b>	<b>92 975 917</b>	<b>92 975 658</b>	<b>100,00</b>
10.9.0			611		Tarifný plat, osobný plat, základný plat vrátane ich náhrad	53 050 126	73 819 693	73 819 693	100,00
10.9.0			612		Príplatky	746 306	1 277 746	1 277 746	100,00
10.9.0				612002	Ostatné príplatky okrem osobných príplatkov	746 306	1 277 746	1 277 746	100,00
10.9.0			613		Náhrada za pracovnú pohotovosť	76 800	70 806	70 547	99,63
10.9.0			614		Odmeny	3 783 768	17 807 672	17 807 672	100,00
<b>10.9.0</b>		<b>620</b>			<b>Poistné a príspevok do poisťovní</b>	<b>21 922 000</b>	<b>35 018 659</b>	<b>35 015 697</b>	<b>99,99</b>
10.9.0			621		Poistné do Všeobecnej zdravotnej poisťovne	4 387 932	6 382 338	6 381 138	99,98
10.9.0			623		Poistné do ostatných zdravotných poisťovní	1 433 336	2 643 045	2 642 256	99,97
10.9.0			625		Poistné do Sociálnej poisťovne	14 354 341	23 328 283	23 327 472	100,00
10.9.0				625001	Na nemocenské poistenie	809 170	1 311 310	1 310 910	99,97
10.9.0				625002	Na starobné poistenie	7 912 336	13 123 552	13 123 552	100,00
10.9.0				625003	Na úrazové poistenie	465 716	759 352	759 213	99,98
10.9.0				625004	Na invalidné poistenie	1 676 536	2 593 890	2 593 890	100,00
10.9.0				625005	Na poistenie v nezamestnanosti	579 929	854 020	854 020	100,00
10.9.0				625006	Na garančné poistenie	145 553	234 215	234 106	99,95
10.9.0				625007	Na poistenie do rezervného fondu	2 765 101	4 451 944	4 451 781	100,00
10.9.0			627		Príspevok do doplnkových dôchodkových poisťovní	1 746 391	2 664 993	2 664 831	99,99
<b>10.9.0</b>		<b>630</b>			<b>Tovary a služby</b>	<b>25 853 000</b>	<b>64 097 659</b>	<b>62 199 096</b>	<b>97,04</b>
10.9.0			631		Cestovné náhrady	175 192	66 181	54 486	82,33
10.9.0				631001	Tuzemské pracovné cesty	142 159	61 548	50 042	81,31
10.9.0				631002	Zahrančné pracovné cesty	33 000	4 600	4 444	96,61
10.9.0				631004	Cestovné náhrady vlastným zamestnancom	33	33	-	-
10.9.0			632		Energia, voda a komunikácie	7 485 890	14 936 890	14 755 924	98,79
10.9.0				632001	Energie	1 428 862	1 795 361	1 719 967	95,80
10.9.0				632002	Vodné, stočné	160 861	163 387	143 296	87,70
10.9.0				632003	Poštovné služby	4 545 039	9 717 615	9 672 046	99,53
10.9.0				632004	Komunikačná infraštruktúra	761 140	1 851 741	1 840 569	99,40
10.9.0				632005	Telekomunikačná technika	589 988	1 408 786	1 380 046	97,96
10.9.0			633		Materiál	1 490 840	2 904 529	2 493 314	85,84
10.9.0				633001	Interiérové vybavenie	157 631	162 919	114 254	70,13
10.9.0				633002	Výpočtová technika	15 183	229 194	38 937	16,99
10.9.0				633003	Telekomunikačná technika	56	20 422	13 000	63,66
10.9.0				633004	Prevádzkové stroje, prístroje, zariadenia, technika a náradie	24 482	26 915	7 662	28,47
10.9.0				633006	Všeobecný materiál	1 223 718	2 232 801	2 144 273	96,04
10.9.0				633009	Knihy, časopisy, noviny, učebnice, učebné pomôcky	9 074	12 688	12 139	95,67
10.9.0				633010	Pracovné odevy, obuv a pracovné pomôcky	37 800	117 895	69 974	59,35
10.9.0				633013	Softvér	3 200	82 129	82 123	99,99
10.9.0				633015	Palivá ako zdroj energie	1 156	1 026	582	56,73
10.9.0				633016	Reprezentačné	18 540	18 540	10 370	55,93
10.9.0			634		Dopravné	346 274	297 516	231 851	77,93
10.9.0				634001	Palivo, mazivá, oleje, špeciálne kvapaliny	164 599	104 002	79 353	76,30
10.9.0				634002	Servis, údržba, opravy a výdavky s tým spojené	87 035	81 262	56 273	69,25
10.9.0				634003	Poistenie	68 870	75 479	68 921	91,31
10.9.0				634004	Prepravné a nájom dopravných prostriedkov	20 050	30 960	21 926	70,82
10.9.0				634005	Karty, známky, poplatky	5 720	5 813	5 378	92,52
10.9.0			635		Rutinná a štandardná údržba	932 964	2 306 984	2 084 578	90,36
10.9.0				635001	Interiérového vybavenia	17 365	21 039	12 585	59,82
10.9.0				635002	Výpočtovej techniky	603 595	1 834 257	1 753 320	95,59
10.9.0				635003	Telekomunikačnej techniky	-	30	30	100,00
10.9.0				635004	Prevádzkových strojov, prístrojov, zariadení, techniky a náradia	114 488	242 276	172 373	71,15
10.9.0				635006	Budov, objektov alebo ich častí	197 516	209 382	146 270	69,86
10.9.0			636		Nájomné za nájom	1 882 501	2 526 234	2 500 788	98,99
10.9.0				636001	Nájomné budov, objektov alebo ich častí	1 860 930	2 505 583	2 487 036	99,26
10.9.0				636002	Nájomné prevádzkových strojov, prístrojov, zariadení, techniky a náradia	21 571	20 651	13 752	66,59
10.9.0			637		Služby	13 539 339	41 059 325	40 078 155	97,61
10.9.0				637001	Školenia, kurzy, semináre, porady, konferencie, sympóziá	24 500	18 077	16 314	90,25
10.9.0				637003	Propagácia, reklama a inzercia	10 930	12 215	11 013	90,16
10.9.0				637004	Všeobecné služby	1 594 374	2 146 056	1 868 975	87,09
10.9.0				637005	Špeciálne služby	522 044	11 346 985	11 321 533	99,78
10.9.0				637006	Náhrady	156 000	343 023	342 720	99,91
10.9.0				637007	Cestovné náhrady	507	507	147	28,99
10.9.0				637009	Náhrada mzdy a platu	-	31 563	31 563	100,00
10.9.0				637011	Štúdie, expertízy, posudky	28 042	83 946	79 276	94,44
10.9.0				637012	Poplatky a odvody	814 781	1 922 741	1 890 720	98,33
10.9.0				637014	Stravovanie	1 997 403	2 621 551	2 614 525	99,73
10.9.0				637015	Poistné	16 499	18 381	18 939	103,04
10.9.0				637016	Prídel do sociálneho fondu	846 561	1 157 336	1 153 275	99,65
10.9.0				637026	Odmeny a príspevky	129 639	135 639	130 273	96,04
10.9.0				637027	Odmeny zamestnancov mimopracovného pomeru	88 062	231 765	227 892	98,33
10.9.0				637029	Manká a škody	-	67	66	98,51
10.9.0				637031	Pokuty a penále	-	312	75	24,04
10.9.0				637034	Zdravotníckym zariadeniam	415 500	1 357 500	1 351 246	99,54
10.9.0				637035	Dane	123 286	149 545	148 223	99,12
10.9.0				637040	Služby v oblasti informačno - komunikačných technológií	6 771 211	19 482 116	18 871 380	96,87
<b>10.9.0</b>		<b>640</b>			<b>Bežné transfery</b>	<b>498 000</b>	<b>1 594 586</b>	<b>1 555 477</b>	<b>97,55</b>
10.9.0			642		Transfery jednotlivcom a neziskovým právnickým osobám	488 000	1 577 486	1 538 377	97,52
10.9.0				642012	Na odstupné	-	25 526	25 524	99,99
10.9.0				642013	Na odchodné	97 000	658 510	657 744	99,88
10.9.0				642014	Jednotlivcovi	20 698	48 753	43 604	89,44
10.9.0				642015	Na nemocenské dávky	370 302	844 697	811 505	96,07
10.9.0			649		Transfery do zahraničia	10 000	17 100	17 100	100,00
10.9.0				649003	Medzinárodnej organizácii	10 000	17 100	17 100	100,00
<b>10.9.0</b>		<b>700</b>			<b>Kapitálové výdavky</b>	<b>570 000</b>	<b>5 796 775</b>	<b>5 046 138</b>	<b>87,05</b>
<b>10.9.0</b>		<b>710</b>			<b>Obstarávanie kapitálových aktív</b>	<b>570 000</b>	<b>5 796 775</b>	<b>5 046 138</b>	<b>87,05</b>
10.9.0			711		Nákup pozemkov a nehmotných aktív	215 667	209 837	74 237	35,38
10.9.0				711001	Pozemkov	-	5 600	-	-
10.9.0				711003	Softvéru	215 667	204 237	74 237	36,35
10.9.0			713		Nákup strojov, prístrojov, zariadení, techniky a náradia	34 333	2 405 641	1 894 061	78,73
10.9.0				713002	Výpočtovej techniky	34 333	2 106 138	1 621 964	77,01
10.9.0				713003	Telekomunikačnej techniky	-	258 130	258 102	99,99
10.9.0				713004	Prevádzkových strojov, prístrojov, zariadení, techniky a náradia	-	3 780	3 780	100,00
10.9.0				713005	Špeciálnych strojov, prístrojov, zariadení, techniky, náradia a materiálu	-	37 593	10 215	27,17
10.9.0			716		Prípravná a projektová dokumentácia	17 000	21 513	16 043	74,57
10.9.0			717		Realizácia stavieb a ich technické zhodnotenie	303 000	3 159 784	3 061 797	96,90
10.9.0				717002	Rekonštrukcia a modernizácia	255 000	3 151 444	3 061 797	97,16
10.9.0				717003	Prístavby, nadstavby, stavebné úpravy	48 000	8 340	-	-
<b>10.9.0</b>		<b>800</b>			<b>Výdavky z transakcií s finančnými aktívami a finančnými pasívami</b>	<b>-</b>	<b>14 154</b>	<b>12 665</b>	<b>89,48</b>
10.9.0			819		Iné výdavkové finančné operácie	-	14 154	12 665	89,48
10.9.0				819003	Kurzové rozdiely	-	14 154	12 665	89,48
<b>X</b>	<b>X</b>	<b>X</b>	<b>X</b>	<b>X</b>	<b>Celkom správny fond</b>	<b>106 500 000</b>	<b>199 497 750</b>	<b>196 804 731</b>	<b>98,65</b>

**Vyhodnotenie plnenia upraveného rozpisu rozpočtu bežných výdavkov (nákladov) a výdavkových finančných operácií správneho fondu Sociálnej poisťovne  
za rok 2020 v štruktúre funkčnej a ekonomickej klasifikácie**

Funkčná klasifikácia oddiel/skupina/ trieda/podtrieda	Ekonomická klasifikácia				Text	Rozpis rozpočtu na rok 2020	Rozpis rozpočtu na rok 2020 po úpravách	Skutočnosť za rok 2020	% plnenia (3 : 2)
	Hlavná kategória	Kategória	Položka	Podpo- ložka					
a	b	c	d	e	f	1	2	3	4
<b>10.9.0</b>	<b>600</b>				<b>Bežné výdavky</b>	<b>105 930 000</b>	<b>193 686 821</b>	<b>191 745 928</b>	<b>99,00</b>
<b>10.9.0</b>		<b>610</b>			<b>Mzdy, platy, služobné príjmy a ostatné osobné vyrovnania</b>	<b>57 657 000</b>	<b>92 975 917</b>	<b>92 975 658</b>	<b>100,00</b>
<b>10.9.0</b>			<b>611</b>		<i>Tarifný plat, osobný plat, základný plat vrátane ich náhrad</i>	<i>53 050 126</i>	<i>73 819 693</i>	<i>73 819 693</i>	<i>100,00</i>
<b>10.9.0</b>			<b>612</b>		<i>Príplatky</i>	<i>746 306</i>	<i>1 277 746</i>	<i>1 277 746</i>	<i>100,00</i>
<b>10.9.0</b>				612002	Ostatné príplatky okrem osobných príplatkov	746 306	1 277 746	1 277 746	100,00
<b>10.9.0</b>			<b>613</b>		<i>Náhrada za pracovnú pohotovosť</i>	<i>76 800</i>	<i>70 806</i>	<i>70 547</i>	<i>99,63</i>
<b>10.9.0</b>			<b>614</b>		<i>Odmeny</i>	<i>3 783 768</i>	<i>17 807 672</i>	<i>17 807 672</i>	<i>100,00</i>
<b>10.9.0</b>		<b>620</b>			<b>Poistné a príspevok do poisťovní</b>	<b>21 922 000</b>	<b>35 018 659</b>	<b>35 015 697</b>	<b>99,99</b>
<b>10.9.0</b>			<b>621</b>		<i>Poistné do Všeobecnej zdravotnej poisťovne</i>	<i>4 387 932</i>	<i>6 382 338</i>	<i>6 381 138</i>	<i>99,98</i>
<b>10.9.0</b>			<b>623</b>		<i>Poistné do ostatných zdravotných poisťovní</i>	<i>1 433 336</i>	<i>2 643 045</i>	<i>2 642 256</i>	<i>99,97</i>
<b>10.9.0</b>			<b>625</b>		<i>Poistné do Sociálnej poisťovne</i>	<i>14 354 341</i>	<i>23 328 283</i>	<i>23 327 472</i>	<i>100,00</i>
<b>10.9.0</b>				625001	Na nemocenské poistenie	809 170	1 311 310	1 310 910	99,97
<b>10.9.0</b>				625002	Na starobné poistenie	7 912 336	13 123 552	13 123 552	100,00
<b>10.9.0</b>				625003	Na úrazové poistenie	465 716	759 352	759 213	99,98
<b>10.9.0</b>				625004	Na invalidné poistenie	1 676 536	2 593 890	2 593 890	100,00
<b>10.9.0</b>				625005	Na poistenie v nezamestnanosti	579 929	854 020	854 020	100,00
<b>10.9.0</b>				625006	Na garančné poistenie	145 553	234 215	234 106	99,95
<b>10.9.0</b>				625007	Na poistenie do rezervného fondu	2 765 101	4 451 944	4 451 781	100,00
<b>10.9.0</b>			<b>627</b>		<i>Príspevok do doplnkových dôchodkových poisťovní</i>	<i>1 746 391</i>	<i>2 664 993</i>	<i>2 664 831</i>	<i>99,99</i>
<b>10.9.0</b>		<b>630</b>			<b>Tovary a služby</b>	<b>25 853 000</b>	<b>64 097 659</b>	<b>62 199 096</b>	<b>97,04</b>
<b>10.9.0</b>			<b>631</b>		<i>Cestovné náhrady</i>	<i>175 192</i>	<i>66 181</i>	<i>54 486</i>	<i>82,33</i>
<b>10.9.0</b>				631001	Tuzemské pracovné cesty	142 159	61 548	50 042	81,31
<b>10.9.0</b>				631002	Zahraničné pracovné cesty	33 000	4 600	4 444	96,61
<b>10.9.0</b>				631004	Cestovné náhrady vlastným zamestnancom	33	33	-	-
<b>10.9.0</b>			<b>632</b>		<i>Energia, voda a komunikácie</i>	<i>7 485 890</i>	<i>14 936 890</i>	<i>14 755 924</i>	<i>98,79</i>
<b>10.9.0</b>				632001	Energie	1 428 862	1 795 361	1 719 967	95,80
<b>10.9.0</b>				632002	Vodné, stočné	160 861	163 387	143 296	87,70
<b>10.9.0</b>				632003	Poštovné služby	4 545 039	9 717 615	9 672 046	99,53
<b>10.9.0</b>				632004	Komunikačná infraštruktúra	761 140	1 851 741	1 840 569	99,40
<b>10.9.0</b>				632005	Telekomunikačná technika	589 988	1 408 786	1 380 046	97,96
<b>10.9.0</b>			<b>633</b>		<i>Materiál</i>	<i>1 490 840</i>	<i>2 904 529</i>	<i>2 493 314</i>	<i>85,84</i>
<b>10.9.0</b>				633001	Interiérové vybavenie	157 631	162 919	114 254	70,13
<b>10.9.0</b>				633002	Výpočtová technika	15 183	229 194	38 937	16,99
<b>10.9.0</b>				633003	Telekomunikačná technika	56	20 422	13 000	63,66
<b>10.9.0</b>				633004	Prevádzkové stroje, prístroje, zariadenia, technika a náradie	24 482	26 915	7 662	28,47
<b>10.9.0</b>				633006	Všeobecný materiál	1 223 718	2 232 801	2 144 273	96,04
<b>10.9.0</b>				633009	Knihy, časopisy, noviny, učebnice, učebné pomôcky	9 074	12 688	12 139	95,67
<b>10.9.0</b>				633010	Pracovné odevy, obuv a pracovné pomôcky	37 800	117 895	69 974	59,35
<b>10.9.0</b>				633013	Softvér	3 200	82 129	82 123	99,99
<b>10.9.0</b>				633015	Palivá ako zdroj energie	1 156	1 026	582	56,73
<b>10.9.0</b>				633016	Reprezentačné	18 540	18 540	10 370	55,93
<b>10.9.0</b>			<b>634</b>		<i>Dopravné</i>	<i>346 274</i>	<i>297 516</i>	<i>231 851</i>	<i>77,93</i>
<b>10.9.0</b>				634001	Palivo, mazivá, oleje, špeciálne kvapaliny	164 599	104 002	79 353	76,30
<b>10.9.0</b>				634002	Servis, údržba, opravy a výdavky s tým spojené	87 035	81 262	56 273	69,25
<b>10.9.0</b>				634003	Poistenie	68 870	75 479	68 921	91,31
<b>10.9.0</b>				634004	Prepravné a nájom dopravných prostriedkov	20 050	30 960	21 926	70,82
<b>10.9.0</b>				634005	Karty, známky, poplatky	5 720	5 813	5 378	92,52
<b>10.9.0</b>			<b>635</b>		<i>Rutinná a štandardná údržba</i>	<i>932 964</i>	<i>2 306 984</i>	<i>2 084 578</i>	<i>90,36</i>
<b>10.9.0</b>				635001	Interiérového vybavenia	17 365	21 039	12 585	59,82
<b>10.9.0</b>				635002	Výpočtovej techniky	603 595	1 834 257	1 753 320	95,59
<b>10.9.0</b>				635003	Telekomunikačnej techniky	-	30	30	100,00
<b>10.9.0</b>				635004	Prevádzkových strojov, prístrojov, zariadení, techniky a náradia	114 488	242 276	172 373	71,15
<b>10.9.0</b>				635006	Budov, objektov alebo ich častí	197 516	209 382	146 270	69,86
<b>10.9.0</b>			<b>636</b>		<i>Nájomné za nájom</i>	<i>1 882 501</i>	<i>2 526 234</i>	<i>2 500 788</i>	<i>98,99</i>
<b>10.9.0</b>				636001	Nájomné budov, objektov alebo ich častí	1 860 930	2 505 583	2 487 036	99,26
<b>10.9.0</b>				636002	Nájomné prevádzkových strojov, prístrojov, zariadení, techniky a náradia	21 571	20 651	13 752	66,59
<b>10.9.0</b>			<b>637</b>		<i>Služby</i>	<i>13 539 339</i>	<i>41 059 325</i>	<i>40 078 155</i>	<i>97,61</i>
<b>10.9.0</b>				637001	Školenia, kurzy, semináre, porady, konferencie, sympóziá	24 500	18 077	16 314	90,25
<b>10.9.0</b>				637003	Propagácia, reklama a inzercia	10 930	12 215	11 013	90,16
<b>10.9.0</b>				637004	Všeobecné služby	1 594 374	2 146 056	1 868 975	87,09
<b>10.9.0</b>				637005	Špeciálne služby	522 044	11 346 985	11 321 533	99,78
<b>10.9.0</b>				637006	Náhrady	156 000	343 023	342 720	99,91
<b>10.9.0</b>				637007	Cestovné náhrady	507	507	147	28,99
<b>10.9.0</b>				637009	Náhrada mzdy a platu	-	31 563	31 563	100,00
<b>10.9.0</b>				637011	Štúdie, expertízy, posudky	28 042	83 946	79 276	94,44
<b>10.9.0</b>				637012	Poplatky a odvody	814 781	1 922 741	1 890 720	98,33
<b>10.9.0</b>				637014	Stravovanie	1 997 403	2 621 551	2 614 525	99,73
<b>10.9.0</b>				637015	Poistné	16 499	18 381	18 939	103,04
<b>10.9.0</b>				637016	Prídel do sociálneho fondu	846 561	1 157 336	1 153 275	99,65
<b>10.9.0</b>				637026	Odmeny a príspevky	129 639	135 639	130 273	96,04
<b>10.9.0</b>				637027	Odmeny zamestnancov mimopracovného pomeru	88 062	231 765	227 892	98,33
<b>10.9.0</b>				637029	Manká a škody	-	67	66	98,51
<b>10.9.0</b>				637031	Pokuty a penále	-	312	75	24,04
<b>10.9.0</b>				637034	Zdravotníckym zariadeniam	415 500	1 357 500	1 351 246	99,54
<b>10.9.0</b>				637035	Dane	123 286	149 545	148 223	99,12
<b>10.9.0</b>				637040	Služby v oblasti informačno - komunikačných technológií	6 771 211	19 482 116	18 871 380	96,87
<b>10.9.0</b>		<b>640</b>			<b>Bežné transfery</b>	<b>498 000</b>	<b>1 594 586</b>	<b>1 555 477</b>	<b>97,55</b>
<b>10.9.0</b>			<b>642</b>		<i>Transfery jednotlivcom a neziskovým právnickým osobám</i>	<i>488 000</i>	<i>1 577 486</i>	<i>1 538 377</i>	<i>97,52</i>
<b>10.9.0</b>				642012	Na odstupné	-	25 526	25 524	99,99
<b>10.9.0</b>				642013	Na odchodné	97 000	658 510	657 744	99,88
<b>10.9.0</b>				642014	Jednotlivcovi	20 698	48 753	43 604	89,44
<b>10.9.0</b>				642015	Na nemocenské dávky	370 302	844 697	811 505	96,07
<b>10.9.0</b>			<b>649</b>		<i>Transfery do zahraničia</i>	<i>10 000</i>	<i>17 100</i>	<i>17 100</i>	<i>100,00</i>
<b>10.9.0</b>				649003	Medzinárodnej organizácii	10 000	17 100	17 100	100,00
<b>10.9.0</b>	<b>800</b>				<b>Výdavky z transakcií s finančnými aktívami a finančnými pasívami</b>	<b>-</b>	<b>14 154</b>	<b>12 665</b>	<b>89,48</b>
<b>10.9.0</b>			<b>819</b>		<i>Iné výdavkové finančné operácie</i>	<i>-</i>	<i>14 154</i>	<i>12 665</i>	<i>89,48</i>
<b>10.9.0</b>				819003	Kurzové rozdiely	-	14 154	12 665	89,48
<b>X</b>	<b>X</b>	<b>X</b>	<b>X</b>	<b>X</b>	<b>Celkom správny fond (600 + 800)</b>	<b>105 930 000</b>	<b>193 700 975</b>	<b>191 758 593</b>	<b>99,00</b>

**Vyhodnotenie plnenia upraveného rozpočtu kapitálových výdavkov (nákladov) správneho fondu Sociálnej poisťovne  
za rok 2020 v štruktúre funkčnej a ekonomickej klasifikácie**

v eur

Funkčná klasifikácia oddiel/skupina/ trieda/podtrieda	Ekonomická klasifikácia				Text	Rozpis rozpočtu na rok 2020	Rozpis rozpočtu na rok 2020 po úpravách	Skutočnosť za rok 2020	% plnenia (3 : 2)
	Hlavná kategória	Kategória	Položka	Podpo- ložka					
a	b	c	d	e	f	1	2	3	4
<b>10.9.0</b>	<b>700</b>				<b>Kapitálové výdavky</b>	<b>570 000</b>	<b>5 796 775</b>	<b>5 046 138</b>	<b>87,05</b>
<b>10.9.0</b>		<b>710</b>			<b>Obstarávanie kapitálových aktív</b>	<b>570 000</b>	<b>5 796 775</b>	<b>5 046 138</b>	<b>87,05</b>
<b>10.9.0</b>			<b>711</b>		<b>Nákup pozemkov a nehmotných aktív</b>	<b>215 667</b>	<b>209 837</b>	<b>74 237</b>	<b>35,38</b>
10.9.0				711001	Pozemkov	-	5 600	-	-
10.9.0				711003	Softvéru	215 667	204 237	74 237	36,35
<b>10.9.0</b>			<b>712</b>		<b>Nákup budov, objektov alebo ich častí</b>	<b>-</b>	<b>-</b>	<b>-</b>	<b>-</b>
10.9.0				712001	Budov, objektov alebo ich častí	-	-	-	-
<b>10.9.0</b>			<b>713</b>		<b>Nákup strojov, prístrojov, zariadení, techniky a náradia</b>	<b>34 333</b>	<b>2 405 641</b>	<b>1 894 061</b>	<b>78,73</b>
10.9.0				713001	Interiérového vybavenia	-	-	-	-
10.9.0				713002	Výpočtovej techniky	34 333	2 106 138	1 621 964	77,01
10.9.0				713003	Telekomunikačnej techniky	-	258 130	258 102	99,99
10.9.0				713004	Prevádzkových strojov, prístrojov, zariadení, techniky a náradia	-	3 780	3 780	100,00
10.9.0				713005	Špeciálnych strojov, prístrojov, zariadení, techniky, náradia a materiálu	-	37 593	10 215	27,17
<b>10.9.0</b>			<b>714</b>		<b>Nákup dopravných prostriedkov všetkých druhov</b>	<b>-</b>	<b>-</b>	<b>-</b>	<b>-</b>
10.9.0				714001	Osobných automobilov	-	-	-	-
<b>10.9.0</b>			<b>716</b>		<b>Prípravná a projektová dokumentácia</b>	<b>17 000</b>	<b>21 513</b>	<b>16 043</b>	<b>74,57</b>
<b>10.9.0</b>			<b>717</b>		<b>Realizácia stavieb a ich technické zhodnotenie</b>	<b>303 000</b>	<b>3 159 784</b>	<b>3 061 797</b>	<b>96,90</b>
10.9.0				717001	Realizácia nových stavieb	-	-	-	-
10.9.0				717002	Rekonštrukcia a modernizácia	255 000	3 151 444	3 061 797	97,16
10.9.0				717003	Prístavby, nadstavby, stavebné úpravy	48 000	8 340	-	-



Vyhodnotenie plnenia upraveného rozpisu rozpočtu bežných výdavkov (nákladov) a výdavkových finančných operácií správneho fondu Sociálnej poisťovne, ústredie  
za rok 2020 v štruktúre funkčnej a ekonomickej klasifikácie

v eur

Funkčná klasifikácia oddiel/skupina/ trieda/podtrieda	Ekonomická klasifikácia				Text	Rozpis rozpočtu na rok 2020	Rozpis rozpočtu na rok 2020 po úpravách	Skutočnosť za rok 2020	% plnenia (3 : 2)
	Hlavná kategória	Kategória	Položka	Podpo- ložka					
a	b	c	d	e	f	1	2	3	4
10.9.0	600				Bežné výdavky	31 076 347	89 653 945	88 147 579	98,32
10.9.0		610			Mzdy, platy, služobné príjmy a ostatné osobné vyrovnania	12 147 056	36 917 099	36 917 096	100,00
10.9.0			611		Tarifný plat, osobný plat, základný plat vrátane ich náhrad	10 027 429	28 004 146	28 004 145	100,00
10.9.0			612		Príplatky	339 013	438 702	438 702	100,00
10.9.0				612002	Ostatné príplatky okrem osobných príplatkov	339 013	438 702	438 702	100,00
10.9.0				613	Náhrada za pracovnú pohotovosť	15 000	12 110	12 109	99,99
10.9.0				614	Odmeny	1 765 614	8 462 141	8 462 140	100,00
10.9.0		620			Poistné a príspevok do poisťovní	4 668 291	13 877 770	13 875 147	99,98
10.9.0		630			Tovary a služby	14 033 000	38 239 459	36 738 069	96,07
10.9.0			631		Cestovné náhrady	94 040	21 540	21 136	98,12
10.9.0				631001	Tuzemské pracovné cesty	61 040	17 040	16 711	98,07
10.9.0				631002	Zahrančné pracovné cesty	33 000	4 500	4 425	98,33
10.9.0			632		Energia, voda a komunikácie	3 421 414	8 927 394	8 814 870	98,74
10.9.0				632001	Energie	380 641	607 241	548 764	90,37
10.9.0				632002	Vodné, stočné	42 777	47 277	36 916	78,08
10.9.0				632003	Poštovné služby	2 086 148	5 864 812	5 851 405	99,77
10.9.0				632004	Komunikačná infraštruktúra	761 140	1 851 741	1 840 569	99,40
10.9.0				632005	Telekomunikačné služby	150 708	556 323	537 216	96,57
10.9.0			633		Materiál	472 904	1 485 803	1 116 732	75,16
10.9.0				633001	Interiérové vybavenie	67 610	70 609	24 564	34,79
10.9.0				633002	Výpočtová technika	15 000	228 059	37 875	16,61
10.9.0				633003	Telekomunikačná technika	-	20 380	13 000	63,79
10.9.0				633004	Prevádzkové stroje, prístroje, zariadenia, technika a náradie	19 969	20 269	2 983	14,72
10.9.0				633006	Všeobecný materiál	318 600	958 232	892 397	93,13
10.9.0				633009	Knihy, časopisy, noviny, učebnice, učebné pomôcky	7 700	11 200	10 883	97,17
10.9.0				633010	Pracovné odevy, obuv a pracovné pomôcky	28 125	82 125	46 754	56,93
10.9.0				633013	Softvér	3 200	82 129	82 123	99,99
10.9.0				633015	Palivá ako zdroj energie	400	500	326	65,20
10.9.0				633016	Reprezentačné	12 300	12 300	5 827	47,37
10.9.0			634		Dopravné	130 850	121 330	79 850	65,81
10.9.0				634001	Palivo, mazivá, oleje, špeciálne kvapaliny	49 800	38 700	26 521	68,53
10.9.0				634002	Servis, údržba, opravy a výdavky s tým spojené	43 700	33 700	14 631	43,42
10.9.0				634003	Poistenie	16 300	17 880	16 932	94,70
10.9.0				634004	Prepravné a nájom dopravných prostriedkov	20 000	30 000	20 966	69,89
10.9.0				634005	Karty, známky, poplatky	1 050	1 050	800	76,19
10.9.0			635		Rutinná a štandardná údržba	560 661	1 888 491	1 706 314	90,35
10.9.0				635001	Interiérového vybavenia	16 500	16 500	8 205	49,73
10.9.0				635002	Výpočtovej techniky	432 741	1 679 443	1 620 985	96,52
10.9.0				635004	Prevádzkových strojov, prístrojov, zariadení, techniky a náradia	27 900	119 831	61 477	51,30
10.9.0				635006	Budov, objektov alebo ich častí	83 520	72 717	15 647	21,52
10.9.0			636		Nájomné za nájom	86 588	611 588	600 838	98,24
10.9.0				636001	Nájomné budov, objektov alebo ich častí	80 588	605 588	598 899	98,90
10.9.0				636002	Nájomné prevádzkových strojov, prístrojov, zariadení, techniky a náradia	6 000	6 000	1 939	32,32
10.9.0			637		Služby	9 266 543	25 183 313	24 398 329	96,88
10.9.0				637001	Školenia, kurzy, semináre, porady, konferencie, sympóziá	20 030	13 030	12 740	97,77
10.9.0				637003	Propagácia, reklama a inzercia	10 000	10 800	9 948	92,11
10.9.0				637004	Všeobecné služby	458 234	789 714	666 675	84,42
10.9.0				637005	Špeciálne služby	10 000	79 508	79 052	99,43
10.9.0				637006	Náhrady	156 000	110 468	110 210	99,77
10.9.0				637007	Cestovné náhrady	450	450	148	32,89
10.9.0				637009	Náhrada mzdy a platu	-	31 563	31 563	100,00
10.9.0				637011	Štúdie, expertízy, posudky	10 000	65 000	61 471	94,57
10.9.0				637012	Poplatky a odvody	632 000	1 649 631	1 631 550	98,90
10.9.0				637014	Stravovanie	340 000	807 000	791 692	98,10
10.9.0				637015	Poistné	5 400	5 400	5 393	99,87
10.9.0				637016	Prídel do sociálneho fondu	213 000	432 380	432 042	99,92
10.9.0				637026	Odmeny a príspevky	129 639	135 639	130 273	96,04
10.9.0				637027	Odmeny zamestnancov mimopracovného pomeru	43 391	145 991	146 130	100,10
10.9.0				637031	Pokuty a penále	-	312	75	24,04
10.9.0				637034	Zdravotníckym zariadeniam	415 500	1 357 500	1 351 246	99,54
10.9.0				637035	Dane	51 688	66 811	66 741	99,90
10.9.0				637040	Služby v oblasti informačno-komunikačných technológií	6 771 211	19 482 116	18 871 380	96,87
10.9.0		640			Bežné transfery	228 000	619 617	617 267	99,62
10.9.0			642		Transfery jednotlivcom a neziskovým právnickým osobám	218 000	602 517	600 167	99,61
10.9.0				642013	Na odchodné	97 000	243 517	242 831	99,72
10.9.0				642014	Jednotlivcovi	12 000	40 000	39 134	97,84
10.9.0				642015	Na nemocenské dávky	109 000	319 000	318 202	99,75
10.9.0			649		Transfery do zahraničia	10 000	17 100	17 100	100,00
10.9.0				649003	Medzinárodnej organizácii	10 000	17 100	17 100	100,00
10.9.0		800			Výdavky z transakcií s finančnými aktívami a finančnými pasívami	-	14 000	12 606	90,04
10.9.0			819		Iné výdavkové finančné operácie	-	14 000	12 606	90,04
10.9.0				819003	Kurzové rozdiely	-	14 000	12 606	90,04
X	X	X	X	X	Celkom správny fond (600 + 800)	31 076 347	89 667 945	88 160 185	98,32

Evidencia úpravy rozpisu rozpočtu v Sociálnej poisťovni ústredie  
za rok 2020

Poradové číslo	Dátum	Fond	Protokolárne číslo	Druh operácie	Druh rozpočtu	Finančné stredisko	Finanč.položka	Program rozpočtu	Suma v eur
34	3.2.2020	132	BA--0109622/2020	Dotatok	Rozpočtové opatrenie správneho fondu, ústredie	20	637004.51828000	ZZZ	351 927
		132				20	642015.52770000	ZZZ	40 000
		132				<b>20</b>			<b>391 927</b>
		132				40	637004.51828000	ZZZ	103 315
		132				40	642015.52770000	ZZZ	9 480
		132				<b>40</b>			<b>112 795</b>
		132				50	637004.51828000	ZZZ	100 680
		132				50	642015.52770000	ZZZ	4 660
		132				<b>50</b>			<b>105 340</b>
		132				60	637004.51828000	ZZZ	64 740
		132				60	642015.52770000	ZZZ	3 360
		132				<b>60</b>			<b>68 100</b>
		132				70	637004.51828000	ZZZ	161 702
		132				70	642015.52770000	ZZZ	4 200
		132				<b>70</b>			<b>165 902</b>
		132				80	637004.51828000	ZZZ	100 985
		132				80	642015.52770000	ZZZ	9 500
		132				<b>80</b>			<b>110 485</b>
		132				90	637004.51828000	ZZZ	40 000
		132				90	642015.52770000	ZZZ	4 000
		132				<b>90</b>			<b>44 000</b>
		132				100	637004.51828000	ZZZ	84 756
		132				100	642015.52770000	ZZZ	7 100
		132				<b>100</b>			<b>91 856</b>
		132				110	637004.51828000	ZZZ	38 000
		132				110	642015.52770000	ZZZ	8 412
		132				<b>110</b>			<b>46 412</b>
		132				120	637004.51828000	ZZZ	43 100
		132				120	642015.52770000	ZZZ	800
		132				<b>120</b>			<b>43 900</b>
		132				130	637004.51828000	ZZZ	82 527
		132				130	642015.52770000	ZZZ	4 000
		132				<b>130</b>			<b>86 527</b>
		132				140	637004.51828000	ZZZ	44 550
		132				140	642015.52770000	ZZZ	1 200
		132				<b>140</b>			<b>45 750</b>
		132				150	637004.51828000	ZZZ	66 094
		132				150	642015.52770000	ZZZ	3 000
		132				<b>150</b>			<b>69 094</b>
		132				160	637004.51828000	ZZZ	88 020
		132				160	642015.52770000	ZZZ	3 000
		132				<b>160</b>			<b>91 020</b>
		132				170	637004.51828000	ZZZ	59 830
		132				170	642015.52770000	ZZZ	5 000
		132				<b>170</b>			<b>64 830</b>
		132				180	637004.51828000	ZZZ	52 746
		132				180	642015.52770000	ZZZ	4 535
		132				<b>180</b>			<b>57 281</b>
		132				190	637004.51828000	ZZZ	26 936
		132				<b>190</b>			<b>26 936</b>
		132				200	637004.51828000	ZZZ	30 600
		132				200	642015.52770000	ZZZ	1 500
		132				<b>200</b>			<b>32 100</b>
		132				210	637004.51828000	ZZZ	105 320
		132				210	642015.52770000	ZZZ	9 000
		132				<b>210</b>			<b>114 320</b>
		132				220	637004.51828000	ZZZ	19 500
		132				220	642015.52770000	ZZZ	500
		132				<b>220</b>			<b>20 000</b>
		132				230	637004.51828000	ZZZ	29 291
		132				<b>230</b>			<b>29 291</b>
		132				240	637004.51828000	ZZZ	14 545
		132				<b>240</b>			<b>14 545</b>
		132				250	637004.51828000	ZZZ	45 900
		132				250	642015.52770000	ZZZ	6 000
		132				<b>250</b>			<b>51 900</b>
		132				260	637004.51828000	ZZZ	11 467
		132				<b>260</b>			<b>11 467</b>
		132				270	637004.51828000	ZZZ	53 500
		132				270	642015.52770000	ZZZ	7 000
		132				<b>270</b>			<b>60 500</b>
		132				280	637004.51828000	ZZZ	4 500
		132				280	642015.52770000	ZZZ	4 500
		132				<b>280</b>			<b>9 000</b>
		132				290	637004.51828000	ZZZ	55 741
		132				290	642015.52770000	ZZZ	2 000
		132				<b>290</b>			<b>57 741</b>
		132				300	637004.51828000	ZZZ	64 600
		132				300	642015.52770000	ZZZ	2 500
		132				<b>300</b>			<b>67 100</b>
		132				31	611000.52110000	ZZZ	27 596 646
		132				31	614000.52140000	ZZZ	7 161 210
		132				31	625002.52442000	ZZZ	13 657 720
		132				31	631001.51210000	ZZZ	2 000
		132				31	631002.51220000	ZZZ	1 000
		132				31	632003.51410000	ZZZ	719 164
		132				31	632003.51910000	ZZZ	2 500 000
		132				31	632003.51920000	ZZZ	120 000
		132				31	633009.50161000	ZZZ	500
		132				31	637001.51825000	ZZZ	25 000
		132				31	637003.51824000	ZZZ	500
		132				31	637004.51828000	ZZZ	25 792
		132				31	637005.51831000	ZZZ	7 232 906

Poradové číslo	Dátum	Fond	Protokolárne číslo	Druh operácie	Druh rozpočtu	Finančné stredisko	Finanč.položka	Program rozpočtu	Suma v eur
		132				31	637006.52780000	ZZZ	469 258
		132				31	637006.52781000	ZZZ	200 000
		132				31	637016.52710000	ZZZ	205 880
		132				31	637014.52720000	ZZZ	407 000
		132				31	637012.54910000	ZZZ	785 000
		132				31	637026.52310000	ZZZ	6 000
		132				31	637027.54920000	ZZZ	73 000
		132				31	637034.54940000	ZZZ	810 000
		132				31	642013.52750000	ZZZ	266 832
		132				31	642013.52820000	ZZZ	300 000
		132				31	642015.52770000	ZZZ	191 000
		132				31	819003.54510000	ZZZ	14 000
		<b>132</b>				<b>31</b>			<b>62 770 408</b>
		132				310	637004.51828000	ZZZ	24 454
		132				310	642015.52770000	ZZZ	2 000
		<b>132</b>				<b>310</b>			<b>26 454</b>
		132				320	637004.51828000	ZZZ	51 833
		132				320	642015.52770000	ZZZ	2 000
		<b>132</b>				<b>320</b>			<b>53 833</b>
		132				330	637004.51828000	ZZZ	16 789
		132				330	642015.52770000	ZZZ	700
		<b>132</b>				<b>330</b>			<b>17 489</b>
		132				340	637004.51828000	ZZZ	164 910
		132				340	642015.52770000	ZZZ	10 980
		<b>132</b>				<b>340</b>			<b>175 890</b>
		132				35	633006.50111000	ZZZ	167 000
		132				35	632001.50210000	ZZZ	200 000
		132				35	633001.50142100	ZZZ	70 000
		132				35	635006.51110000	ZZZ	200 000
		132				35	635004.51150000	ZZZ	40 932
		132				35	636001.51610000	ZZZ	500 000
		132				35	637004.51811000	ZZZ	250 000
		132				35	717002.04211220	P1505	2 672 942
		132				35	717002.04211220	P1101	158 000
		132				35	717002.04211220	P2006	10 000
		132				35	717002.04211220	P2007	185 000
		132				35	717002.04211220	P2014	20 960
		132				35	717002.04211220	P1105	6 500
		132				35	717002.04211220	P2008	43 000
		132				35	717002.04211220	P2009	45 000
		132				35	717002.04211220	P1907	115 500
		132				35	717002.04211220	P2010	11 000
		132				35	717002.04211220	P2011	76 000
		132				35	717003.04211230	P1903	60 000
		132				35	713001.04241200	P2012	50 000
		132				35	716000.04251200	P1612	540
		132				35	716000.04251200	P2001	6 749
		132				35	716000.04251200	P1912	500
		132				35	716000.04251200	P1419	92 300
		132				35	716000.04251200	P2003	30 000
		132				35	716000.04251200	P1914	144
		132				35	716000.04251200	P1307	300
		132				35	716000.04251200	P1308	5 000
		132				35	716000.04251200	P1712	45 000
		132				35	716000.04251200	P2004	12 000
		132				35	716000.04251200	P1011	50 000
		132				35	716000.04251200	P1111	50 000
		132				35	716000.04251200	P1911	816
		132				35	716000.04251200	P1515	1 000
		132				35	716000.04251200	P2005	40 000
		132				35	716000.04251200	P1902	50 000
		132				35	711001.04261210	P1815	5 600
		132				35	713004.04221230	P1808	3 900
		132				35	713005.04221240	P2013	570 000
		132				<b>35</b>			<b>5 845 683</b>
		132				360	637004.51828000	ZZZ	50 354
		132				360	642015.52770000	ZZZ	3 250
		<b>132</b>				<b>360</b>			<b>53 604</b>
		132				370	637004.51828000	ZZZ	32 970
		<b>132</b>				<b>370</b>			<b>32 970</b>
		132				380	637004.51828000	ZZZ	37 105
		132				380	642015.52770000	ZZZ	2 300
		<b>132</b>				<b>380</b>			<b>39 405</b>
		132				390	637004.51828000	ZZZ	39 968
		132				390	642015.52770000	ZZZ	2 000
		<b>132</b>				<b>390</b>			<b>41 968</b>
		132				43	633006.50111200	ZZZ	200 000
		132				43	633002.50142200	ZZZ	35 000
		132				43	635002.51130000	ZZZ	1 228 405
		132				43	635004.51151000	ZZZ	50 999
		132				43	632005.51451000	ZZZ	150 692
		132				43	637040.51815000	ZZZ	14 480
		132				43	632004.51818000	ZZZ	1 065 596
		132				43	637040.51822100	ZZZ	9 581 602
		136				43	632005.51451000	ZZZ	300
		137				43	632005.51451000	ZZZ	300
		132				43	711003.04121200	I1802	11 305
		132				43	711003.04121200	I2001	2 068 802
		132				43	711003.04121200	E1901	3 390 471
		132				43	713002.04221210	E1901	113 640
		132				43	713002.04221210	I2001	3 938 335
		<b>132</b>				<b>43</b>			<b>21 849 927</b>
									<b>92 997 750</b>
69	14.2.2020	132	BA--0221458/2020	Prijatie	Rozpočtové opatrenie	20	611000.52110000	ZZZ	698 269
		132		Prijatie	správneho fondu, ústredie	20	625002.52442000	ZZZ	266 041
		<b>132</b>				<b>20</b>			<b>964 310</b>
		132		Prijatie		40	611000.52110000	ZZZ	183 854
		132		Prijatie		40	625002.52442000	ZZZ	70 049

Poradové číslo	Dátum	Fond	Protokolárne číslo	Druh operácie	Druh rozpočtu	Finančné stredisko	Finanč.položka	Program rozpočtu	Suma v eur
			<b>132</b>			<b>40</b>			<b>253 903</b>
			132	Prijatie		50	611000.52110000	ZZZ	87 032
			132	Prijatie		50	625002.52442000	ZZZ	33 160
			<b>132</b>			<b>50</b>			<b>120 192</b>
			132	Prijatie		60	611000.52110000	ZZZ	101 431
			132	Prijatie		60	625002.52442000	ZZZ	38 646
			<b>132</b>			<b>60</b>			<b>140 077</b>
			132	Prijatie		70	611000.52110000	ZZZ	105 424
			132	Prijatie		70	625002.52442000	ZZZ	40 167
			<b>132</b>			<b>70</b>			<b>145 591</b>
			132	Prijatie		80	611000.52110000	ZZZ	146 575
			132	Prijatie		80	625002.52442000	ZZZ	55 846
			<b>132</b>			<b>80</b>			<b>202 421</b>
			132	Prijatie		90	611000.52110000	ZZZ	131 428
			132	Prijatie		90	625002.52442000	ZZZ	50 075
			<b>132</b>			<b>90</b>			<b>181 503</b>
			132	Prijatie		100	611000.52110000	ZZZ	111 639
			132	Prijatie		100	625002.52442000	ZZZ	42 535
			<b>132</b>			<b>100</b>			<b>154 174</b>
			132	Prijatie		110	611000.52110000	ZZZ	159 247
			132	Prijatie		110	625002.52442000	ZZZ	60 674
			<b>132</b>			<b>110</b>			<b>219 921</b>
			132	Prijatie		120	611000.52110000	ZZZ	78 947
			132	Prijatie		120	625002.52442000	ZZZ	30 079
			<b>132</b>			<b>120</b>			<b>109 026</b>
			132	Prijatie		130	611000.52110000	ZZZ	87 615
			132	Prijatie		130	625002.52442000	ZZZ	33 382
			<b>132</b>			<b>130</b>			<b>120 997</b>
			132	Prijatie		140	611000.52110000	ZZZ	94 292
			132	Prijatie		140	625002.52442000	ZZZ	35 926
			<b>132</b>			<b>140</b>			<b>130 218</b>
			132	Prijatie		150	611000.52110000	ZZZ	115 643
			132	Prijatie		150	625002.52442000	ZZZ	44 060
			<b>132</b>			<b>150</b>			<b>159 703</b>
			132	Prijatie		160	611000.52110000	ZZZ	158 246
			132	Prijatie		160	625002.52442000	ZZZ	60 292
			<b>132</b>			<b>160</b>			<b>218 538</b>
			132	Prijatie		170	611000.52110000	ZZZ	102 124
			132	Prijatie		170	625002.52442000	ZZZ	38 910
			<b>132</b>			<b>170</b>			<b>141 034</b>
			132	Prijatie		180	611000.52110000	ZZZ	92 499
			132	Prijatie		180	625002.52442000	ZZZ	35 243
			<b>132</b>			<b>180</b>			<b>127 742</b>
			132	Prijatie		190	611000.52110000	ZZZ	101 717
			132	Prijatie		190	625002.52442000	ZZZ	38 755
			<b>132</b>			<b>190</b>			<b>140 472</b>
			132	Prijatie		200	611000.52110000	ZZZ	90 310
			132	Prijatie		200	625002.52442000	ZZZ	34 409
			<b>132</b>			<b>200</b>			<b>124 719</b>
			132	Prijatie		210	611000.52110000	ZZZ	156 882
			132	Prijatie		210	625002.52442000	ZZZ	59 773
			<b>132</b>			<b>210</b>			<b>216 655</b>
			132	Prijatie		220	611000.52110000	ZZZ	68 464
			132	Prijatie		220	625002.52442000	ZZZ	26 085
			<b>132</b>			<b>220</b>			<b>94 549</b>
			132	Prijatie		230	611000.52110000	ZZZ	66 638
			132	Prijatie		230	625002.52442000	ZZZ	25 390
			<b>132</b>			<b>230</b>			<b>92 028</b>
			132	Prijatie		240	611000.52110000	ZZZ	37 400
			132	Prijatie		240	625002.52442000	ZZZ	14 250
			<b>132</b>			<b>240</b>			<b>51 650</b>
			132	Prijatie		250	611000.52110000	ZZZ	88 583
			132	Prijatie		250	625002.52442000	ZZZ	33 751
			<b>132</b>			<b>250</b>			<b>122 334</b>
			132	Prijatie		260	611000.52110000	ZZZ	72 985
			132	Prijatie		260	625002.52442000	ZZZ	27 808
			<b>132</b>			<b>260</b>			<b>100 793</b>
			132	Prijatie		270	611000.52110000	ZZZ	158 389
			132	Prijatie		270	625002.52442000	ZZZ	60 347
			<b>132</b>			<b>270</b>			<b>218 736</b>
			132	Prijatie		280	611000.52110000	ZZZ	67 518
			132	Prijatie		280	625002.52442000	ZZZ	25 725
			<b>132</b>			<b>280</b>			<b>93 243</b>
			132	Prijatie		290	611000.52110000	ZZZ	88 275
			132	Prijatie		290	625002.52442000	ZZZ	33 633
			<b>132</b>			<b>290</b>			<b>121 908</b>
			132	Prijatie		300	611000.52110000	ZZZ	122 958
			132	Prijatie		300	625002.52442000	ZZZ	46 847
			<b>132</b>			<b>300</b>			<b>169 805</b>
			132	Odoslanie		31	611000.52110000	ZZZ	4 313 133
			132	Odoslanie		31	625002.52442000	ZZZ	1 643 326
			<b>132</b>			<b>31</b>			<b>5 956 459</b>
			132	Prijatie		310	611000.52110000	ZZZ	64 240
			132	Prijatie		310	625002.52442000	ZZZ	24 476
			<b>132</b>			<b>310</b>			<b>88 716</b>
			132	Prijatie		320	611000.52110000	ZZZ	48 642
			132	Prijatie		320	625002.52442000	ZZZ	18 533
			<b>132</b>			<b>320</b>			<b>67 175</b>
			132	Prijatie		330	611000.52110000	ZZZ	65 714
			132	Prijatie		330	625002.52442000	ZZZ	25 038
			<b>132</b>			<b>330</b>			<b>90 752</b>
			132	Prijatie		340	611000.52110000	ZZZ	245 410
			132	Prijatie		340	625002.52442000	ZZZ	93 502
			<b>132</b>			<b>340</b>			<b>338 912</b>
			132	Prijatie		360	611000.52110000	ZZZ	87 032
			132	Prijatie		360	625002.52442000	ZZZ	33 160
			<b>132</b>			<b>360</b>			<b>120 192</b>
			132	Prijatie		370	611000.52110000	ZZZ	62 249
			132	Prijatie		370	625002.52442000	ZZZ	23 717

Poradové číslo	Dátum	Fond	Protokolárne číslo	Druh operácie	Druh rozpočtu	Finančné stredisko	Finanč.položka	Program rozpočtu	Suma v eur
		132		Prijatie		370			85 966
		132		Prijatie		380	611000.52110000	ZZZ	102 630
		132		Prijatie		380	625002.52442000	ZZZ	39 103
		132				380			141 733
		132		Prijatie		390	611000.52110000	ZZZ	62 832
		132		Prijatie		390	625002.52442000	ZZZ	23 939
		132				390			86 771
2		132							-
82	19.2.2020	132	BA--0201498/2020	Prijatie	Rozpočtové opatrenie	180	611000.52110000	ZZZ	5 100
		132		Prijatie	správneho fondu, ústredie	180	625002.52442000	ZZZ	1 938
		132				180			7 038
		132		Odoslanie		31	611000.52110000	ZZZ	8 600
		132		Odoslanie		31	625002.52442000	ZZZ	3 268
		132				31			11 868
		132		Prijatie		370	611000.52110000	ZZZ	3 500
		132		Prijatie		370	625002.52442000	ZZZ	1 330
		132				370			4 830
3		132							-
91	25.2.2020	132	BA--0212465/2020	Prijatie	Rozpočtové opatrenie	20	637005.51831000	ZZZ	71 870
		132		Prijatie	správneho fondu, ústredie	20	637006.52780000	ZZZ	2 591
		132				20			74 461
		132		Prijatie		40	642013.52750000	ZZZ	2 363
		132		Prijatie		40	642013.52820000	ZZZ	4 726
		132				40			7 089
		132		Prijatie		110	642013.52750000	ZZZ	1 132
		132		Prijatie		110	642013.52820000	ZZZ	2 264
		132				110			3 396
		132		Odoslanie		160	637004.51828000	ZZZ	12 000
		132		Prijatie		160	635002.51130000	ZZZ	2 000
		132		Prijatie		160	633006.50111200	ZZZ	10 000
		132				160			-
		132		Prijatie		180	637005.51831000	ZZZ	760
		132		Prijatie		180	637006.52780000	ZZZ	234
		132		Prijatie		180	642012.52740000	ZZZ	6 826
		132		Prijatie		180	642012.52810000	ZZZ	3 413
		132		Prijatie		180	642013.52750000	ZZZ	1 707
		132		Prijatie		180	642013.52820000	ZZZ	3 413
		132				180			16 353
		132		Prijatie		190	637005.51831000	ZZZ	2 280
		132		Prijatie		190	642013.52750000	ZZZ	1 220
		132		Prijatie		190	642013.52820000	ZZZ	2 440
		132		Odoslanie		190	637004.51828000	ZZZ	2 000
		132		Prijatie		190	633006.50111200	ZZZ	2 000
		132				190			5 940
		132		Prijatie		220	642013.52750000	ZZZ	1 136
		132		Prijatie		220	642013.52820000	ZZZ	2 272
		132				220			3 408
		132		Prijatie		250	642013.52750000	ZZZ	1 255
		132		Prijatie		250	642013.52820000	ZZZ	2 509
		132				250			3 764
		132		Prijatie		260	637005.51831000	ZZZ	35 218
		132		Prijatie		260	637006.52780000	ZZZ	803
		132		Prijatie		260	642013.52750000	ZZZ	2 211
		132		Prijatie		260	642013.52820000	ZZZ	4 421
		132				260			42 653
		132		Odoslanie		31	642013.52750000	ZZZ	20 732
		132		Odoslanie		31	642013.52820000	ZZZ	31 221
		132		Odoslanie		31	637005.51831000	ZZZ	221 664
		132		Odoslanie		31	637006.52780000	ZZZ	4 913
		132				31			278 530
		132		Prijatie		340	637005.51831000	ZZZ	111 536
		132		Prijatie		340	637006.52780000	ZZZ	1 285
		132		Prijatie		340	642013.52750000	ZZZ	2 882
		132		Prijatie		340	642013.52820000	ZZZ	5 763
		132				340			121 466
4		132							-
116	20.3.2020	132	BA-393467/2020	Prijatie	Rozpočtové opatrenie	20	637005.51831000	ZZZ	259 713
		132		Prijatie	správneho fondu, ústredie	20	637006.52780000	ZZZ	2 389
		132				20			262 102
		132		Prijatie		40	637005.51831000	ZZZ	32 185
		132		Prijatie		40	637006.52780000	ZZZ	1 631
		132		Prijatie		40	819003.54510000	ZZZ	100
		132		Odoslanie		40	637004.51828000	ZZZ	100
		132				40			33 816
		132		Prijatie		60	642013.52750000	ZZZ	941
		132		Prijatie		60	642013.52820000	ZZZ	1 881
		132				60			2 822
		132		Prijatie		80	642013.52750000	ZZZ	2 765
		132		Prijatie		80	642013.52820000	ZZZ	5 529
		132				80			8 294
		132		Prijatie		110	637005.51831000	ZZZ	5 144
		132		Prijatie		110	637006.52780000	ZZZ	411
		132				110			5 555
		132		Prijatie		190	637005.51831000	ZZZ	12 425
		132				190			12 425
		132		Prijatie		210	642013.52750000	ZZZ	1 099
		132		Prijatie		210	642013.52820000	ZZZ	2 198
		132		Prijatie		210	637005.51831000	ZZZ	9 982
		132		Prijatie		210	637006.52780000	ZZZ	460
		132				210			13 739
		132		Prijatie		220	637005.51831000	ZZZ	47 000
		132		Prijatie		270	637005.51831000	ZZZ	61 207
		132		Prijatie		270	637006.52780000	ZZZ	652
		132				270			61 859
		132		Prijatie		300	642013.52750000	ZZZ	1 777

Poradové číslo	Dátum	Fond	Protokolárne číslo	Druh operácie	Druh rozpočtu	Finančné stredisko	Finanč.položka	Program rozpočtu	Suma v eur
		132		Prijatie		300	642013.52820000	ZZZ	3 553
		132		Prijatie		<b>300</b>			<b>5 330</b>
		132		Prijatie		310	637005.51831000	ZZZ	17 000
		132		Prijatie		<b>310</b>			<b>17 000</b>
		132		Prijatie		340	637005.51831000	ZZZ	160 000
		132		Prijatie		340	637006.52780000	ZZZ	1 100
		132		Odoslanie		<b>340</b>			<b>161 100</b>
		132		Odoslanie		31	642013.52750000	ZZZ	- 6 582
		132		Odoslanie		31	642013.52820000	ZZZ	- 13 161
		132		Odoslanie		31	637005.51831000	ZZZ	- 604 656
		132		Odoslanie		31	637006.52780000	ZZZ	- 6 643
5						<b>31</b>			<b>631 042</b>
117	20.3.2020	132	BA-194019/2020	Odoslanie	Rozpočtové opatrenie správneho fondu, ústredie	35	633006.50121000	ZZZ	- 20 100
		132		Prijatie		35	637004.51812000	ZZZ	20 000
		132		Prijatie		35	633004.50125000	ZZZ	100
6		<b>132</b>				<b>35</b>			-
118	20.3.2020	132	BA-325277/2020	Prijatie	Rozpočtové opatrenie správneho fondu, ústredie	43	713003.04221220	I2001	271 649
		132		Prijatie		43	633003.50142300	ZZZ	2 700
		132		Prijatie		43	637040.51815000	ZZZ	7 088
		132		Odoslanie		43	711003.04121200	E1901	- 271 649
		132		Odoslanie		43	632004.51818000	ZZZ	- 2 700
		132		Odoslanie		43	637040.51822100	ZZZ	- 7 088
7		<b>132</b>				<b>43</b>			-
195	21.4.2020	132	BA-475570/2020	Prijatie	Rozpočtové opatrenie správneho fondu, ústredie	20	642013.52750000	ZZZ	4 623
		132		Prijatie		20	642013.52820000	ZZZ	9 245
		132		Prijatie		20	637005.51831000	ZZZ	77 779
						<b>20</b>			<b>91 647</b>
		132		Prijatie		40	642013.52750000	ZZZ	2 494
		132		Prijatie		40	642013.52820000	ZZZ	4 987
		132		Prijatie		40	637005.51831000	ZZZ	88 318
		132		Prijatie		40	637006.52780000	ZZZ	230
						<b>40</b>			<b>96 029</b>
		132		Prijatie		50	637005.51831000	ZZZ	24 386
		132		Prijatie		50	637006.52780000	ZZZ	677
						<b>50</b>			<b>25 063</b>
		132		Odoslanie		70	637004.51828000	ZZZ	- 17 230
		132		Prijatie		70	635002.51130000	ZZZ	6 900
		132		Prijatie		70	633006.50111200	ZZZ	10 330
						<b>70</b>			-
		132		Prijatie		80	637005.51831000	ZZZ	91 837
		132		Prijatie		80	637006.52780000	ZZZ	2 065
						<b>80</b>			<b>93 902</b>
		132		Prijatie		110	637005.51831000	ZZZ	61 392
		132		Prijatie		110	637006.52780000	ZZZ	1 406
						<b>110</b>			<b>62 798</b>
		132		Prijatie		120	637005.51831000	ZZZ	19 888
		132		Odoslanie		120	642015.52770000	ZZZ	8 000
		132		Odoslanie		120	635006.51110000	ZZZ	- 3 000
		132		Odoslanie		120	637005.51813000	ZZZ	- 5 000
						<b>120</b>			<b>19 888</b>
		132		Prijatie		150	642013.52750000	ZZZ	2 386
		132		Prijatie		150	642013.52820000	ZZZ	4 772
		132		Prijatie		150	637005.51831000	ZZZ	71 416
		132		Prijatie		150	637006.52780000	ZZZ	771
						<b>150</b>			<b>79 345</b>
		132		Prijatie		160	637005.51831000	ZZZ	61 110
		132		Prijatie		160	637006.52780000	ZZZ	914
						<b>160</b>			<b>62 024</b>
		132		Prijatie		170	637005.51831000	ZZZ	59 133
		132		Prijatie		170	637006.52780000	ZZZ	350
						<b>170</b>			<b>59 483</b>
		132		Prijatie		180	637005.51831000	ZZZ	40 025
						<b>180</b>			<b>40 025</b>
		132		Prijatie		190	637005.51831000	ZZZ	100 000
						<b>190</b>			<b>100 000</b>
		132		Prijatie		210	642013.52750000	ZZZ	1 031
		132		Prijatie		210	642013.52820000	ZZZ	2 062
		132		Prijatie		210	637005.51831000	ZZZ	48 580
		132		Prijatie		210	637006.52780000	ZZZ	1 018
						<b>210</b>			<b>52 691</b>
		132		Prijatie		240	637005.51831000	ZZZ	15 500
		132		Prijatie		240	642015.52770000	ZZZ	2 000
		132		Odoslanie		240	637004.51828000	ZZZ	- 2 000
						<b>240</b>			<b>15 500</b>
		132		Prijatie		250	642013.52750000	ZZZ	2 218
		132		Prijatie		250	642013.52820000	ZZZ	4 436
						<b>250</b>			<b>6 654</b>
		132		Prijatie		260	637005.51831000	ZZZ	66 883
		132		Prijatie		260	637006.52780000	ZZZ	275
						<b>260</b>			<b>67 158</b>
		132		Prijatie		270	637005.51831000	ZZZ	28 595
		132		Prijatie		270	637006.52780000	ZZZ	479
						<b>270</b>			<b>29 074</b>
		132		Prijatie		290	637005.51831000	ZZZ	81 665
		132		Prijatie		290	637006.52780000	ZZZ	1 979
						<b>290</b>			<b>83 644</b>
		132		Prijatie		330	637005.51831000	ZZZ	40 000
		132		Prijatie		330	637006.52780000	ZZZ	1 100
						<b>330</b>			<b>41 100</b>
		132		Prijatie		340	637005.51831000	ZZZ	87 500
		132		Prijatie		340	637006.52780000	ZZZ	1 500
						<b>340</b>			<b>89 000</b>
		132		Prijatie		360	637005.51831000	ZZZ	104 354
		132		Prijatie		360	637006.52780000	ZZZ	1 112
						<b>360</b>			<b>105 466</b>
		132		Prijatie		370	637005.51831000	ZZZ	90 000
		132		Prijatie		370	637006.52780000	ZZZ	1 000

Poradové číslo	Dátum	Fond	Protokolárne číslo	Druh operácie	Druh rozpočtu	Finančné stredisko	Finanč.položka	Program rozpočtu	Suma v eur
		132		Prijatie		370	642015.52770000	ZZZ	2 000
				Odoslanie		370	632001.50220000	ZZZ	2 000
						<b>370</b>			<b>91 000</b>
		132		Prijatie		390	637005.51831000	ZZZ	86 000
		132		Prijatie		390	637006.52780000	ZZZ	2 000
		132		Prijatie		390	642013.52750000	ZZZ	2 164
		132		Prijatie		390	642013.52820000	ZZZ	4 327
						<b>390</b>			<b>94 491</b>
		132		Odoslanie		31	642013.52750000	ZZZ	14 916
		132		Odoslanie		31	642013.52820000	ZZZ	29 829
		132		Odoslanie		31	637005.51831000	ZZZ	1 344 361
		132		Odoslanie		31	637006.52780000	ZZZ	16 876
		132		Odoslanie		<b>31</b>			<b>1 405 982</b>
8									-
206	29.4.2020	132	BA-520543/2020	Odoslanie	Rozpočtové opatrenie správneho fondu, ústredie	120	637004.51828000	ZZZ	115
				Prijatie		120	635004.51151000	ZZZ	115
						<b>120</b>			-
		132		Prijatie		230	637005.51831000	ZZZ	33 000
		132		Prijatie		230	637006.52780000	ZZZ	215
		132		Prijatie		230	642015.52770000	ZZZ	2 000
				Odoslanie		230	632001.50210000	ZZZ	2 000
						<b>230</b>			<b>33 215</b>
		132		Prijatie		260	642013.52750000	ZZZ	1 110
		132		Prijatie		260	642013.52820000	ZZZ	2 219
						<b>260</b>			<b>3 329</b>
		132		Odoslanie		31	642013.52750000	ZZZ	1 110
		132		Odoslanie		31	642013.52820000	ZZZ	2 219
		132		Odoslanie		31	637005.51831000	ZZZ	33 000
		132		Odoslanie		31	637006.52780000	ZZZ	215
		132		Odoslanie		<b>31</b>			<b>36 544</b>
9									-
249	22.5.2020	132	BA-586718/2020	Prijatie	Rozpočtové opatrenie správneho fondu, ústredie	35	717002.04211220	P1024	6 000
		132				35	717002.04211220	P1105	5 410
		132		Odoslanie		35	717003.04211230	P1903	11 410
10									-
251	25.5.2020	132	BA-589145/2020	Prijatie	Rozpočtové opatrenie správneho fondu, ústredie	20	635004.51151000	ZZZ	6 000
		132				20	633006.50111200	ZZZ	20 000
				Odoslanie		20	637004.51828000	ZZZ	26 000
						<b>20</b>			-
		132		Prijatie		40	637005.51831000	ZZZ	48 395
						40	635004.51151000	ZZZ	370
		132		Odoslanie		40	633006.50111200	ZZZ	370
						<b>40</b>			<b>48 395</b>
		132		Prijatie		60	637005.51831000	ZZZ	137 000
		132		Prijatie		60	637006.52780000	ZZZ	1 121
						<b>60</b>			<b>138 121</b>
		132		Prijatie		90	637005.51831000	ZZZ	137 748
		132		Prijatie		90	637006.52780000	ZZZ	3 360
						<b>90</b>			<b>141 108</b>
		132		Prijatie		100	637005.51831000	ZZZ	85 595
		132		Prijatie		100	637006.52780000	ZZZ	281
						<b>100</b>			<b>85 876</b>
		132		Prijatie		130	637005.51831000	ZZZ	96 896
		132		Prijatie		130	637006.52780000	ZZZ	974
						<b>130</b>			<b>97 870</b>
		132		Prijatie		140	637005.51831000	ZZZ	111 510
		132		Prijatie		140	637006.52780000	ZZZ	1 699
						<b>140</b>			<b>113 209</b>
		132		Prijatie		160	637005.51831000	ZZZ	77 784
		132		Prijatie		160	642013.52750000	ZZZ	1 314
		132		Prijatie		160	642013.52820000	ZZZ	2 628
						<b>160</b>			<b>81 726</b>
		132		Prijatie		180	637005.51831000	ZZZ	3 614
						<b>180</b>			<b>3 614</b>
		132		Prijatie		200	642013.52750000	ZZZ	1 280
		132		Prijatie		200	642013.52820000	ZZZ	2 560
						<b>200</b>			<b>3 840</b>
		132		Prijatie		220	637005.51831000	ZZZ	73 000
						<b>220</b>			<b>73 000</b>
		132		Prijatie		250	637005.51831000	ZZZ	83 165
		132		Prijatie		250	637006.52780000	ZZZ	932
						<b>250</b>			<b>84 097</b>
		132		Prijatie		270	637005.51831000	ZZZ	30 024
		132		Prijatie		270	637006.52780000	ZZZ	391
		132		Prijatie		270	642013.52750000	ZZZ	1 147
		132		Prijatie		270	642013.52820000	ZZZ	2 294
						<b>270</b>			<b>33 856</b>
		132		Prijatie		280	637005.51831000	ZZZ	52 324
		132		Prijatie		280	637006.52780000	ZZZ	1 207
						<b>280</b>			<b>53 531</b>
		132		Prijatie		300	637005.51831000	ZZZ	149 264
		132		Prijatie		300	637006.52780000	ZZZ	1 089
						<b>300</b>			<b>150 353</b>
		132		Prijatie		310	637005.51831000	ZZZ	48 000
						<b>310</b>			<b>48 000</b>
		132		Prijatie		320	637005.51831000	ZZZ	46 230
		132		Prijatie		320	637006.52780000	ZZZ	230
						<b>320</b>			<b>46 460</b>
		132		Prijatie		340	637005.51831000	ZZZ	5 900
		132		Prijatie		340	637006.52780000	ZZZ	282
		132		Prijatie		340	642013.52750000	ZZZ	1 111
		132		Prijatie		340	642013.52820000	ZZZ	2 223
						<b>340</b>			<b>9 516</b>
		132		Prijatie		380	637005.51831000	ZZZ	103 833
						<b>380</b>			<b>103 833</b>
		132		Odoslanie		31	642013.52750000	ZZZ	4 852
		132		Odoslanie		31	642013.52820000	ZZZ	9 705

Poradové číslo	Dátum	Fond	Protokolárne číslo	Druh operácie	Druh rozpočtu	Finančné stredisko	Finanč.položka	Program rozpočtu	Suma v eur					
11.		132		Odoslanie		31	637005.51831000	ZZZ	1 290 282					
		132		Odoslanie		31	637006.52780000	ZZZ	11 566					
						<b>31</b>			<b>1 316 405</b>					
		132		Prijatie		43	633003.50142300	ZZZ	1 000					
		132		Prijatie		43	632005.51451000	ZZZ	200 000					
		132		Prijatie		43	637040.51815000	ZZZ	75 032					
		132		Odoslanie		43	637040.51822100	ZZZ	276 032					
					<b>43</b>			-						
329	22.6.2020	132	BA-709841/2020	Prijatie	Rozpočtové opatrenie	43	633006.50111100	ZZZ	1 080					
12.		132		Prijatie	správneho fondu, ústredie	43	633013.51841000	ZZZ	3 411					
		132		Odoslanie	43	637040.51822100	ZZZ	4 491						
					<b>43</b>			-						
334	24.6.2020	132	BA-722820/2020	Odoslanie	Rozpočtové opatrenie	35	633006.50121000	ZZZ	9 000					
13.		132			správneho fondu, ústredie	35	633001.50142100	ZZZ	25 000					
		132				Prijatie	35	635006.51110000	ZZZ	154 050				
		132				Prijatie	35	633006.50113000	ZZZ	40 000				
		132				Prijatie	35	637004.51812000	ZZZ	22 000				
		132				Prijatie	35	637011.51814000	ZZZ	30 000				
		132				Prijatie	35	633010.52730000	ZZZ	54 000				
		132				Prijatie	35	637035.53210000	ZZZ	50				
		132				Prijatie	35	637035.53220000	ZZZ	15 000				
		132				Prijatie	35	642014.54960000	ZZZ	27 000				
		136				Odoslanie	35	635006.51110000	ZZZ	73				
		136				Prijatie	35	637035.53210000	ZZZ	3				
		136				Prijatie	35	637035.53220000	ZZZ	70				
									<b>35</b>			-		
		337				25.6.2020	132	BA-710265/2020	Prijatie	Rozpočtové opatrenie	20	637005.51831000	ZZZ	118 708
		14.					132		Prijatie	správneho fondu, ústredie	20	637006.52780000	ZZZ	4 042
			<b>20</b>				<b>122 750</b>							
132	Prijatie		40	637005.51831000	ZZZ		86 132							
			<b>40</b>				<b>86 132</b>							
132	Prijatie		130	642013.52750000	ZZZ		979							
132	Prijatie		130	642013.52820000	ZZZ		1 958							
			<b>130</b>				<b>2 937</b>							
132	Prijatie		170	642013.52750000	ZZZ		1 216							
132	Prijatie		170	642013.52820000	ZZZ		2 431							
			<b>170</b>				<b>3 647</b>							
132	Prijatie		180	637005.51831000	ZZZ		18 754							
			<b>180</b>				<b>18 754</b>							
132	Prijatie		190	637005.51831000	ZZZ		70 000							
			<b>190</b>				<b>70 000</b>							
132	Prijatie		210	637005.51831000	ZZZ		66 983							
			<b>210</b>				<b>66 983</b>							
132	Prijatie		220	637005.51831000	ZZZ		46 000							
132	Prijatie		220	642015.52770000	ZZZ		1 500							
132	Odoslanie		220	637005.51813000	ZZZ		1 500							
			<b>220</b>				<b>46 000</b>							
132	Prijatie		270	637005.51831000	ZZZ		60 823							
132	Prijatie		270	637006.52780000	ZZZ		99							
			<b>270</b>				<b>60 922</b>							
132	Odoslanie		290	635002.51130000	ZZZ		1 119							
132	Prijatie		290	635004.51141000	ZZZ		1 119							
			<b>290</b>				-							
132	Prijatie		300	637005.51831000	ZZZ		33 680							
			<b>300</b>				<b>33 680</b>							
132	Prijatie		330	637005.51831000	ZZZ		50 182							
132	Prijatie		330	637006.52780000	ZZZ		120							
			<b>330</b>				<b>50 302</b>							
132	Prijatie		390	642013.52750000	ZZZ		1 140							
132	Prijatie		390	642013.52820000	ZZZ		2 281							
132	Prijatie	390	637005.51831000	ZZZ	50 000									
		<b>390</b>			<b>53 421</b>									
132	Odoslanie	31	642013.52750000	ZZZ	3 335									
132	Odoslanie	31	642013.52820000	ZZZ	6 670									
132	Odoslanie	31	637005.51831000	ZZZ	601 262									
132	Odoslanie	31	637006.52780000	ZZZ	4 261									
		<b>31</b>			<b>615 528</b>									
382	22.7.2020	132	BA-833961/2020	Prijatie	Rozpočtové opatrenie	20	637005.51831000	ZZZ	273 686					
		132		Prijatie	správneho fondu, ústredie	20	637005.51831000	ZZZ	273 686					
		132		Prijatie	40	637005.51831000	ZZZ	179 827						
					<b>40</b>			<b>179 827</b>						
		132		Prijatie	50	637005.51831000	ZZZ	147 737						
					<b>50</b>			<b>147 737</b>						
		132		Prijatie	60	637005.51831000	ZZZ	115 734						
					<b>60</b>			<b>115 734</b>						
		132		Prijatie	70	637005.51831000	ZZZ	100 000						
					<b>70</b>			<b>100 000</b>						
		132		Prijatie	80	637005.51831000	ZZZ	168 752						
					<b>80</b>			<b>168 752</b>						
		132		Prijatie	90	637005.51831000	ZZZ	74 434						
					<b>90</b>			<b>74 434</b>						
		132		Prijatie	100	637005.51831000	ZZZ	96 592						
					<b>100</b>			<b>96 592</b>						
		132		Prijatie	110	637005.51831000	ZZZ	119 863						
					<b>110</b>			<b>119 863</b>						
		132		Prijatie	120	637005.51831000	ZZZ	126 889						
					<b>120</b>			<b>126 889</b>						
132	Prijatie	130	637005.51831000	ZZZ	117 958									
		<b>130</b>			<b>117 958</b>									
132	Prijatie	140	637005.51831000	ZZZ	104 667									
		<b>140</b>			<b>104 667</b>									
132	Prijatie	150	637005.51831000	ZZZ	132 248									
		<b>150</b>			<b>132 248</b>									
132	Prijatie	160	637005.51831000	ZZZ	173 501									
		<b>160</b>			<b>173 501</b>									
132	Prijatie	170	637005.51831000	ZZZ	201 405									



Poradové číslo	Dátum	Fond	Protokolárne číslo	Druh operácie	Druh rozpočtu	Finančné stredisko	Finanč.položka	Program rozpočtu	Suma v eur
		132		Prijatie		170	637005.51831000	ZZZ	201 405
						180			33 198
						<b>180</b>			<b>33 198</b>
		132		Prijatie		190	637005.51831000	ZZZ	15 295
						<b>190</b>			<b>15 295</b>
		132		Prijatie		200	637005.51831000	ZZZ	89 005
						<b>200</b>			<b>89 005</b>
		132		Prijatie		210	637005.51831000	ZZZ	135 867
						<b>210</b>			<b>135 867</b>
		132		Prijatie		220	637005.51831000	ZZZ	4 000
						<b>220</b>			<b>4 000</b>
		132		Prijatie		230	637005.51831000	ZZZ	39 000
						<b>230</b>			<b>39 000</b>
		132		Prijatie		240	637005.51831000	ZZZ	42 060
						<b>240</b>			<b>42 060</b>
		132		Prijatie		250	637005.51831000	ZZZ	54 617
						<b>250</b>			<b>54 617</b>
		132		Prijatie		260	637005.51831000	ZZZ	39 523
						<b>260</b>			<b>39 523</b>
		132		Prijatie		270	637005.51831000	ZZZ	49 351
						<b>270</b>			<b>49 351</b>
		132		Prijatie		280	637005.51831000	ZZZ	31 234
						<b>280</b>			<b>31 234</b>
		132		Prijatie		290	637005.51831000	ZZZ	46 309
						<b>290</b>			<b>46 309</b>
		132		Prijatie		300	637005.51831000	ZZZ	77 056
						<b>300</b>			<b>77 056</b>
		132		Prijatie		310	637005.51831000	ZZZ	25 000
						<b>310</b>			<b>25 000</b>
		132		Prijatie		320	637005.51831000	ZZZ	13 770
						<b>320</b>			<b>13 770</b>
		132		Prijatie		330	637005.51831000	ZZZ	9 818
						<b>330</b>			<b>9 818</b>
		132		Prijatie		340	637005.51831000	ZZZ	147 011
						<b>340</b>			<b>147 011</b>
		132		Prijatie		360	637005.51831000	ZZZ	26 157
						<b>360</b>			<b>26 157</b>
		132		Prijatie		370	637005.51831000	ZZZ	40 000
						<b>370</b>			<b>40 000</b>
		132		Prijatie		380	637005.51831000	ZZZ	26 117
						<b>380</b>			<b>26 117</b>
		132		Prijatie		390	637005.51831000	ZZZ	9 000
						<b>390</b>			<b>9 000</b>
		132		Odoslanie		31	637005.51831000	ZZZ	3 086 681
						<b>31</b>			<b>3 086 681</b>
15.									
385	22.7.2020	132	BA-833487/2020	Prijatie	Rozpočtové opatrenie správneho fondu, ústredie	20	614000.52140000	ZZZ	531 962
		132		Prijatie		20	625002.52442000	ZZZ	202 678
		132		Prijatie		<b>20</b>			<b>734 640</b>
		132		Prijatie		40	614000.52140000	ZZZ	145 867
		132		Prijatie		40	625002.52442000	ZZZ	55 576
		132		Prijatie		<b>40</b>			<b>201 443</b>
		132		Prijatie		50	614000.52140000	ZZZ	70 595
		132		Prijatie		50	625002.52442000	ZZZ	26 897
		132		Prijatie		<b>50</b>			<b>97 492</b>
		132		Prijatie		60	614000.52140000	ZZZ	77 883
		132		Prijatie		60	625002.52442000	ZZZ	29 674
		132		Prijatie		<b>60</b>			<b>107 557</b>
		132		Prijatie		70	614000.52140000	ZZZ	83 252
		132		Prijatie		70	625002.52442000	ZZZ	31 720
		132		Prijatie		<b>70</b>			<b>114 972</b>
		132		Prijatie		80	614000.52140000	ZZZ	110 301
		132		Prijatie		80	625002.52442000	ZZZ	42 025
		132		Prijatie		<b>80</b>			<b>152 326</b>
		132		Prijatie		90	614000.52140000	ZZZ	105 649
		132		Prijatie		90	625002.52442000	ZZZ	40 253
		132		Prijatie		<b>90</b>			<b>145 902</b>
		132		Prijatie		100	614000.52140000	ZZZ	92 108
		132		Prijatie		100	625002.52442000	ZZZ	35 094
		132		Prijatie		<b>100</b>			<b>127 202</b>
		132		Prijatie		110	614000.52140000	ZZZ	128 844
		132		Prijatie		110	625002.52442000	ZZZ	49 090
		132		Prijatie		<b>110</b>			<b>177 934</b>
		132		Prijatie		120	614000.52140000	ZZZ	62 980
		132		Prijatie		120	625002.52442000	ZZZ	23 996
		132		Prijatie		<b>120</b>			<b>86 976</b>
		132		Prijatie		130	614000.52140000	ZZZ	66 531
		132		Prijatie		130	625002.52442000	ZZZ	25 349
		132		Prijatie		<b>130</b>			<b>91 880</b>
		132		Prijatie		140	614000.52140000	ZZZ	67 727
		132		Prijatie		140	625002.52442000	ZZZ	25 804
		132		Prijatie		<b>140</b>			<b>93 531</b>
		132		Prijatie		150	614000.52140000	ZZZ	91 706
		132		Prijatie		150	625002.52442000	ZZZ	34 940
		132		Prijatie		<b>150</b>			<b>126 646</b>
		132		Prijatie		160	614000.52140000	ZZZ	120 543
		132		Prijatie		160	625002.52442000	ZZZ	45 927
		132		Prijatie		<b>160</b>			<b>166 470</b>
		132		Prijatie		170	614000.52140000	ZZZ	80 211
		132		Prijatie		170	625002.52442000	ZZZ	30 561
		132		Prijatie		<b>170</b>			<b>110 772</b>
		132		Prijatie		180	614000.52140000	ZZZ	75 615
		132		Prijatie		180	625002.52442000	ZZZ	28 810
		132		Prijatie		<b>180</b>			<b>104 425</b>
		132		Prijatie		190	614000.52140000	ZZZ	75 329
		132		Prijatie		190	625002.52442000	ZZZ	28 701
		132		Prijatie		<b>190</b>			<b>104 030</b>
		132		Prijatie		200	614000.52140000	ZZZ	69 893
		132		Prijatie		200	625002.52442000	ZZZ	26 630
		132		Prijatie		<b>200</b>			<b>96 523</b>

Poradové číslo	Dátum	Fond	Protokolárne číslo	Druh operácie	Druh rozpočtu	Finančné stredisko	Finanč.položka	Program rozpočtu	Suma v eur
		132		Prijatie		210	614000.52140000	ZZZ	123 369
		132		Prijatie		210	625002.52442000	ZZZ	47 004
						<b>210</b>			<b>170 373</b>
		132		Prijatie		220	614000.52140000	ZZZ	54 294
		132		Prijatie		220	625002.52442000	ZZZ	20 687
						<b>220</b>			<b>74 981</b>
		132		Prijatie		230	614000.52140000	ZZZ	52 503
		132		Prijatie		230	625002.52442000	ZZZ	20 004
						<b>230</b>			<b>72 507</b>
		132		Prijatie		240	614000.52140000	ZZZ	31 805
		132		Prijatie		240	625002.52442000	ZZZ	12 118
						<b>240</b>			<b>43 923</b>
		132		Prijatie		250	614000.52140000	ZZZ	70 757
		132		Prijatie		250	625002.52442000	ZZZ	26 959
						<b>250</b>			<b>97 716</b>
		132		Prijatie		260	614000.52140000	ZZZ	56 943
		132		Prijatie		260	625002.52442000	ZZZ	21 696
						<b>260</b>			<b>78 639</b>
		132		Prijatie		270	614000.52140000	ZZZ	121 729
		132		Prijatie		270	625002.52442000	ZZZ	46 379
						<b>270</b>			<b>168 108</b>
		132		Prijatie		280	614000.52140000	ZZZ	53 155
		132		Prijatie		280	625002.52442000	ZZZ	20 253
						<b>280</b>			<b>73 408</b>
		132		Prijatie		290	614000.52140000	ZZZ	72 278
		132		Prijatie		290	625002.52442000	ZZZ	27 538
						<b>290</b>			<b>99 816</b>
		132		Prijatie		300	614000.52140000	ZZZ	95 434
		132		Prijatie		300	625002.52442000	ZZZ	36 361
						<b>300</b>			<b>131 795</b>
		132		Prijatie		310	614000.52140000	ZZZ	51 523
		132		Prijatie		310	625002.52442000	ZZZ	19 631
						<b>310</b>			<b>71 154</b>
		132		Prijatie		320	614000.52140000	ZZZ	38 056
		132		Prijatie		320	625002.52442000	ZZZ	14 500
						<b>320</b>			<b>52 556</b>
		132		Prijatie		330	614000.52140000	ZZZ	51 474
		132		Prijatie		330	625002.52442000	ZZZ	19 612
						<b>330</b>			<b>71 086</b>
		132		Prijatie		340	614000.52140000	ZZZ	191 466
		132		Prijatie		340	625002.52442000	ZZZ	72 949
						<b>340</b>			<b>264 415</b>
		132		Prijatie		360	614000.52140000	ZZZ	67 930
		132		Prijatie		360	625002.52442000	ZZZ	25 882
						<b>360</b>			<b>93 812</b>
		132		Prijatie		370	614000.52140000	ZZZ	47 397
		132		Prijatie		370	625002.52442000	ZZZ	18 059
						<b>370</b>			<b>65 456</b>
		132		Prijatie		380	614000.52140000	ZZZ	84 248
		132		Prijatie		380	625002.52442000	ZZZ	32 099
						<b>380</b>			<b>116 347</b>
		132		Prijatie		390	614000.52140000	ZZZ	49 126
		132		Prijatie		390	625002.52442000	ZZZ	18 718
						<b>390</b>			<b>67 844</b>
		132		Odoslanie		31	614000.52140000	ZZZ	1 634 362
		132		Odoslanie		31	611000.52110000	ZZZ	1 736 121
		132		Odoslanie		31	625002.52442000	ZZZ	1 284 174
						<b>31</b>			<b>4 654 657</b>
16.									
395	27.7.2020	132	BA-837532/2020	Prijatie	Rozpočtové opatrenie správneho fondu, ústredie	31	637005.51831000	ZZZ	3 257 000
		132		Odoslanie		31			<b>3 257 000</b>
		132		Odoslanie		43	711003.04121200	I2001	668 802
		132		Odoslanie		43	711003.04121200	I1802	16 440
		132		Odoslanie		43	711003.04121200	E1801	208 800
		132		Odoslanie		43	713002.04221210	I2001	2 362 958
		132		Odoslanie		<b>43</b>			<b>3 257 000</b>
17.									
396	28.7.2020	132	BA-841974/2020	Prijatie	Rozpočtové opatrenie správneho fondu, ústredie	180	611000.52110000	ZZZ	4 500
		132		Prijatie		180	625002.52442000	ZZZ	1 710
						<b>180</b>			<b>6 210</b>
		132		Prijatie		370	611000.52110000	ZZZ	5 225
		132		Prijatie		370	625002.52442000	ZZZ	1 986
						<b>370</b>			<b>7 211</b>
		132		Odoslanie		31	611000.52110000	ZZZ	9 725
		132		Odoslanie		31	625002.52442000	ZZZ	3 696
						<b>31</b>			<b>13 421</b>
18.									
405	28.7.2020	132	BA-843006/2020	Prijatie	Rozpočtové opatrenie správneho fondu, ústredie	20	642013.52750000	ZZZ	2 028
		132		Prijatie		20	642013.52820000	ZZZ	4 056
						<b>20</b>			<b>6 084</b>
		132		Prijatie		40	637006.52780000	ZZZ	312
						<b>40</b>			<b>312</b>
		132		Odoslanie		60	635002.51130000	ZZZ	384
		132		Prijatie		60	635004.51151000	ZZZ	384
		132		Prijatie		60	637006.52780000	ZZZ	100
						<b>60</b>			<b>100</b>
		132		Prijatie		80	637006.52780000	ZZZ	141
						<b>80</b>			<b>141</b>
		132		Prijatie		90	637005.51831000	ZZZ	16 610
						<b>90</b>			<b>16 610</b>
		132		Prijatie		110	637006.52780000	ZZZ	435
						<b>110</b>			<b>435</b>
		132		Prijatie		130	642013.52750000	ZZZ	1 021
		132		Prijatie		130	642013.52820000	ZZZ	2 041
		132		Prijatie		130	637006.52780000	ZZZ	189
						<b>130</b>			<b>3 251</b>
		132		Prijatie		150	637006.52780000	ZZZ	260
		132		Prijatie		150	642013.52750000	ZZZ	1 155
		132		Prijatie		150	642013.52820000	ZZZ	2 310
						<b>150</b>			<b>3 725</b>



Poradové číslo	Dátum	Fond	Protokolárne číslo	Druh operácie	Druh rozpočtu	Finančné stredisko	Finanč.položka	Program rozpočtu	Suma v eur	
477	26.8.2020	132	BA-918745/2020	Prijatie	Rozpočtové opatrenie	31	632003.51410000	ZZZ	200 000	
		132				Odoslanie	31	637006.52781000	ZZZ	200 000
		<b>132</b>					<b>31</b>			-
524	10.9.2020	132	BA--1006554/2020	Odoslanie	Rozpočtové opatrenie	31	631001.51210000	ZZZ	40 000	
		132				Odoslanie	31	631002.51220000	ZZZ	20 000
		132				Odoslanie	31	637001.51825000	ZZZ	20 000
		132				Odoslanie	31	637005.51819000	ZZZ	6 000
		132				Odoslanie	31	637006.52780000	ZZZ	20 568
		132				Prijatie	31	637012.54930000	ZZZ	106 568
		132				Odoslanie	31	637004.51828000	ZZZ	312
		132				Prijatie	31	637031.54220000	ZZZ	312
		<b>132</b>					<b>31</b>			-
		<b>132</b>					<b>31</b>			-
		538				22.9.2020	132	BA--0971011/2020	Odoslanie	Rozpočtové opatrenie
132	Odoslanie		35	634002.51120000	ZZZ		10 000			
132	Odoslanie		35	634001.50131000	ZZZ		11 000			
132	Odoslanie		35	637004.51811000	ZZZ		14 000			
132	Prijatie		35	632001.50220000	ZZZ		15 000			
132	Prijatie		35	637011.51814000	ZZZ		25 000			
<b>132</b>			<b>35</b>				-			
137	Odoslanie		35	635006.51110000	ZZZ		1 100			
137	Prijatie		35	637004.51812000	ZZZ		1 100			
<b>137</b>			<b>35</b>				-			
539	23.9.2020		132	BA--1030158/2020	Prijatie		Rozpočtové opatrenie			
		132	Prijatie			20		637006.52780000	ZZZ	7 473
		<b>132</b>				<b>20</b>				<b>139 084</b>
		132	Prijatie			40		637005.51831000	ZZZ	48 871
		132	Prijatie			40		637006.52780000	ZZZ	3 463
		<b>132</b>				<b>40</b>				<b>52 334</b>
		132	Prijatie			50		637005.51831000	ZZZ	29 470
		132	Prijatie			50		637006.52780000	ZZZ	2 580
		<b>132</b>				<b>50</b>				<b>32 050</b>
		132	Prijatie			60		637005.51831000	ZZZ	57 446
		132	Prijatie			60		637006.52780000	ZZZ	2 588
		<b>132</b>				<b>60</b>				<b>60 034</b>
		132	Prijatie			70		637005.51831000	ZZZ	160 492
		132	Prijatie			70		637006.52780000	ZZZ	3 821
		<b>132</b>				<b>70</b>				<b>164 313</b>
		132	Prijatie			80		637005.51831000	ZZZ	45 539
		132	Prijatie			80		637006.52780000	ZZZ	2 920
		<b>132</b>				<b>80</b>				<b>48 459</b>
		132	Prijatie			90		637005.51831000	ZZZ	12 477
		132	Prijatie			90		637006.52780000	ZZZ	2 118
		<b>132</b>				<b>90</b>				<b>14 595</b>
		132	Prijatie			100		642013.52750000	ZZZ	1 231
		132	Prijatie			100		642013.52820000	ZZZ	2 461
		132	Prijatie			100		637005.51831000	ZZZ	55 461
		132	Prijatie			100		637006.52780000	ZZZ	4 253
		<b>132</b>				<b>100</b>				<b>63 406</b>
		132	Prijatie			110		637005.51831000	ZZZ	120 639
		132	Prijatie			110		637006.52780000	ZZZ	5 074
		<b>132</b>				<b>110</b>				<b>125 713</b>
		132	Prijatie			120		637005.51831000	ZZZ	150 756
		132	Prijatie			120		637006.52780000	ZZZ	1 923
		<b>132</b>				<b>120</b>				<b>152 679</b>
		132	Prijatie			130		637005.51831000	ZZZ	29 571
		132	Prijatie			130		637006.52780000	ZZZ	2 580
		<b>132</b>				<b>130</b>				<b>32 151</b>
		132	Prijatie			140		642013.52750000	ZZZ	2 382
		132	Prijatie			140		642013.52820000	ZZZ	4 764
		132	Prijatie			140		637005.51831000	ZZZ	52 401
		132	Prijatie			140		637006.52780000	ZZZ	3 110
		<b>132</b>				<b>140</b>				<b>62 657</b>
		132	Prijatie			150		637005.51831000	ZZZ	62 952
		132	Prijatie			150		637006.52780000	ZZZ	3 818
		<b>132</b>				<b>150</b>				<b>66 770</b>
		132	Prijatie			160		642013.52750000	ZZZ	1 449
		132	Prijatie			160		642013.52820000	ZZZ	2 897
		132	Prijatie			160		637005.51831000	ZZZ	94 372
		132	Prijatie			160		637006.52780000	ZZZ	2 000
		<b>132</b>				<b>160</b>				<b>100 718</b>
		132	Prijatie			170		637005.51831000	ZZZ	69 846
		132	Prijatie			170		637006.52780000	ZZZ	2 980
		<b>132</b>				<b>170</b>				<b>72 826</b>
		132	Prijatie			180		637005.51831000	ZZZ	4 074
		132	Prijatie			180		637006.52780000	ZZZ	1 544
		<b>132</b>				<b>180</b>				<b>5 618</b>
		132	Prijatie			190		637005.51831000	ZZZ	35 682
		132	Prijatie			190		637006.52780000	ZZZ	1 756
<b>132</b>		<b>190</b>			<b>37 438</b>					
132	Prijatie	200	637005.51831000	ZZZ	30 384					
132	Prijatie	200	637006.52780000	ZZZ	2 492					
<b>132</b>		<b>200</b>			<b>32 876</b>					
132	Prijatie	210	637005.51831000	ZZZ	52 154					
132	Prijatie	210	637006.52780000	ZZZ	5 589					
<b>132</b>		<b>210</b>			<b>57 743</b>					
132	Prijatie	220	637005.51831000	ZZZ	41 199					
132	Prijatie	220	637006.52780000	ZZZ	2 428					
<b>132</b>		<b>220</b>			<b>43 627</b>					
132	Prijatie	230	637005.51831000	ZZZ	17 164					
132	Prijatie	230	637006.52780000	ZZZ	1 178					
<b>132</b>		<b>230</b>			<b>18 342</b>					
132	Prijatie	240	637005.51831000	ZZZ	8 988					
132	Prijatie	240	637006.52780000	ZZZ	1 346					
<b>132</b>		<b>240</b>			<b>10 334</b>					
132	Prijatie	250	637005.51831000	ZZZ	11 784					
132	Prijatie	250	637006.52780000	ZZZ	1 786					
<b>132</b>		<b>250</b>			<b>13 570</b>					

Poradové číslo	Dátum	Fond	Protokolárne číslo	Druh operácie	Druh rozpočtu	Finančné stredisko	Finanč.položka	Program rozpočtu	Suma v eur
		132		Prijatie		260	635004.51151000	ZZZ	425
		132		Odoslanie		260	631001.51210000	ZZZ	425
		132		Prijatie		260	637005.51831000	ZZZ	28 077
		132		Prijatie		260	637006.52780000	ZZZ	2 111
		<b>132</b>				<b>260</b>			<b>30 188</b>
		132		Prijatie		270	642013.52750000	ZZZ	3 663
		132		Prijatie		270	642013.52820000	ZZZ	7 324
		132		Prijatie		270	637005.51831000	ZZZ	82 298
		132		Prijatie		270	637006.52780000	ZZZ	3 036
		<b>132</b>				<b>270</b>			<b>96 321</b>
		132		Prijatie		280	637005.51831000	ZZZ	35 503
		132		Prijatie		280	637006.52780000	ZZZ	870
		<b>132</b>				<b>280</b>			<b>36 373</b>
		132		Prijatie		290	637005.51831000	ZZZ	34 816
		132		Prijatie		290	637006.52780000	ZZZ	1 697
		<b>132</b>				<b>290</b>			<b>36 513</b>
		132		Prijatie		300	642013.52750000	ZZZ	980
		132		Prijatie		300	642013.52820000	ZZZ	1 961
		132		Prijatie		300	637005.51831000	ZZZ	55 559
		132		Prijatie		300	637006.52780000	ZZZ	3 311
		<b>132</b>				<b>300</b>			<b>61 811</b>
		132		Odoslanie		31	642013.52750000	ZZZ	16 201
		132		Odoslanie		31	642013.52820000	ZZZ	32 397
		132		Odoslanie		31	637005.51831000	ZZZ	1 937 672
		132		Odoslanie		31	637006.52780000	ZZZ	91 929
		<b>132</b>				<b>31</b>			<b>2 078 199</b>
		132		Prijatie		310	637005.51831000	ZZZ	24 482
		132		Prijatie		310	637006.52780000	ZZZ	635
		<b>132</b>				<b>310</b>			<b>25 117</b>
		132		Prijatie		320	637005.51831000	ZZZ	54 288
		132		Prijatie		320	637006.52780000	ZZZ	812
		<b>132</b>				<b>320</b>			<b>55 100</b>
		132		Prijatie		330	642013.52750000	ZZZ	1 318
		132		Prijatie		330	642013.52820000	ZZZ	2 636
		132		Prijatie		330	637005.51831000	ZZZ	44 897
		132		Prijatie		330	637006.52780000	ZZZ	1 433
		<b>132</b>				<b>330</b>			<b>50 284</b>
		132		Prijatie		340	642013.52750000	ZZZ	2 621
		132		Prijatie		340	642013.52820000	ZZZ	5 241
		132		Prijatie		340	637005.51831000	ZZZ	108 113
		132		Prijatie		340	637006.52780000	ZZZ	3 085
		<b>132</b>				<b>340</b>			<b>119 060</b>
		132		Prijatie		360	637005.51831000	ZZZ	21 420
		132		Prijatie		360	637006.52780000	ZZZ	1 712
		<b>132</b>				<b>360</b>			<b>23 132</b>
		132		Prijatie		370	637005.51831000	ZZZ	41 378
		132		Prijatie		370	637006.52780000	ZZZ	1 042
		<b>132</b>				<b>370</b>			<b>42 420</b>
		132		Prijatie		380	637005.51831000	ZZZ	31 296
		132		Prijatie		380	637006.52780000	ZZZ	3 365
		<b>132</b>				<b>380</b>			<b>34 661</b>
		132		Prijatie		390	642013.52750000	ZZZ	2 557
		132		Prijatie		390	642013.52820000	ZZZ	5 113
		132		Prijatie		390	637005.51831000	ZZZ	52 212
		<b>132</b>				<b>390</b>			<b>59 882</b>
27.									
630	20.10.2020	132	BA--1171938/2020	Odoslanie	Rozpočtové opatrenie správneho fondu, ústredie	35	633006.50121000	ZZZ	200
		132		Prijatie		35	633004.50124000	ZZZ	200
		132		Odoslanie		35	633006.50111000	ZZZ	300
		132		Prijatie		35	637003.50163000	ZZZ	300
		132		Odoslanie		35	635006.51110000	ZZZ	25 000
		132		Prijatie		35	637004.51812000	ZZZ	15 000
		132		Prijatie		35	634004.51829000	ZZZ	10 000
		<b>132</b>				<b>35</b>			-
		136		Odoslanie		35	634001.50131000	ZZZ	50
		136		Prijatie		35	633015.50133000	ZZZ	50
		<b>136</b>				<b>35</b>			-
		137		Odoslanie		35	634001.50131000	ZZZ	50
		137		Prijatie		35	633015.50133000	ZZZ	50
		<b>137</b>				<b>35</b>			-
28.									
697	28.10.2020	132	BA--1125904/2020	Prijatie	Rozpočtové opatrenie správneho fondu, ústredie	20	642012.52740000	ZZZ	10 919
		132		Prijatie		20	642012.52810000	ZZZ	4 368
		132		Prijatie		20	642013.52750000	ZZZ	3 504
		132		Prijatie		20	642013.52820000	ZZZ	7 008
		132		Prijatie		20	637005.51831000	ZZZ	297 089
		132		Prijatie		20	637006.52780000	ZZZ	10 201
		<b>132</b>				<b>20</b>			<b>333 089</b>
		132		Prijatie		40	637005.51831000	ZZZ	17 586
		132		Prijatie		40	637006.52780000	ZZZ	1 903
		132		Odoslanie		40	635002.51130000	ZZZ	1 000
		132		Prijatie		40	633006.50111200	ZZZ	1 000
		<b>132</b>				<b>40</b>			<b>19 489</b>
		132		Prijatie		50	642013.52750000	ZZZ	1 059
		132		Prijatie		50	642013.52820000	ZZZ	2 118
		132		Odoslanie		50	635006.51110000	ZZZ	3 150
		132		Prijatie		50	642015.52770000	ZZZ	3 150
		<b>132</b>				<b>50</b>			<b>3 177</b>
		132		Odoslanie		60	635002.51130000	ZZZ	2 100
		132		Prijatie		60	633006.50111200	ZZZ	2 100
		<b>132</b>				<b>60</b>			-
		132		Odoslanie		70	635002.51130000	ZZZ	4 500
		132		Prijatie		70	633006.50111200	ZZZ	4 500
		<b>132</b>				<b>70</b>			-
		132		Odoslanie		80	633001.50142100	ZZZ	5 500
		132		Prijatie		80	633006.50111200	ZZZ	5 500
		<b>132</b>				<b>80</b>			-
		132		Odoslanie		90	635002.51130000	ZZZ	3 000
		132		Prijatie		90	633006.50111200	ZZZ	3 000
		<b>132</b>				<b>90</b>			-

Poradové číslo	Dátum	Fond	Protokolárne číslo	Druh operácie	Druh rozpočtu	Finančné stredisko	Finanč.položka	Program rozpočtu	Suma v eur
		132		Prijatie		110	642013.52750000	ZZZ	3 793
		132		Prijatie		110	642013.52820000	ZZZ	7 586
		132		Odoslanie		110	635002.51130000	ZZZ	1 000
		132		Odoslanie		110	635004.51151000	ZZZ	500
		132		Prijatie		110	633006.50111200	ZZZ	1 500
		<b>132</b>				<b>110</b>			<b>11 379</b>
		132		Prijatie		140	635004.51151000	ZZZ	1 955
		132		Odoslanie		140	637004.51828000	ZZZ	1 955
		132		Prijatie		140	633006.50111200	ZZZ	1 500
		132		Odoslanie		140	635002.51130000	ZZZ	1 500
		<b>132</b>				<b>140</b>			<b>-</b>
		132		Prijatie		150	642013.52750000	ZZZ	1 270
		132		Prijatie		150	642013.52820000	ZZZ	2 539
		<b>132</b>				<b>150</b>			<b>3 809</b>
		132		Odoslanie		160	635002.51130000	ZZZ	2 200
		132		Prijatie		160	633006.50111200	ZZZ	2 200
		<b>132</b>				<b>160</b>			<b>-</b>
		132		Prijatie		170	637005.51831000	ZZZ	18 361
		132		Prijatie		170	637006.52780000	ZZZ	741
		<b>132</b>				<b>170</b>			<b>19 102</b>
		132		Prijatie		190	637005.51831000	ZZZ	20 164
		132		Prijatie		190	637006.52780000	ZZZ	1 501
		132		Odoslanie		190	635002.51130000	ZZZ	640
		132		Prijatie		190	633006.50111200	ZZZ	640
		<b>132</b>				<b>190</b>			<b>21 665</b>
		132		Odoslanie		200	637004.51828000	ZZZ	3 500
		132		Prijatie		200	633006.50111200	ZZZ	3 500
		<b>132</b>				<b>200</b>			<b>-</b>
		132		Odoslanie		230	635004.51151000	ZZZ	250
		132		Odoslanie		230	635002.51130000	ZZZ	200
		132		Prijatie		230	633006.50111200	ZZZ	450
		<b>132</b>				<b>230</b>			<b>-</b>
		132		Prijatie		240	633006.50111200	ZZZ	2 020
		132		Odoslanie		240	635002.51130000	ZZZ	2 020
		<b>132</b>				<b>240</b>			<b>-</b>
		132		Prijatie		250	637005.51831000	ZZZ	3 283
		132		Prijatie		250	637006.52780000	ZZZ	2 641
		132		Odoslanie		250	635002.51130000	ZZZ	990
		132		Odoslanie		250	635004.51151000	ZZZ	100
		132		Prijatie		250	633006.50111200	ZZZ	1 090
		<b>132</b>				<b>250</b>			<b>5 924</b>
		132		Prijatie		290	637005.51831000	ZZZ	12 580
		132		Prijatie		290	637006.52780000	ZZZ	1 625
		132		Odoslanie		290	637005.51813000	ZZZ	1 663
		132		Prijatie		290	633006.50111200	ZZZ	1 663
		<b>132</b>				<b>290</b>			<b>14 205</b>
		132		Prijatie		300	642013.52750000	ZZZ	1 355
		132		Prijatie		300	642013.52820000	ZZZ	2 710
		132		Prijatie		300	637005.51831000	ZZZ	10 561
		132		Prijatie		300	637006.52780000	ZZZ	530
		<b>132</b>				<b>300</b>			<b>15 156</b>
		132		Odoslanie		31	642013.52750000	ZZZ	26 019
		132		Odoslanie		31	642013.52820000	ZZZ	34 568
		132		Odoslanie		31	637005.51831000	ZZZ	418 116
		132		Odoslanie		31	637006.52780000	ZZZ	23 733
		<b>132</b>				<b>31</b>			<b>502 436</b>
		132		Prijatie		320	642013.52750000	ZZZ	1 049
		132		Prijatie		320	642013.52820000	ZZZ	2 098
		<b>132</b>				<b>320</b>			<b>3 147</b>
		132		Prijatie		340	642013.52750000	ZZZ	3 070
		132		Prijatie		340	642013.52820000	ZZZ	6 141
		132		Prijatie		340	637005.51831000	ZZZ	32 229
		132		Prijatie		340	637006.52780000	ZZZ	3 519
		132		Odoslanie		340	635002.51130000	ZZZ	4 036
		132		Prijatie		340	633006.50111200	ZZZ	4 036
		<b>132</b>				<b>340</b>			<b>44 959</b>
		132		Prijatie		360	637005.51831000	ZZZ	6 263
		132		Prijatie		360	637006.52780000	ZZZ	1 072
		<b>132</b>				<b>360</b>			<b>7 335</b>
		132		Odoslanie		370	635002.51130000	ZZZ	1 050
		132		Prijatie		370	633006.50111200	ZZZ	1 050
		<b>132</b>				<b>370</b>			<b>-</b>
29.									
703	29.10.2020	132	BA--1212629/2020	Odoslanie	Rozpočtové opatrenie správneho fondu, ústredie	31	637006.52780000	ZZZ	41 425
		132		Prijatie		31	637004.51823000	ZZZ	25 000
		132		Prijatie		31	637012.53810000	ZZZ	15 000
		132		Prijatie		31	637012.54930000	ZZZ	1 425
		<b>132</b>				<b>31</b>			<b>-</b>
		132		Odoslanie		35	717002.04211220	P1505	6 090
		132		Prijatie		35	717002.04211220	P1317	6 090
		<b>132</b>				<b>35</b>			<b>-</b>
30.									
708	30.10.2020	132	BA--0909418/2020	Prijatie	Rozpočtové opatrenie správneho fondu, ústredie	20	637004.51828000	ZZZ	134 650
		132		Prijatie		20	642015.52770000	ZZZ	18 000
		<b>132</b>				<b>20</b>			<b>152 650</b>
		132		Prijatie		40	637004.51828000	ZZZ	22 100
		132		Prijatie		40	642015.52770000	ZZZ	1 000
		<b>132</b>				<b>40</b>			<b>23 100</b>
		132		Prijatie		60	637004.51828000	ZZZ	4 300
		<b>132</b>				<b>60</b>			<b>4 300</b>
		132		Prijatie		70	637004.51828000	ZZZ	16 300
		<b>132</b>				<b>70</b>			<b>16 300</b>
		132		Prijatie		90	637004.51828000	ZZZ	15 300
		132		Prijatie		90	642015.52770000	ZZZ	2 280
		<b>132</b>				<b>90</b>			<b>17 580</b>
		132		Prijatie		100	637004.51828000	ZZZ	15 000
		132		Prijatie		100	642015.52770000	ZZZ	3 000
		<b>132</b>				<b>100</b>			<b>18 000</b>
		132		Prijatie		110	637004.51828000	ZZZ	36 300
		132		Prijatie		110	642015.52770000	ZZZ	3 500

Poradové číslo	Dátum	Fond	Protokolárne číslo	Druh operácie	Druh rozpočtu	Finančné stredisko	Finanč.položka	Program rozpočtu	Suma v eur
		132				110			39 800
		132		Prijatie		120	637004.51828000	ZZZ	11 400
		132		Prijatie		120			11 400
		132		Prijatie		130	637004.51828000	ZZZ	10 000
		132		Prijatie		130	642015.52770000	ZZZ	3 096
		132				130			13 096
		132		Prijatie		140	637004.51828000	ZZZ	8 000
		132				140			8 000
		132		Prijatie		150	637004.51828000	ZZZ	9 200
		132				150			9 200
		132		Prijatie		160	637004.51828000	ZZZ	36 300
		132				160			36 300
		132		Prijatie		170	637004.51828000	ZZZ	35 000
		132		Prijatie		170	642015.52770000	ZZZ	2 000
		132				170			37 000
		132		Prijatie		180	637004.51828000	ZZZ	26 800
		132		Prijatie		180	642015.52770000	ZZZ	1 124
		132				180			27 924
		132		Prijatie		190	637004.51828000	ZZZ	18 000
		132		Prijatie		190	642015.52770000	ZZZ	2 545
		132				190			20 545
		132		Prijatie		210	642015.52770000	ZZZ	6 000
		132				210			6 000
		132		Prijatie		220	637004.51828000	ZZZ	15 000
		132		Prijatie		220	642015.52770000	ZZZ	780
		132				220			15 780
		132		Prijatie		230	637004.51828000	ZZZ	2 500
		132		Prijatie		230	642015.52770000	ZZZ	1 000
		132				230			3 500
		132		Prijatie		240	637004.51828000	ZZZ	5 100
		132				240			5 100
		132		Prijatie		250	637004.51828000	ZZZ	13 400
		132				250			13 400
		132		Prijatie		260	637004.51828000	ZZZ	18 000
		132				260			18 000
		132		Prijatie		270	637004.51828000	ZZZ	10 200
		132		Prijatie		270	642015.52770000	ZZZ	6 000
		132				270			16 200
		132		Prijatie		280	642015.52770000	ZZZ	4 045
		132				280			4 045
		132		Prijatie		290	637004.51828000	ZZZ	13 400
		132		Prijatie		290	642015.52770000	ZZZ	2 000
		132				290			15 400
		132		Prijatie		300	637004.51828000	ZZZ	17 000
		132		Prijatie		300	642015.52770000	ZZZ	6 700
		132				300			23 700
		132		Prijatie		31	637005.51831000	ZZZ	728 540
		132				31			728 540
		132		Prijatie		310	637004.51828000	ZZZ	16 300
		132				310			16 300
		132		Prijatie		320	637004.51828000	ZZZ	1 500
		132		Prijatie		320	642015.52770000	ZZZ	3 040
		132				320			4 540
		132		Prijatie		330	637004.51828000	ZZZ	5 000
		132		Prijatie		330	642015.52770000	ZZZ	2 000
		132				330			7 000
		132		Odoslanie		35	713001.04241200	P2012	50 000
		132		Odoslanie		35	713004.04221230	P1808	120
		132		Odoslanie		35	713005.04221240	P2013	525 000
		132		Odoslanie		35	716000.04251200	P2001	22 000
		132		Odoslanie		35	716000.04251200	P1912	500
		132		Odoslanie		35	716000.04251200	P1419	81 520
		132		Odoslanie		35	716000.04251200	P1712	45 000
		132		Odoslanie		35	716000.04251200	P1011	50 000
		132		Odoslanie		35	716000.04251200	P1111	50 000
		132		Odoslanie		35	716000.04251200	P2005	40 000
		132		Odoslanie		35	716000.04251200	P1902	50 000
		132		Odoslanie		35	716000.04251200	P1308	5 000
		132		Odoslanie		35	716000.04251200	P2004	4 000
		132		Odoslanie		35	716000.04251200	P1515	1 000
		132		Odoslanie		35	717002.04211220	P1101	80 500
		132		Odoslanie		35	717002.04211220	P2014	20 960
		132		Odoslanie		35	717002.04211220	P2006	10 000
		132		Odoslanie		35	717002.04211220	P1505	4 400
		132		Odoslanie		35	717002.04211220	P2007	185 000
		132		Odoslanie		35	717002.04211220	P2010	11 000
		132		Odoslanie		35	717002.04211220	P2011	76 000
		132		Odoslanie		35	717003.04211230	P2002	48 000
		132				35			1 360 000
		132		Prijatie		360	637004.51828000	ZZZ	10 000
		132		Prijatie		360	642015.52770000	ZZZ	2 500
		132				360			12 500
		132		Prijatie		370	637004.51828000	ZZZ	8 900
		132				370			8 900
		132		Prijatie		380	637004.51828000	ZZZ	16 600
		132				380			16 600
		132		Prijatie		390	637004.51828000	ZZZ	7 300
		132		Prijatie		390	642015.52770000	ZZZ	2 000
		132				390			9 300
714	30.10.2020	132	BA--1221816/2020	Odoslanie	Rozpočtové opatrenie	20	635002.51130000	ZZZ	3 000
		132		Prijatie	správneho fondu, ústredie	20	633006.50111200	ZZZ	3 000
		132				20			-
		132		Prijatie		80	637005.51831000	ZZZ	14 086
		132		Prijatie		80	637006.52780000	ZZZ	3 930
		132				80			18 016
		132		Prijatie		90	637005.51831000	ZZZ	13 222
		132		Prijatie		90	637006.52780000	ZZZ	1 648
		132				90			14 870
		132		Prijatie		180	637005.51831000	ZZZ	13 080

Poradové číslo	Dátum	Fond	Protokolárne číslo	Druh operácie	Druh rozpočtu	Finančné stredisko	Finanč.položka	Program rozpočtu	Suma v eur
		132		Prijatie		180	637006.52780000	ZZZ	582
		<b>132</b>				<b>180</b>			<b>13 662</b>
		132		Odoslanie		210	635002.51130000	ZZZ	1 442
		132		Odoslanie		210	635004.51151000	ZZZ	236
		132		Prijatie		210	633006.50111200	ZZZ	1 678
		<b>132</b>				<b>210</b>			-
		132		Odoslanie		31	637005.51831000	ZZZ	40 388
		132		Odoslanie		31	637006.52780000	ZZZ	6 160
32		<b>132</b>				<b>31</b>			<b>46 548</b>
784	11.11.2020	132	BA--1263352/2020	Prijatie	Rozpočtové opatrenie správneho fondu, ústredie	240	635006.51110000	ZZZ	11 600
		132				240			11 600
		132		Odoslanie		35	633001.50142100	ZZZ	32 001
		132				35			32 001
		132		Prijatie		360	637012.53810000	ZZZ	20 401
33		132				360			20 401
786	11.11.2020	132	BA--1247316/2020	Odoslanie	Rozpočtové opatrenie správneho fondu, ústredie	43	711003.04121200	E1901	3 048 822
		132		Odoslanie		43	711003.04121200	I2001	1 267 495
		132		Odoslanie		43	713002.04221210	E1901	113 640
		132		Prijatie		43	713002.04221210	I2001	1 042 374
		132		Odoslanie		43	713003.04221220	I2001	28 919
		132		Prijatie		43	632005.51451000	ZZZ	23 195
		132		Prijatie		43	632004.51818000	ZZZ	27 705
		132		Prijatie		43	633002.50142200	ZZZ	167 908
		132		Prijatie		43	633003.50142300	ZZZ	16 680
		132		Prijatie		43	633006.50111100	ZZZ	7 000
		132		Prijatie		43	633006.50111200	ZZZ	249 152
		132		Prijatie		43	633013.51841000	ZZZ	54 911
		132		Odoslanie		43	635002.51130000	ZZZ	64 986
		132		Prijatie		43	637040.51815000	ZZZ	8 256
		132		Prijatie		43	637040.51826000	ZZZ	84 000
		132		Prijatie		43	637040.51822100	ZZZ	2 842 881
		<b>132</b>				<b>43</b>			<b>200</b>
		136		Odoslanie		43	632005.51451000	ZZZ	100
		<b>136</b>				<b>43</b>			<b>100</b>
		137		Odoslanie		43	632005.51451000	ZZZ	100
34		<b>137</b>				<b>43</b>			<b>100</b>
						<b>43</b>			-
801	23.11.2020	132	BA--1303583/2020	Prijatie	Rozpočtové opatrenie správneho fondu, ústredie	40	637005.51831000	ZZZ	6 035
		132		Prijatie		40	637006.52780000	ZZZ	791
		<b>132</b>				<b>40</b>			<b>6 826</b>
		132		Odoslanie		50	635006.51110000	ZZZ	560
		132		Prijatie		50	633006.50111200	ZZZ	560
		<b>132</b>				<b>50</b>			-
		132		Prijatie		130	637005.51831000	ZZZ	12 726
		132		Prijatie		130	637006.52780000	ZZZ	1 159
		<b>132</b>				<b>130</b>			<b>13 885</b>
		132		Prijatie		150	637005.51831000	ZZZ	25 458
		132		Prijatie		150	637006.52780000	ZZZ	2 192
		<b>132</b>				<b>150</b>			<b>27 650</b>
		132		Prijatie		160	637005.51831000	ZZZ	29 604
		132		Prijatie		160	637006.52780000	ZZZ	5 750
		<b>132</b>				<b>160</b>			<b>35 354</b>
		132		Odoslanie		170	635002.51130000	ZZZ	3 000
		132		Prijatie		170	633006.50111200	ZZZ	3 000
		<b>132</b>				<b>170</b>			-
		132		Prijatie		210	637005.51831000	ZZZ	5 210
		132		Prijatie		210	637006.52780000	ZZZ	2 222
		<b>132</b>				<b>210</b>			<b>7 432</b>
		132		Odoslanie		240	637004.51828000	ZZZ	1 000
		132		Prijatie		240	642015.52770000	ZZZ	1 000
		<b>132</b>				<b>240</b>			-
		132		Prijatie		260	637005.51831000	ZZZ	10 684
		132		Prijatie		260	637006.52780000	ZZZ	881
		<b>132</b>				<b>260</b>			<b>11 565</b>
		132		Prijatie		270	637006.52780000	ZZZ	1 644
		132		Prijatie		270	637005.51831000	ZZZ	16 696
		<b>132</b>				<b>270</b>			<b>18 340</b>
		132		Odoslanie		31	637005.51831000	ZZZ	106 413
		132		Odoslanie		31	637006.52780000	ZZZ	14 639
35		<b>132</b>				<b>31</b>			<b>121 052</b>
810	25.11.2020	132	BA--1303811/2020	Prijatie	Rozpočtové opatrenie správneho fondu, ústredie	160	632003.51410000	ZZZ	15 000
		132		Prijatie		160	642015.52770000	ZZZ	4 000
		<b>132</b>				<b>160</b>			<b>19 000</b>
		132		Prijatie		220	642015.52770000	ZZZ	3 000
		<b>132</b>				<b>220</b>			<b>3 000</b>
		132		Prijatie		270	632003.51410000	ZZZ	18 250
		<b>132</b>				<b>270</b>			<b>18 250</b>
		132		Odoslanie		35	717003.04211230	P1903	40 250
36		<b>132</b>				<b>35</b>			<b>40 250</b>
811	26.11.2020	132	BA--1343305/2020	Odoslanie	Rozpočtové opatrenie správneho fondu, ústredie	31	637006.52780000	ZZZ	25 138
		132		Odoslanie		31	631002.51220000	ZZZ	6 500
		132		Prijatie		31	633009.50161000	ZZZ	3 000
		132		Prijatie		31	632003.51920000	ZZZ	9 000
		132		Prijatie		31	637012.54930000	ZZZ	19 638
37		<b>132</b>				<b>31</b>			-
878	16.12.2020	132	BA--1469994/2020	Prijatie	Rozpočtové opatrenie správneho fondu, ústredie	20	642013.52750000	ZZZ	3 822
		132		Prijatie		20	642013.52820000	ZZZ	7 644
		132		Prijatie		20	637005.51831000	ZZZ	80 654
		132		Prijatie		20	637006.52780000	ZZZ	3 283
		<b>132</b>				<b>20</b>			<b>95 403</b>
		132		Odoslanie		60	637004.51828000	ZZZ	4 300
		132		Prijatie		60	642015.52770000	ZZZ	4 300
		<b>132</b>				<b>60</b>			-
		132		Prijatie		90	637005.51831000	ZZZ	5 673



Poradové číslo	Dátum	Fond	Protokolárne číslo	Druh operácie	Druh rozpočtu	Finančné stredisko	Finanč.položka	Program rozpočtu	Suma v eur
		132		Prijatie		90	637006.52780000	ZZZ	296
		<b>132</b>				<b>90</b>			<b>5 969</b>
		132		Prijatie		100	637005.51831000	ZZZ	27 892
		132		Prijatie		100	637006.52780000	ZZZ	3 505
		<b>132</b>				<b>100</b>			<b>31 397</b>
		132		Prijatie		110	637005.51831000	ZZZ	140 699
		132		Prijatie		110	637006.52780000	ZZZ	2 851
		<b>132</b>				<b>110</b>			<b>143 550</b>
		132		Prijatie		170	637005.51831000	ZZZ	9 631
		132		Prijatie		170	637006.52780000	ZZZ	608
		<b>132</b>				<b>170</b>			<b>10 239</b>
		132		Prijatie		200	642013.52750000	ZZZ	1 141
		132		Prijatie		200	642013.52820000	ZZZ	2 282
		<b>132</b>				<b>200</b>			<b>3 423</b>
		132		Prijatie		250	637005.51831000	ZZZ	3 298
		132		Prijatie		250	637006.52780000	ZZZ	96
		<b>132</b>				<b>250</b>			<b>3 394</b>
		132		Prijatie		300	637005.51831000	ZZZ	12 789
		132		Prijatie		300	637006.52780000	ZZZ	275
		132		Odoslanie		300	637004.51828000	ZZZ	1 044
		132		Prijatie		300	635004.51151000	ZZZ	822
		132		Prijatie		300	635002.51130000	ZZZ	222
		<b>132</b>				<b>300</b>			<b>13 064</b>
		132		Odoslanie		31	642013.52750000	ZZZ	20 524
		132		Odoslanie		31	637005.51831000	ZZZ	312 630
		132		Odoslanie		31	637006.52780000	ZZZ	14 070
		<b>132</b>				<b>31</b>			<b>347 224</b>
		132		Prijatie		330	637005.51831000	ZZZ	11 621
		132		Prijatie		330	637006.52780000	ZZZ	275
		<b>132</b>				<b>330</b>			<b>11 896</b>
		132		Prijatie		370	637005.51831000	ZZZ	6 453
		132		Prijatie		370	637006.52780000	ZZZ	2 499
		<b>132</b>				<b>370</b>			<b>8 952</b>
		132		Prijatie		390	642013.52750000	ZZZ	1 879
		132		Prijatie		390	642013.52820000	ZZZ	3 756
		132		Prijatie		390	637005.51831000	ZZZ	13 920
		132		Prijatie		390	637006.52780000	ZZZ	382
38.		<b>132</b>				<b>390</b>			<b>19 937</b>
888	17.12.2020	132	BA--1477112/2020	Odoslanie	Rozpočtové opatrenie	31	631001.51210000	ZZZ	4 000
		132		Odoslanie	správneho fondu, ústredie	31	631002.51220000	ZZZ	2 000
		132		Odoslanie		31	637001.51825000	ZZZ	5 000
		132		Odoslanie		31	637006.52780000	ZZZ	123 000
		132		Prijatie		31	632003.51410000	ZZZ	61 000
		132		Prijatie		31	632003.51910000	ZZZ	50 000
		132		Prijatie		31	637027.54920000	ZZZ	23 000
		132		Odoslanie		31	642013.52750000	ZZZ	30 000
		132		Prijatie		31	642015.52770000	ZZZ	30 000
39.		<b>132</b>				<b>31</b>			-
893	18.12.2020	132	BA--1499223/2020	Prijatie	Rozpočtové opatrenie	290	642013.52750000	ZZZ	1 093
		132		Prijatie	správneho fondu, ústredie	290	642013.52820000	ZZZ	2 185
		132		Prijatie		290	637005.51831000	ZZZ	16 585
		132		Odoslanie		290	637005.51813000	ZZZ	2 500
		132		Prijatie		290	642015.52770000	ZZZ	2 500
		<b>132</b>				<b>290</b>			<b>19 863</b>
		132		Odoslanie		31	642013.52750000	ZZZ	3 278
		132		Odoslanie		31	637005.51831000	ZZZ	16 585
40.		<b>132</b>				<b>31</b>			<b>19 863</b>
904	23.12.2020	132	BA--1506023/2020	Odoslanie	Rozpočtové opatrenie	160	633006.50111200	ZZZ	46
		132		Prijatie	správneho fondu, ústredie	160	635002.51130000	ZZZ	46
		<b>132</b>				<b>160</b>			-
		132		Odoslanie		360	633006.50111200	ZZZ	533
		132		Prijatie		360	635002.51130000	ZZZ	533
		<b>132</b>				<b>360</b>			-
		132		Prijatie		43	632005.51451000	ZZZ	31 328
		132		Odoslanie		43	633002.50142200	ZZZ	211 849
		132		Prijatie		43	633013.51841000	ZZZ	11 607
		132		Prijatie		43	635002.51130000	ZZZ	83 283
		132		Prijatie		43	637040.51822100	ZZZ	205 177
		132		Odoslanie		43	637040.51826000	ZZZ	84 000
		132		Odoslanie		43	713002.04221210	I2001	35 546
41.		<b>132</b>				<b>43</b>			-
908	23.12.2020	132	BA--1482673/2020	Prijatie	Rozpočtové opatrenie	90	632003.51410000	ZZZ	8 000
		132		Prijatie	správneho fondu, ústredie	90	637016.52710000	ZZZ	1 600
		132		Prijatie		90	642015.52770000	ZZZ	2 900
		<b>132</b>				<b>90</b>			<b>12 500</b>
		<b>132</b>		<b>Prijatie</b>		<b>150</b>	<b>632003.51410000</b>	<b>ZZZ</b>	<b>13 700</b>
		132		Prijatie		150	637014.52720000	ZZZ	5 123
		<b>132</b>				<b>150</b>			<b>18 823</b>
		132		Prijatie		180	632003.51410000	ZZZ	12 900
		132		Prijatie		180	632003.51930000	ZZZ	500
		132		Prijatie		180	642015.52770000	ZZZ	2 500
		<b>132</b>				<b>180</b>			<b>15 900</b>
		132		Prijatie		270	632003.51410000	ZZZ	2 000
		132		Prijatie		270	637016.52710000	ZZZ	2 800
		132		Prijatie		270	637014.52720000	ZZZ	3 700
		132		Prijatie		270	632001.50220000	ZZZ	1 500
		<b>132</b>				<b>270</b>			<b>10 000</b>
		132		Odoslanie		35	716000.04251200	P2003	30 000
		132		Odoslanie		35	716000.04251200	P1911	816
		132		Odoslanie		35	717002.04211220	P1505	20 000
		132		Odoslanie		35	713005.04221240	P2013	7 407
		<b>132</b>				<b>35</b>			<b>58 223</b>
		132		Prijatie		370	642015.52770000	ZZZ	1 000
42.		<b>132</b>				<b>370</b>			<b>1 000</b>

Poradové číslo	Dátum	Fond	Protokolárne číslo	Druh operácie	Druh rozpočtu	Finančné stredisko	Finanč.položka	Program rozpočtu	Suma v eur			
909	23.12.2020	132	BA--1512675/2020	Odoslanie	Rozpočtové opatrenie správneho fondu, ústredie	35	632001.50210000	ZZZ	20 500			
		132		Prijatie		35	632001.50220000	ZZZ	19 000			
		132		Prijatie		35	632002.50310000	ZZZ	1 500			
		132		Odoslanie		35	635006.51110000	ZZZ	27 580			
		132		Prijatie		35	636001.51610000	ZZZ	25 000			
		132		Prijatie		35	634003.51510000	ZZZ	1 580			
		132		Prijatie		35	642014.54960000	ZZZ	1 000			
		<b>132</b>				<b>35</b>					-	-
		134		Odoslanie		35	637004.51811000	ZZZ	13 100			
		134		Prijatie		35	632001.50230000	ZZZ	13 100			
		43				<b>134</b>						-
941	23.12.2020	132	BA--1489038/2020	Prijatie	Rozpočtové opatrenie správneho fondu, ústredie	20	614000.52140000	ZZZ	680 645			
		132		Prijatie		20	625002.52442000	ZZZ	259 326			
		<b>132</b>				<b>20</b>					<b>939 971</b>	
		132		Prijatie		40	614000.52140000	ZZZ	176 746			
		132		Prijatie		40	625002.52442000	ZZZ	67 341			
		<b>132</b>				<b>40</b>					<b>244 087</b>	
		132		Prijatie		50	614000.52140000	ZZZ	79 382			
		132		Prijatie		50	625002.52442000	ZZZ	30 245			
		<b>132</b>				<b>50</b>					<b>109 627</b>	
		132		Prijatie		60	614000.52140000	ZZZ	93 302			
		132		Prijatie		60	625002.52442000	ZZZ	35 549			
		<b>132</b>				<b>60</b>					<b>128 851</b>	
		132		Prijatie		70	614000.52140000	ZZZ	96 464			
		132		Prijatie		70	625002.52442000	ZZZ	36 753			
		<b>132</b>				<b>70</b>					<b>133 217</b>	
		132		Prijatie		80	614000.52140000	ZZZ	137 253			
		132		Prijatie		80	625002.52442000	ZZZ	52 294			
		<b>132</b>				<b>80</b>					<b>189 547</b>	
		132		Prijatie		90	614000.52140000	ZZZ	121 987			
		132		Prijatie		90	625002.52442000	ZZZ	46 478			
		<b>132</b>				<b>90</b>					<b>168 465</b>	
		132		Prijatie		100	614000.52140000	ZZZ	110 200			
		132		Prijatie		100	625002.52442000	ZZZ	41 987			
		<b>132</b>				<b>100</b>					<b>152 187</b>	
		132		Prijatie		110	614000.52140000	ZZZ	152 642			
		132		Prijatie		110	625002.52442000	ZZZ	58 157			
		<b>132</b>				<b>110</b>					<b>210 799</b>	
		132		Prijatie		120	614000.52140000	ZZZ	72 869			
		132		Prijatie		120	625002.52442000	ZZZ	27 764			
		<b>132</b>				<b>120</b>					<b>100 633</b>	
		132		Prijatie		130	614000.52140000	ZZZ	81 300			
		132		Prijatie		130	625002.52442000	ZZZ	30 976			
		<b>132</b>				<b>130</b>					<b>112 276</b>	
		132		Prijatie		140	614000.52140000	ZZZ	84 473			
		132		Prijatie		140	625002.52442000	ZZZ	32 185			
		<b>132</b>				<b>140</b>					<b>116 658</b>	
		132		Prijatie		150	614000.52140000	ZZZ	110 268			
		132		Prijatie		150	625002.52442000	ZZZ	42 013			
		<b>132</b>				<b>150</b>					<b>152 281</b>	
		132		Prijatie		160	614000.52140000	ZZZ	145 555			
		132		Prijatie		160	625002.52442000	ZZZ	55 457			
		<b>132</b>				<b>160</b>					<b>201 012</b>	
		132		Prijatie		170	614000.52140000	ZZZ	89 395			
		132		Prijatie		170	625002.52442000	ZZZ	34 060			
		<b>132</b>				<b>170</b>					<b>123 455</b>	
		132		Prijatie		180	614000.52140000	ZZZ	84 837			
		132		Prijatie		180	625002.52442000	ZZZ	32 323			
		<b>132</b>				<b>180</b>					<b>117 160</b>	
		132		Prijatie		190	614000.52140000	ZZZ	94 345			
		132		Prijatie		190	625002.52442000	ZZZ	35 946			
		<b>132</b>				<b>190</b>					<b>130 291</b>	
		132		Prijatie		200	614000.52140000	ZZZ	84 724			
		132		Prijatie		200	625002.52442000	ZZZ	32 280			
		<b>132</b>				<b>200</b>					<b>117 004</b>	
		132		Prijatie		210	614000.52140000	ZZZ	146 375			
		132		Prijatie		210	625002.52442000	ZZZ	55 769			
<b>132</b>		<b>210</b>					<b>202 144</b>					
132	Prijatie	220	614000.52140000	ZZZ	62 672							
132	Prijatie	220	625002.52442000	ZZZ	23 879							
<b>132</b>		<b>220</b>					<b>86 551</b>					
132	Prijatie	230	614000.52140000	ZZZ	62 838							
132	Prijatie	230	625002.52442000	ZZZ	23 942							
<b>132</b>		<b>230</b>					<b>86 780</b>					
132	Prijatie	240	614000.52140000	ZZZ	35 318							
132	Prijatie	240	625002.52442000	ZZZ	13 457							
<b>132</b>		<b>240</b>					<b>48 775</b>					
132	Prijatie	250	614000.52140000	ZZZ	80 741							
132	Prijatie	250	625002.52442000	ZZZ	30 763							
<b>132</b>		<b>250</b>					<b>111 504</b>					
132	Prijatie	260	614000.52140000	ZZZ	66 612							
132	Prijatie	260	625002.52442000	ZZZ	25 380							
<b>132</b>		<b>260</b>					<b>91 992</b>					
132	Prijatie	270	614000.52140000	ZZZ	144 968							
132	Prijatie	270	625002.52442000	ZZZ	55 233							
<b>132</b>		<b>270</b>					<b>200 201</b>					
132	Prijatie	280	614000.52140000	ZZZ	65 657							
132	Prijatie	280	625002.52442000	ZZZ	25 016							
<b>132</b>		<b>280</b>					<b>90 673</b>					
132	Prijatie	290	614000.52140000	ZZZ	83 581							
132	Prijatie	290	625002.52442000	ZZZ	31 845							
<b>132</b>		<b>290</b>					<b>115 426</b>					
132	Prijatie	300	614000.52140000	ZZZ	111 303							
132	Prijatie	300	625002.52442000	ZZZ	42 407							
<b>132</b>		<b>300</b>					<b>153 710</b>					
132	Odoslanie	31	611000.52110000	ZZZ	2 299 694							
132	Odoslanie	31	614000.52140000	ZZZ	1 758 050							
132	Odoslanie	31	625002.52442000	ZZZ	1 546 020							
<b>132</b>		<b>31</b>					<b>5 603 764</b>					

Poradové číslo	Dátum	Fond	Protokolárne číslo	Druh operácie	Druh rozpočtu	Finančné stredisko	Finanč.položka	Program rozpočtu	Suma v eur		
44		132		Prijatie		310	614000.52140000	ZZZ	59 455		
		132		Prijatie		310	625002.52442000	ZZZ	22 653		
		<b>132</b>					<b>310</b>				<b>82 108</b>
		132		Prijatie		320	614000.52140000	ZZZ	44 412		
		132		Prijatie		320	625002.52442000	ZZZ	16 921		
		<b>132</b>					<b>320</b>			<b>61 333</b>	
		132		Prijatie		330	614000.52140000	ZZZ	63 318		
		132		Prijatie		330	625002.52442000	ZZZ	24 125		
		<b>132</b>					<b>330</b>			<b>87 443</b>	
		132		Prijatie		340	614000.52140000	ZZZ	234 732		
		132		Prijatie		340	625002.52442000	ZZZ	89 433		
		<b>132</b>					<b>340</b>			<b>324 165</b>	
		132		Prijatie		360	614000.52140000	ZZZ	82 411		
		132		Prijatie		360	625002.52442000	ZZZ	31 399		
		<b>132</b>					<b>360</b>			<b>113 810</b>	
		132		Prijatie		370	614000.52140000	ZZZ	59 131		
		132		Prijatie		370	625002.52442000	ZZZ	22 529		
		<b>132</b>					<b>370</b>			<b>81 660</b>	
		132		Prijatie		380	614000.52140000	ZZZ	97 884		
		132		Prijatie		380	625002.52442000	ZZZ	37 294		
<b>132</b>			<b>380</b>			<b>135 178</b>					
132	Prijatie	390	614000.52140000	ZZZ	59 949						
132	Prijatie	390	625002.52442000	ZZZ	22 841						
		<b>132</b>			<b>390</b>			<b>82 790</b>			
1009	30.12.2020	132	BA--1512767/2020	Odoslanie	Rozpočtové opatrenie	35	633001.50142100	ZZZ	10 000		
		132		Prijatie	správneho fondu, ústredie	35	633006.50111000	ZZZ	2 000		
		132		Prijatie		35	633006.50113000	ZZZ	8 000		
		<b>132</b>				<b>35</b>			-		
		137		Odoslanie		35	635006.51110000	ZZZ	3 000		
		137		Prijatie		35	632002.50310000	ZZZ	1 000		
		137		Prijatie		35	632002.51850000	ZZZ	2 000		
		<b>137</b>				<b>35</b>			-		
45											
1013	30.12.2020	132	BA--1512728/2020	Odoslanie	Rozpočtové opatrenie	31	631001.51210000	ZZZ	2 000		
		132		Odoslanie	správneho fondu, ústredie	31	631002.51220000	ZZZ	1 000		
		132		Odoslanie		31	637001.51825000	ZZZ	7 000		
		132		Odoslanie		31	637005.51831000	ZZZ	443 163		
		132		Odoslanie		31	632003.51910000	ZZZ	28 000		
		132		Odoslanie		31	632003.51940000	ZZZ	2 500		
		132		Prijatie		31	632003.51410000	ZZZ	135 000		
		132		Prijatie		31	632003.51920000	ZZZ	15 000		
		132		Prijatie		31	637009.51833000	ZZZ	31 563		
		132		Prijatie		31	637016.52710000	ZZZ	13 500		
		132		Prijatie		31	637014.52720000	ZZZ	60 000		
		132		Prijatie		31	637012.54910000	ZZZ	90 000		
		132		Prijatie		31	637027.54920000	ZZZ	6 600		
		132		Prijatie		31	637034.54940000	ZZZ	132 000		
		132		Odoslanie		31	642013.52750000	ZZZ	19 360		
		132		Prijatie		31	642013.52820000	ZZZ	12 260		
		132		Prijatie		31	649003.54970000	ZZZ	7 100		
		<b>132</b>				<b>31</b>			-		
		133		Odoslanie		31	625002.52442200	ZZZ	9		
		133		Prijatie		31	625003.52443200	ZZZ	9		
		<b>133</b>				<b>31</b>			-		
46											
1015	31.12.2020	132	BA--1506053/2020	Odoslanie	Rozpočtové opatrenie	60	637004.51828000	ZZZ	18 570		
		132		Prijatie	správneho fondu, ústredie	60	637005.51831000	ZZZ	13 510		
		132		Prijatie		60	637006.52780000	ZZZ	1 800		
		132		Prijatie		60	642013.52750000	ZZZ	1 100		
		132		Prijatie		60	642013.52820000	ZZZ	2 160		
		<b>132</b>				<b>60</b>			-		
		132		Odoslanie		80	637005.51813000	ZZZ	540		
		132		Prijatie		80	642015.52770000	ZZZ	540		
		132		Odoslanie		80	637004.51828000	ZZZ	10 463		
		132		Prijatie		80	637005.51831000	ZZZ	9 958		
		132		Prijatie		80	637006.52780000	ZZZ	505		
		<b>132</b>				<b>80</b>			-		
		132		Prijatie		90	637005.51831000	ZZZ	592		
		132		Prijatie		90	642013.52750000	ZZZ	8 125		
		132		Prijatie		90	642013.52820000	ZZZ	16 250		
		<b>132</b>				<b>90</b>			<b>24 967</b>		
		132		Odoslanie		100	635002.51130000	ZZZ	1 259		
		132		Prijatie		100	642015.52770000	ZZZ	1 259		
		132		Odoslanie		100	637014.52720000	ZZZ	4 569		
		132		Prijatie		100	642013.52750000	ZZZ	1 523		
		132		Prijatie		100	642013.52820000	ZZZ	3 046		
		132		Prijatie		100	637005.51831000	ZZZ	2 672		
		132		Prijatie		100	637006.52780000	ZZZ	10		
		<b>132</b>				<b>100</b>			<b>2 682</b>		
		132		Odoslanie		110	637004.51828000	ZZZ	5 500		
		132		Prijatie		110	637005.51831000	ZZZ	5 500		
		132		Odoslanie		110	642015.52770000	ZZZ	1 840		
		132		Prijatie		110	642013.52750000	ZZZ	1 840		
		132		Prijatie		110	637005.51831000	ZZZ	19 655		
		132		Prijatie		110	637006.52780000	ZZZ	146		
		132		Prijatie		110	642013.52750000	ZZZ	623		
		132		Prijatie		110	642013.52820000	ZZZ	4 926		
		<b>132</b>				<b>110</b>			<b>25 350</b>		
		132		Prijatie		120	637005.51831000	ZZZ	36 002		
		132		Prijatie		120	637006.52780000	ZZZ	1 004		
		<b>132</b>				<b>120</b>			<b>37 006</b>		
		132		Prijatie		130	637005.51831000	ZZZ	5 063		
		132		Prijatie		130	637006.52780000	ZZZ	617		
		132		Prijatie		130	642013.52750000	ZZZ	1 211		
		132		Prijatie		130	642013.52820000	ZZZ	2 422		
		<b>132</b>				<b>130</b>			<b>9 313</b>		
		132		Prijatie		140	637005.51831000	ZZZ	29 924		
		132		Prijatie		140	637006.52780000	ZZZ	1 552		
		132		Prijatie		140	642013.52750000	ZZZ	1 056		

Poradové číslo	Dátum	Fond	Protokolárne číslo	Druh operácie	Druh rozpočtu	Finančné stredisko	Finanč.položka	Program rozpočtu	Suma v eur
		132		Prijatie		140	642013.52820000	ZZZ	2 111
		<b>132</b>				<b>140</b>			<b>34 643</b>
		132		Odoslanie		150	637005.51813000	ZZZ	723
		132		Prijatie		150	642015.52770000	ZZZ	723
		132		Prijatie		150	637006.52780000	ZZZ	85
		<b>132</b>				<b>150</b>			<b>85</b>
		132		Odoslanie		160	642014.54960000	ZZZ	29
		132		Odoslanie		160	642015.52770000	ZZZ	1 305
		132		Prijatie		160	637014.52720000	ZZZ	1 334
		132		Prijatie		160	637005.51831000	ZZZ	13 324
		132		Prijatie		160	637006.52780000	ZZZ	721
		<b>132</b>				<b>160</b>			<b>14 045</b>
		132		Prijatie		170	637005.51831000	ZZZ	16 157
		132		Prijatie		170	637006.52780000	ZZZ	186
		<b>132</b>				<b>170</b>			<b>16 343</b>
		132		Prijatie		180	637005.51831000	ZZZ	10 912
		132		Prijatie		180	637006.52780000	ZZZ	419
		<b>132</b>				<b>180</b>			<b>11 331</b>
		132		Prijatie		190	637005.51831000	ZZZ	11 953
		132		Prijatie		190	637006.52780000	ZZZ	795
		<b>132</b>				<b>190</b>			<b>12 748</b>
		132		Odoslanie		200	637014.52720000	ZZZ	350
		132		Prijatie		200	642015.52770000	ZZZ	350
		<b>132</b>				<b>200</b>			<b>-</b>
		132		Prijatie		210	637005.51831000	ZZZ	2 418
		132		Prijatie		210	637006.52780000	ZZZ	275
		<b>132</b>				<b>210</b>			<b>2 693</b>
		132		Prijatie		220	637005.51831000	ZZZ	4 992
		132		Prijatie		220	637006.52780000	ZZZ	1 097
		132		Prijatie		220	642013.52750000	ZZZ	1 163
		132		Prijatie		220	642013.52820000	ZZZ	2 326
		<b>132</b>				<b>220</b>			<b>9 578</b>
		132		Prijatie		230	637005.51831000	ZZZ	4 623
		132		Prijatie		230	637006.52780000	ZZZ	394
		132		Odoslanie		230	637004.51828000	ZZZ	5 017
		<b>132</b>				<b>230</b>			<b>-</b>
		132		Prijatie		240	637005.51831000	ZZZ	543
		132		Prijatie		240	637006.52780000	ZZZ	1 198
		<b>132</b>				<b>240</b>			<b>1 741</b>
		132		Prijatie		250	637005.51831000	ZZZ	710
		<b>132</b>				<b>250</b>			<b>710</b>
		132		Prijatie		260	637005.51831000	ZZZ	2 949
		132		Prijatie		260	642013.52750000	ZZZ	3 591
		132		Prijatie		260	642013.52820000	ZZZ	7 183
		<b>132</b>				<b>260</b>			<b>13 723</b>
		132		Prijatie		270	637005.51831000	ZZZ	5 176
		132		Prijatie		270	637006.52780000	ZZZ	79
		132		Prijatie		270	642013.52750000	ZZZ	3 468
		132		Prijatie		270	642013.52820000	ZZZ	6 937
		<b>132</b>				<b>270</b>			<b>15 660</b>
		132		Prijatie		280	637005.51831000	ZZZ	4 330
		132		Prijatie		280	637006.52780000	ZZZ	792
		<b>132</b>				<b>280</b>			<b>5 122</b>
		132		Prijatie		290	637005.51831000	ZZZ	2 585
		132		Odoslanie		290	637004.51828000	ZZZ	2 585
		<b>132</b>				<b>290</b>			<b>-</b>
		132		Odoslanie		31	642013.52750000	ZZZ	45 000
		132		Odoslanie		31	637005.51831000	ZZZ	183 800
		132		Odoslanie		31	637006.52780000	ZZZ	26 000
		132		Odoslanie		31	642015.52770000	ZZZ	11 000
		<b>132</b>				<b>31</b>			<b>265 800</b>
		132		Prijatie		310	637005.51831000	ZZZ	2 787
		132		Prijatie		310	637006.52780000	ZZZ	784
		132		Odoslanie		310	637004.51811000	ZZZ	3 571
		<b>132</b>				<b>310</b>			<b>-</b>
		132		Prijatie		320	637005.51831000	ZZZ	17 053
		132		Prijatie		320	637006.52780000	ZZZ	592
		<b>132</b>				<b>320</b>			<b>17 645</b>
		132		Odoslanie		330	637012.53810000	ZZZ	236
		132		Prijatie		330	642015.52770000	ZZZ	236
		132		Prijatie		330	637005.51831000	ZZZ	815
		<b>132</b>				<b>330</b>			<b>815</b>
		132		Odoslanie		340	635006.51110000	ZZZ	4 351
		132		Prijatie		340	642015.52770000	ZZZ	4 351
		132		Prijatie		340	637005.51831000	ZZZ	22 000
		132		Odoslanie		340	635006.51110000	ZZZ	12 000
		132		Odoslanie		340	635004.51150000	ZZZ	10 000
		132		Prijatie		340	637005.51831000	ZZZ	10 978
		132		Prijatie		340	637006.52780000	ZZZ	1 886
		132		Prijatie		340	642013.52750000	ZZZ	1 508
		132		Prijatie		340	642013.52820000	ZZZ	3 017
		<b>132</b>				<b>340</b>			<b>17 389</b>
		132		Odoslanie		35	717002.04211220	P1505	45 508
		<b>132</b>				<b>35</b>			<b>45 508</b>
		132		Odoslanie		360	637004.51828000	ZZZ	3 749
		132		Prijatie		360	637005.51831000	ZZZ	2 924
		132		Prijatie		360	637006.52780000	ZZZ	825
		<b>132</b>				<b>360</b>			<b>-</b>
		132		Prijatie		370	637005.51831000	ZZZ	964
		132		Prijatie		370	637006.52780000	ZZZ	128
		132		Prijatie		370	642013.52750000	ZZZ	1 117
		132		Prijatie		370	642013.52820000	ZZZ	2 233
		<b>132</b>				<b>370</b>			<b>4 442</b>
		132		Prijatie		380	635002.51130000	ZZZ	1 351
		132		Odoslanie		380	635006.51110000	ZZZ	1 351
		132		Prijatie		380	637005.51831000	ZZZ	19 929
		132		Prijatie		380	637006.52780000	ZZZ	2 669
		<b>132</b>				<b>380</b>			<b>22 598</b>
		132		Prijatie		390	642015.52770000	ZZZ	16

Poradové číslo	Dátum	Fond	Protokolárne číslo	Druh operácie	Druh rozpočtu	Finančné stredisko	Finanč.položka	Program rozpočtu	Suma v eur
		132		Odoslanie		390	637001.51825000	ZZZ	16
		132		Prijatie		390	637005.51831000	ZZZ	1 506
47.		<b>132</b>				<b>390</b>			<b>1 506</b>
1016	31.12.2020	132	BA--1506087/2020	Prijatie	Rozpočtové opatrenie správneho fondu, ústredie	43	633002.50142200	ZZZ	222 000
		132		Prijatie		43	633013.51841000	ZZZ	9 000
		132		Prijatie		43	637040.51822100	ZZZ	264 000
		132		Prijatie		43	713003.04221220	I2001	15 400
		132		Odoslanie		43	713002.04221210	I2001	510 400
48.		<b>132</b>				<b>43</b>			<b>-</b>
1020	31.12.2020	132	BA--1519810/2020	Odoslanie	Rozpočtové opatrenie správneho fondu, ústredie	20	611000.52110000	ZZZ	290 039
		132		Odoslanie		20	625002.52442000	ZZZ	186 552
		<b>132</b>				<b>20</b>			<b>476 591</b>
		132		Odoslanie		40	611000.52110000	ZZZ	31 499
		132		Odoslanie		40	625002.52442000	ZZZ	17 427
		<b>132</b>				<b>40</b>			<b>48 926</b>
		132		Odoslanie		50	611000.52110000	ZZZ	33 299
		132		Odoslanie		50	625002.52442000	ZZZ	15 316
		<b>132</b>				<b>50</b>			<b>48 615</b>
		132		Odoslanie		60	611000.52110000	ZZZ	79 719
		132		Odoslanie		60	625002.52442000	ZZZ	35 147
		<b>132</b>				<b>60</b>			<b>114 866</b>
		132		Odoslanie		70	611000.52110000	ZZZ	46 979
		132		Odoslanie		70	625002.52442000	ZZZ	24 951
		<b>132</b>				<b>70</b>			<b>71 930</b>
		132		Prijatie		80	611000.52110000	ZZZ	12 583
		132		Odoslanie		80	625002.52442000	ZZZ	3 950
		<b>132</b>				<b>80</b>			<b>8 633</b>
		132		Odoslanie		90	611000.52110000	ZZZ	38 311
		132		Odoslanie		90	625002.52442000	ZZZ	14 362
		<b>132</b>				<b>90</b>			<b>52 673</b>
		132		Odoslanie		100	611000.52110000	ZZZ	44 720
		132		Odoslanie		100	625002.52442000	ZZZ	23 849
		<b>132</b>				<b>100</b>			<b>68 569</b>
		132		Odoslanie		110	611000.52110000	ZZZ	40 027
		132		Odoslanie		110	625002.52442000	ZZZ	6 913
		<b>132</b>				<b>110</b>			<b>46 940</b>
		132		Odoslanie		120	611000.52110000	ZZZ	10 704
		132		Odoslanie		120	625002.52442000	ZZZ	13 272
		<b>132</b>				<b>120</b>			<b>23 976</b>
		132		Odoslanie		130	611000.52110000	ZZZ	34 082
		132		Odoslanie		130	625002.52442000	ZZZ	9 286
		<b>132</b>				<b>130</b>			<b>43 368</b>
		132		Odoslanie		140	611000.52110000	ZZZ	15 968
		132		Odoslanie		140	625002.52442000	ZZZ	8 906
		<b>132</b>				<b>140</b>			<b>24 874</b>
		132		Odoslanie		150	611000.52110000	ZZZ	22 795
		132		Odoslanie		150	625002.52442000	ZZZ	7 481
		<b>132</b>				<b>150</b>			<b>30 276</b>
		132		Odoslanie		160	611000.52110000	ZZZ	63 029
		132		Odoslanie		160	625002.52442000	ZZZ	32 355
		<b>132</b>				<b>160</b>			<b>95 384</b>
		132		Prijatie		170	611000.52110000	ZZZ	26 929
		132		Prijatie		170	625002.52442000	ZZZ	19 163
		<b>132</b>				<b>170</b>			<b>46 092</b>
		132		Odoslanie		180	611000.52110000	ZZZ	12 569
		132		Odoslanie		180	625002.52442000	ZZZ	9 858
		<b>132</b>				<b>180</b>			<b>22 427</b>
		132		Odoslanie		190	611000.52110000	ZZZ	22 788
		132		Odoslanie		190	625002.52442000	ZZZ	11 006
		<b>132</b>				<b>190</b>			<b>33 794</b>
		132		Odoslanie		200	611000.52110000	ZZZ	29 061
		132		Odoslanie		200	625002.52442000	ZZZ	8 850
		<b>132</b>				<b>200</b>			<b>37 911</b>
		132		Odoslanie		210	611000.52110000	ZZZ	65 886
		132		Odoslanie		210	625002.52442000	ZZZ	34 491
		<b>132</b>				<b>210</b>			<b>100 377</b>
		132		Odoslanie		220	611000.52110000	ZZZ	29 659
		132		Odoslanie		220	625002.52442000	ZZZ	6 972
		<b>132</b>				<b>220</b>			<b>36 631</b>
		132		Odoslanie		230	611000.52110000	ZZZ	42 593
		132		Odoslanie		230	625002.52442000	ZZZ	12 533
		<b>132</b>				<b>230</b>			<b>55 126</b>
		132		Odoslanie		240	611000.52110000	ZZZ	17 906
		132		Odoslanie		240	625002.52442000	ZZZ	5 132
		<b>132</b>				<b>240</b>			<b>23 038</b>
		132		Prijatie		250	611000.52110000	ZZZ	22 720
		132		Prijatie		250	625002.52442000	ZZZ	10 896
		<b>132</b>				<b>250</b>			<b>33 616</b>
		132		Prijatie		260	611000.52110000	ZZZ	24 385
		132		Prijatie		260	625002.52442000	ZZZ	16 204
		<b>132</b>				<b>260</b>			<b>40 589</b>
		132		Odoslanie		270	611000.52110000	ZZZ	6 161
		132		Odoslanie		270	625002.52442000	ZZZ	12 716
		<b>132</b>				<b>270</b>			<b>18 877</b>
		132		Odoslanie		280	611000.52110000	ZZZ	43 998
		132		Odoslanie		280	625002.52442000	ZZZ	22 008
		<b>132</b>				<b>280</b>			<b>66 006</b>
		132		Odoslanie		290	611000.52110000	ZZZ	49 352
		132		Odoslanie		290	625002.52442000	ZZZ	19 892
		<b>132</b>				<b>290</b>			<b>69 244</b>
		132		Odoslanie		300	611000.52110000	ZZZ	67 055
		132		Odoslanie		300	625002.52442000	ZZZ	31 183
		<b>132</b>				<b>300</b>			<b>98 238</b>
		132		Odoslanie		31	611000.52110000	ZZZ	1 252 656
		132		Prijatie		31	612002.52120000	ZZZ	99 689
		132		Odoslanie		31	613000.52130000	ZZZ	2 890
		132		Prijatie		31	614000.52140000	ZZZ	2 927 729
		132		Prijatie		31	621000.52411000	ZZZ	1 671 777

