

Súhrnná bilancia - bez príspevkov na SDS (s vplyvom II. piliera)

v tis. Eur

Ukazovateľ	Skutočnosť za rok 2018	Schválený rozpočet na rok 2019 */	Očakávaná skutočnosť v roku 2019	Časový rozpis rozpočtu na január až apríl 2019	Skutočnosť k 30.4.2019	% plnenia 5/2	% plnenia 5/4	Rozdiel 5-4
a	1	2	3	4	5	6	7	8
Základné údaje								
Príjmy v bežnom roku	8 213 289	8 380 651	8 447 687	2 633 139	2 647 137	31,59	100,53	13 998
z toho prostriedky zo Štátneho rozpočtu SR	106 413	0	0	0	0	0,00	0,00	0
Použitie prostriedkov jednotlivých fondov	8 112 694	8 359 931	8 545 894	2 780 673	2 829 139	33,84	101,74	48 466
Bilančný rozdiel v bežnom roku	100 595	20 720	-98 207	-147 533	-182 002	x	123,36	-34 469
Prevod z minulých rokov	565 708	628 470	666 303	628 470	666 303	106,02	106,02	37 833
Bilančný rozdiel celkom	666 303	649 190	568 096	480 937	484 301	74,60	100,70	3 364
Zdroje	8 778 997	9 009 121	9 113 990	3 261 609	3 313 440	36,78	101,59	51 831
Príjmy	8 213 289	8 380 651	8 447 687	2 633 139	2 647 137	31,59	100,53	13 998
Poistné, v tom:	8 063 534	8 340 127	8 400 520	2 618 836	2 634 246	31,59	100,59	15 410
nemocenské	701 173	735 196	742 874	230 871	232 327	31,60	100,63	1 456
starobné	4 009 009	4 126 208	4 169 214	1 296 322	1 291 382	31,30	99,62	-4 940
invalidné	1 479 081	1 537 943	1 530 720	482 552	489 723	31,84	101,49	7 171
úrazové	191 707	196 003	197 450	61 499	63 980	32,64	104,03	2 481
garančné	48 059	47 993	48 346	15 059	15 751	32,82	104,60	692
v nezamestnanosti	443 109	459 760	463 213	144 194	146 757	31,92	101,78	2 563
rezervný fond solidarity	1 191 396	1 237 024	1 248 703	388 339	394 326	31,88	101,54	5 987
Sankcie	15 066	15 600	15 600	6 499	4 166	26,71	64,10	-2 333
Ostatné príjmy	24 420	20 000	26 775	6 270	6 811	34,06	108,62	541
Príjmy z garančného poistenia po uplynutí 60 dní	3 856	4 924	4 792	1 534	1 914	38,87	124,77	380
Transfery	106 413	0	0	0	0	0,00	0,00	0
Výdavky	8 112 694	8 359 931	8 545 894	2 780 673	2 829 139	33,84	101,74	48 466
Základné fondy, v tom:	7 959 491	8 252 431	8 370 558	2 736 104	2 784 609	33,74	101,77	48 505
Základný fond nemocenského poistenia	661 224	690 374	779 091	232 622	255 394	36,99	109,79	22 772
Základný fond starobného poistenia	6 116 494	6 385 690	6 379 793	2 113 798	2 123 488	33,25	100,46	9 690
Základný fond invalidného poistenia	931 103	941 351	941 351	315 772	316 018	33,57	100,08	246
Základný fond úrazového poistenia	50 816	55 700	54 135	18 339	16 828	30,21	91,76	-1 511
Základný fond garančného poistenia	16 109	14 068	16 911	4 733	6 619	47,05	139,85	1 886
Základný fond poistenia v nezamestnanosti	183 745	165 248	199 277	50 840	66 262	40,10	130,33	15 422
Správny fond	153 203	107 500	175 336	44 569	44 530	41,42	99,91	-39
Správny fond								
Tvorba v bežnom roku	196 115	203 073	204 998	63 802	64 050	31,54	100,39	248
Použitie	153 203	107 500	175 336	44 569	44 530	41,42	99,91	-39
Bilančný rozdiel v bežnom roku	42 912	95 573	29 662	19 233	19 520	20,42	101,49	287
Prevod z minulých rokov	0	0	0	0	42 912	0,00	0,00	42 912
Bilančný rozdiel celkom	42 912	95 573	29 662	19 233	62 432	65,32	0,00	43 199

*/ Údaje sú schválené uznesením NR SR č. 1527 z 5. decembra 2018

Príjmy Sociálnej poisťovne vrátane príspevkov na SDS rok 2019

v tis. Eur

Riadok číslo	Ukazovateľ	Január	Február	Marec	Apríl	Január až apríl 2019
	Príjmy spolu s príspevkami na SDS celkom (bez prostriedkov zo ŠR)	727 462	710 953	697 559	751 115	2 887 089
	Príjmy z poistného a príspevkov na SDS (r.č. 1, 2, 3, 6, 7, 8, 10, 11, 12)	685 961	693 713	680 236	731 461	2 791 371
	Príjmy cez pobočky spolu s SDS (r.č. 1 až 6 a 10)	704 657	688 183	674 595	719 523	2 786 958
1.	Spolu zamestnanec a zamestnávateľ	633 478	640 531	626 691	669 917	2 570 617
2.	Povinne poistená SZČO	29 009	30 012	30 476	30 989	120 486
3.	Dobrovoľne poistená osoba	952	948	980	963	3 843
4.	Pokuty a penále	1 188	1 124	848	1 006	4 166
5.	Dlžné poistné */	39 432	15 256	15 428	15 231	85 347
6.	Príspevky na SDS zaplatené zamestnávateľom po uplynutí 60 dní	405	202	0	1 307	1 914
7.	Štát - poistné za zákonom určené skupiny	21 625	21 625	21 623	27 885	92 758
8.	Sociálna poisťovňa - poistné zo ZFÚP do ZFSP za poberateľov úrazovej renty (§ 88)	295	276	288	284	1 143
9.	Ostatné príjmy	881	860	1 047	3 417	6 205
10.	Príjmy z príspevkov na SDS (EAO)	193	110	172	110	585
11.	Príjmy z príspevkov na SDS (štát)	4	5	6	6	21
12.	Príjmy z otvorenia II. piliera	0	4	0	0	4

Výber poistného a príspevkov na SDS od EAO v tis. Eur

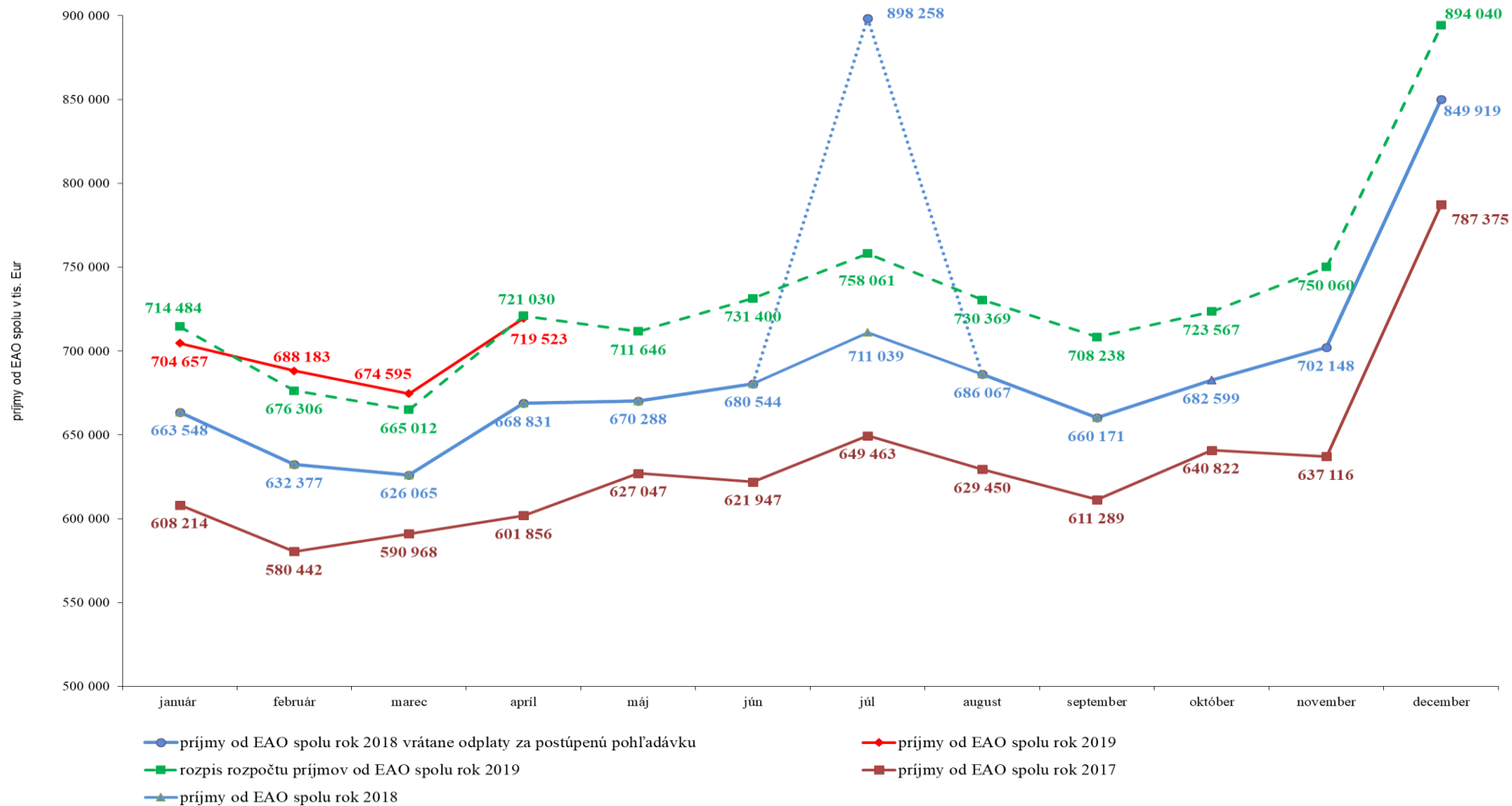

Zamestnávateľa - nepredpísané poistné

Výzvy za obdobie roka 2019	Počet odoslaných SMS a e-mailov	Počet doručených SMS a e-mailov	Počet zam., ktorých sa doruč. výzvy týkali	Objem poistného, viažuceho sa k odoslaným SMS správam a e-mailom v Eur (zo stĺpca D)	Uhradené poistné na základe upozornenia formou SMS správ a e-mailu v Eur	% úspešnosti
Január	40 190	39 183	27 523	28 656 247,38	6 012 258,10	20,98
Február	36 642	35 838	25 297	23 896 753,89	3 913 470,02	16,38

Vyhodnotenie SMS a e-mailu - zamestnávateľa

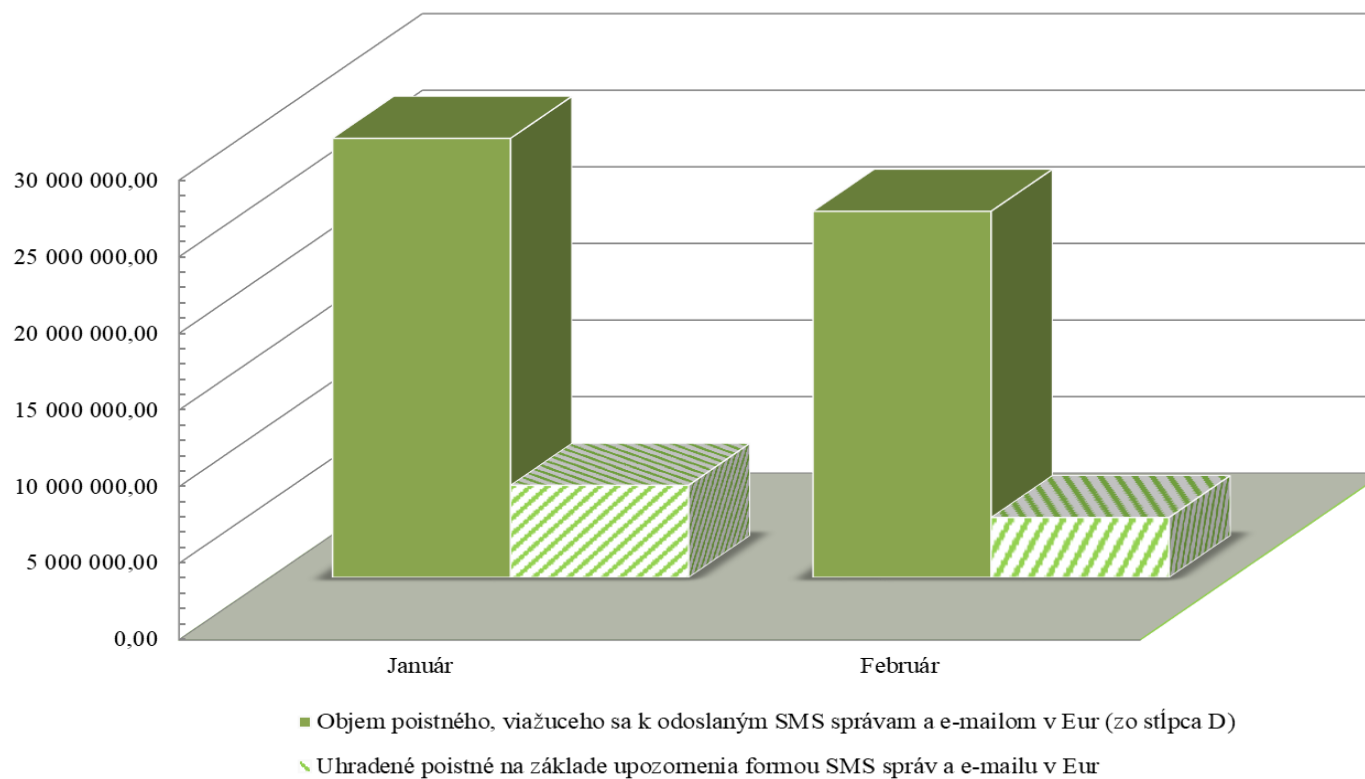

SZČO - nepredpísané poistné

Výzvy za obdobie roka 2019	Počet odoslaných SMS a e-mailov	Počet doručených SMS a e-mailov	Objem poistného, viažuceho sa k doručeným SMS a e-mailly v Eur	Uhradené poistné na základe upozornenia formou SMS správ a e-mailu v Eur	% úspešnosti
Január	21 929	19 789	2 317 158,33	257 000,19	11,09
Február	17 090	15 244	2 114 479,88	273 562,30	12,94
Marec	18 943	16 829	2 503 512,94	308 912,88	12,34

Vyhodnotenie kampaní za všetky pobočky - rok 2019

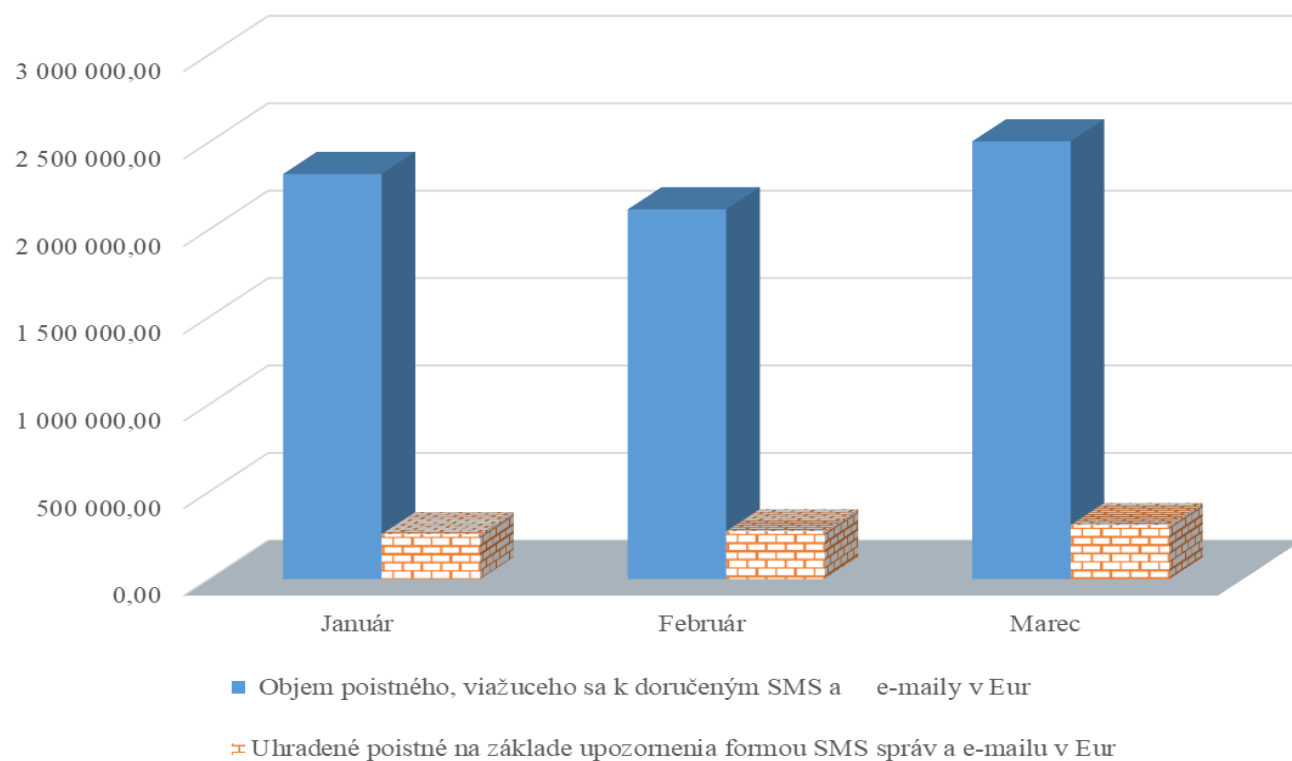

Vývoj pohľadávok Sociálnej poisťovne podľa druhov a podľa fondov mesačne v roku 2019

Stav ku dňu	Pohľadávky na poistnom a príspevkoch na SDS celkom (účet 316)	Druhy pohľadávok v tis. EUR				
		z toho		Druhy pohľadávok na základe rozhodnutia		
		pohľadávky na základe výkazu, prihlášky (účty 31611 a 316911)	pohľadávky na základe rozhodnutia	poistné	penále	Ostatné *
31. decembru 2013	667 148	44 055	623 093	434 790	173 691	14 612
31. decembru 2014	725 513	58 678	666 835	457 601	191 854	17 380
31. decembru 2015	702 698	60 002	642 696	464 238	158 093	20 365
31. decembru 2016	786 090	93 939	692 151	502 721	166 176	23 254
31. decembru 2017	878 579	96 736	781 843	571 567	184 892	25 384
31. január 2018	930 419	172 450	756 187	546 656	186 139	23 391
28. februára 2018	923 105	170 827	752 278	540 719	186 324	25 235
31. marec 2018	922 631	149 505	773 126	561 306	186 394	25 427
30. aprílu 2018	914 619	96 148	818 471	606 147	186 633	25 691
31. máju 2018	954 225	129 464	824 761	610 753	187 219	26 789
30. júnu 2018	994 546	170 740	823 806	607 131	190 191	26 483
31. júlu 2018	803 189	177 496	625 692	405 428	193 240	27 025
31. augustu 2018	940 983	165 672	775 311	430 116	318 140	27 055
30. septembru 2018	960 318	167 561	792 757	429 124	335 714	27 918
31. októbru 2018	980 956	168 256	812 700	447 537	336 928	28 235
30. novembru 2018	779 403	126 140	653 264	453 492	171 985	27 787
31. decembru 2018	778 756	137 709	641 047	438 156	174 709	28 182
31. januára 2019	818 405	167 337	651 068	446 859	176 123	28 086
28. februára 2019	829 374	160 446	668 928	462 665	176 643	29 621
31. marc 2019	835 187	141 481	693 706	486 621	177 233	29 851
30. aprílu 2019	791 050	89 426	701 623	493 239	178 324	30 061

*ostatné (pokuty,poplatky,regresy,preplatky na dávkach...)

Vývoj pohľadávok SP podľa fondov (v tis.EUR)

Pohľadávky SP podľa fondov stav	Základné fondy spolu	ZF nemoc. poistenia	ZF starob. poistenia	ZF invalid. poistenia	ZF úrazového poist.	ZF garanč. poistenia	ZF poist.v nezamest.	Rezerv.fond solidarity	Zúčtov.poist. r. 1993	Zúčtov.poist. r. 1994	Zúčtovanie štátnych dávok stredisko 147
k 31. decembru 2013	667 148	62 206	339 027	108 294	9 647	10 096	53 621	68 436	12 756	3 065	0
k 31. decembru 2014	725 513	66 849	370 809	118 278	10 898	11 444	51 881	81 764	12 504	1 088	0
k 31. decembru 2015	702 698	62 451	361 086	114 629	11 067	13 595	48 342	90 646	804	77	0
k 31. decembru 2016	786 090	69 624	403 704	127 692	12 540	15 410	54 362	102 021	661	76	0
k 31. decembru 2017	878 579	78 954	447 228	140 863	14 475	16 817	63 955	115 540	662	72	14
k 31.januára 2018	930 419	82 748	478 145	151 001	14 721	16 815	64 497	121 741	662	72	16
k 28. februára 2018	923 105	81 803	473 575	149 633	15 007	16 884	64 507	120 945	662	72	17
k 31. marc 2018	922 631	82 323	473 103	149 336	15 074	16 969	63 800	121 272	662	72	18
k 30. aprílu 2018	914 619	83 348	468 274	147 675	15 300	17 113	60 554	121 601	663	72	20
k. 31. máju 2018	954 225	84 590	493 133	156 486	15 579	17 196	61 167	125 315	663	72	24
k 30. júnu 2018	994 546	86 785	511 886	162 594	16 029	16 746	70 656	129 443	308	72	26
k 31. júlu 2018	803 189	70 898	410 536	131 550	11 352	17 070	59 302	102 072	308	72	29
k 31. augustu 2018	940 983	81 849	483 305	155 123	14 444	18 082	66 565	121 201	309	72	33
k 30. septembru 2018	960 318	83 980	491 988	158 408	15 158	18 947	67 403	124 016	308	72	38
k 31. októbru 2018	980 956	85 637	505 545	161 605	15 642	19 169	65 822	127 113	308	72	43
k 30. novembru 2018	779 403	69 796	399 973	126 393	11 478	17 718	53 050	100 567	308	72	46
k 31. decembru 2018	778 756	68 774	392 626	125 056	11 127	17 639	64 388	98 719	308	72	47
k 31. januára 2019	818 405	73 458	413 732	131 738	11 489	17 865	65 169	104 524	308	72	49
k 28. februára 2019	829 374	72 699	419 412	133 677	12 087	19 416	66 259	105 391	308	72	53
k 31. marc 2019	835 187	72 687	423 584	135 077	12 020	19 520	66 108	105 755	308	72	56
k 30. aprílu 2019	791 050	69 999	400 250	127 598	11 148	19 278	61 790	100 548	308	72	60

Pohľadávky na poistnom a príspevkoch na SDS celkom

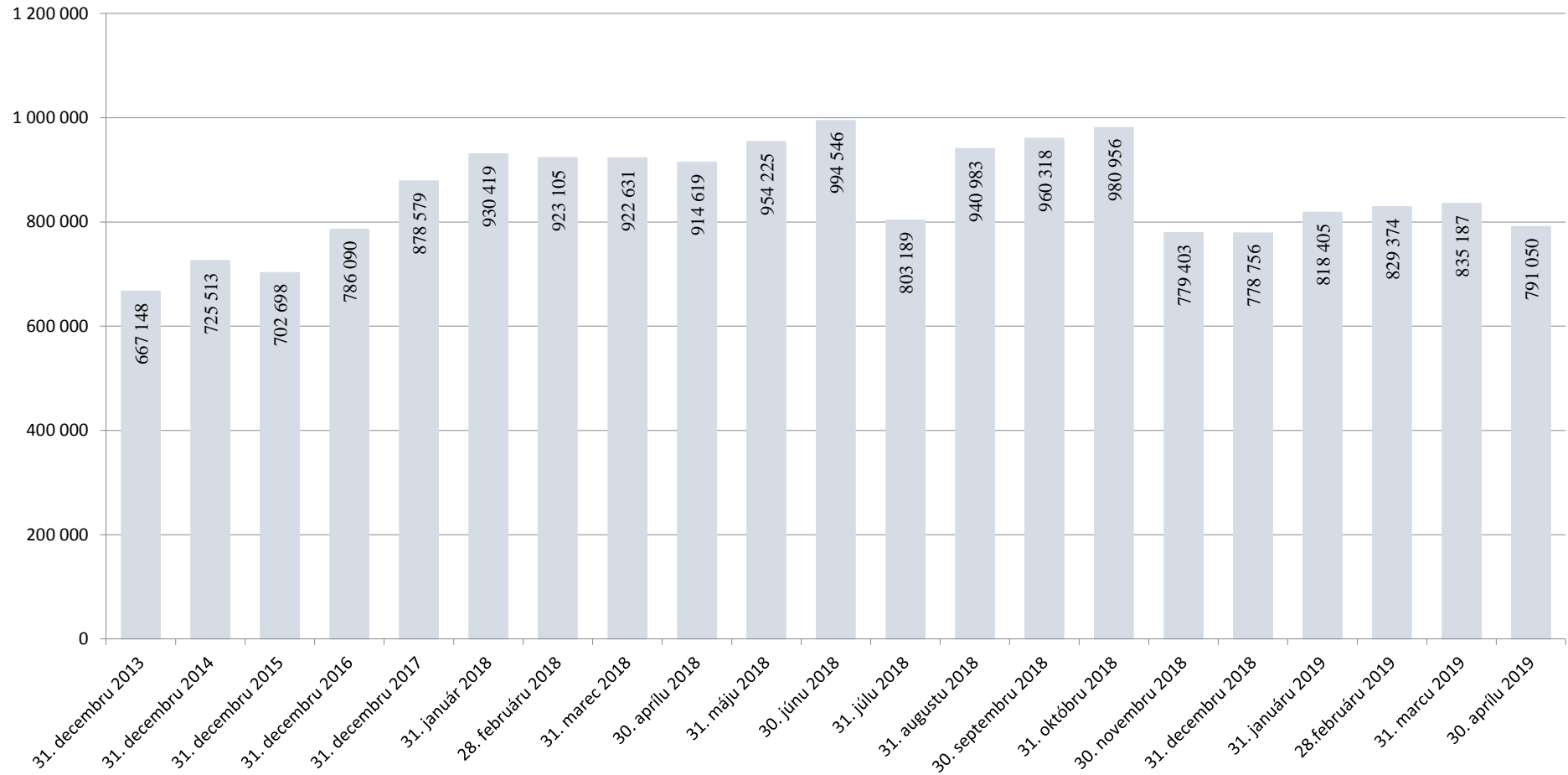

	Pohľadávky celkom (účet 316) v tis. Eur			
	stav k 30.04.2018	stav k 30.04.2019	nárast (+); pokles (-)	zníženie (-), nárast (+) pohľadávok oproti stavu k 30.04.2018 o...%
Martin	10 320	18 025	7 705	74,66%
Prešov	26 446	34 818	8 372	31,66%
Žilina	32 233	40 693	8 460	26,25%
Košice	62 355	66 840	4 485	7,19%
Levice	11 195	11 939	744	6,65%
Rimavská Sobota	5 709	6 029	320	5,61%
Komárno	10 895	11 018	123	1,13%
Trnava	40 141	40 095	-47	-0,12%
Trebišov	6 804	6 686	-118	-1,73%
Trenčín	25 420	24 858	-562	-2,21%
Humenné	7 196	7 012	-184	-2,56%
Poprad	28 590	27 832	-758	-2,65%
Galanta	21 337	20 548	-789	-3,70%
Lučenec	6 463	6 224	-239	-3,70%
Bardejov	6 581	6 314	-267	-4,05%
Dunajská Streda	15 626	14 980	-645	-4,13%
Topoľčany	12 939	12 303	-636	-4,92%
Veľký Krtíš	2 557	2 429	-128	-5,00%
Stará Ľubovňa	3 562	3 367	-195	-5,47%
Nové Zámky	10 864	10 238	-626	-5,76%
Žiar nad Hronom	6 922	6 503	-419	-6,05%
Zvolen	10 935	10 233	-702	-6,42%
Banská Bystrica	42 485	39 370	-3 114	-7,33%
Spišská Nová Ves	11 032	10 095	-937	-8,49%
Svidník	3 362	3 030	-332	-9,88%
Vranov nad Topľou	5 773	5 186	-587	-10,17%
Čadca	10 638	9 555	-1 083	-10,18%
Nitra	25 030	22 380	-2 650	-10,59%
Rožňava	9 230	7 882	-1 348	-14,61%
Michalovce	10 023	8 044	-1 979	-19,74%
Dolný Kubín	12 774	9 887	-2 887	-22,60%
Senica	20 113	12 782	-7 331	-36,45%
Prievidza	34 232	21 467	-12 766	-37,29%
Považská Bystrica	45 990	27 855	-18 135	-39,43%
Liptovský Mikuláš	19 635	11 636	-7 998	-40,74%
Bratislava	293 300	164 980	-128 321	-43,75%
SP pobočky	908 705	743 133	-165 572	-18,22%
Ústredie	5 915	47 917	42 003	710,16%
SP spolu	914 619	791 050	-123 570	-13,51%

Vydané rozhodnutia o povolení splátok dlžných súm v roku 2019

stav k	počet povolených splátkových kalendárov	suma na ktorú boli vydané rozhodnutia o povolení splátok dlžných súm (tis. Eur)	Celková vymožená suma (tis. Eur)
31.1.2019	232	394	13
28.2.2019	420	663	51
31.3.2019	621	1 020	104
30.4.2019	803	1 292	165

Prehľad pohľadávok vymáhaných prostredníctvom správneho výkonu

Sumárny prehľad pohľadávok vymáhaných správnym výkonom od 01. 01. 2019 do 30.04.2019			
dátum	počet rozhodnutí	výška vymáhanej pohľadávky v exekučnom konaní v tis. Eur	úhrady v tis. Eur
31.1.2019	15 323	11 802	1 469
28.2.2019	21 287	19 990	5 010
31.3.2019	28 693	29 012	9 533
30.4.2019	37 761	37 544	14 178

Typ zdravotníckeho zariadenia	Forma zdravotníckeho zariadenia (S/V)	Pobočka	Názov zdravotníckeho zariadenia, sídlo	IČO	Pohľadávka na poistnom k 31. marcu 2019	Pohľadávka na poistnom k 30. aprílu 2019	Rozdiel pohľadávky na poistnom 2019 - 3_2019 4_
1	S	Banská Bystrica	Fakultná nemocnica s poliklinikou F. D. Roosevelta Banská Bystrica	00165549	14 129 912,63	14 876 957,27	747 044,64
1	S	Bratislava	Národný ústav detských chorôb Bratislava	00607231	12 117 536,57	12 649 489,27	531 952,70
1	S	Bratislava	Univerzitná nemocnica Bratislava	31813861	51 192 112,61	56 218 461,82	5 026 349,21
1	S	Košice	Detská fakultná nemocnica Košice	00606715	970 862,92	1 246 949,32	276 086,40
1	S	Košice	Univerzitná nemocnica L. Pasteura Košice	00606707	27 433 264,33	29 488 477,26	2 055 212,93
1	S	Martin	Univerzitná nemocnica Martin	00365327	6 301 466,15	7 912 985,18	1 611 519,03
1	S	Prešov	Fakultná nemocnica J. A. Reimana Prešov	00610577	9 591 733,62	10 191 733,62	600 000,00
1	S	Trnava	Fakultná nemocnica Trnava	00610381	10 860 612,25	11 299 186,97	438 574,72
1	S	Žilina	Fakultná nemocnica s poliklinikou Žilina	17335825	11 873 139,10	12 434 458,19	561 319,09
7	S	Bratislava	Národná transfúzna služba SR, Bratislava	30853915	3 434 927,91	3 579 256,60	144 328,69
7	S	Košice	Letecká vojenská nemocnica, a.s., Košice	36601578	781 752,13	903 559,01	121 806,88
8	V	Dolný Kubín	Dolnooravská nemocnica s poliklinikou MUDr. L. N. Jégého Dolný Kubín	00634905	312 190,29	312 110,29	-80,00
8	V	Považská Bystrica	Nemocnica s poliklinikou v Považskej Bystrici	00610411	6 259 415,64	6 487 878,72	228 463,08
8	V	Prievidza	Nemocnica s poliklinikou Prievidza so sídlom v Bojniciach	17335795	7 060 000,00	7 325 000,00	265 000,00
8	V	Senica	Nemocnica s poliklinikou Myjava	00610721	1 209 956,97	1 264 177,84	54 220,87
10	V	Považská Bystrica	Mestská poliklinika Dubnica, m.p.o., Dubnica nad Váhom	17336244	119 261,51	119 261,51	0,00
11	V	Považská Bystrica	Nemocnica s poliklinikou Ilava, n.o.	36119385	463 058,07	463 058,07	0,00
11	V	Trenčín	Nemocnica s poliklinikou Nové Mesto nad Váhom, n.o.	36119369	1 682 967,35	1 682 967,35	0,00
11	V	Trnava	Nemocnica A. Wintera n.o. Piešťany	36084221	490 902,74	490 902,74	0,00
11	V	Veľký Krtíš	Všeobecná nemocnica s poliklinikou, n.o., Veľký Krtíš	31908977	0,00	195 209,35	195 209,35
11	V	Žiar nad Hronom	Regionálna nemocnica Banská Štiavnica, n.o.	37954954	13,72	0,00	-13,72
Spolu					166 285 086,51	179 142 080,38	12 856 993,87

Legenda:

Typ zdravotníckeho zariadenia

- 1 ZZ zostávajúce v pôsobnosti MZ SR - Fakultné nemocnice
- 2 ZZ zostávajúce v pôsobnosti MZ SR - Vysokošpecializované odborné ústavy
- 3 ZZ zostávajúce v pôsobnosti MZ SR - Nemocnice s poliklinikou III. typu
- 4 ZZ zostávajúce v pôsobnosti MZ SR - Psychiatrické nemocnice
- 5 ZZ zostávajúce v pôsobnosti MZ SR - Psychiatrické liečebne
- 6 ZZ zostávajúce v pôsobnosti MZ SR - Odborné liečebne ústavy
- 7 ZZ zostávajúce v pôsobnosti MZ SR - Iné zariadenia
- 8 ZZ prechádzajúce na VÚC - Nemocnice s poliklinikou II. typu
- 9 ZZ prechádzajúce na VÚC - Polikliniky prechádzajúce na VÚC
- 10 ZZ prechádzajúce na obce a mestá
- 11 ZZ transformované na neziskové organizácie
- 12 Novovzniknutá nezisková organizácia
- 13 Rozpočtová organizácia vytvorená VÚC za účelom prevzatia pohľadávok ZZ

Forma zdravotníckeho zariadenia (S/V)

- S ZZ v pôsobnosti MZ SR
V ZZ prechádzajúce na VÚC, obce a mestá, neziskové organizácie

Pobočka	Typ ZZ	Forma ZZ (S/V)	Názov zdravotnickeho zariadenia, sídlo	IČO	Platenie bežného poistného	Pohľadávka na poistnom k 30.4.2019	Spôsob zabezpečenia pohľadávky	Dátum zriadenia záložného práva	Suma na ktorú bolo záložné právo zriadené	Exekúcia				Splátkový kalendár			Suma mesačnej úhrady dobrovoľných splátok	
										Dátum podania návrhu na vykonanie exekúcie	Meno konajúceho exekútora	Číslo exekučného konania	Výška uplatnenej sumy	Výška vymoženej sumy	Dátum vydania rozhodnutia o povolení splátok dlžných súm v zmysle § 146 zákona o sociálnom poistení	Suma na ktorú bolo splácanie povolené		Suma úhrady na základe povolenia splátok dlžných súm
Banská Bystrica	1	S	Fakultná nemocnica s poliklinikou F. D. Roosevelta Banská Bystrica	00165549	C	14 876 957,27	-	-	0,00	-	-	-	0,00	0,00	-	0,00	0,00	0,00
Bratislava	1	S	Národný ústav detských chorôb Bratislava	00607231	C	12 649 489,27	-	-	0,00	-	-	-	0,00	0,00	-	0,00	0,00	0,00
Bratislava	1	S	Univerzitná nemocnica Bratislava	31813861	C	56 218 461,82	-	-	0,00	-	-	-	0,00	0,00	-	0,00	0,00	0,00
Bratislava	7	S	Národná transfúzna služba SR, Bratislava	30853915	C	3 579 256,60	-	-	0,00	-	-	-	0,00	0,00	-	0,00	0,00	0,00
Dolný Kubín	8	V	Dolnooravská nemocnica s poliklinikou MUDr. L. N. Jágeho Dolný Kubín	00634905	A	312 110,29	-	-	0,00	-	-	-	0,00	0,00	-	0,00	0,00	0,00
Košice	1	S	Detská fakultná nemocnica Košice	00606715	C	1 246 949,32	-	-	0,00	-	-	-	0,00	0,00	-	0,00	0,00	0,00
Košice	1	S	Univerzitná nemocnica L. Pasteura Košice	00606707	C	29 488 477,26	-	-	0,00	-	-	-	0,00	0,00	-	0,00	0,00	0,00
Košice	7	S	Letecká vojenská nemocnica, a.s., Košice	36601578	C	903 559,01	-	-	0,00	-	-	-	0,00	0,00	-	0,00	0,00	0,00
Martin	1	S	Univerzitná nemocnica Martin	00365327	C	7 912 985,18	-	-	0,00	-	-	-	0,00	0,00	-	0,00	0,00	0,00
Považská Bystrica	8	V	Nemocnica s poliklinikou v Považskej Bystrici	00610411	C	6 487 878,72	-	-	0,00	-	-	-	0,00	0,00	-	0,00	0,00	0,00
Považská Bystrica	10	V	Mestská poliklinika Dubnica, m.p.o., Dubnica nad Váhom	17336244	A	119 261,51	-	-	0,00	-	-	-	0,00	0,00	-	0,00	0,00	0,00
Považská Bystrica	11	V	Nemocnica s poliklinikou Ilava, n.o.	36119385	A	463 058,07	zmluvné záložné právo	15.6.2011	953 444,16	-	-	-	0,00	0,00	-	0,00	0,00	0,00
Prešov	1	S	Fakultná nemocnica J. A. Reimana Prešov	00610577	C	10 191 733,62	-	-	0,00	-	-	-	0,00	0,00	-	0,00	0,00	0,00
Prievidza	8	V	Nemocnica s poliklinikou Prievidza so sídlom v Bojniciach	17335795	C	7 325 000,00	-	-	0,00	-	-	-	0,00	0,00	-	0,00	0,00	0,00
Senica	8	V	Nemocnica s poliklinikou Myjava	00610721	C	1 264 177,84	-	-	0,00	-	-	-	0,00	0,00	-	0,00	0,00	0,00
Trenčín	11	V	Nemocnica s poliklinikou Nové Mesto nad Váhom, n.o.	36119369	A	1 682 967,35	zmluvné záložné právo	9.4.2015	134 466,00	-	-	-	0,00	0,00	-	0,00	0,00	0,00
Trnava	1	S	Fakultná nemocnica Trnava	00610381	C	11 299 186,97	-	-	0,00	-	-	-	0,00	0,00	-	0,00	0,00	0,00
Trnava	11	V	Nemocnica A. Wintera n.o. Piešťany	36084221	A	490 902,74	-	-	0,00	-	-	-	0,00	0,00	-	0,00	0,00	0,00
Veľký Krtíš	11	V	Všeobecná nemocnica s poliklinikou, n.o., Veľký Krtíš	31908977	C	195 209,35	-	-	0,00	-	-	-	0,00	0,00	-	0,00	0,00	0,00
Žilina	1	S	Fakultná nemocnica s poliklinikou Žilina	17335825	C	12 434 458,19	-	-	0,00	-	-	-	0,00	0,00	-	0,00	0,00	0,00
Spolu						179 142 080,38			1 087 910,16				0,00	0,00		0,00	0,00	0,00

Legenda:

Typ zdravotnickeho zariadenia

- 1 ZZ zostávajúce v pôsobnosti MZ SR - Fakultné nemocnice
- 2 ZZ zostávajúce v pôsobnosti MZ SR - Vysokospecializované odborné ústavy
- 3 ZZ zostávajúce v pôsobnosti MZ SR - Nemocnice s poliklinikou III. typu
- 4 ZZ zostávajúce v pôsobnosti MZ SR - Psychiatrické nemocnice
- 5 ZZ zostávajúce v pôsobnosti MZ SR - Psychiatrické liečebne
- 6 ZZ zostávajúce v pôsobnosti MZ SR - Odborné liečebné ústavy
- 7 ZZ zostávajúce v pôsobnosti MZ SR - Iné zariadenia
- 8 ZZ prechádzajúce na VÚC - Nemocnice s poliklinikou II. typu
- 9 ZZ prechádzajúce na VÚC - Polikliniky prechádzajúce na VÚC
- 10 ZZ prechádzajúce na obce a mestá
- 11 ZZ transformované na neziskové organizácie
- 12 Novovzniknutá nezisková organizácia
- 13 Rozpočtová organizácia vytvorená VÚC za účelom prevzatia pohľadávok ZZ

Forma zdravotnickeho zariadenia (S/V)

- S ZZ v pôsobnosti MZ SR
V ZZ prechádzajúce na VÚC, obce a mestá, neziskové organizácie

Platenie bežného poistného

- A platí
C čiastočne (za zamestnancov)
N neplatí
X ukončená registrácia

Výdavky Sociálnej poisťovne rok 2019

v tis. Eur

Ukazovateľ	Január	Február	Marec	Apríl	Január až apríl 2019
VÝDAVKY CELKOM	675 994	704 016	696 270	752 859	2 829 139
v tom:				0	
základný fond nemocenského poistenia	61 554	63 272	63 889	66 679	255 394
základný fond starobného poistenia	505 924	527 817	522 222	567 525	2 123 488
základný fond invalidného poistenia	76 124	78 596	77 182	84 116	316 018
dôchodkové poistenie spolu	582 048	606 413	599 404	651 641	2 439 506
základný fond úrazového poistenia	3 997	4 147	4 172	4 512	16 828
základný fond garančného poistenia	2 239	1 418	1 462	1 500	6 619
základný fond poistenia v nezamestnanosti	16 330	17 459	15 839	16 634	66 262
správny fond	9 826	11 307	11 504	11 893	44 530
v tom: investičné výdavky	59	32	136	92	319
prevádzkové náklady	9 767	11 275	11 368	11 801	44 211

Výdavky Sociálnej poisťovne

v tis. Eur

Druh dávky	Schválený rozpočet na rok 2019	Časový rozpis rozpočtu na január až apríl 2019	Skutočnosť január až apríl		Rozdiel		% plnenia		Index 4/3
			2018	2019	4-2	4-3	4/1	4/2	
			3	4	5	6	7	8	
a	1	2	3	4	5	6	7	8	9
Základný fond nemocenského poistenia									
nemocenské	414 840	148 039	139 009	153 600	5 561	14 591	37,03	103,76	110,50
ošetrovné	18 248	7 366	6 964	7 837	471	873	42,95	106,39	112,54
vyrovnávacía dávka	116	52	26	28	-24	2	24,14	53,85	107,69
materské	257 170	77 165	76 091	93 929	16 764	17 838	36,52	121,72	123,44
zúčtovanie dávok § 112	0	0	-1	0	0	1	0,00	0,00	0,00
Celkom výdavky ZFNP	690 374	232 622	222 089	255 394	22 772	33 305	36,99	109,79	115,00
Základný fond starobného poistenia									
starobný dôchodok	5 714 038	1 891 467	1 813 305	1 900 874	9 407	87 569	33,27	100,50	104,83
predčasný starobný dôchodok	108 787	36 010	32 831	32 544	-3 466	-287	29,92	90,37	99,13
vdovský dôchodok	505 909	167 467	164 402	170 583	3 116	6 181	33,72	101,86	103,76
vdovecký dôchodok	54 855	18 158	17 578	18 944	786	1 366	34,53	104,33	107,77
sirotský dôchodok	2 101	696	556	519	-177	-37	24,70	74,57	93,35
zúčtovanie dávok § 112, ods.9	0	0	4	24	24	20	0,00	0,00	x
Spolu	6 385 690	2 113 798	2 028 676	2 123 488	9 690	94 812	33,25	100,46	104,67
Základný fond invalidného poistenia									
invalidný dôchodok	785 520	263 500	260 172	266 877	3 377	6 705	33,97	101,28	102,58
vdovský dôchodok	103 950	34 869	32 578	32 510	-2 359	-68	31,27	93,23	99,79
vdovecký dôchodok	15 704	5 268	4 673	4 763	-505	90	30,33	90,41	101,93
sirotský dôchodok	36 177	12 135	11 877	11 779	-356	-98	32,56	97,07	99,17
zúčtovanie dávok § 112, ods.9	0	0	78	89	89	11	0,00	0,00	114,10
Spolu	941 351	315 772	309 378	316 018	246	6 640	33,57	100,08	102,15
Dôchodkové dávky celkom									
starobný dôchodok	5 714 038	1 891 467	1 813 305	1 900 874	9 407	87 569	33,27	100,50	104,83
predčasný starobný dôchodok	108 787	36 010	32 831	32 544	-3 466	-287	29,92	90,37	99,13
invalidný dôchodok	785 520	263 500	260 172	266 877	3 377	6 705	33,97	101,28	102,58
vdovský dôchodok	609 859	202 336	196 980	203 093	757	6 113	33,30	100,37	103,10
vdovecký dôchodok	70 559	23 426	22 251	23 707	281	1 456	33,60	101,20	106,54
sirotský dôchodok	38 278	12 831	12 433	12 298	-533	-135	32,13	95,85	98,91
zúčtovanie dávok § 112, ods.9	0	0	82	113	113	31	0,00	0,00	137,80
Celkom	7 327 041	2 429 570	2 338 054	2 439 506	9 936	101 452	33,29	100,41	104,34
Základný fond úrazového poistenia									
úrazový príplatok	5 523	1 860	1 750	1 872	12	122	33,89	100,65	106,97
úrazová renta	30 492	10 186	8 960	9 041	-1 145	81	29,65	88,76	100,90
jednorazové vyrovanie	180	79	47	54	-25	7	30,00	68,35	114,89
pozostalostná úrazová renta	399	124	105	107	-17	2	26,82	86,29	101,90
jednorazové odškodnenie	583	250	209	129	-121	-80	22,13	51,60	61,72
pracovná rehabilitácia a rehabilitačné	0	0	0	0	0	0	0	0	0
rekvalifikácia a rekvalifikačné	0	0	0	0	0	0	0	0	0
náhrada za bolesť a náhrada za sŕaženie									
spoločenského uplatnenia	15 548	4 848	4 422	4 442	-406	20	29	92	100
náhrada nákladov spojených s liečením	128	49	37	47	-2	10	36,72	95,92	127,03
náhrada nákladov spojených s pohybom	46	39	12	13	-26	1	28,26	33,33	108,33
výplata poisťných plnení m.r.	101	63	41	1	-62	-40	0,99	1,59	x
zúčtovanie dávok § 112	0	0	5	-21	-21	-26	0,00	0,00	x
18% prevod do ZFSP za pob.úrazovej renty	2 700	841	1 056	1 143	302	87	42,33	135,91	108,24
Celkom	55 700	18 339	16 644	16 828	-1 511	184	30,21	91,76	101,11
Základný fond garančného poistenia									
Výdavky na dávku garančného poistenia	968	312	801	535	223	-266	55,27	171,47	66,79
Uhrada príspevkov na SDS	13 100	4 421	4 916	6 084	1 663	1 168	46,44	137,62	123,76
Celkom	14 068	4 733	5 717	6 619	1 886	902	47,05	139,85	115,78
Základný fond poistenia v nezamestnanosti									
výdavky na dávku v nezamestnanosti	165 248	50 840	56 533	66 215	15 375	9 682	40,07	130,24	117,13
zúčtovanie dávok § 112	0	0	-87	-92	-92	-5	0,00	0,00	105,75
refundácia dávky v nezamestnanosti do EÚ	0	0	99	139	139	40	0,00	0,00	140,40
Celkom	165 248	50 840	56 545	66 262	15 422	9 717	40,10	130,33	117,18

Prehľad o príjmoch a výdavkoch Sociálnej poisťovne na dávky, ktoré hradí štát v roku 2019

Kapitola štátneho rozpočtu MPSVR SR

v tis. Eur

Ukazovateľ	Schválený rozpočet na rok 2019	Rozpis rozpočtu na január až apríl 2019	Skutočnosť január až apríl 2019	% plnenia 3/1	% plnenia 3/2
a	1	2	3	4	5
PRÍJMY	86 949	28 983	30 376	34,94	104,81
VÝDAVKY	86 949	28 983	31 686	36,44	109,33
v tom:					
a/ dôchodok manželky	84	28	23	27,38	82,14
b/ sociálny dôchodok	4 080	1 360	1 428	35,00	105,00
c/ zvýšenie dôchodku z dôvodu JZP	23	8	5	21,93	65,79
d/ zvýšenie dôchodku pre bezvládnosť	2 880	960	992	34,44	103,33
e/ zvýšenie dôchodku z dôvodu účasti v odboji a rehabilitácie */	2 916	972	1 032	35,39	106,17
f/ dávky podľa § 271	0	0	0	.	.
g/ odškodnenie prac. úrazov a chorôb z povolania zamestnancov zrušených zamestnávateľom, ktorých zamestnávateľom bol štát alebo FNM SR	399	133	129	32,33	96,99
h/ plnenia vyplývajúce zo zodpovednosti zamestnávateľa za škodu pri pracovnom úraze a chorobe z povolania vzniknuté pred 1. aprílom 2002 u zamestnávateľa, ktorý mal podľa osobitného predpisu postavenie štátneho orgánu	33	11	14	42,42	127,27
i/ úrazové dávky poskytované fyzickým osobám uvedeným v § 17 ods. 2 a 3 zákona o sociálnom poistení	6	2	0	0,00	0,00
j/ príplatok k dôchodku za štátnu službu	352	117	288	81,92	245,76
k/ plnenia podľa § 293o ods.6	0	0	5	.	.
l/ vianočný príspevok a úhrada nákladov spojená s jeho výplatom	0	0	1 233	.	.
m/ príplatok k dôchodku politickým väzňom podľa zákona č. 274/2007 Z.z. v znení neskorších predpisov **/	1 602	534	555	34,64	103,93
jednorázový finančný príspevok politickým väzňom podľa zákona č. 462/2002 Z. z.	0	0	0	.	.
invalidné dôchodky podľa §70 ods.2 (invalidi z mladosti) (§168a)	57 497	19 166	20 136	35,02	105,06
zvýšenie sumy starobného dôchodku a sumy invalidného dôchodku vyplácaného po dovŕšení dôchodkového veku na sumu minimálneho dôchodku podľa § 82b zákona o sociálnom poistení a úhrada výdavkov spojených s konaním o nároku	16 200	5 400	5 577	34,43	103,28
vyrovňavací príplatok podľa §69b až 69d zákona o sociálnom poistení	804	268	246	30,60	91,79
o) príspevok športovému reprezentantovi a úhrada výdavkov spojených s jeho výplatom	74	25	23	30,91	92,74
ROZDIEL PRÍJMOV A VÝDAVKOV			-1 310		

*/ v dávke zvýšenie dôchodku z titulu rehabilitácie sú zahrnuté aj finančné prostriedky, poskytované ako príplatok k dôchodku podľa § 7 zákona č. 305/1999 Z.z.

***/ v dávke príplatok k dôchodku politickým väzňom podľa zákona č. 274/2007 Z.z. v znení neskorších predpisov je zahrnutý príspevok aj pre osoby pozostávajúce po popravenom alebo zomretom politickom väzňovi počas výkonu trestu podľa zákona č. 272/2008 Z.z., ktorým sa mení a dopĺňa zákon č. 274/2007 Z.z.

Kapitola štátneho rozpočtu MO SR

v tis. Eur

Ukazovateľ	Skutočnosť január až apríl 2019
a	1
príspevok účastníkom národného boja za oslobodenie a vdovám a vdovcom po týchto osobách podľa článku III. bod 2 zákona č. 285/2009 Z. z. a na úhradu výdavkov spojených s jeho výplatom	665
Finančné prostriedky poukávané MO SR	335
Rozdiel - príjmov a výdavkov (pohľadávka voči MO SR)	-330

Prehľad o zostatkoch finančných prostriedkov na bežných účtoch v Štátnej pokladnici dňa 30.04.2019

Ú č e t	Číslo bežného účtu v Štátnej pokladnici	Zostatok v tis. Eur				Obraty v tis. Eur	
		Bežný účet	z toho Cash pooling	Termínovaný vklad	Spolu	Kredit	Debet
a	1		3	4	5	6	7
nemocenského poistenia (ZFNP)	7000165528	23 991	23 991	0	23 991	1 338	0
dôchodkového poistenia (účet DP)	7000164541	116 879	116 879	0	116 879	15 408	39 894
garančného poistenia (ZFGP)	7000165552	16 851	16 851	0	16 851	0	0
poistenia v nezamestnanosti (ZFPvN)	7000165544	52 349	52 349	0	52 349	5	0
úrazového poistenia (ZFÚP)	7000165536	44 793	44 793	0	44 793	0	0
Spolu účty základných fondov v ústredí		254 863	254 863	0	254 863	16 751	39 894
rezervného fondu solidarity (RFS)	7000164533	48 340	48 340	0	48 340	2 631	0
Spolu disponibilné zdroje v ústredí na výplatu dávok		303 203	303 203	0	303 203	19 382	39 894
Ostatné účty spolu		190 883	73 465	0	191 079	100 503	19 234
v tom:							
v pobočkách na výplatu dávok realizovaných pobočkami		116 623	116 623	0	116 623	36 105	19 220
centrálny účet ústredia	7000164322	3	0	0	3	0	0
osob.účet zákl.fondu prisp. na star.dôch.spor SocP	7000181034	0	0	0	0	0	6
správny fond	7000164314	73 465	73 465	0	73 465	64 398	0
účet zdaňovanej činnosti SP	7000164509	0	0	0	0	0	0
sociálny fond SP	7000164525	167	0	0	167	0	0
účet osobitných prostriedkov SP	7000164517	625	0	0	625	0	8
BÚ-ESF-SP	7000293052	0	0	0	0	0	0
účet EESSI	7000571411	196	0	0	196	0	0
účet MUSP	7000600753	0	0	0	0	0	0
S p o l u všetky účty		494 086	493 291	0	494 086	119 885	59 128

Presuny realizované na krytie výplat dôchodkových dávok v roku 2019 vo výške 651 mil. Eur

v tom :

rok 2019	v tis. Eur						
	z RFS	zo ZFNP	zo ZFPvN	zo ZFÚP	zo ZFGP	zo ZFIP	do ZFSP
1. štvrťrok	275 000					190 000	465 000
2. štvrťrok	71 000		55 000	10 000		50 000	186 000
3. štvrťrok							0
4. štvrťrok							0
s p o l u	346 000	0	55 000	10 000	0	240 000	651 000

Časový vývoj použitia správneho fondu v jednotlivých mesiacoch v roku 2018 a 2019

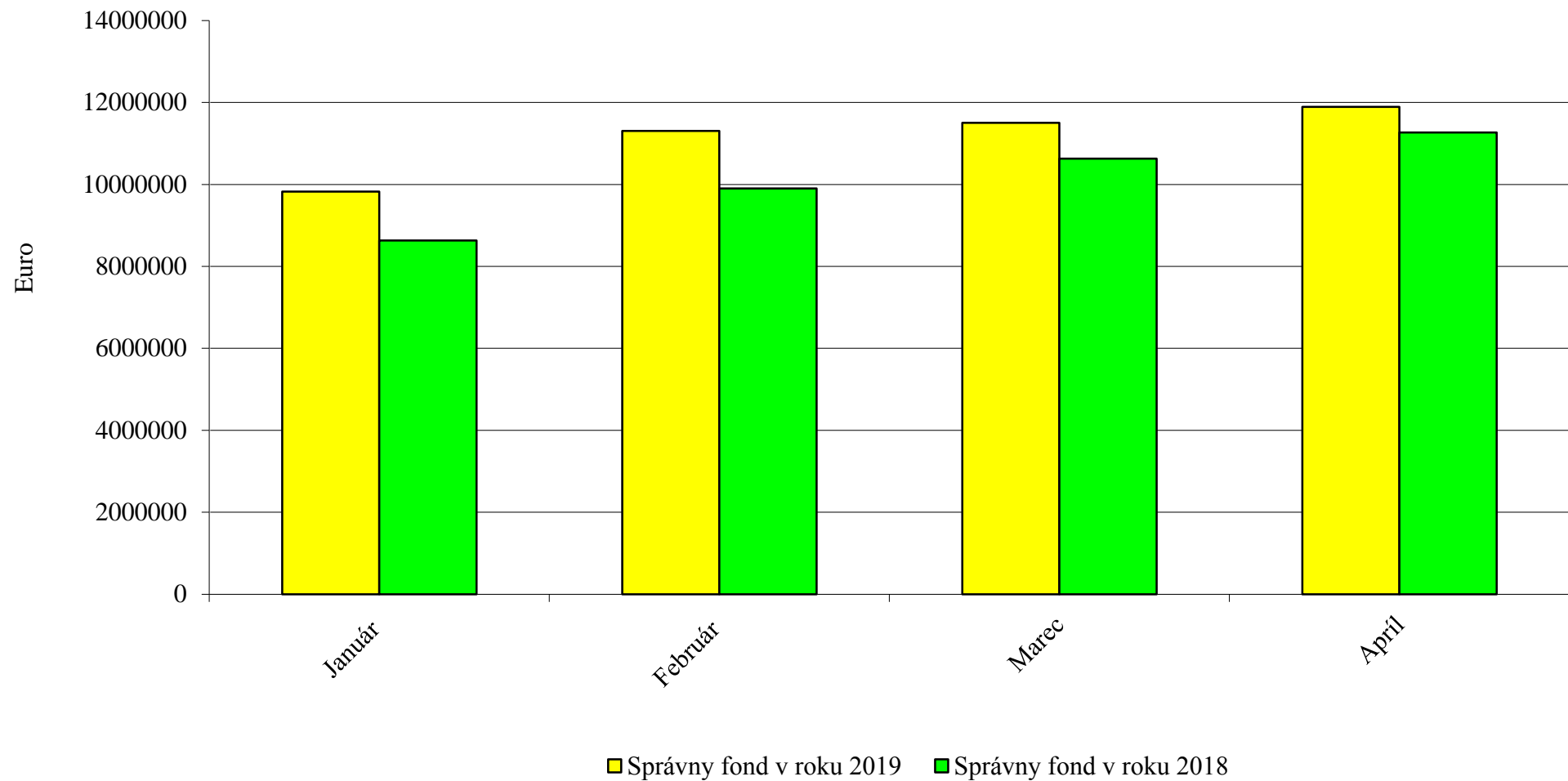

Vyhodnotenie plnenia upraveného rozpisu rozpočtu správneho fondu Sociálnej poisťovne za január až apríl 2019

Org. útvary SP	Spotrebované nákupy	Služby	Osobné náklady	Dane a poplatky	Ostatné náklady	Bežné výdavky	Kapitálové výdavky	Správny fond SPOLU
* Ústredie SP (132)								
Rozpis rozpočtu 2019	631 610	11 294 440	24 213 347	140 461	940 865	37 220 723	1 820 000	39 040 723
Rozpis rozpočtu na rok 2019 po úpravách k 30.04.2019	1 406 011	29 396 383	53 926 150	155 461	2 663 110	87 547 115	11 297 778	98 844 893
* Skutočnosť	309 032	7 738 821	12 229 144	80 463	970 538	21 327 998	318 806	21 646 804
* % Plnenia z URR	21,98	26,33	22,68	51,76	36,44	24,36	2,82	21,90
* Pol. obj. Nevádzová (134)								
Rozpis rozpočtu 2019	79 030	56 100				135 130		135 130
Rozpis rozpočtu na rok 2019 po úpravách k 30.04.2019	79 030	56 100				135 130		135 130
* Skutočnosť	31 651	845				32 496		32 496
* % Plnenia z URR	40,05	1,51				24,05		24,05
* DaRZ Staré Hory(136)								
Rozpis rozpočtu 2019	86 257	32 210	1 050	418		119 935		119 935
Rozpis rozpočtu na rok 2019 po úpravách k 30.04.2019	86 257	32 210	1 050	418		119 935		119 935
* Skutočnosť	28 894	714	10			29 618		29 618
* % Plnenia z URR	33,50	2,22	0,95	0,00		24,70		24,70
* DaRZ Pavčina Lehota (137)								
Rozpis rozpočtu 2019	42 262	18 644	475	228		61 609		61 609
Rozpis rozpočtu na rok 2019 po úpravách k 30.04.2019	42 262	18 644	475	228		61 609		61 609
* Skutočnosť	7 615	439	5			8 059		8 059
* % Plnenia z URR	18,02	2,35	1,05	0,00		13,08		13,08
* Dozorná rada (133)								
Rozpis rozpočtu 2019		2 950	164 944			167 894		167 894
Rozpis rozpočtu na rok 2019 po úpravách k 30.04.2019		2 950	164 944			167 894		167 894
* Skutočnosť		715	43 072			43 787		43 787
* % Plnenia z URR		24,24	26,11			26,08		26,08
** ÚSTREDIE SPOLU								
* Rozpis rozpočtu 2019	839 159	11 404 344	24 379 816	141 107	940 865	37 705 291	1 820 000	39 525 291
*Rozpis rozpočtu na rok 2019 po úpravách k 30.04.2019	1 613 560	29 506 287	54 092 619	156 107	2 663 110	88 031 683	11 297 778	99 329 461
* Skutočnosť	377 192	7 741 534	12 272 231	80 463	970 538	21 441 958	318 806	21 760 764
* % Plnenia z URR	23,38	26,24	22,69	51,54	36,44	24,36	2,82	21,91
* Pobočky SP (132)								
Rozpis rozpočtu 2019	2 216 470	7 167 983	58 298 931	162 241	129 084	67 974 709		67 974 709
Rozpis rozpočtu na rok 2019 po úpravách k 30.04.2019	2 317 742	8 514 789	64 810 246	228 121	135 811	76 006 709		76 006 709
* Skutočnosť	749 380	2 247 508	19 623 674	106 727	41 631	22 768 920		22 768 920
* % Plnenia z URR	32,33	26,40	30,28	46,79	30,65	29,96		29,96
*** SPRÁVNÝ FOND SPOLU								
** Rozpis rozpočtu 2019	3 055 629	18 572 327	82 678 747	303 348	1 069 949	105 680 000	1 820 000	107 500 000
** Rozpis rozpočtu na rok 2019 po úpravách k 30.04.2019	3 931 302	38 021 076	118 902 865	384 228	2 798 921	164 038 392	11 297 778	175 336 170
** Skutočnosť	1 126 572	9 989 042	31 895 905	187 190	1 012 169	44 210 878	318 806	44 529 684
** % Plnenia z URR	28,66	26,27	26,83	48,72	36,16	26,95	2,82	25,40

Objednávky a nezaplatené faktúry za celú Sociálnu poisťovňu k 15. máju 2019

v Eur

Ukazovateľ	Upravený rozpočet na rok 2019	Objednávky v systéme SAP(modul MM)	Faktúry došlé v SAPe	Výdavky k 15. máju 2019	Skutočnosť bez objednávok	Skutočnosť vrátane objednávok	Rozdiel (stl.1 minus stl.6)
a	1	2	3	4	5	6	7
Správny fond celkom	175 336 170	1 028 893	9 395 770	35 749 661	45 145 430	46 174 323	129 161 847

**Vyhodnotenie plnenia upraveného rozpisu rozpočtu bežných výdavkov (nákladov) správneho fondu Sociálnej poisťovne za január až apríl 2019
v štruktúre funkčnej a ekonomickej klasifikácie**

v Eur

Funkčná klasifikácia oddiel/skupina/ trieda/podtrieda	Ekonomická klasifikácia				Text	Rozpis rozpočtu na rok 2019	Rozpis rozpočtu na rok 2018 po úpravách k 30.04.2019	Skutočnosť za január až apríl 2019	% plnenia (3 : 2)
	Hlavná kategória	Kategória	Položka	Podpo- ložka					
a	b	c	d	e	f	1	2	3	4
10.9.0	600				Bežné výdavky	105 680 000	164 038 392	44 210 878	26,95
10.9.0		610			Mzdy, platy, služobné príjmy a ostatné osobné vyrovnania	57 657 000	82 387 849	21 870 263	26,55
10.9.0			611		Tarifný plat, osobný plat, základný plat vrátane ich náhrad	53 543 971	72 212 922	20 649 659	28,60
10.9.0			612		Priplatky	1 043 548	1 044 014	302 386	28,96
10.9.0				612002	Ostatné príplatky okrem osobných príplatkov	1 043 548	1 044 014	302 386	28,96
10.9.0			613		Náhrada za pracovnú pohotovosť	70 000	70 020	19 931	28,46
10.9.0			614		Odmeny	2 999 481	9 060 893	898 287	9,91
10.9.0		620			Poistné a príspevok do poisťovní	21 922 000	31 719 322	8 418 822	26,54
10.9.0			621		Poistné do Všeobecnej zdravotnej poisťovne	4 395 528	4 606 456	1 597 792	34,69
10.9.0			623		Poistné do ostatných zdravotných poisťovní	1 432 937	1 508 180	592 590	39,29
10.9.0			625		Poistné do Sociálnej poisťovne	14 344 987	23 765 222	5 538 124	23,30
10.9.0				625001	Na nemocenské poistenie	804 342	844 777	311 739	36,90
10.9.0				625002	Na starobné poistenie	7 900 963	16 999 145	3 119 662	18,35
10.9.0				625003	Na úrazové poistenie	466 292	489 220	179 538	36,70
10.9.0				625004	Na invalidné poistenie	1 678 608	1 765 823	611 168	34,61
10.9.0				625005	Na poistenie v nezamestnanosti	580 529	608 930	201 981	33,17
10.9.0				625006	Na garančné poistenie	145 731	152 929	55 670	36,40
10.9.0				625007	Na poistenie do rezervného fondu	2 768 522	2 904 398	1 058 366	36,44
10.9.0			627		Príspevok do doplnkových dôchodkových poisťovní	1 748 548	1 839 464	690 316	37,53
10.9.0		630			Tovary a služby	25 603 000	48 675 038	13 447 492	27,63
10.9.0			631		Cestovné náhrady	181 901	185 701	53 034	28,56
10.9.0				631001	Tuzemské pracovné cesty	141 868	145 568	44 955	30,88
10.9.0				631002	Zahraničné pracovné cesty	40 000	40 100	8 079	20,15
10.9.0				631004	Cestovné náhrady vlastným zamestnancom	33	33	-	-
10.9.0			632		Energia, voda a komunikácie	7 208 522	12 487 606	4 312 644	34,54
10.9.0				632001	Energie	1 181 148	1 606 808	559 352	34,81
10.9.0				632002	Vodné, stočné	162 781	163 508	36 975	22,61
10.9.0				632003	Poštovné služby a telekomunikačné služby	4 521 627	8 184 428	3 081 271	37,65
10.9.0				632004	Komunikačná infraštruktúra	761 141	1 814 237	451 572	24,89
10.9.0				632005	Telekomunikačná technika	581 825	718 625	183 474	25,53
10.9.0			633		Materiál	1 650 553	2 103 567	517 501	24,60
10.9.0				633001	Interiérové vybavenie	225 796	249 220	8 429	3,38
10.9.0				633002	Výpočtová technika	32 143	82 143	5	0,01
10.9.0				633003	Telekomunikačná technika	1 154	2 654	1 764	66,47
10.9.0				633004	Prevádzkové stroje, prístroje, zariadenia, technika a náradie	19 877	22 304	3 288	14,74
10.9.0				633006	Všeobecný materiál	1 309 376	1 586 890	486 133	30,63
10.9.0				633009	Knihy, časopisy, noviny, učebnice, učebné pomôcky	9 343	9 191	1 749	19,03
10.9.0				633010	Pracovné odevy, obuv a pracovné pomôcky	24 264	112 165	2 398	2,14
10.9.0				633013	Softvér	10 000	20 400	9 853	48,30
10.9.0				633016	Reprezentačné	18 600	18 600	3 882	20,87
10.9.0			634		Dopravné	369 634	386 898	120 710	31,20
10.9.0				634001	Palivo, mazivá, oleje, špeciálne kvapaliny	177 018	181 046	42 918	23,71
10.9.0				634002	Servis, údržba, opravy a výdavky s tým spojené	94 838	102 795	28 535	27,76
10.9.0				634003	Poistenie	69 763	69 812	40 096	57,43
10.9.0				634004	Prepravné a nájom dopravných prostriedkov	21 845	26 980	3 696	13,70
10.9.0				634005	Karty, známky, poplatky	6 170	6 265	5 465	87,23
10.9.0			635		Rutinná a štandardná údržba	843 900	2 127 828	277 342	13,03
10.9.0				635001	Interiérového vybavenia	29 420	30 620	1 211	3,95
10.9.0				635002	Výpočtovej techniky	479 226	1 483 270	233 465	15,74
10.9.0				635004	Prevádzkových strojov, prístrojov, zariadení, techniky a náradia	180 427	212 656	18 643	8,77
10.9.0				635006	Budov, objektov alebo ich častí	154 827	401 282	24 023	5,99
10.9.0			636		Nájomné za nájom	1 795 382	2 337 249	739 329	31,63
10.9.0				636001	Nájomné budov, objektov alebo ich častí	1 773 279	2 315 026	735 149	31,76
10.9.0				636002	Nájomné prevádzkových strojov, prístrojov, zariadení, techniky a náradia	22 103	22 223	4 180	18,81
10.9.0			637		Služby	13 553 108	29 046 189	7 426 932	25,57
10.9.0				637001	Školenia, kurzy, semináre, porady, konferencie, sympóziá	30 490	31 300	7 562	24,16
10.9.0				637003	Propagácia, reklama a inzercia	10 460	10 556	2 251	21,32
10.9.0				637004	Všeobecné služby	1 402 126	2 480 241	460 312	18,56
10.9.0				637005	Špeciálne služby	1 134 538	1 280 480	297 409	23,23
10.9.0				637006	Náhrady	-	390 755	47 303	12,11
10.9.0				637007	Cestovné náhrady	552	552	149	26,99
10.9.0				637011	Štúdie, expertízy, posudky	56 933	59 514	6 615	11,12
10.9.0				637012	Poplatky a odvody	692 630	1 638 506	635 084	38,76
10.9.0				637014	Stravovanie	1 562 315	1 899 059	796 593	41,95
10.9.0				637015	Poistné	16 651	16 651	9 467	56,86
10.9.0				637016	Pridel do sociálneho fondu	929 724	1 140 329	277 108	24,30
10.9.0				637024	Vyrovnanie kurzových rozdielov	15 000	15 011	1 509	10,05
10.9.0				637026	Odmeny a príspevky	122 785	122 785	32 213	26,24
10.9.0				637027	Odmeny zamestnancov mimopracovného pomeru	156 723	160 238	37 768	23,57
10.9.0				637029	Manká a škody	-	30 260	968	3,20
10.9.0				637031	Pokuty a penále	4 000	34 200	32 543	95,15
10.9.0				637034	Zdravotníckym zariadeniam	350 000	1 150 000	380 368	33,08
10.9.0				637035	Dane	121 352	121 452	83 495	68,75
10.9.0				637040	Služby v oblasti informačno - komunikačných technológií	6 946 829	18 464 300	4 318 215	23,39
10.9.0		640			Bežné transfery	498 000	1 256 183	474 301	37,76
10.9.0			642		Transfery jednotlivcom a neziskovým právnickým osobám	488 000	1 246 183	465 901	37,39
10.9.0				642012	Na odstupné	-	-	13 272	-
10.9.0				642013	Na odchodné	80 000	536 845	134 429	25,04
10.9.0				642014	Jednotlivcovi	17 422	17 482	13 760	78,71
10.9.0				642015	Na nemocenské dávky	390 578	691 856	304 440	44,00
10.9.0			649		Transfery do zahraničia	10 000	10 000	8 400	84,00
10.9.0				649003	Medzinárodnej organizácii	10 000	10 000	8 400	84,00

**Vyhodnotenie plnenia upraveného rozpočtu kapitálových výdavkov (nákladov) správneho fondu Sociálnej poisťovne
za január až apríl 2019 v štruktúre funkčnej a ekonomickej klasifikácie**

v Eur

Funkčná klasifikácia oddiel/skupina/ trieda/podtrieda	Ekonomická klasifikácia				Text	Rozpis rozpočtu na rok 2019	Rozpis rozpočtu na rok 2019 po úpravách k 30.04.2019	Skutočnosť za január až apríl 2019	% plnenia (3 : 2)
	Hlavná kategória	Kategória	Položka	Podpo- ložka					
a	b	c	d	e	f	1	2	3	4
10.9.0	700				Kapitálové výdavky	1 820 000	11 297 778	318 806	2,82
10.9.0		710			Obstarávanie kapitálových aktív	1 820 000	11 297 778	318 806	2,82
<i>10.9.0</i>			<i>711</i>		<i>Nákup pozemkov a nehmotných aktív</i>	<i>1 226 666</i>	<i>4 899 116</i>	<i>2 690</i>	<i>0,05</i>
				711001	Pozemkov	-	39 900	-	-
10.9.0				711003	Softvéru	1 226 666	4 859 216	2 690	0,06
<i>10.9.0</i>			<i>712</i>		<i>Nákup budov, objektov alebo ich častí</i>	-	-	-	-
10.9.0				712001	Budov, objektov alebo ich častí	-	-	-	-
<i>10.9.0</i>			<i>713</i>		<i>Nákup strojov, prístrojov, zariadení, techniky a náradia</i>	<i>33 334</i>	<i>1 935 434</i>	<i>42 646</i>	<i>2,20</i>
10.9.0				713001	Interiérového vybavenia	-	46 000	5 022	-
10.9.0				713002	Výpočtovej techniky	23 334	750 534	30 064	4,01
10.9.0				713003	Telekomunikačnej techniky	-	-	-	-
10.9.0				713004	Prevádzkových strojov, prístrojov, zariadení, techniky a náradia	10 000	10 000	7 560	75,60
10.9.0				713005	Špeciálnych strojov, prístrojov, zariadení, techniky, náradia a materiálu	-	1 128 900	-	-
<i>10.9.0</i>			<i>714</i>		<i>Nákup dopravných prostriedkov všetkých druhov</i>	<i>60 000</i>	<i>264 000</i>	<i>58 984</i>	<i>22,34</i>
10.9.0				714001	Osobných automobilov	60 000	264 000	58 984	22,34
<i>10.9.0</i>			<i>716</i>		<i>Prípravná a projektová dokumentácia</i>	<i>110 590</i>	<i>137 970</i>	<i>6 828</i>	<i>4,95</i>
<i>10.9.0</i>			<i>717</i>		<i>Realizácia stavieb a ich technické zhodnotenie</i>	<i>389 410</i>	<i>4 061 258</i>	<i>207 658</i>	<i>5,11</i>
10.9.0				717001	Realizácia nových stavieb	-	-	-	-
10.9.0				717002	Rekonštrukcia a modernizácia	93 710	3 765 558	20 403	0,54
10.9.0				717003	Prístavby, nadstavby, stavebné úpravy	295 700	295 700	187 255	63,33

Vyhodnotenie plnenia upraveného rozpočtu rozpočtu bežných výdavkov (nákladov) správneho fondu Sociálnej poisťovne, ústredie
za január až apríl 2019 v štruktúre funkčnej a ekonomickej klasifikácie

v Eur

Funkčná klasifikácia oddiel/skupina/ trieda/podtrieda	Ekonomická klasifikácia				Text	Rozpis rozpočtu na rok 2019	Rozpis rozpočtu na rok 2019 po úpravách k 30.04.2019	Skutočnosť za január až apríl 2019	% plnenia (3 : 2)
	Hlavná kategória	Kategória	Položka	Podpo- ložka					
a	b	c	d	e	f	1	2	3	4
10.9.0	600				Bežné výdavky	37 705 291	88 031 683	21 441 958	24,36
10.9.0		610			Mzdy, platy, služobné príjmy a ostatné osobné vyrovnania	16 938 881	37 218 029	8 464 080	22,74
10.9.0			611		Tarifný plat, osobný plat, základný plat vrátane ich náhrad	15 157 996	29 377 356	7 932 180	27,00
10.9.0			612		Príplatky	406 180	406 180	143 238	35,26
10.9.0				612002	Ostatné príplatky okrem osobných príplatkov	406 180	406 180	143 238	35,26
10.9.0			613		Náhrada za pracovnú pohotovosť	13 000	13 000	3 499	26,92
10.9.0			614		Odmeny	1 361 705	7 421 493	385 163	5,19
10.9.0		620			Poistné a príspevok do poisťovní	6 495 410	14 596 696	3 239 637	22,19
10.9.0		630			Tovary a služby	14 033 000	35 416 589	9 549 759	26,96
10.9.0			631		Cestovné náhrady	101 990	101 990	24 215	23,74
10.9.0				631001	Tuzemské pracovné cesty	61 990	61 990	16 175	26,09
10.9.0				631002	Zahraniczne pracovné cesty	40 000	40 000	8 040	20,10
10.9.0			632		Energia, voda a komunikácie	3 346 969	8 251 315	2 954 170	35,80
10.9.0				632001	Energie	173 028	563 028	207 229	36,81
10.9.0				632002	Vodné, stočné	46 185	46 185	9 136	19,78
10.9.0				632003	Poštovné služby	2 253 407	5 578 357	2 227 463	39,93
10.9.0				632004	Komunikačná infraštruktúra	761 141	1 814 237	451 572	24,89
10.9.0				632005	Telekomunikačné služby	113 208	249 508	58 770	23,55
10.9.0			633		Materiál	600 956	995 757	165 278	16,60
10.9.0				633001	Interiérové vybavenie	91 962	91 962	3 029	3,29
10.9.0				633002	Výpočtová technika	30 000	80 000	-	-
10.9.0				633003	Telekomunikačná technika	1 000	2 500	1 764	70,56
10.9.0				633004	Prevádzkové stroje, prístroje, zariadenia, technika a náradie	15 469	15 469	880	5,69
10.9.0				633006	Všeobecný materiál	419 400	664 400	143 580	21,61
10.9.0				633009	Knihy, časopisy, noviny, učebnice, učebné pomôcky	7 700	7 700	1 370	17,79
10.9.0				633010	Pracovné odevy, obuv a pracovné pomôcky	13 125	101 026	2 265	2,24
10.9.0				633013	Softvér	10 000	20 400	9 853	48,30
10.9.0				633016	Reprezentačné	12 300	12 300	2 537	20,63
10.9.0			634		Dopravné	152 950	152 950	31 780	20,78
10.9.0				634001	Palivo, mazivá, oleje, špeciálne kvapaliny	64 300	64 300	12 302	19,13
10.9.0				634002	Servis, údržba, opravy a výdavky s tým spojené	49 700	49 700	8 617	17,34
10.9.0				634003	Poistenie	16 300	16 300	10 061	61,72
10.9.0				634004	Prepravné a nájom dopravných prostriedkov	21 600	21 600	-	-
10.9.0				634005	Karty, známky, poplatky	1 050	1 050	800	76,19
10.9.0			635		Rutinná a štandardná údržba	422 352	1 524 996	212 734	13,95
10.9.0				635001	Interiérového vybavenia	16 500	16 500	1 211	7,34
10.9.0				635002	Výpočtovej techniky	298 822	1 296 466	205 777	15,87
10.9.0				635003	Telekomunikačnej techniky	-	-	-	-
10.9.0				635004	Prevádzkových strojov, prístrojov, zariadení, techniky a náradia	74 010	99 010	4 901	4,95
10.9.0				635006	Budov, objektov alebo ich častí	33 020	113 020	845	0,75
10.9.0			636		Nájomné za nájom	174 771	576 000	191 893	33,31
10.9.0				636001	Nájomné budov, objektov alebo ich častí	168 771	570 000	191 012	33,51
10.9.0				636002	Nájomné prevádzkových strojov, prístrojov, zariadení, techniky a náradia	6 000	6 000	881	14,68
10.9.0			637		Služby	9 233 012	23 813 581	5 969 689	25,07
10.9.0				637001	Školenia, kurzy, semináre, porady, konferencie, sympóziá	25 030	25 030	5 969	23,85
10.9.0				637003	Propagácia, reklama a inzercia	10 000	10 000	2 155	21,55
10.9.0				637004	Všeobecné služby	387 434	943 287	210 309	22,30
10.9.0				637005	Špeciálne služby	43 122	43 122	989	2,29
10.9.0				637006	Náhrady	-	300 000	15 596	5,20
10.9.0				637007	Cestovné náhrady	450	450	149	33,11
10.9.0				637011	Štúdie, expertízy, posudky	33 040	33 040	300	0,91
10.9.0				637012	Poplatky a odvody	522 865	1 399 910	544 090	38,87
10.9.0				637014	Stravovanie	200 000	490 000	237 442	48,46
10.9.0				637015	Poistné	5 400	5 400	2 697	49,94
10.9.0				637016	Pridel do sociálneho fondu	400 000	580 000	106 852	18,42
10.9.0				637024	Vyrovnávanie kurzových rozdielov	15 000	15 000	1 498	9,99
10.9.0				637026	Odmeny a príspevky	122 785	122 785	32 213	26,24
10.9.0				637027	Odmeny zamestnancov mimopracovného pomeru	115 000	115 000	26 004	22,61
10.9.0				637029	Manká a škody	-	30 000	1 138	3,79
10.9.0				637031	Pokuty a penále	4 000	34 200	32 543	95,15
10.9.0				637034	Zdravotníckym zariadeniam	350 000	1 150 000	380 368	33,08
10.9.0				637035	Dane	52 057	52 057	51 162	98,28
10.9.0				637040	Služby v oblasti informačno-komunikačných technológií	6 946 829	18 464 300	4 318 215	23,39
10.9.0		640			Bežné transfery	238 000	800 369	188 482	23,55
10.9.0			642		Transfery jednotlivcom a neziskovým právnickým osobám	228 000	790 369	180 082	22,78
10.9.0				642012	Na odstupné	-	-	-	-
10.9.0				642013	Na odchodné	80 000	468 369	50 095	10,70
10.9.0				642014	Jednotlivcovi	12 000	12 000	4 999	41,66
10.9.0				642015	Na nemocenské dávky	136 000	310 000	124 988	40,32
10.9.0			649		Transfery do zahraničia	10 000	10 000	8 400	84,00
10.9.0				649003	Medzinárodnej organizácii	10 000	10 000	8 400	84,00

**Evidencia úpravy rozpisu rozpočtu v Sociálnej poisťovni ústredie
za rok 2019**

v Eur

Poradové číslo	Dátum	Fond	Protokolárne číslo	Druh operácie	Druh rozpočtu	Finančné stredisko	Finanč.položka	Program rozpočtu	Suma
25	16.1.2019	132	BA--0033786/2019	Dodatok	Rozpočtové opatrenie správneho fondu, ústredie	20	637004.51828000	ZZZ	420 351
		132				20	642015.52770000	ZZZ	43 000
		132				20			463 351
		132				40	637004.51828000	ZZZ	67 999
						40		ZZZ	67 999
		132				50	637004.51828000	ZZZ	23 511
		132				50	642015.52770000	ZZZ	4 560
		132				50			28 071
		132				60	637004.51828000	ZZZ	37 807
		132				60	642015.52770000	ZZZ	8 000
		132				60			45 807
		132				70	637004.51828000	ZZZ	12 907
		132				70			12 907
		132				80	637004.51828000	ZZZ	58 444
		132				80			58 444
		132				90	637004.51828000	ZZZ	41 833
		132				90			41 833
		132				100	637004.51828000	ZZZ	69 885
		132				100			69 885
		132				110	637004.51828000	ZZZ	35 179
		132				110	642015.52770000	ZZZ	9 916
		132				110			45 095
		132				120	637004.51828000	ZZZ	16 314
		132				120	642015.52770000	ZZZ	4 000
		132				120			20 314
		132				130	637004.51828000	ZZZ	33 204
		132				130	642015.52770000	ZZZ	4 500
		132				130			37 704
		132				140	637004.51828000	ZZZ	43 841
		132				140	642015.52770000	ZZZ	5 000
		132				140			48 841
		132				150	637004.51828000	ZZZ	22 663
		132				150			22 663
		132				160	637004.51828000	ZZZ	14 537
		132				160	642015.52770000	ZZZ	3 300
		132				160			17 837
		132				170	637004.51828000	ZZZ	73 041
		132				170			73 041
		132				180	637004.51828000	ZZZ	14 673
		132				180	642015.52770000	ZZZ	3 690
		132				180			18 363
		132				190	637004.51828000	ZZZ	27 632
		132				190	642015.52770000	ZZZ	2 729
		132				190			30 361
		132				200	637004.51828000	ZZZ	8 000
		132				200			8 000
		132				210	637004.51828000	ZZZ	37 914
		132				210	642015.52770000	ZZZ	8 000
		132				210			45 914
		132				230	637004.51828000	ZZZ	42 916
		132				230			42 916
		132				240	637004.51828000	ZZZ	8 095
		132				240			8 095
		132				250	637004.51828000	ZZZ	26 583
		132				250	642015.52770000	ZZZ	5 000
		132				250			31 583
		132				260	637004.51828000	ZZZ	28 816
		132				260	642015.52770000	ZZZ	2 263
		132				260			31 079
		132				270	637004.51828000	ZZZ	40 855
		132				270			40 855
		132				280	637004.51828000	ZZZ	9 108
		132				280	642015.52770000	ZZZ	7 000
		132				280			16 108
		132				290	637004.51828000	ZZZ	28 454
		132				290	642015.52770000	ZZZ	500
		132				290			28 954

Poradové číslo	Dátum	Fond	Protokolárne číslo	Druh operácie	Druh rozpočtu	Finančné stredisko	Finanč.položka	Program rozpočtu	Suma
		132				300	637004.51828000	ZZZ	50 178
		132				300	642015.52770000	ZZZ	2 000
		132				300			52 178
		132				31	611000.52110000	ZZZ	18 671 061
		132				31	614000.52140000	ZZZ	6 059 788
		132				31	625002.52442000	ZZZ	9 797 322
		132				31	632003.51410000	ZZZ	700 000
		132				31	632003.51910000	ZZZ	2 500 000
		132				31	632003.51920000	ZZZ	124 950
		132				31	637004.51828000	ZZZ	267 408
		132				31	637006.52780000	ZZZ	300 000
		132				31	637012.53810000	ZZZ	14 000
		132				31	637016.52710000	ZZZ	180 000
		132				31	637014.52720000	ZZZ	290 000
		132				31	637012.54910000	ZZZ	850 000
		132				31	637029.54810000	ZZZ	30 000
		132				31	637031.54210000	ZZZ	1 000
		132				31	637034.54940000	ZZZ	800 000
		132				31	642013.52750000	ZZZ	152 282
		132				31	642013.52820000	ZZZ	304 563
		132				31	642015.52770000	ZZZ	174 000
		132				31			41 216 374
		132				310	637004.51828000	ZZZ	3 365
		132				310			3 365
		132				320	637004.51828000	ZZZ	2 861
		132				320			2 861
		132				330	637004.51828000	ZZZ	43 070
		132				330	642015.52770000	ZZZ	500
		132				330			43 570
		132				340	637004.51828000	ZZZ	104 181
		132				340	642015.52770000	ZZZ	9 080
		132				340			113 261
		132				35	717002.04211220	P1505	2 717 548
		132				35	717002.04211220	P1101	65 500
		132				35	717002.04211220	P1215	125 800
		132				35	717002.04211220	P1906	18 000
		132				35	717002.04211220	P1105	8 000
		132				35	717002.04211220	P1223	30 000
		132				35	717002.04211220	P1814	302 000
		132				35	717002.04211220	P1806	65 000
		132				35	717002.04211220	P1609	105 000
		132				35	717002.04211220	P1907	20 000
		132				35	717002.04211220	P1703	65 000
		132				35	717002.04211220	P1908	30 000
		132				35	717002.04211220	P1704	120 000
		132				35	713001.04241200	P1909	6 000
		132				35	713001.04241200	P1816	40 000
		132				35	716000.04251200	P1612	540
		132				35	716000.04251200	P1904	2 500
		132				35	716000.04251200	P1905	2 000
		132				35	716000.04251200	P1419	10 000
		132				35	716000.04251200	P1708	240
		132				35	716000.04251200	P1604	720
		132				35	716000.04251200	P1802	180
		132				35	716000.04251200	P1308	1 200
		132				35	716000.04251200	P1011	10 000
		132				35	711001.04261210	P1815	5 600
		132				35	711001.04261210	P1721	34 300
		132				35	713005.04221240	P1809	1 128 900
		132				35	714001.04231200	P1810	204 000
		132				35	633006.50113000	ZZZ	5 000
		132				35	632001.50210000	ZZZ	290 000
		132				35	632001.50220000	ZZZ	100 000
		132				35	633010.50147000	ZZZ	87 901
		132				35	635006.51110000	ZZZ	80 000
		132				35	636001.51610000	ZZZ	401 229
		132				35	637004.51811000	ZZZ	280 000
		132				35	637004.51812000	ZZZ	74 700
		132				35			6 436 858
		132				360	637004.51828000	ZZZ	28 907
		132				360			28 907
		132				370	637004.51828000	ZZZ	163 284
		132				370			163 284

Poradové číslo	Dátum	Fond	Protokolárne číslo	Druh operácie	Druh rozpočtu	Finančné stredisko	Finanč.položka	Program rozpočtu	Suma
		132				380	637004.51828000	ZZZ	24 031
		132				380	642015.52770000	ZZZ	4 300
		132				380			28 331
		132				43	711003.04121200	I1802	2 997 349
		132				43	711003.04121200	E1801	16 718
		132				43	711003.04121200	E1901	354 483
		132				43	711003.04121200	E1902	264 000
		132				43	713002.04221210	I1901	199 200
		132				43	713002.04221210	I1802	528 000
		132				43	633006.50111200	ZZZ	240 000
		132				43	633002.50142200	ZZZ	50 000
		132				43	633003.50142300	ZZZ	1 500
		132				43	635002.51130000	ZZZ	997 644
		132				43	635004.51151000	ZZZ	25 000
		132				43	632005.51451000	ZZZ	136 300
		132				43	637040.51815000	ZZZ	120 000
		132				43	632004.51818000	ZZZ	1 053 096
		132				43	637040.51822100	ZZZ	11 397 471
		132				43	633013.51841000	ZZZ	10 400
		132				43			18 391 161
				Dodatok		x	x	x	67 836 170
59	15.2.2019	132	BA--0153974/2019	Prijatie	Rozpočtové opatrenie	20	611000.52110000	ZZZ	689 724
		132		Prijatie	správneho fondu, ústredie	20	625002.52442000	ZZZ	262 785
		132		Prijatie		20			952 509
		132		Prijatie		40	611000.52110000	ZZZ	184 161
		132		Prijatie		40	625002.52442000	ZZZ	70 166
		132		Prijatie		40			254 327
		132		Prijatie		50	611000.52110000	ZZZ	90 321
		132		Prijatie		50	625002.52442000	ZZZ	34 413
		132		Prijatie		50			124 734
		132		Prijatie		60	611000.52110000	ZZZ	105 570
		132		Prijatie		60	625002.52442000	ZZZ	40 223
		132		Prijatie		60			145 793
		132		Prijatie		70	611000.52110000	ZZZ	107 916
		132		Prijatie		70	625002.52442000	ZZZ	41 116
		132		Prijatie		70			149 032
		132		Prijatie		80	611000.52110000	ZZZ	146 625
		132		Prijatie		80	625002.52442000	ZZZ	55 865
		132		Prijatie		80			202 490
		132		Prijatie		90	611000.52110000	ZZZ	130 203
		132		Prijatie		90	625002.52442000	ZZZ	49 608
		132		Prijatie		90			179 811
		132		Prijatie		100	611000.52110000	ZZZ	111 435
		132		Prijatie		100	625002.52442000	ZZZ	42 457
		132		Prijatie		100			153 892
		132		Prijatie		110	611000.52110000	ZZZ	159 528
		132		Prijatie		110	625002.52442000	ZZZ	60 781
		132		Prijatie		110			220 309
		132		Prijatie		120	611000.52110000	ZZZ	80 937
		132		Prijatie		120	625002.52442000	ZZZ	30 837
		132		Prijatie		120			111 774
		132		Prijatie		130	611000.52110000	ZZZ	89 148
		132		Prijatie		130	625002.52442000	ZZZ	33 966
		132		Prijatie		130			123 114
		132		Prijatie		140	611000.52110000	ZZZ	95 013
		132		Prijatie		140	625002.52442000	ZZZ	36 200
		132		Prijatie		140			131 213
		132		Prijatie		150	611000.52110000	ZZZ	120 819
		132		Prijatie		150	625002.52442000	ZZZ	46 033
		132		Prijatie		150			166 852
		132		Prijatie		160	611000.52110000	ZZZ	163 047
		132		Prijatie		160	625002.52442000	ZZZ	62 121
		132		Prijatie		160			225 168
		132		Prijatie		170	611000.52110000	ZZZ	93 840
		132		Prijatie		170	625002.52442000	ZZZ	35 754
		132		Prijatie		170			129 594
		132		Prijatie		180	611000.52110000	ZZZ	92 667
		132		Prijatie		180	625002.52442000	ZZZ	35 307
		132		Prijatie		180			127 974
		132		Prijatie		190	611000.52110000	ZZZ	102 051
		132		Prijatie		190	625002.52442000	ZZZ	38 882

Poradové číslo	Dátum	Fond	Protokolárne číslo	Druh operácie	Druh rozpočtu	Finančné stredisko	Finanč.položka	Program rozpočtu	Suma
		132		Prijatie		190			140 933
		132		Prijatie		200	611000.52110000	ZZZ	91 494
		132		Prijatie		200	625002.52442000	ZZZ	34 860
				Prijatie		200			126 354
		132		Prijatie		210	611000.52110000	ZZZ	163 047
		132		Prijatie		210	625002.52442000	ZZZ	62 121
				Prijatie		210			225 168
		132		Prijatie		220	611000.52110000	ZZZ	70 380
		132		Prijatie		220	625002.52442000	ZZZ	26 815
				Prijatie		220			97 195
		132		Prijatie		230	611000.52110000	ZZZ	64 515
		132		Prijatie		230	625002.52442000	ZZZ	24 581
				Prijatie		230			89 096
		132		Prijatie		240	611000.52110000	ZZZ	38 709
		132		Prijatie		240	625002.52442000	ZZZ	14 749
				Prijatie		240			53 458
		132		Prijatie		250	611000.52110000	ZZZ	87 975
		132		Prijatie		250	625002.52442000	ZZZ	33 519
				Prijatie		250			121 494
		132		Prijatie		260	611000.52110000	ZZZ	75 072
		132		Prijatie		260	625002.52442000	ZZZ	28 603
				Prijatie		260			103 675
		132		Prijatie		270	611000.52110000	ZZZ	160 701
		132		Prijatie		270	625002.52442000	ZZZ	61 228
				Prijatie		270			221 929
		132		Prijatie		280	611000.52110000	ZZZ	65 688
		132		Prijatie		280	625002.52442000	ZZZ	25 028
				Prijatie		280			90 716
		132		Prijatie		290	611000.52110000	ZZZ	86 802
		132		Prijatie		290	625002.52442000	ZZZ	33 072
				Prijatie		290			119 874
		132		Prijatie		300	611000.52110000	ZZZ	119 646
		132		Prijatie		300	625002.52442000	ZZZ	45 586
				Prijatie		300			165 232
		132		Odoslanie		31	611000.52110000	ZZZ	4 335 408
		132		Odoslanie		31	625002.52442000	ZZZ	1 651 812
						31			5 987 220
		132		Prijatie		310	611000.52110000	ZZZ	60 996
		132		Prijatie		310	625002.52442000	ZZZ	23 240
				Prijatie		310			84 236
		132		Prijatie		320	611000.52110000	ZZZ	50 439
		132		Prijatie		320	625002.52442000	ZZZ	19 218
				Prijatie		320			69 657
		132		Prijatie		330	611000.52110000	ZZZ	66 861
		132		Prijatie		330	625002.52442000	ZZZ	25 475
				Prijatie		330			92 336
		132		Prijatie		340	611000.52110000	ZZZ	249 849
		132		Prijatie		340	625002.52442000	ZZZ	95 193
				Prijatie		340			345 042
		132		Prijatie		360	611000.52110000	ZZZ	87 975
		132		Prijatie		360	625002.52442000	ZZZ	33 519
				Prijatie		360			121 494
		132		Prijatie		370	611000.52110000	ZZZ	63 342
		132		Prijatie		370	625002.52442000	ZZZ	24 134
				Prijatie		370			87 476
		132		Prijatie		380	611000.52110000	ZZZ	104 397
		132		Prijatie		380	625002.52442000	ZZZ	39 776
				Prijatie		380			144 173
		132		Prijatie		390	611000.52110000	ZZZ	64 515
		132		Prijatie		390	625002.52442000	ZZZ	24 581
				Prijatie		390			89 096
									-
2.									
60	18.2.2019	132	BA--0162785/2019	Prijatie	Rozpočtové opatrenie	40	611000.52110000	ZZZ	10 780
		132		Prijatie	správneho fondu, ústredie	40	625002.52442000	ZZZ	4 108
						40			14 888
		132		Prijatie		250	611000.52110000	ZZZ	9 330
		132		Prijatie		250	625002.52442000	ZZZ	3 555
						250			12 885
		132		Prijatie		290	611000.52110000	ZZZ	10 483
		132		Prijatie		290	625002.52442000	ZZZ	3 995
				Prijatie		290			14 478
		132		Odoslanie		31	611000.52110000	ZZZ	30 593

Poradové číslo	Dátum	Fond	Protokolárne číslo	Druh operácie	Druh rozpočtu	Finančné stredisko	Finanč.položka	Program rozpočtu	Suma
3.				Odoslanie		31	625002.52442000	ZZZ	- 11 658
						31			- 42 251
122	26.3.2019	132	BA-310723/2019	Prijatie	Rozpočtové opatrenie	230	611000.52110000	ZZZ	31 500
		132		Prijatie	správneho fondu, ústredie	230	625002.52442000	ZZZ	11 970
		132		Prijatie		230			43 470
		132		Prijatie		290	611000.52110000	ZZZ	31 500
		132		Prijatie		290	625002.52442000	ZZZ	11 970
		132		Prijatie		290			43 470
		132		Prijatie		310	611000.52110000	ZZZ	31 500
		132		Prijatie		310	625002.52442000	ZZZ	11 970
		132		Prijatie		310			43 470
		132		Odoslanie		31	611000.52110000	ZZZ	- 94 500
		132		Odoslanie		31	625002.52442000	ZZZ	- 35 910
4.		132		Odoslanie		31			- 130 410
125	27.3.2019	132	BA-300034/2019	Prijatie	Rozpočtové opatrenie	31	637012.53820000	ZZZ	1 000
		132		Prijatie	správneho fondu, ústredie	31	637031.54210000	ZZZ	28 200
		132		Prijatie		31			29 200
		132		Odoslanie		31	637004.51828000	ZZZ	- 29 200
5.				Odoslanie		31			- 29 200
130	27.3.2019	132	BA-298647/2019	Prijatie	Rozpočtové opatrenie	280	637012.53810000	ZZZ	710
		132		Prijatie	správneho fondu, ústredie	280	635006.51110000	ZZZ	7 000
		132		Prijatie		280			7 710
		132		Prijatie		320	637012.53810000	ZZZ	16 300
		132		Prijatie		320			16 300
		132		Odoslanie		31	637004.51828000	ZZZ	- 24 010
6.						31			- 24 010
149	10.4.2019	132	BA-361379/2019	Prijatie	Rozpočtové opatrenie	110	611000.52110000	ZZZ	6 800
		132		Prijatie	správneho fondu, ústredie	110	625002.52442000	ZZZ	2 584
		132		Prijatie		110			9 384
		132		Odoslanie		31	611000.52110000	ZZZ	- 6 800
		132		Odoslanie		31	625002.52442000	ZZZ	- 2 584
7.		132		Odoslanie		31			- 9 384
150	12.4.2019	132	BA-308251/2019	Prijatie	Rozpočtové opatrenie	20	642013.52750000	ZZZ	6 406
		132		Prijatie	správneho fondu, ústredie	20	642013.52820000	ZZZ	12 812
		132		Prijatie		20			19 218
		132		Prijatie		80	642013.52750000	ZZZ	1 893
		132		Prijatie		80	642013.52820000	ZZZ	3 785
		132		Prijatie		80			5 678
		132		Prijatie		150	642013.52750000	ZZZ	973
		132		Prijatie		150	642013.52820000	ZZZ	1 946
		132		Prijatie		150			2 919
		132		Prijatie		170	635002.51130000	ZZZ	6 400
		132		Prijatie		170			6 400
		132		Odoslanie		170	635004.51140000	ZZZ	- 6 400
		132		Odoslanie		170			- 6 400
		132		Prijatie		180	642013.52750000	ZZZ	921
		132		Prijatie		180	642013.52820000	ZZZ	1 842
		132		Prijatie		180			2 763
		132		Prijatie		200	642013.52750000	ZZZ	1 401
		132		Prijatie		200	642013.52820000	ZZZ	2 802
		132		Prijatie		200			4 203
		132		Prijatie		210	642013.52750000	ZZZ	921
		132		Prijatie		210	642013.52820000	ZZZ	1 842
		132		Prijatie		210			2 763
		132		Prijatie		220	642013.52750000	ZZZ	1 037
		132		Prijatie		220	642013.52820000	ZZZ	2 074
		132		Prijatie		220			3 111
		132		Prijatie		260	642013.52750000	ZZZ	1 191
		132		Prijatie		260	642013.52820000	ZZZ	2 381
		132		Prijatie		260			3 572
		132		Prijatie		270	642013.52750000	ZZZ	4 100
		132		Prijatie		270	642013.52820000	ZZZ	8 199
		132		Prijatie		270			12 299
		132		Odoslanie		31	642013.52750000	ZZZ	- 22 826

