

Súhrnná bilancia - bez príspevkov na SDS (s vplyvom II. piliera)

v tis. Eur

Ukazovateľ	Skutočnosť za rok 2018	Schválený rozpočet na rok 2019 */	Očakávaná skutočnosť v roku 2019	Časový rozpis rozpočtu na január až august 2019	Skutočnosť k 31.8.2019	% plnenia 5/2	% plnenia 5/4	Rozdiel 5-4
a	1	2	3	4	5	6	7	8
Základné údaje								
Prijmy v bežnom roku	8 213 289	8 380 651	8 435 372	5 430 072	5 466 747	65,23	100,68	36 675
z toho prostriedky zo Štátneho rozpočtu SR	106 413	0	0	0	0	0,00	0,00	0
Použitie prostriedkov jednotlivých fondov	8 112 694	8 359 931	8 570 796	5 560 848	5 681 531	67,96	102,17	120 683
Bilančný rozdiel v bežnom roku	100 595	20 720	-135 424	-130 776	-214 784	x	164,24	-84 008
Prevod z minulých rokov	565 708	628 470	666 303	628 470	666 303	106,02	106,02	37 833
Bilančný rozdiel celkom	666 303	649 190	530 879	497 694	451 519	69,55	90,72	-46 175
Zdroje	8 778 997	9 009 121	9 101 675	6 058 542	6 133 050	68,08	101,23	74 508
Prijmy	8 213 289	8 380 651	8 435 372	5 430 072	5 466 747	65,23	100,68	36 675
Poistné, v tom:	8 063 534	8 340 127	8 388 207	5 402 841	5 437 875	65,20	100,65	35 034
nemocenské	701 173	735 196	742 874	476 301	479 579	65,23	100,69	3 278
starobné	4 009 009	4 126 208	4 156 901	2 673 306	2 668 778	64,68	99,83	-4 528
invalidné	1 479 081	1 537 943	1 530 720	996 118	1 008 775	65,59	101,27	12 657
úrazové	191 707	196 003	197 450	126 950	131 715	67,20	103,75	4 765
garančné	48 059	47 993	48 346	31 086	32 426	67,56	104,31	1 340
v nezamestnanosti	443 109	459 760	463 213	297 744	302 769	65,85	101,69	5 025
rezervný fond solidarity	1 191 396	1 237 024	1 248 703	801 336	813 833	65,79	101,56	12 497
Sankcie	15 066	15 600	15 600	11 081	8 926	57,22	80,55	-2 155
Ostatné príjmy	24 420	20 000	26 773	12 967	16 152	80,76	124,56	3 185
Prijmy z garančného poistenia po uplynutí 60 dní	3 856	4 924	4 792	3 183	3 794	77,05	119,20	611
Transfery	106 413	0	0	0	0	0,00	0,00	0
Výdavky	8 112 694	8 359 931	8 570 796	5 560 848	5 681 531	67,96	102,17	120 683
Základné fondy, v tom:	7 959 491	8 252 431	8 395 460	5 480 507	5 581 698	67,64	101,85	101 191
Základný fond nemocenského poistenia	661 224	690 374	771 791	457 956	505 265	73,19	110,33	47 309
Základný fond starobného poistenia	6 116 494	6 385 690	6 407 690	4 241 667	4 260 714	66,72	100,45	19 047
Základný fond invalidného poistenia	931 103	941 351	949 351	628 602	631 769	67,11	100,50	3 167
Základný fond úrazového poistenia	50 816	55 700	53 896	37 591	34 463	61,87	91,68	-3 128
Základný fond garančného poistenia	16 109	14 068	16 911	9 495	13 192	93,77	138,94	3 697
Základný fond poistenia v nezamestnanosti	183 745	165 248	195 821	105 196	136 295	82,48	129,56	31 099
Správny fond	153 203	107 500	175 336	80 341	99 833	92,87	124,26	19 492
Správny fond								
Tvorba v bežnom roku	196 115	203 073	204 703	131 593	132 139	65,07	100,41	546
Použitie	153 203	107 500	175 336	80 341	99 833	92,87	124,26	19 492
Bilančný rozdiel v bežnom roku	42 912	95 573	29 367	51 252	32 306	33,80	63,03	-18 946
Prevod z minulých rokov	0	0	0	0	42 912	0,00	0,00	42 912
Bilančný rozdiel celkom	42 912	95 573	29 367	51 252	75 218	78,70	146,76	23 966

\*/ Údaje sú schválené uznesením NR SR č. 1527 z 5. decembra 2018

## Príjmy Sociálnej poisťovne vrátane príspevkov na SDS rok 2019

v tis. Eur

Riadok číslo	Ukazovateľ	Január	Február	Marec	Apríl	Máj	Jún	Júl	August	Január až august 2019
	Príjmy spolu s príspevkami na SDS celkom ( bez prostriedkov zo ŠR)	727 462	710 953	697 559	751 115	777 311	768 898	771 683	749 041	5 954 022
	Príjmy z poistného a príspevkov na SDS (r.č. 1, 2, 3, 6, 7, 8, 10, 11, 12)	685 961	693 713	680 236	731 461	755 773	751 294	754 039	729 814	5 782 291
	<b>Príjmy cez pobočky spolu s SDS (r.č. 1 až 6 a 10)</b>	<b>704 657</b>	<b>688 183</b>	<b>674 595</b>	<b>719 523</b>	<b>734 961</b>	<b>748 852</b>	<b>757 604</b>	<b>725 143</b>	<b>5 753 518</b>
1.	Spolu zamestnanec a zamestnávateľ	633 478	640 531	626 691	669 917	684 442	700 749	707 381	673 603	5 336 792
2.	Povinne poistená SZČO	29 009	30 012	30 476	30 989	31 147	30 334	32 120	32 907	246 994
3.	Dobrovoľne poistená osoba	952	948	980	963	1 058	1 017	1 082	943	7 943
4	Pokuty a penále	1 188	1 124	848	1 006	1 176	1 188	1 372	1 024	8 926
5	Dlžné poistné */	39 432	15 256	15 428	15 231	16 298	14 665	15 343	16 230	147 883
6	Príspevky na SDS zaplatené zamestnávateľom po uplynutí 60 dní	405	202	0	1 307	680	730	183	287	3 794
7	Štát - poistné za zákonom určené skupiny	21 625	21 625	21 623	27 885	37 996	17 994	12 833	21 598	183 179
8	Sociálna poisťovňa - poistné zo ZFÚP do ZFSP za poberateľov úrazovej renty (§ 88)	295	276	288	284	285	295	311	321	2 355
9	Ostatné príjmy	881	860	1 047	3 417	4 064	1 751	929	1 973	14 922
10	Príjmy z príspevkov na SDS (EAO)	193	110	172	110	160	169	123	149	1 186
11	Príjmy z príspevkov na SDS (štát)	4	5	6	6	5	6	6	6	44
12	Príjmy z otvorenie II. piliera	0	4	0	0	0	0	0	0	4

Výber poistného a príspevkov na SDS od EAO v tis. Eur

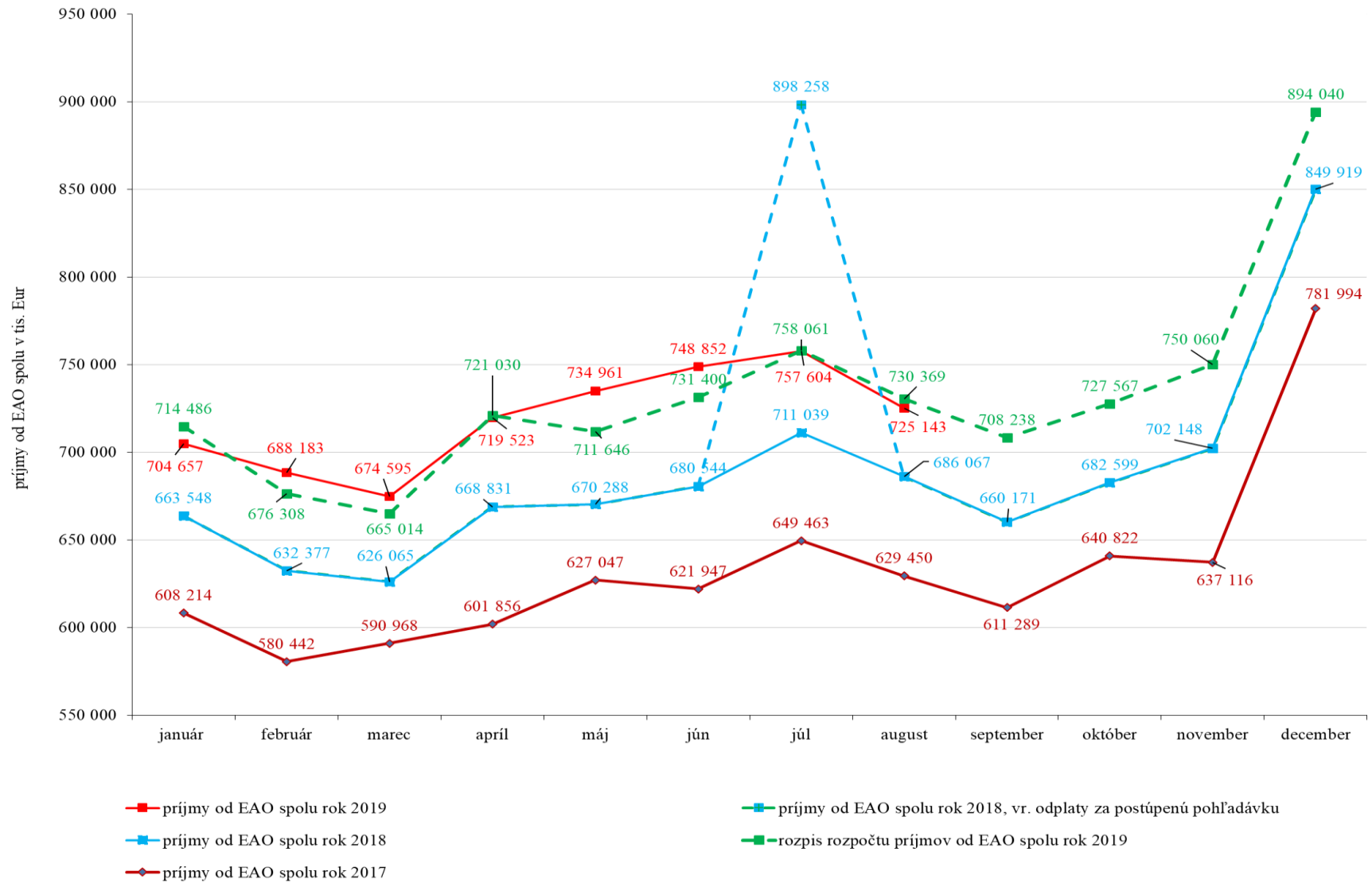

Zamestnávateľa - nepredpísané poistné

Výzvy za obdobie roka 2019	Počet odoslaných SMS a e-mailov	Počet doručených SMS a e-mailov	Počet zam., ktorých sa doruč. výzvy týkali	Objem poistného, viažuceho sa k odoslaným SMS správam a e-mailom v Eur	Uhradené poistné na základe upozornenia formou SMS správ a e-mailu v Eur	% úspešnosti
Január	40 190	39 183	27 523	28 656 247,38	6 012 258,10	20,98
Február	36 642	35 838	25 297	23 896 753,89	3 913 470,02	16,38
Marec	36 109	34 679	24 433	24 018 285,20	3 457 986,09	14,40
Apríl	38 633	37 652	26 301	26 073 713,02	4 695 733,89	18,01
Máj	39 074	38 189	26 823	27 236 148,02	4 897 810,18	17,98
Jún	34 601	33 931	23 755	21 341 809,40	3 884 889,44	18,20

Výhodnotenie SMS a e-maily - zamestnávateľa

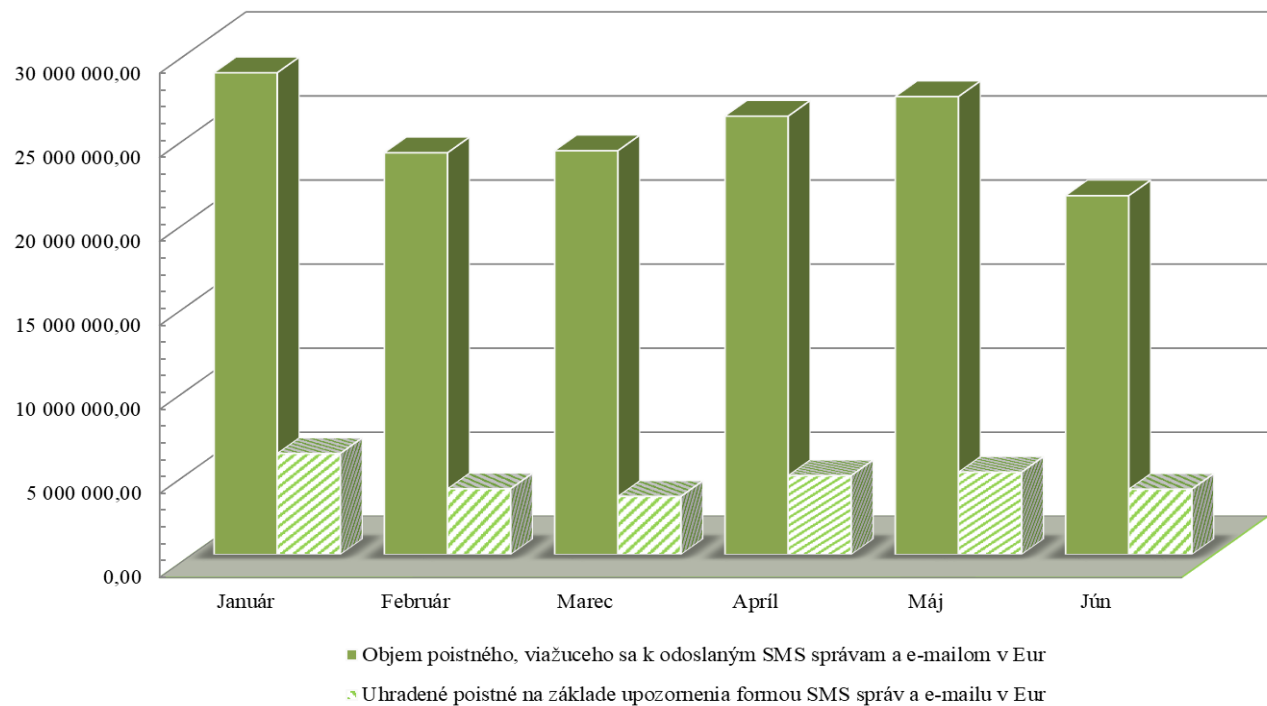

SZČO - nepredpísané poisťné

Výzvy za obdobie roka 2019	Počet odoslaných SMS a e-mailov	Počet doručených SMS a e-mailov	Objem poisťného, viažuceho sa k doručeným SMS a e-mailom v Eur	Uhradené poisťné na základe upozornenia formou SMS správ a e-mailu v Eur	% úspešnosti
Január	21 929	19 789	2 317 158,33	257 000,19	11,09
Február	17 090	15 244	2 114 479,88	273 562,30	12,94
Marec	18 943	16 829	2 503 512,94	308 912,88	12,34
Apríl	17 157	15 233	2 303 104,29	339 048,49	14,72
Máj	17 404	15 606	2 403 049,53	321 085,87	13,36
Jún	18 186	16 261	2 550 051,48	392 076,88	15,38
Júl	19 333	17 009	2 591 894,51	564 807,78	21,79

Vyhodnotenie kampaní za všetky pobočky - rok 2019

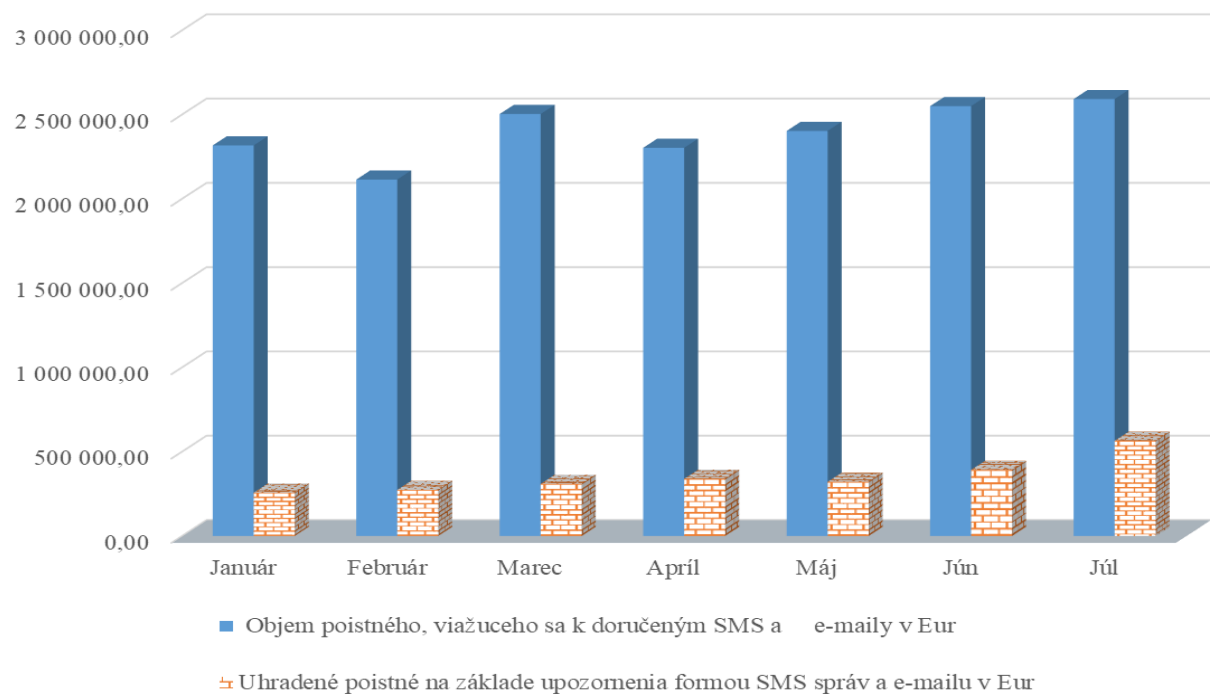

Vývoj pohľadávok Sociálnej poisťovne podľa druhov a podľa fondov mesačne v roku 2019

Stav ku dňu	Pohľadávky na poisťom a príspevkoch na SDS celkom (účet 316)	Druhy pohľadávok v tis. EUR				
		z toho		Druhy pohľadávok na základe rozhodnutia		
		pohľadávky na základe výkazu, príhlášky (účet 31611 a 316911)	pohľadávky na základe rozhodnutia	poistné	penále	Ostatné *
31. decembra 2013	667 148	44 055	623 093	434 790	173 691	14 612
31. decembra 2014	725 513	58 678	666 835	457 601	191 854	17 380
31. decembra 2015	702 698	60 002	642 696	464 238	158 093	20 365
31. decembra 2016	786 090	93 939	692 151	502 721	166 176	23 254
31. decembra 2017	878 579	96 736	781 843	571 567	184 892	25 384
31. január 2018	930 419	172 450	756 187	546 656	186 139	23 391
28. februára 2018	923 105	170 827	752 278	540 719	186 324	25 235
31. marec 2018	922 631	149 505	773 126	561 306	186 394	25 427
30. apríla 2018	914 619	96 148	818 471	606 147	186 633	25 691
31. máju 2018	954 225	129 464	824 761	610 753	187 219	26 789
30. júnu 2018	994 546	170 740	823 806	607 131	190 191	26 483
31. júla 2018	803 189	177 496	625 692	405 428	193 240	27 025
31. augusta 2018	940 983	165 672	775 311	430 116	318 140	27 055
30. septembra 2018	960 318	167 561	792 757	429 124	335 714	27 918
31. októbra 2018	980 956	168 256	812 700	447 537	336 928	28 235
30. novembra 2018	779 403	126 140	653 264	453 492	171 985	27 787
31. decembra 2018	778 756	137 709	641 047	438 156	174 709	28 182
31. januára 2019	818 405	167 337	651 068	446 859	176 123	28 086
28. februára 2019	829 374	160 446	668 928	462 665	176 643	29 621
31. marca 2019	835 187	141 481	693 706	486 621	177 233	29 851
30. apríla 2019	791 050	89 426	701 623	493 239	178 324	30 061
31. máju 2019	775 851	124 993	650 859	463 384	167 911	19 564
30. júnu 2019	808 716	143 155	665 561	474 600	170 323	20 637
31. júla 2019	823 030	188 499	634 530	440 568	172 323	21 639
31. augusta 2019	828 717	173 564	655 153	461 206	172 135	21 812

\*ostatné (pokuty,poplatky,regresy,preplatky na dávkach...)

Vývoj pohľadávok SP podľa fondov (v tis.EUR)

Pohľadávky SP podľa fondov stav	Základné fondy spolu	ZF nemoc. poistenia	ZF starob. poistenia	ZF invalid. poistenia	ZF úrazového poist.	ZF garanč. poistenia	ZF poist.v nezamest.	Rezerv.fond solidarity	Zúčtov.poist. r. 1993	Zúčtov.poist. r. 1994	Zúčtovanie Státnych dávok stredisko 147
k 31. decembra 2013	667 148	62 206	339 027	108 294	9 647	10 096	53 621	68 436	12 756	3 065	0
k 31. decembra 2014	725 513	66 849	370 809	118 278	10 898	11 444	51 881	81 764	12 504	1 088	0
k 31. decembra 2015	702 698	62 451	361 086	114 629	11 067	13 595	48 342	90 646	804	77	0
k 31. decembra 2016	786 090	69 624	403 704	127 692	12 540	15 410	54 362	102 021	661	76	0
k 31. decembra 2017	878 579	78 954	447 228	140 863	14 475	16 817	63 955	115 540	662	72	14
k 31. januára 2018	930 419	82 748	478 145	151 001	14 721	16 815	64 497	121 741	662	72	16
k 28. februára 2018	923 105	81 803	473 575	149 633	15 007	16 884	64 507	120 945	662	72	17
k 31. marca 2018	922 631	82 323	473 103	149 336	15 074	16 969	63 800	121 272	662	72	18
k 30. apríla 2018	914 619	83 348	468 274	147 675	15 300	17 113	60 554	121 601	663	72	20
k 31. máju 2018	954 225	84 590	493 133	156 486	15 579	17 196	61 167	125 315	663	72	24
k 30. júnu 2018	994 546	86 785	511 886	162 594	16 029	16 746	70 656	129 443	308	72	26
k 31. júla 2018	803 189	70 898	410 536	131 550	11 352	17 070	59 302	102 072	308	72	29
k 31. augusta 2018	940 983	81 849	483 305	155 123	14 444	18 082	66 565	121 201	309	72	33
k 30. septembra 2018	960 318	83 980	491 988	158 408	15 158	18 947	67 403	124 016	308	72	38
k 31. októbra 2018	980 956	85 637	505 545	161 605	15 642	19 169	65 822	127 113	308	72	43
k 30. novembra 2018	779 403	69 796	399 973	126 393	11 478	17 718	53 050	100 567	308	72	46
k 31. decembra 2018	778 756	68 774	392 626	125 056	11 127	17 639	64 388	98 719	308	72	47
k 31. januára 2019	818 405	73 458	413 732	131 738	11 489	17 865	65 169	104 524	308	72	49
k 28. februára 2019	829 374	72 699	419 412	133 677	12 087	19 416	66 259	105 391	308	72	53
k 31. marca 2019	835 187	72 687	423 584	135 077	12 020	19 520	66 108	105 755	308	72	56
k 30. apríla 2019	791 050	69 999	400 250	127 598	11 148	19 278	61 790	100 548	308	72	60
k 31. máju 2019	775 851	71 416	397 303	126 313	11 447	8 663	58 860	101 405	308	72	65
k 30. júnu 2019	808 716	73 194	410 238	131 087	11 773	8 815	69 533	103 625	308	72	71
k 31. júla 2019	823 030	73 535	418 699	134 008	11 881	9 326	69 655	105 467	308	72	77
k 31. augusta 2019	828 717	73 955	422 746	135 209	12 062	9 385	68 470	106 428	308	72	81

Pohľadávky na poisťnom a príspevkoch na SDS celkom v tis. Eur

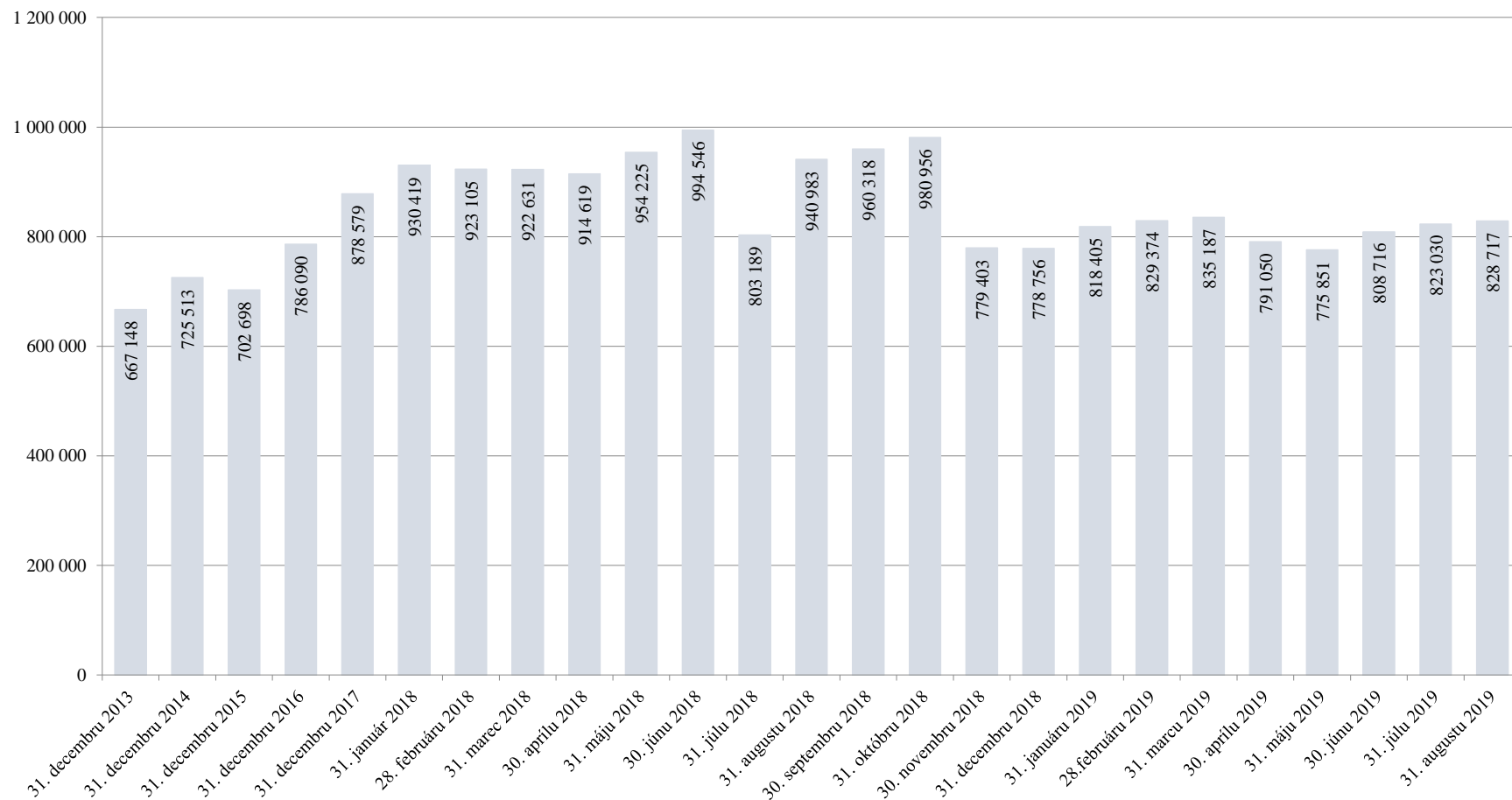

Pohľadávky celkom ( účet 316 ) v tis. Eur

	stav k 31.08.2018	stav k 31.08.2019	nárast (+); pokles (-)	zniženie (-), nárast (+) pohľadávok oproti stavu k 31.08.2018 o...%
Martin	11 649	20 795	9 146	78,52%
Prešov	31 616	38 553	6 937	21,94%
Žilina	35 714	41 858	6 144	17,20%
Košice	64 945	69 065	4 119	6,34%
Topoľčany	13 689	14 152	463	3,38%
Trenčín	26 014	26 043	29	0,11%
Nové Zámky	10 993	10 784	-209	-1,90%
Spišská Nová Ves	11 223	10 977	-246	-2,19%
Komárno	11 070	10 826	-244	-2,21%
Galanta	23 075	22 285	-790	-3,42%
Nitra	26 356	25 338	-1 018	-3,86%
Vranov nad Topľou	5 918	5 631	-287	-4,85%
Považská Bystrica	28 646	27 185	-1 461	-5,10%
Čadca	10 057	9 514	-544	-5,41%
Lučenec	6 849	6 477	-372	-5,43%
Trnava	39 704	37 356	-2 348	-5,91%
Dunajská Streda	15 468	14 509	-959	-6,20%
Stará Ľubovňa	3 624	3 394	-230	-6,34%
Svidník	3 535	3 305	-230	-6,51%
Poprad	29 204	26 988	-2 216	-7,59%
Žiar nad Hronom	6 903	6 368	-535	-7,74%
Rožňava	8 955	8 143	-812	-9,07%
Banská Bystrica	48 034	42 789	-5 244	-10,92%
Humenné	7 148	6 304	-844	-11,81%
Michalovce	8 896	7 806	-1 089	-12,25%
Veľký Krtíš	2 845	2 454	-391	-13,74%
Zvolen	11 195	9 625	-1 570	-14,02%
Bardejov	6 781	5 749	-1 032	-15,22%
Trebišov	7 227	6 011	-1 216	-16,83%
Levice	12 355	10 011	-2 344	-18,97%
Liptovský Mikuláš	17 635	13 186	-4 448	-25,22%
Dolný Kubín	12 815	9 346	-3 469	-27,07%
Bratislava	270 278	187 108	-83 171	-30,77%
Prievidza	31 502	21 710	-9 793	-31,09%
Senica	18 476	12 040	-6 436	-34,84%
Rimavská Sobota	6 009	3 600	-2 408	-40,08%
SP pobočky	886 402	777 285	-109 116	-12,31%
Ústredie	54 582	51 432	-3 150	-5,77%
SP spolu	940 983	828 717	-112 266	-11,93%



Vydané rozhodnutia o povolení splátok dlžných súm v roku 2019

stav k	počet povolených splátkových kalendárov	suma na ktorú boli vydané rozhodnutia o povolení splátok dlžných súm (tis. Eur)	Celková vymožená suma (tis. Eur)
31.1.2019	232	394	13
28.2.2019	420	663	51
31.3.2019	621	1 020	104
30.4.2019	803	1 292	165
31.5.2019	993	1 565	255
30.6.2019	1 180	1 882	351
31.7.2019	1 334	2 131	465
31.8.2019	1 535	2 423	569

Prehľad pohľadávok vymáhaných prostredníctvom správneho výkonu

Sumárny prehľad pohľadávok vymáhaných správnym výkonom od 01. 01. 2019 do 31.08.2019			
dátum	počet rozhodnutí	výška vymáhanej pohľadávky v exekučnom konaní v tis. Eur	úhrady v tis. Eur
31.1.2019	15 323	11 802	1 469
28.2.2019	21 287	19 990	5 010
31.3.2019	28 693	29 012	9 533
30.4.2019	37 761	37 544	14 178
31.5.2019	46 832	45 547	19 289
30.6.2019	55 047	53 513	23 529
31.7.2019	64 368	62 927	28 430
31.8.2019	71 631	72 767	33 684

Typ zdravotníckeho zariadenia	Forma zdravotníckeho zariadenia (S/V)	Pobočka	Názov zdravotníckeho zariadenia, sídlo	IČO	Pohľadávka na poisťnom k 31. júlu 2019	Pohľadávka na poisťnom k 31. augustu 2019	Rozdiel pohľadávky na poisťnom 8_ 2019 - 7_ 2019
1	S	Banská Bystrica	Fakultná nemocnica s poliklinikou F. D. Roosevelta Banská Bystrica	00165549	17 213 265,44	17 991 505,85	778 240,41
1	S	Bratislava	Národný ústav detských chorôb Bratislava	00607231	14 280 049,20	14 843 223,13	563 173,93
1	S	Bratislava	Univerzitná nemocnica Bratislava	31813861	62 863 320,18	65 118 811,26	2 255 491,08
1	S	Košice	Detská fakultná nemocnica Košice	00606715	1 329 716,42	1 230 716,42	-99 000,00
1	S	Košice	Univerzitná nemocnica L. Pasteura Košice	00606707	32 891 375,10	32 891 375,10	0,00
1	S	Martin	Univerzitná nemocnica Martin	00365327	10 435 083,25	11 309 841,67	874 758,42
1	S	Prešov	Fakultná nemocnica J. A. Reimana Prešov	00610577	11 984 427,63	11 984 427,58	-0,05
1	S	Trnava	Fakultná nemocnica Trnava	00610381	12 626 343,54	13 077 367,51	451 023,97
1	S	Žilina	Fakultná nemocnica s poliklinikou Žilina	17335825	14 124 506,48	14 750 894,63	626 388,15
7	S	Bratislava	Národná transfúzna služba SR, Bratislava	30853915	4 020 158,06	4 172 612,04	152 453,98
8	V	Dolný Kubín	Dolnooravská nemocnica s poliklinikou MUDr. L. N. Jégého Dolný Kubín	00634905	311 795,19	309 085,09	-2 710,10
8	V	Považská Bystrica	Nemocnica s poliklinikou v Považskej Bystrici	00610411	7 222 262,52	7 479 965,11	257 702,59
8	V	Prievidza	Nemocnica s poliklinikou Prievidza so sídlom v Bojniciach	17335795	8 146 500,00	8 380 500,00	234 000,00
8	V	Senica	Nemocnica s poliklinikou Myjava	00610721	1 338 505,43	1 278 505,43	-60 000,00
11	V	Považská Bystrica	Nemocnica s poliklinikou Ilava, n.o.	36119385	463 058,07	463 058,07	0,00
11	V	Trenčín	Nemocnica s poliklinikou Nové Mesto nad Váhom, n.o.	36119369	1 682 967,35	1 682 967,35	0,00
11	V	Trnava	Nemocnica A. Wintera n.o. Piešťany	36084221	490 699,12	490 699,12	0,00
11	V	Veľký Krtíš	Všeobecná nemocnica s poliklinikou, n.o., Veľký Krtíš	31908977	99 952,20	0,00	-99 952,20
Spolu					201 523 985,18	207 455 555,36	5 931 570,18

Legenda:

Typ zdravotníckeho zariadenia

- 1 ZZ zostávajúce v pôsobnosti MZ SR - Fakultné nemocnice
- 2 ZZ zostávajúce v pôsobnosti MZ SR - Vysokospecializované odborné ústavy
- 3 ZZ zostávajúce v pôsobnosti MZ SR - Nemocnice s poliklinikou III. typu
- 4 ZZ zostávajúce v pôsobnosti MZ SR - Psychiatrické nemocnice
- 5 ZZ zostávajúce v pôsobnosti MZ SR - Psychiatrické liečebne
- 6 ZZ zostávajúce v pôsobnosti MZ SR - Odborné liečebne ústavy
- 7 ZZ zostávajúce v pôsobnosti MZ SR - Iné zariadenia
- 8 ZZ prechádzajúce na VÚC - Nemocnice s poliklinikou II. typu
- 9 ZZ prechádzajúce na VÚC - Polikliniky prechádzajúce na VÚC
- 10 ZZ prechádzajúce na obce a mestá
- 11 ZZ transformované na neziskové organizácie
- 12 Novovzniknutá nezisková organizácia
- 13 Rozpočtová organizácia vytvorená VÚC za účelom prevzatia pohľadávok ZZ

Forma zdravotníckeho zariadenia (S/V)

- S ZZ v pôsobnosti MZ SR  
V ZZ prechádzajúce na VÚC, obce a mestá, neziskové organizácie

Pobočka	Typ ZZ	Forma ZZ (S/V)	Názov zdravotnickeho zariadenia, sídlo	IČO	Platenie bežného poistného	Pohľadávka na poistnom k 31.8.2019	Spôsob zabezpečenia pohľadávky	Dátum zriadenia záložného práva	Suma na ktorú bolo záložné právo zriadené	Exekúcia					Splátkový kalendár			Suma mesačnej úhrady dobrovoľných splátok
										Dátum podania návrhu na vykonanie exekúcie	Meno konajúceho exekútora	Číslo exekučného konania	Výška uplatnenej sumy	Výška vymoženej sumy	Dátum vydania rozhodnutia o povolení splátok dlžných súm v zmysle § 146 zákona o sociálnom poistení	Suma na ktorú bolo splácanie povolené	Suma úhrady na základe povolenia splátok dlžných súm	
Banská Bystrica	1	S	Fakultná nemocnica s poliklinikou F. D. Roosevelta Banská Bystrica	00165549	C	17 991 505,85	-	-	0,00	-	-	-	0,00	0,00	-	0,00	0,00	0,00
Bratislava	1	S	Národný ústav detských chorôb Bratislava	00607231	C	14 843 223,13	-	-	0,00	-	-	-	0,00	0,00	-	0,00	0,00	0,00
Bratislava	1	S	Univerzitná nemocnica Bratislava	31813861	C	65 118 811,26	-	-	0,00	-	-	-	0,00	0,00	-	0,00	0,00	0,00
Bratislava	7	S	Národná transfúzna služba SR, Bratislava	30853915	C	4 172 612,04	-	-	0,00	-	-	-	0,00	0,00	-	0,00	0,00	0,00
Dolný Kubín	8	V	Dolnooravská nemocnica s poliklinikou MUDr. L. N. Lésoho Dolný Kubín	00634905	A	309 085,09	-	-	0,00	-	-	-	0,00	0,00	-	0,00	0,00	0,00
Košice	1	S	Detická fakultná nemocnica Košice	00606715	C	1 230 716,42	-	-	0,00	-	-	-	0,00	0,00	-	0,00	0,00	0,00
Košice	1	S	Univerzitná nemocnica L. Pasteura Košice	00606707	C	32 891 375,10	-	-	0,00	-	-	-	0,00	0,00	-	0,00	0,00	0,00
Martin	1	S	Univerzitná nemocnica Martin	00365327	C	11 309 841,67	-	-	0,00	-	-	-	0,00	0,00	-	0,00	0,00	0,00
Považská Bystrica	8	V	Nemocnica s poliklinikou v Považskej Bystrici	00610411	C	7 479 965,11	-	-	0,00	-	-	-	0,00	0,00	-	0,00	0,00	0,00
Považská Bystrica	11	V	Nemocnica s poliklinikou Ilava, n.o.	36119385	A	463 058,07	zmluvné záložné právo	15.6.2011	953 444,16	-	-	-	0,00	0,00	-	0,00	0,00	0,00
Prešov	1	S	Fakultná nemocnica J. A. Reimana Prešov	00610577	C	11 984 427,58	-	-	0,00	-	-	-	0,00	0,00	-	0,00	0,00	0,00
Prievidza	8	V	Nemocnica s poliklinikou Prievidza so sídlom v Bojniciach	17335795	C	8 380 500,00	-	-	0,00	-	-	-	0,00	0,00	-	0,00	0,00	0,00
Senica	8	V	Nemocnica s poliklinikou Myjava	00610721	C	1 278 505,43	-	-	0,00	-	-	-	0,00	0,00	-	0,00	0,00	0,00
Trenčín	11	V	Nemocnica s poliklinikou Nové Mesto nad Váhom, n.o.	36119369	A	1 682 967,35	zmluvné záložné právo	9.4.2015	134 466,00	-	-	-	0,00	0,00	-	0,00	0,00	0,00
Trnava	1	S	Fakultná nemocnica Trnava	00610381	C	13 077 367,51	-	-	0,00	-	-	-	0,00	0,00	-	0,00	0,00	0,00
Trnava	11	V	Nemocnica A. Wintera n.o. Piešťany	36084221	A	490 699,12	-	-	0,00	-	-	-	0,00	0,00	-	0,00	0,00	0,00
Žilina	1	S	Fakultná nemocnica s poliklinikou Žilina	17335825	C	14 750 894,63	-	-	0,00	-	-	-	0,00	0,00	-	0,00	0,00	0,00
Spolu						207 455 555,36			1 087 910,16				0,00	0,00		0,00	0,00	0,00

Legenda:

Typ zdravotnickeho zariadenia

- 1 ZZ zostávajúce v pôsobnosti MZ SR - Fakultné nemocnice
- 2 ZZ zostávajúce v pôsobnosti MZ SR - Vysokospecializované odborné ústavy
- 3 ZZ zostávajúce v pôsobnosti MZ SR - Nemocnice s poliklinikou III. typu
- 4 ZZ zostávajúce v pôsobnosti MZ SR - Psychiatrické nemocnice
- 5 ZZ zostávajúce v pôsobnosti MZ SR - Psychiatrické liečebne
- 6 ZZ zostávajúce v pôsobnosti MZ SR - Odborné liečebne ústavy
- 7 ZZ zostávajúce v pôsobnosti MZ SR - Iné zariadenia
- 8 ZZ prechádzajúce na VÚC - Nemocnice s poliklinikou II. typu
- 9 ZZ prechádzajúce na VÚC - Polikliniky prechádzajúce na VÚC
- 10 ZZ prechádzajúce na obec a mestá
- 11 ZZ transformované na neziskové organizácie
- 12 Novovzniknutá nezisková organizácia
- 13 Rozpočtová organizácia vytvorená VÚC za účelom prevzatia pohľadávok ZZ

Forma zdravotnickeho zariadenia (S/V)

- S ZZ v pôsobnosti MZ SR  
V ZZ prechádzajúce na VÚC, obec a mestá, neziskové organizácie

Platenie bežného poistného

- A plati  
C čiastočne (za zamestnancov)  
N neplati  
X ukončená registrácia

Výdavky Sociálnej poisťovne rok 2019

v tis. Eur

Ukazovateľ	Január	Február	Marec	Apríl	Máj	Jún	Júl	August	Január až august 2019
VÝDAVKY CELKOM	675 994	704 016	696 270	752 859	715 756	675 934	713 289	747 413	5 681 531
v tom:									
základný fond nemocenského poistenia	61 554	63 272	63 889	66 679	62 945	62 757	61 531	62 638	505 265
základný fond starobného poistenia	505 924	527 817	522 222	567 525	534 927	499 832	536 788	565 679	4 260 714
základný fond invalidného poistenia	76 124	78 596	77 182	84 116	80 605	73 991	79 179	81 976	631 769
dôchodkové poistenie spolu	582 048	606 413	599 404	651 641	615 532	573 823	615 966	647 656	4 892 483
základný fond úrazového poistenia	3 997	4 147	4 172	4 512	4 456	4 456	4 532	4 191	34 463
základný fond garančného poistenia	2 239	1 418	1 462	1 500	1 495	2 005	953	2 120	13 192
základný fond poistenia v nezamestnanosti	16 330	17 459	15 839	16 634	16 064	17 746	17 368	18 855	136 295
správny fond	9 826	11 307	11 504	11 893	15 264	15 147	12 938	11 954	99 833
v tom: investičné výdavky	59	32	136	92	1 492	199	186	45	2 241
prevádzkové náklady	9 767	11 275	11 368	11 801	13 772	14 948	12 752	11 909	97 592

## Výdavky Sociálnej poisťovne

v tis. Eur

Druh dávky	Schválený rozpočet na rok 2019	Časový rozpis rozpočtu na január až august 2019	Skutočnosť január až august		Rozdiel		% plnenia		Index 4/3
			2018	2019	4-2	4-3	4/1	4/2	
			3	4	5	6	7	8	
<b>a</b>	<b>1</b>	<b>2</b>	<b>3</b>	<b>4</b>	<b>5</b>	<b>6</b>	<b>7</b>	<b>8</b>	<b>9</b>
Základný fond nemocenského poistenia									
nemocenské	414 840	281 880	264 910	296 305	14 425	31 395	71,43	105,12	111,85
ošetrovné	18 248	12 564	11 746	13 605	1 041	1 859	74,56	108,29	115,83
vyrovnávacía dávka	116	86	62	57	-29	-5	49,14	66,28	91,94
materské	257 170	163 426	161 259	195 298	31 872	34 039	75,94	119,50	121,11
zúčtovanie dávok § 112	0	0	-5	0	0	5	0,00	0,00	0,00
<b>Celkom výdavky ZFNP</b>	<b>690 374</b>	<b>457 956</b>	<b>437 972</b>	<b>505 265</b>	<b>47 309</b>	<b>67 293</b>	<b>73,19</b>	<b>110,33</b>	<b>115,36</b>
Základný fond starobného poistenia									
starobný dôchodok	5 714 038	3 795 526	3 642 444	3 818 055	22 529	175 611	66,82	100,59	104,82
predčasný starobný dôchodok	108 787	72 260	63 248	62 002	-10 258	-1 246	56,99	85,80	98,03
vdovský dôchodok	505 909	336 048	329 195	341 408	5 360	12 213	67,48	101,60	103,71
vdovecký dôchodok	54 855	36 438	35 471	38 233	1 795	2 762	69,70	104,93	107,79
sirotský dôchodok	2 101	1 395	1 011	971	-424	-40	46,22	69,61	96,04
zúčtovanie dávok § 112, ods.9	0	0	25	45	45	20	0,00	0,00	x
<b>Spolu</b>	<b>6 385 690</b>	<b>4 241 667</b>	<b>4 071 394</b>	<b>4 260 714</b>	<b>19 047</b>	<b>189 320</b>	<b>66,72</b>	<b>100,45</b>	<b>104,65</b>
Základný fond invalidného poistenia									
invalidný dôchodok	785 520	524 544	523 506	534 876	10 332	11 370	68,09	101,97	102,17
vdovský dôchodok	103 950	69 414	64 957	64 567	-4 847	-390	62,11	93,02	99,40
vdovecký dôchodok	15 704	10 487	9 327	9 494	-993	167	60,46	90,53	101,79
sirotský dôchodok	36 177	24 157	22 716	22 645	-1 512	-71	62,60	93,74	99,69
zúčtovanie dávok § 112, ods.9	0	0	181	187	187	6	0,00	0,00	103,31
<b>Spolu</b>	<b>941 351</b>	<b>628 602</b>	<b>620 687</b>	<b>631 769</b>	<b>3 167</b>	<b>11 082</b>	<b>67,11</b>	<b>100,50</b>	<b>101,79</b>
Dôchodkové dávky celkom									
starobný dôchodok	5 714 038	3 795 526	3 642 444	3 818 055	22 529	175 611	66,82	100,59	104,82
predčasný starobný dôchodok	108 787	72 260	63 248	62 002	-10 258	-1 246	56,99	85,80	98,03
invalidný dôchodok	785 520	524 544	523 506	534 876	10 332	11 370	68,09	101,97	102,17
vdovský dôchodok	609 859	405 462	394 152	405 975	513	11 823	66,57	100,13	103,00
vdovecký dôchodok	70 559	46 925	44 798	47 727	802	2 929	67,64	101,71	106,54
sirotský dôchodok	38 278	25 552	23 727	23 616	-1 936	-111	61,70	92,42	99,53
zúčtovanie dávok § 112, ods.9	0	0	206	232	232	26	0,00	0,00	112,62
<b>Celkom</b>	<b>7 327 041</b>	<b>4 870 269</b>	<b>4 692 081</b>	<b>4 892 483</b>	<b>22 214</b>	<b>200 402</b>	<b>66,77</b>	<b>100,46</b>	<b>104,27</b>
Základný fond úrazového poistenia									
úrazový príplatok	5 523	3 714	3 491	3 669	-45	178	66,43	98,79	105,10
úrazová renta	30 492	20 402	17 946	18 399	-2 003	453	60,34	90,18	102,52
jednorazové vyrovanie	180	135	126	102	-33	-24	56,67	75,56	80,95
pozostalostná úrazová renta	399	275	234	214	-61	-20	53,63	77,82	91,45
jednorazové odškodnenie	583	438	336	280	-158	-56	48,03	63,93	83,33
pracovná rehabilitácia a rehabilitačné	0	0	0	0	0	0	0	0	0
rekvalifikácia a rekvalifikačné	0	0	0	0	0	0	0	0	0
náhrada za bolesť a náhrada za sŕaženie									
spoločenského uplatnenia	15 548	10 676	9 774	9 312	-1 364	-462	60	87	95
náhrada nákladov spojených s liečením	128	80	75	96	16	21	75,00	120,00	128,00
náhrada nákladov spojených s pohrebnom	46	43	33	25	-18	-8	54,35	58,14	75,76
výplata poisťných plnení m.r.	101	83	65	54	-29	-11	53,47	65,06	x
zúčtovanie dávok § 112	0	0	-26	-42	-42	-16	0,00	0,00	x
18% prevod do ZFSP za pob.úrazovej renty	2 700	1 745	2 181	2 354	609	173	87,19	134,90	107,93
<b>Celkom</b>	<b>55 700</b>	<b>37 591</b>	<b>34 235</b>	<b>34 463</b>	<b>-3 128</b>	<b>228</b>	<b>61,87</b>	<b>91,68</b>	<b>100,67</b>
Základný fond garančného poistenia									
Výdavky na dávku garančného poistenia	968	708	1 472	1 539	831	67	158,99	217,37	104,55
Úhrada príspevkov na SDS	13 100	8 787	9 603	11 653	2 866	2 050	88,95	132,62	121,35
<b>Celkom</b>	<b>14 068</b>	<b>9 495</b>	<b>11 075</b>	<b>13 192</b>	<b>3 697</b>	<b>2 117</b>	<b>93,77</b>	<b>138,94</b>	<b>119,12</b>
Základný fond poistenia v nezamestnanosti									
výdavky na dávku v nezamestnanosti	165 248	105 196	116 979	136 195	30 999	19 216	82,42	129,47	116,43
zúčtovanie dávok § 112	0	0	-175	-191	-191	-16	0,00	0,00	109,14
refundácia dávky v nezamestnanosti do EÚ	0	0	225	291	291	66	0,00	0,00	129,33
<b>Celkom</b>	<b>165 248</b>	<b>105 196</b>	<b>117 029</b>	<b>136 295</b>	<b>31 099</b>	<b>19 266</b>	<b>82,48</b>	<b>129,56</b>	<b>116,46</b>

Prehľad o príjmoch a výdavkoch Sociálnej poisťovne na dávky, ktoré hradí štát v roku 2019

Kapitola štátneho rozpočtu MPSVR SR

v tis. Eur

Ukazovateľ	Schválený rozpočet na rok 2019	Rozpis rozpočtu na január až august 2019	Skutočnosť za január až august 2019	% plnenia 3/1	% plnenia 3/2
a	1	2	3	4	5
PRÍJMY	86 949	57 966	61 760	71,03	106,55
VÝDAVKY	86 949	57 966	63 570	73,11	109,67
v tom:					
a/ dôchodok manželky	84	56	46	54,76	82,14
b/ sociálny dôchodok	4 080	2 720	2 820	69,12	103,68
c/ zvýšenie dôchodku z dôvodu JZP	23	15	9	39,47	59,21
d/ zvýšenie dôchodku pre bezvládnosť	2 880	1 920	1 955	67,88	101,82
e/ zvýšenie dôchodku z dôvodu účasti v odboji a rehabilitácie */	2 916	1 944	2 012	69,00	103,50
f/ dávky podľa § 271	0	0	0	.	.
g/ odškodnenie prac. urazov a chorob z povolania zamestnancov zrušených zamestnávateľov, ktorých zmladateľom bol štát alebo FNM SR	399	266	256	64,16	96,24
h/ plnenia vyplývajúce zo zodpovednosti zamestnávateľa za škodu pri pracovnom úraze a chorobe z povolania vzniknuté pred 1. aprílom 2002 u zamestnávateľa, ktorý mal podľa osobitného predpisu postavenie štátneho orgánu	33	22	28	84,85	127,27
i/ úrazové dávky poskytované fyzickým osobám uvedeným v § 17 ods. 2 a 3 zákona o sociálnom poistení	6	4	0	0,00	0,00
j/ príplatok k dôchodku za štátnu službu	352	234	509	144,78	217,17
k/ plnenia podľa § 293o ods.6	0	0	10	.	.
l/ vianočný príspevok a úhrada nákladov spojená s jeho výplatom	0	0	1 785	.	.
m/ príplatok k dôchodku politickým väzňom podľa zákona č. 274/2007 Z.z.v znení neskorších predpisov **/	1 602	1 068	1 095	68,35	102,53
jednorázový finančný príspevok politickým väzňom podľa zákona č. 462/2002 Z. z.	0	0	0	.	.
invalidné dôchodky podľa § 70 ods.2 (invalidi z mladosti) (§168a)	57 497	38 331	41 072	71,43	107,15
zvýšenie sumy starobného dôchodku a sumy invalidného dôchodku vyplácaného po dovriešení dôchodkového veku na sumu minimálneho dôchodku podľa § 82b zákona o sociálnom poistení a úhrada výdavkov spojených s konaním o nároku	16 200	10 800	11 461	70,75	106,12
vyrovňovací príplatok podľa §69b až 69d zákona o sociálnom poistení	804	536	466	57,96	86,94
o) príspevok športovému reprezentantovi a úhrada výdavkov spojených s jeho výplatom	74	50	46	61,83	92,74
<b>ROZDIEL PRÍJMOV A VÝDAVKOV</b>	.	.	-1 810	.	.

\*/ v dávke zvýšenie dôchodku z titulu rehabilitácie sú zahrnuté aj finančné prostriedky, poskytované ako príplatok k dôchodku podľa § 7 zákona č. 305/1999 Z.z.

\*\*/ v dávke príplatok k dôchodku politickým väzňom podľa zákona č. 274/2007 Z.z.v znení neskorších predpisov je zahrnutý príspevok aj pre osoby pozostalé po popravenom alebo zomretom politickom väzňovi počas výkonu trestu podľa zákona č. 272/2008 Z.z., ktorým sa mení a dopĺňa zákon č. 274/2007 Z.z.

Kapitola štátneho rozpočtu MO SR

v tis. Eur

Ukazovateľ	Skutočnosť za január až august 2019
a	1
príspevok účastníkom národného boja za oslobodenie a vdovám a vdovcom po týchto osobách podľa článku III. bod 2 zákona č. 285/2009 Z. z. a na úhradu výdavkov spojených s jeho výplatom	1 280
Finančné prostriedky poukázané MO SR	978
Rozdiel - príjmov a výdavkov (pohľadávka voči MO SR)	-302

Prehľad o zostatkoch finančných prostriedkov na bežných účtoch v Štátnej pokladnici dňa 30.08.2019

Ú č e t	Číslo bežného účtu v Štátnej pokladnici	Zostatok v tis. Eur				Obraty v tis. Eur	
		Bežný účet	z toho Cash pooling	Termínovaný vklad	Spolu	Kredit	Debet
a	1		3	4	5	6	7
nemocenského poistenia (ZFNP)	7000165528	16 901	16 901	0	16 901	1 337	0
dôchodkového poistenia (účet DP)	7000164541	149 471	149 471	0	149 471	11 830	42 254
garančného poistenia (ZFGP)	7000165552	8 536	8 536	0	8 536	287	0
poistenia v nezamestnanosti (ZFPvN)	7000165544	23 210	23 210	0	23 210	0	0
úrazového poistenia (ZFÚP)	7000165536	17 358	17 358	0	17 358	0	0
<b>Spolu účty základných fondov v ústredí</b>		<b>215 476</b>	<b>215 476</b>	<b>0</b>	<b>215 476</b>	<b>13 454</b>	<b>42 254</b>
rezervného fondu solidarity ( RFS)	7000164533	37 548	37 548	0	37 548	2 406	0
<b>Spolu disponibilné zdroje v ústredí na výplatu dávok</b>		<b>253 024</b>	<b>253 024</b>	<b>0</b>	<b>253 024</b>	<b>15 860</b>	<b>42 254</b>
<b>Ostatné účty spolu</b>		<b>206 898</b>	<b>85 188</b>	<b>0</b>	<b>207 094</b>	<b>106 832</b>	<b>15 467</b>
v tom:							
v pobočkách na výplatu dávok realizovaných pobočkami		121 035	121 035	0	121 035	31 929	15 462
centrálny účet ústredia	7000164322	7	0	0	7	0	0
osob.účet zákl.fondu prís. na star.dôch.spor SocP	7000181034	0	0	0	0	0	1
správny fond	7000164314	85 188	85 188	0	85 188	74 903	0
účet zdaňovanej činnosti SP	7000164509	0	0	0	0	0	0
sociálny fond SP	7000164525	157	0	0	157	0	0
účet osobitných prostriedkov SP	7000164517	511	0	0	511	0	4
BÚ-ESF-SP	7000293052	0	0	0	0	0	0
účet EESSI	7000571411	196	0	0	196	0	0
účet MUSP	7000600753	0	0	0	0	0	0
účet MoDA	7000626515	0	0	0	0	0	0
<b>S p o l u všetky účty</b>		<b>459 922</b>	<b>459 247</b>	<b>0</b>	<b>459 922</b>	<b>122 692</b>	<b>57 721</b>

Presuny realizované na krytie výplat dôchodkových dávok v roku 2019 vo výške 1 477 mil. Eur.

v tom :

v tis. Eur.

rok 2019	z RFS	zo ZFNP	zo ZFPvN	zo ZFÚP	zo ZFGP	zo ZFIP	do ZFSP
1. štvrťrok	275 000					190 000	465 000
2. štvrťrok	325 000		115 000	46 000	10 000	150 000	646 000
3. štvrťrok	161 000		60 000	40 000	10 000	95 000	366 000
4. štvrťrok							0
<b>s p o l u</b>	<b>761 000</b>	<b>0</b>	<b>175 000</b>	<b>86 000</b>	<b>20 000</b>	<b>435 000</b>	<b>1 477 000</b>



Mesačný vývoj použitia správneho fondu celkom za rok 2018 a 2019

v Eur

Ukazovatele	ROK 2018												
	Rozpočet	SKUTOČNOSŤ											
		Január	Február	Marec	April	Máj	Jún	Júl	August	September	Október	November	December
a	1	2	3	4	5	6	7	8	9	10	11	12	13
Správny fond celkom	<b>163 864 272</b>	8 633 836	9 901 804	10 626 706	11 269 243	9 604 644	14 037 689	11 289 045	11 870 916	9 682 953	13 159 569	16 876 372	26 250 307

v Eur

Ukazovatele	ROK 2019												
	Upravený rozpočet	SKUTOČNOSŤ											
		Január	Február	Marec	April	Máj	Jún	Júl	August	September	Október	November	December
a	1	2	3	4	5	6	7	8	9	10	11	12	13
Správny fond celkom	<b>175 336 170</b>	9 826 355	11 306 531	11 503 951	11 892 847	15 264 661	15 146 603	12 938 079	11 953 597				

## Časový vývoj použitia správneho fondu v jednotlivých mesiacoch v roku 2018 a 2019

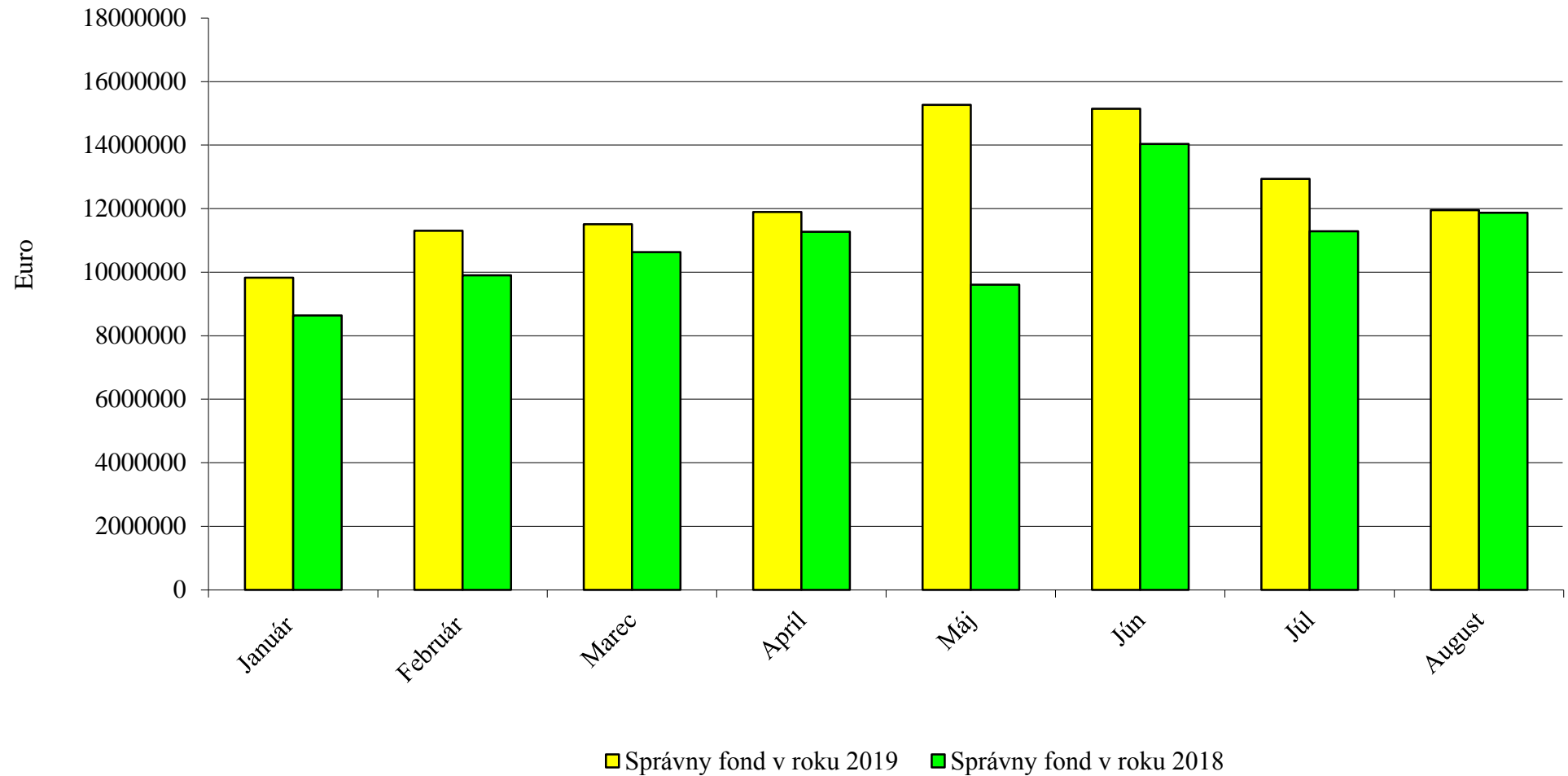

## Vyhodnotenie plnenia upraveného rozpisu rozpočtu správneho fondu Sociálnej poisťovne za január až august 2019

Org. útvary SP	Spotrebované nákupy	Služby	Osobné náklady	Dane a poplatky	Ostatné náklady	Bežné výdavky	Kapitálové výdavky	Výdavkové finančné operácie	Správny fond SPOLU
<b>* Ústredie SP (132)</b>									
Rozpis rozpočtu 2019	631 610	11 294 440	24 213 347	140 461	940 865	37 220 723	1 820 000		39 040 723
Rozpis rozpočtu na rok 2019 po úpravách k 31.08.2019	1 371 511	29 116 358	48 831 569	145 461	2 670 136	82 135 035	11 251 778	15 000	93 401 813
<b>* Skutočnosť</b>	<b>910 560</b>	<b>13 910 030</b>	<b>27 568 471</b>	<b>100 711</b>	<b>1 807 385</b>	<b>44 297 157</b>	<b>2 240 622</b>	<b>5 720</b>	<b>46 543 499</b>
<b>* % Plnenia z URR</b>	<b>66,39</b>	<b>47,77</b>	<b>56,46</b>	<b>69,24</b>	<b>67,69</b>	<b>53,93</b>	<b>19,91</b>	<b>38,13</b>	<b>49,83</b>
<b>* Pol. obj. Nevádzová (134)</b>									
Rozpis rozpočtu 2019	79 030	56 100				135 130			135 130
Rozpis rozpočtu na rok 2019 po úpravách k 31.08.2019	79 030,00	56 100,00				135 130			135 130
<b>* Skutočnosť</b>	<b>52 788</b>	<b>1 985</b>				<b>54 773</b>			<b>54 773</b>
<b>* % Plnenia z URR</b>	<b>66,79</b>	<b>3,54</b>				<b>40,53</b>			<b>40,53</b>
<b>* DaRZ Staré Hory(136)</b>									
Rozpis rozpočtu 2019	86 257	32 210	1 050	418		119 935			119 935
Rozpis rozpočtu na rok 2019 po úpravách k 31.08.2019	86 257	32 210	1 050	418		119 935			119 935
<b>* Skutočnosť</b>	<b>33 850</b>	<b>2 637</b>	<b>29</b>	<b>305</b>		<b>36 821</b>			<b>36 821</b>
<b>* % Plnenia z URR</b>	<b>39,24</b>	<b>8,19</b>	<b>2,76</b>	<b>72,97</b>		<b>30,70</b>			<b>30,70</b>
<b>* DaRZ Pavčina Lehota (137)</b>									
Rozpis rozpočtu 2019	42 262	18 644	475	228		61 609			61 609
Rozpis rozpočtu na rok 2019 po úpravách k 31.08.2019	42 262	18 644	475	228		61 609			61 609
<b>* Skutočnosť</b>	<b>14 162</b>	<b>1 427</b>	<b>11</b>	<b>217</b>		<b>15 817</b>			<b>15 817</b>
<b>* % Plnenia z URR</b>	<b>33,51</b>	<b>7,65</b>	<b>2,32</b>	<b>95,18</b>		<b>25,67</b>			<b>25,67</b>
<b>* Dozorná rada (133)</b>									
Rozpis rozpočtu 2019		2 950	164 944			167 894			167 894
Rozpis rozpočtu na rok 2019 po úpravách k 31.08.2019		2 950	164 944			167 894			167 894
<b>* Skutočnosť</b>		<b>1 435</b>	<b>86 144</b>			<b>87 579</b>			<b>87 579</b>
<b>* % Plnenia z URR</b>		<b>48,64</b>	<b>52,23</b>			<b>52,16</b>			<b>52,16</b>
<b>** ÚSTREDIE SPOLU</b>									
<b>* Rozpis rozpočtu 2019</b>	839 159	11 404 344	24 379 816	141 107	940 865	37 705 291	1 820 000		39 525 291
<b>* Rozpis rozpočtu na rok 2019 po úpravách k 31.08.2019</b>	1 579 060	29 226 262	48 998 038	146 107	2 670 136	82 619 603	11 251 778	15 000	93 886 381
<b>* Skutočnosť</b>	<b>1 011 360</b>	<b>13 917 514</b>	<b>27 654 655</b>	<b>101 233</b>	<b>1 807 385</b>	<b>44 492 147</b>	<b>2 240 622</b>	<b>5 720</b>	<b>46 738 489</b>
<b>* % Plnenia z URR</b>	<b>64,05</b>	<b>47,62</b>	<b>56,44</b>	<b>69,29</b>	<b>67,69</b>	<b>53,85</b>	<b>19,91</b>	<b>38,13</b>	<b>49,78</b>
<b>* Pobočky SP (132)</b>									
Rozpis rozpočtu 2019	2 216 470	7 167 983	58 298 931	162 241	129 084	67 974 709			67 974 709
Rozpis rozpočtu na rok 2019 po úpravách k 31.08.2019	2 394 507	8 549 041	70 122 304	232 749	151 148	81 449 749		40	81 449 789
<b>* Skutočnosť</b>	<b>1 534 314</b>	<b>5 360 968</b>	<b>45 920 788</b>	<b>182 720</b>	<b>95 308</b>	<b>53 094 098</b>		<b>37</b>	<b>53 094 135</b>
<b>* % Plnenia z URR</b>	<b>64,08</b>	<b>62,71</b>	<b>65,49</b>	<b>78,51</b>	<b>63,06</b>	<b>65,19</b>		<b>92,50</b>	<b>65,19</b>
<b>*** SPRÁVNÝ FOND SPOLU</b>									
<b>** Rozpis rozpočtu 2019</b>	3 055 629	18 572 327	82 678 747	303 348	1 069 949	105 680 000	1 820 000		107 500 000
<b>** Rozpis rozpočtu na rok 2019 po úpravách k 31.08.2019</b>	3 973 567	37 775 303	119 120 342	378 856	2 821 284	164 069 352	11 251 778	15 040	175 336 170
<b>** Skutočnosť</b>	<b>2 545 674</b>	<b>19 278 482</b>	<b>73 575 443</b>	<b>283 953</b>	<b>1 902 693</b>	<b>97 586 245</b>	<b>2 240 622</b>	<b>5 757</b>	<b>99 832 624</b>
<b>** % Plnenia z URR</b>	<b>64,07</b>	<b>51,03</b>	<b>61,77</b>	<b>74,95</b>	<b>67,44</b>	<b>59,48</b>	<b>19,91</b>	<b>38,28</b>	<b>56,94</b>

## Objednávky a nezaplatené faktúry za celú Sociálnu poisťovňu k 16. septembru 2019

Euro

Ukazovateľ	Upravený rozpočet na rok 2019	Objednávky v systéme SAP(modul MM)	Faktúry došlé v SAPe	Výdavky k 16. septembru 2019	Skutočnosť bez objednávok	Skutočnosť vrátane objednávok	Rozdiel (stl.1 minus stl.6)
a	1	2	3	4	5	6	7
Správny fond celkom	175 336 170	4 006 336	10 146 243	90 370 314	100 516 557	<b>104 522 893</b>	70 813 277



**Vyhodnotenie plnenia upraveného rozpisu rozpočtu kapitálových výdavkov (nákladov) správneho fondu Sociálnej poisťovne  
za január až august 2019 v štruktúre funkčnej a ekonomickej klasifikácie**

v Eur

Funkčná klasifikácia	Ekonomická klasifikácia				Text	Rozpis rozpočtu na rok 2019	Rozpis rozpočtu na rok 2019 po úpravách k 31.08.2019	Skutočnosť za január až august 2019	% plnenia (3 : 2)
	Hlavná kategória	Kategória	Položka	Podpo- ložka					
oddiel/skupina/ trieda/podtrieda	b	c	d	e	f	1	2	3	4
<b>10.9.0</b>	<b>700</b>				<b>Kapitálové výdavky</b>	<b>1 820 000</b>	<b>11 251 778</b>	<b>2 240 622</b>	<b>19,91</b>
<b>10.9.0</b>		<b>710</b>			<b>Obstarávanie kapitálových aktív</b>	<b>1 820 000</b>	<b>11 251 778</b>	<b>2 240 622</b>	<b>19,91</b>
<b>10.9.0</b>			<b>711</b>		<b>Nákup pozemkov a nehmotných aktív</b>	<b>1 226 666</b>	<b>3 439 612</b>	<b>11 093</b>	<b>0,32</b>
				711001	Pozemkov	-	39 900	-	-
10.9.0				711003	Softvéru	1 226 666	3 399 712	11 093	0,33
<b>10.9.0</b>			<b>712</b>		<b>Nákup budov, objektov alebo ich častí</b>	<b>-</b>	<b>-</b>	<b>-</b>	<b>-</b>
10.9.0				712001	Budov, objektov alebo ich častí	-	-	-	-
<b>10.9.0</b>			<b>713</b>		<b>Nákup strojov, prístrojov, zariadení, techniky a náradia</b>	<b>33 334</b>	<b>3 281 718</b>	<b>55 279</b>	<b>1,68</b>
10.9.0				713001	Interiérového vybavenia	-	-	-	-
10.9.0				713002	Výpočtovej techniky	23 334	2 170 038	47 719	2,20
10.9.0				713003	Telekomunikačnej techniky	-	40 000	-	-
10.9.0				713004	Prevádzkových strojov, prístrojov, zariadení, techniky a náradia	10 000	10 000	7 560	75,60
10.9.0				713005	Špeciálnych strojov, prístrojov, zariadení, techniky, náradia a materiálu	-	1 061 680	-	-
<b>10.9.0</b>			<b>714</b>		<b>Nákup dopravných prostriedkov všetkých druhov</b>	<b>60 000</b>	<b>193 000</b>	<b>237 394</b>	<b>123,00</b>
10.9.0				714001	Osobných automobilov	60 000	193 000	237 394	123,00
<b>10.9.0</b>			<b>716</b>		<b>Prípravná a projektová dokumentácia</b>	<b>110 590</b>	<b>187 350</b>	<b>26 928</b>	<b>14,37</b>
<b>10.9.0</b>			<b>717</b>		<b>Realizácia stavieb a ich technické zhodnotenie</b>	<b>389 410</b>	<b>4 150 098</b>	<b>1 909 928</b>	<b>46,02</b>
10.9.0				717001	Realizácia nových stavieb	-	-	-	-
10.9.0				717002	Rekonštrukcia a modernizácia	93 710	3 754 398	1 601 458	42,66
10.9.0				717003	Prístavby, nadstavby, stavebné úpravy	295 700	395 700	308 470	77,96

Vyhodnotenie plnenia upraveného rozpočtu bežných výdavkov (nákladov) a výdavkových finančných operácií správneho fondu Sociálnej poisťovne, ústredie  
za január až august 2019 v štruktúre funkčnej a ekonomickej klasifikácie

v Eur

Funkčná klasifikácia oddiel/skupina/ trieda/podtrieda	Ekonomická klasifikácia				Text	Rozpis rozpočtu na rok 2019	Rozpis rozpočtu na rok 2019 po úpravách k 31.08.2019	Skutočnosť za január až august 2019	% plnenia (3 : 2)
	Hlavná kategória	Kategória	Položka	Podpo- ložka					
a	b	c	d	e	f	1	2	3	4
10.9.0	600				Bežné výdavky	37 705 291	82 619 603	44 492 147	53,85
10.9.0		610			Mzdy, platy, služobné príjmy a ostatné osobné vyrovnania	16 938 881	33 640 974	19 262 850	57,26
10.9.0			611		Tarifný plat, osobný plat, základný plat vrátane ich náhrad	15 157 996	27 619 510	16 400 165	59,38
10.9.0			612		Príplatky	406 180	406 180	249 949	61,54
10.9.0				612002	Ostatné príplatky okrem osobných príplatkov	406 180	406 180	249 949	61,54
10.9.0			613		Náhrada za pracovnú pohotovosť	13 000	13 000	7 326	56,35
10.9.0			614		Odmeny	1 361 705	5 602 284	2 605 410	46,51
10.9.0		620			Poistné a príspevok do poisťovni	6 495 410	13 233 808	7 229 541	54,63
10.9.0		630			Tovary a služby	14 033 000	35 012 840	17 657 601	50,43
10.9.0			631		Cestovné náhrady	101 990	101 990	47 635	46,71
10.9.0				631001	Tuzemské pracovné cesty	61 990	61 990	32 955	53,16
10.9.0				631002	Zahranické pracovné cesty	40 000	40 000	14 680	36,70
10.9.0			632		Energia, voda a komunikácie	3 346 969	8 179 931	5 150 608	62,97
10.9.0				632001	Energie	173 028	543 028	358 566	66,03
10.9.0				632002	Vodné, stočné	46 185	46 185	18 286	39,59
10.9.0				632003	Poštovné služby	2 253 407	5 492 281	3 590 283	65,37
10.9.0				632004	Komunikačná infraštruktúra	761 141	1 826 737	1 053 545	57,67
10.9.0				632005	Telekomunikačné služby	113 208	271 700	129 928	47,82
10.9.0			633		Materiál	600 956	982 710	632 089	64,32
10.9.0				633001	Interiérové vybavenie	91 962	137 962	84 366	61,15
10.9.0				633002	Výpočtová technika	30 000	50 000	144	0,29
10.9.0				633003	Telekomunikačná technika	1 000	3 000	1 764	58,80
10.9.0				633004	Prevádzkové stroje, prístroje, zariadenia, technika a náradie	15 469	45 469	32 429	71,32
10.9.0				633006	Všeobecný materiál	419 400	673 400	493 658	73,31
10.9.0				633009	Knihy, časopisy, noviny, učebnice, učebné pomôcky	7 700	7 700	2 097	27,23
10.9.0				633010	Pracovné odevy, obuv a pracovné pomôcky	13 125	41 026	2 763	6,73
10.9.0				633013	Softvér	10 000	11 853	9 853	83,13
10.9.0				633016	Reprezentačné	12 300	12 300	5 015	40,77
10.9.0			634		Dopravné	152 950	132 950	72 317	54,39
10.9.0				634001	Palivo, mazivá, oleje, špeciálne kvapaliny	64 300	54 300	26 988	49,70
10.9.0				634002	Servis, údržba, opravy a výdavky s tým spojené	49 700	39 700	17 064	42,98
10.9.0				634003	Poistenie	16 300	16 300	15 778	96,80
10.9.0				634004	Prepravné a nájom dopravných prostriedkov	21 600	21 600	11 631	53,85
10.9.0				634005	Karty, známky, poplatky	1 050	1 050	856	81,52
10.9.0			635		Rutinná a štandardná údržba	422 352	1 589 248	541 945	34,10
10.9.0				635001	Interiérového vybavenia	16 500	16 500	5 269	31,93
10.9.0				635002	Výpočtovej techniky	298 822	1 286 820	457 390	35,54
10.9.0				635003	Telekomunikačnej techniky	-	-	-	-
10.9.0				635004	Prevádzkových strojov, prístrojov, zariadení, techniky a náradia	74 010	100 908	32 740	32,45
10.9.0				635006	Budov, objektov alebo ich častí	33 020	185 020	46 546	25,16
10.9.0			636		Nájomné za nájom	174 771	576 000	346 595	60,17
10.9.0				636001	Nájomné budov, objektov alebo ich častí	168 771	570 000	343 994	60,35
10.9.0				636002	Nájomné prevádzkových strojov, prístrojov, zariadení, techniky a náradia	6 000	6 000	2 601	43,35
10.9.0			637		Služby	9 233 012	23 450 011	10 866 412	46,34
10.9.0				637001	Školenia, kurzy, semináre, porady, konferencie, sympóziá	25 030	25 030	9 979	39,87
10.9.0				637003	Propagácia, reklama a inzercia	10 000	10 000	5 494	54,94
10.9.0				637004	Všeobecné služby	387 434	711 357	378 021	53,14
10.9.0				637005	Špeciálne služby	43 122	38 172	1 632	4,28
10.9.0				637006	Náhrady	-	243 750	65 001	26,67
10.9.0				637007	Cestovné náhrady	450	450	166	36,89
10.9.0				637011	Štúdie, expertízy, posudky	33 040	13 040	1 263	9,69
10.9.0				637012	Poplatky a odvody	522 865	1 393 807	963 749	69,15
10.9.0				637014	Stravovanie	200 000	490 000	469 651	95,85
10.9.0				637015	Poistné	5 400	5 400	4 802	88,93
10.9.0				637016	Prídel do sociálneho fondu	400 000	580 000	249 102	42,95
10.9.0				637024	Vyrovnanie kurzových rozdielov	15 000	-	-	-
10.9.0				637026	Odmeny a príspevky	122 785	122 785	65 188	53,09
10.9.0				637027	Odmeny zamestnancov mimopracovného pomeru	115 000	115 000	80 197	69,74
10.9.0				637029	Manká a škody	-	4 257	1 138	26,73
10.9.0				637031	Pokuty a penále	4 000	48 072	46 142	95,99
10.9.0				637034	Zdravotníckym zariadeniam	350 000	1 150 000	735 139	63,93
10.9.0				637035	Dane	52 057	52 057	51 684	99,28
10.9.0				637040	Služby v oblasti informačno-komunikačných technológií	6 946 829	18 446 834	7 738 064	41,95
10.9.0		640			Bežné transfery	238 000	731 981	342 155	46,74
10.9.0			642		Transfery jednotlivcom a neziskovým právnickým osobám	228 000	721 981	333 755	46,23
10.9.0				642012	Na odstupné	-	-	16 156	-
10.9.0				642013	Na odchodné	80 000	369 981	97 492	26,35
10.9.0				642014	Jednotlivcovi	12 000	42 000	21 314	50,75
10.9.0				642015	Na nemocenské dávky	136 000	310 000	198 793	64,13
10.9.0			649		Transfery do zahraničia	10 000	10 000	8 400	84,00
10.9.0				649003	Medzinárodnej organizácii	10 000	10 000	8 400	84,00
10.9.0		800			Výdavky z transakcií s finančnými aktívami a finančnými pasívami	-	15 000	5 720	38,13
10.9.0			819		Iné výdavkové finančné operácie	-	15 000	5 720	38,13
10.9.0				819003	Kurzové rozdiely	-	15 000	5 720	38,13
X	X	X	X	X	Celkom správny fond (600 + 800)	37 705 291	82 634 603	44 497 867	53,85

**Evidencia úpravy rozpisu rozpočtu v Sociálnej poisťovni ústredie  
za rok 2019**

Poradové číslo	Dátum	Fond	Protokolárne číslo	Druh operácie	Druh rozpočtu	Finančné stredisko	Finanč.položka	Program rozpočtu	Suma
25	16.1.2019	132	BA--0033786/2019	Dotatok	Rozpočtové opatrenie správneho fondu, ústredie	20	637004.51828000	ZZZ	420 351
		132				20	642015.52770000	ZZZ	43 000
		132				<b>20</b>			<b>463 351</b>
		132				40	637004.51828000	ZZZ	67 999
						<b>40</b>			<b>67 999</b>
		132				50	637004.51828000	ZZZ	23 511
		132				50	642015.52770000	ZZZ	4 560
		132				<b>50</b>			<b>28 071</b>
		132				60	637004.51828000	ZZZ	37 807
		132				60	642015.52770000	ZZZ	8 000
		132				<b>60</b>			<b>45 807</b>
		132				70	637004.51828000	ZZZ	12 907
		132				<b>70</b>			<b>12 907</b>
		132				80	637004.51828000	ZZZ	58 444
		132				<b>80</b>			<b>58 444</b>
		132				90	637004.51828000	ZZZ	41 833
		132				<b>90</b>			<b>41 833</b>
		132				100	637004.51828000	ZZZ	69 885
		132				<b>100</b>			<b>69 885</b>
		132				110	637004.51828000	ZZZ	35 179
		132				110	642015.52770000	ZZZ	9 916
		132				<b>110</b>			<b>45 095</b>
		132				120	637004.51828000	ZZZ	16 314
		132				120	642015.52770000	ZZZ	4 000
		132				<b>120</b>			<b>20 314</b>
		132				130	637004.51828000	ZZZ	33 204
		132				130	642015.52770000	ZZZ	4 500
		132				<b>130</b>			<b>37 704</b>
		132				140	637004.51828000	ZZZ	43 841
		132				140	642015.52770000	ZZZ	5 000
		132				<b>140</b>			<b>48 841</b>
		132				150	637004.51828000	ZZZ	22 663
		132				<b>150</b>			<b>22 663</b>
		132				160	637004.51828000	ZZZ	14 537
		132				160	642015.52770000	ZZZ	3 300
		132				<b>160</b>			<b>17 837</b>
		132				170	637004.51828000	ZZZ	73 041
		132				<b>170</b>			<b>73 041</b>
		132				180	637004.51828000	ZZZ	14 673
		132				180	642015.52770000	ZZZ	3 690
		132				<b>180</b>			<b>18 363</b>
		132				190	637004.51828000	ZZZ	27 632
		132				190	642015.52770000	ZZZ	2 729
		132				<b>190</b>			<b>30 361</b>
		132				200	637004.51828000	ZZZ	8 000
		132				<b>200</b>			<b>8 000</b>
		132				210	637004.51828000	ZZZ	37 914
		132				210	642015.52770000	ZZZ	8 000
		132				<b>210</b>			<b>45 914</b>
		132				230	637004.51828000	ZZZ	42 916
		132				<b>230</b>			<b>42 916</b>
		132				240	637004.51828000	ZZZ	8 095
		132				<b>240</b>			<b>8 095</b>
		132				250	637004.51828000	ZZZ	26 583
		132				250	642015.52770000	ZZZ	5 000
		132				<b>250</b>			<b>31 583</b>
		132				260	637004.51828000	ZZZ	28 816
		132				260	642015.52770000	ZZZ	2 263
		132				<b>260</b>			<b>31 079</b>
		132				270	637004.51828000	ZZZ	40 855
		132				<b>270</b>			<b>40 855</b>
		132				280	637004.51828000	ZZZ	9 108
		132				280	642015.52770000	ZZZ	7 000
		132				<b>280</b>			<b>16 108</b>
		132				290	637004.51828000	ZZZ	28 454
		132				290	642015.52770000	ZZZ	500
		132				<b>290</b>			<b>28 954</b>
		132				300	637004.51828000	ZZZ	50 178
		132				300	642015.52770000	ZZZ	2 000
		132				<b>300</b>			<b>52 178</b>



Poradové číslo	Dátum	Fond	Protokolárne číslo	Druh operácie	Druh rozpočtu	Finančné stredisko	Finanč.položka	Program rozpočtu	Suma
		132				31	611000.52110000	ZZZ	18 671 061
		132				31	614000.52140000	ZZZ	6 059 788
		132				31	625002.52442000	ZZZ	9 797 322
		132				31	632003.51410000	ZZZ	700 000
		132				31	632003.51910000	ZZZ	2 500 000
		132				31	632003.51920000	ZZZ	124 950
		132				31	637004.51828000	ZZZ	267 408
		132				31	637006.52780000	ZZZ	300 000
		132				31	637012.53810000	ZZZ	14 000
		132				31	637016.52710000	ZZZ	180 000
		132				31	637014.52720000	ZZZ	290 000
		132				31	637012.54910000	ZZZ	850 000
		132				31	637029.54810000	ZZZ	30 000
		132				31	637031.54210000	ZZZ	1 000
		132				31	637034.54940000	ZZZ	800 000
		132				31	642013.52750000	ZZZ	152 282
		132				31	642013.52820000	ZZZ	304 563
		132				31	642015.52770000	ZZZ	174 000
		132				<b>31</b>			<b>41 216 374</b>
		132				310	637004.51828000	ZZZ	3 365
		132				<b>310</b>			<b>3 365</b>
		132				320	637004.51828000	ZZZ	2 861
		132				<b>320</b>			<b>2 861</b>
		132				330	637004.51828000	ZZZ	43 070
		132				330	642015.52770000	ZZZ	500
		132				<b>330</b>			<b>43 570</b>
		132				340	637004.51828000	ZZZ	104 181
		132				340	642015.52770000	ZZZ	9 080
		132				<b>340</b>			<b>113 261</b>
		132				35	717002.04211220	P1505	2 717 548
		132				35	717002.04211220	P1101	65 500
		132				35	717002.04211220	P1215	125 800
		132				35	717002.04211220	P1906	18 000
		132				35	717002.04211220	P1105	8 000
		132				35	717002.04211220	P1223	30 000
		132				35	717002.04211220	P1814	302 000
		132				35	717002.04211220	P1806	65 000
		132				35	717002.04211220	P1609	105 000
		132				35	717002.04211220	P1907	20 000
		132				35	717002.04211220	P1703	65 000
		132				35	717002.04211220	P1908	30 000
		132				35	717002.04211220	P1704	120 000
		132				35	713001.04241200	P1909	6 000
		132				35	713001.04241200	P1816	40 000
		132				35	716000.04251200	P1612	540
		132				35	716000.04251200	P1904	2 500
		132				35	716000.04251200	P1905	2 000
		132				35	716000.04251200	P1419	10 000
		132				35	716000.04251200	P1708	240
		132				35	716000.04251200	P1604	720
		132				35	716000.04251200	P1802	180
		132				35	716000.04251200	P1308	1 200
		132				35	716000.04251200	P1011	10 000
		132				35	711001.04261210	P1815	5 600
		132				35	711001.04261210	P1721	34 300
		132				35	713005.04221240	P1809	1 128 900
		132				35	714001.04231200	P1810	204 000
		132				35	633006.50113000	ZZZ	5 000
		132				35	632001.50210000	ZZZ	290 000
		132				35	632001.50220000	ZZZ	100 000
		132				35	633010.50147000	ZZZ	87 901
		132				35	635006.51110000	ZZZ	80 000
		132				35	636001.51610000	ZZZ	401 229
		132				35	637004.51811000	ZZZ	280 000
		132				35	637004.51812000	ZZZ	74 700
		132				<b>35</b>			<b>6 436 858</b>
		132				360	637004.51828000	ZZZ	28 907
		132				<b>360</b>			<b>28 907</b>
		132				370	637004.51828000	ZZZ	163 284
		132				<b>370</b>			<b>163 284</b>
		132				380	637004.51828000	ZZZ	24 031
		132				380	642015.52770000	ZZZ	4 300
		132				<b>380</b>			<b>28 331</b>
		132				43	711003.04121200	I1802	2 997 349
		132				43	711003.04121200	E1801	16 718
		132				43	711003.04121200	E1901	354 483

Poradové číslo	Dátum	Fond	Protokolárne číslo	Druh operácie	Druh rozpočtu	Finančné stredisko	Finanč.položka	Program rozpočtu	Suma
		132				43	711003.04121200	E1902	264 000
		132				43	713002.04221210	I1901	199 200
		132				43	713002.04221210	I1802	528 000
		132				43	633006.50111200	ZZZ	240 000
		132				43	633002.50142200	ZZZ	50 000
		132				43	633003.50142300	ZZZ	1 500
		132				43	635002.51130000	ZZZ	997 644
		132				43	635004.51151000	ZZZ	25 000
		132				43	632005.51451000	ZZZ	136 300
		132				43	637040.51815000	ZZZ	120 000
		132				43	632004.51818000	ZZZ	1 053 096
		132				43	637040.51822100	ZZZ	11 397 471
		132				43	633013.51841000	ZZZ	10 400
		132				<b>43</b>			<b>18 391 161</b>
				<b>Dodatok</b>		<b>x</b>	<b>x</b>	<b>x</b>	<b>67 836 170</b>
59	15.2.2019	132	BA--0153974/2019	Prijatie	Rozpočtové opatrenie	20	611000.52110000	ZZZ	689 724
		132		Prijatie	správneho fondu, ústredie	20	625002.52442000	ZZZ	262 785
				Prijatie		<b>20</b>			<b>952 509</b>
		132		Prijatie		40	611000.52110000	ZZZ	184 161
		132		Prijatie		40	625002.52442000	ZZZ	70 166
				Prijatie		<b>40</b>			<b>254 327</b>
		132		Prijatie		50	611000.52110000	ZZZ	90 321
		132		Prijatie		50	625002.52442000	ZZZ	34 413
				Prijatie		<b>50</b>			<b>124 734</b>
		132		Prijatie		60	611000.52110000	ZZZ	105 570
		132		Prijatie		60	625002.52442000	ZZZ	40 223
				Prijatie		<b>60</b>			<b>145 793</b>
		132		Prijatie		70	611000.52110000	ZZZ	107 916
		132		Prijatie		70	625002.52442000	ZZZ	41 116
				Prijatie		<b>70</b>			<b>149 032</b>
		132		Prijatie		80	611000.52110000	ZZZ	146 625
		132		Prijatie		80	625002.52442000	ZZZ	55 865
				Prijatie		<b>80</b>			<b>202 490</b>
		132		Prijatie		90	611000.52110000	ZZZ	130 203
		132		Prijatie		90	625002.52442000	ZZZ	49 608
				Prijatie		<b>90</b>			<b>179 811</b>
		132		Prijatie		100	611000.52110000	ZZZ	111 435
		132		Prijatie		100	625002.52442000	ZZZ	42 457
				Prijatie		<b>100</b>			<b>153 892</b>
		132		Prijatie		110	611000.52110000	ZZZ	159 528
		132		Prijatie		110	625002.52442000	ZZZ	60 781
				Prijatie		<b>110</b>			<b>220 309</b>
		132		Prijatie		120	611000.52110000	ZZZ	80 937
		132		Prijatie		120	625002.52442000	ZZZ	30 837
				Prijatie		<b>120</b>			<b>111 774</b>
		132		Prijatie		130	611000.52110000	ZZZ	89 148
		132		Prijatie		130	625002.52442000	ZZZ	33 966
				Prijatie		<b>130</b>			<b>123 114</b>
		132		Prijatie		140	611000.52110000	ZZZ	95 013
		132		Prijatie		140	625002.52442000	ZZZ	36 200
				Prijatie		<b>140</b>			<b>131 213</b>
		132		Prijatie		150	611000.52110000	ZZZ	120 819
		132		Prijatie		150	625002.52442000	ZZZ	46 033
				Prijatie		<b>150</b>			<b>166 852</b>
		132		Prijatie		160	611000.52110000	ZZZ	163 047
		132		Prijatie		160	625002.52442000	ZZZ	62 121
				Prijatie		<b>160</b>			<b>225 168</b>
		132		Prijatie		170	611000.52110000	ZZZ	93 840
		132		Prijatie		170	625002.52442000	ZZZ	35 754
				Prijatie		<b>170</b>			<b>129 594</b>
		132		Prijatie		180	611000.52110000	ZZZ	92 667
		132		Prijatie		180	625002.52442000	ZZZ	35 307
				Prijatie		<b>180</b>			<b>127 974</b>
		132		Prijatie		190	611000.52110000	ZZZ	102 051
		132		Prijatie		190	625002.52442000	ZZZ	38 882
				Prijatie		<b>190</b>			<b>140 933</b>
		132		Prijatie		200	611000.52110000	ZZZ	91 494
		132		Prijatie		200	625002.52442000	ZZZ	34 860
				Prijatie		<b>200</b>			<b>126 354</b>
		132		Prijatie		210	611000.52110000	ZZZ	163 047
		132		Prijatie		210	625002.52442000	ZZZ	62 121
				Prijatie		<b>210</b>			<b>225 168</b>
		132		Prijatie		220	611000.52110000	ZZZ	70 380
		132		Prijatie		220	625002.52442000	ZZZ	26 815
				Prijatie		<b>220</b>			<b>97 195</b>

Poradové číslo	Dátum	Fond	Protokolárne číslo	Druh operácie	Druh rozpočtu	Finančné stredisko	Finanč.položka	Program rozpočtu	Suma
		132		Prijatie		230	611000.52110000	ZZZ	64 515
		132		Prijatie		230	625002.52442000	ZZZ	24 581
				Prijatie		<b>230</b>			<b>89 096</b>
		132		Prijatie		240	611000.52110000	ZZZ	38 709
		132		Prijatie		240	625002.52442000	ZZZ	14 749
				Prijatie		<b>240</b>			<b>53 458</b>
		132		Prijatie		250	611000.52110000	ZZZ	87 975
		132		Prijatie		250	625002.52442000	ZZZ	33 519
				Prijatie		<b>250</b>			<b>121 494</b>
		132		Prijatie		260	611000.52110000	ZZZ	75 072
		132		Prijatie		260	625002.52442000	ZZZ	28 603
				Prijatie		<b>260</b>			<b>103 675</b>
		132		Prijatie		270	611000.52110000	ZZZ	160 701
		132		Prijatie		270	625002.52442000	ZZZ	61 228
				Prijatie		<b>270</b>			<b>221 929</b>
		132		Prijatie		280	611000.52110000	ZZZ	65 688
		132		Prijatie		280	625002.52442000	ZZZ	25 028
				Prijatie		<b>280</b>			<b>90 716</b>
		132		Prijatie		290	611000.52110000	ZZZ	86 802
		132		Prijatie		290	625002.52442000	ZZZ	33 072
				Prijatie		<b>290</b>			<b>119 874</b>
		132		Prijatie		300	611000.52110000	ZZZ	119 646
		132		Prijatie		300	625002.52442000	ZZZ	45 586
				Prijatie		<b>300</b>			<b>165 232</b>
		132		Odoslanie		31	611000.52110000	ZZZ	4 335 408
		132		Odoslanie		31	625002.52442000	ZZZ	1 651 812
						<b>31</b>			<b>5 987 220</b>
		132		Prijatie		310	611000.52110000	ZZZ	60 996
		132		Prijatie		310	625002.52442000	ZZZ	23 240
				Prijatie		<b>310</b>			<b>84 236</b>
		132		Prijatie		320	611000.52110000	ZZZ	50 439
		132		Prijatie		320	625002.52442000	ZZZ	19 218
				Prijatie		<b>320</b>			<b>69 657</b>
		132		Prijatie		330	611000.52110000	ZZZ	66 861
		132		Prijatie		330	625002.52442000	ZZZ	25 475
				Prijatie		<b>330</b>			<b>92 336</b>
		132		Prijatie		340	611000.52110000	ZZZ	249 849
		132		Prijatie		340	625002.52442000	ZZZ	95 193
				Prijatie		<b>340</b>			<b>345 042</b>
		132		Prijatie		360	611000.52110000	ZZZ	87 975
		132		Prijatie		360	625002.52442000	ZZZ	33 519
				Prijatie		<b>360</b>			<b>121 494</b>
		132		Prijatie		370	611000.52110000	ZZZ	63 342
		132		Prijatie		370	625002.52442000	ZZZ	24 134
				Prijatie		<b>370</b>			<b>87 476</b>
		132		Prijatie		380	611000.52110000	ZZZ	104 397
		132		Prijatie		380	625002.52442000	ZZZ	39 776
				Prijatie		<b>380</b>			<b>144 173</b>
		132		Prijatie		390	611000.52110000	ZZZ	64 515
		132		Prijatie		390	625002.52442000	ZZZ	24 581
				Prijatie		<b>390</b>			<b>89 096</b>
2.									-
60	18.2.2019	132	BA--0162785/2019	Prijatie	Rozpočtové opatrenie	40	611000.52110000	ZZZ	10 780
		132		Prijatie	správneho fondu, ústredie	40	625002.52442000	ZZZ	4 108
						<b>40</b>			<b>14 888</b>
		132		Prijatie		250	611000.52110000	ZZZ	9 330
		132		Prijatie		250	625002.52442000	ZZZ	3 555
						<b>250</b>			<b>12 885</b>
		132		Prijatie		290	611000.52110000	ZZZ	10 483
		132		Prijatie		290	625002.52442000	ZZZ	3 995
				Prijatie		<b>290</b>			<b>14 478</b>
		132		Odoslanie		31	611000.52110000	ZZZ	30 593
				Odoslanie		31	625002.52442000	ZZZ	11 658
						<b>31</b>			<b>42 251</b>
3.									-
122	26.3.2019	132	BA-310723/2019	Prijatie	Rozpočtové opatrenie	230	611000.52110000	ZZZ	31 500
		132		Prijatie	správneho fondu, ústredie	230	625002.52442000	ZZZ	11 970
						<b>230</b>			<b>43 470</b>
		132		Prijatie		290	611000.52110000	ZZZ	31 500
		132		Prijatie		290	625002.52442000	ZZZ	11 970
				Prijatie		<b>290</b>			<b>43 470</b>
		132		Prijatie		310	611000.52110000	ZZZ	31 500
		132		Prijatie		310	625002.52442000	ZZZ	11 970
				Prijatie		<b>310</b>			<b>43 470</b>
		132		Odoslanie		31	611000.52110000	ZZZ	94 500

Poradové číslo	Dátum	Fond	Protokolárne číslo	Druh operácie	Druh rozpočtu	Finančné stredisko	Finanč.položka	Program rozpočtu	Suma
4.		132		Odoslanie		31	625002.52442000	ZZZ	- 35 910
		132		Odoslanie		<b>31</b>			- <b>130 410</b>
125	27.3.2019	132	BA-300034/2019	Prijatie	Rozpočtové opatrenie správneho fondu, ústredie	31	637012.53820000	ZZZ	1 000
		132		Prijatie		31	637031.54210000	ZZZ	28 200
		132		Prijatie		<b>31</b>			<b>29 200</b>
		132		Odoslanie		31	637004.51828000	ZZZ	- 29 200
		132		Odoslanie		<b>31</b>			- <b>29 200</b>
5.									-
130	27.3.2019	132	BA-298647/2019	Prijatie	Rozpočtové opatrenie správneho fondu, ústredie	280	637012.53810000	ZZZ	710
		132		Prijatie		280	635006.51110000	ZZZ	7 000
		132		Prijatie		<b>280</b>			<b>7 710</b>
		132		Prijatie		320	637012.53810000	ZZZ	16 300
		132		Prijatie		<b>320</b>			<b>16 300</b>
		132		Odoslanie		31	637004.51828000	ZZZ	- 24 010
6.						<b>31</b>			- <b>24 010</b>
149	10.4.2019	132	BA-361379/2019	Prijatie	Rozpočtové opatrenie správneho fondu, ústredie	110	611000.52110000	ZZZ	6 800
		132		Prijatie		110	625002.52442000	ZZZ	2 584
		132		Prijatie		<b>110</b>			<b>9 384</b>
		132		Odoslanie		31	611000.52110000	ZZZ	- 6 800
		132		Odoslanie		31	625002.52442000	ZZZ	- 2 584
		132		Odoslanie		<b>31</b>			- <b>9 384</b>
7.									-
150	12.4.2019	132	BA-308251/2019	Prijatie	Rozpočtové opatrenie správneho fondu, ústredie	20	642013.52750000	ZZZ	6 406
		132		Prijatie		20	642013.52820000	ZZZ	12 812
		132		Prijatie		<b>20</b>			<b>19 218</b>
		132		Prijatie		80	642013.52750000	ZZZ	1 893
		132		Prijatie		80	642013.52820000	ZZZ	3 785
		132		Prijatie		<b>80</b>			<b>5 678</b>
		132		Prijatie		150	642013.52750000	ZZZ	973
		132		Prijatie		150	642013.52820000	ZZZ	1 946
		132		Prijatie		<b>150</b>			<b>2 919</b>
		132		Prijatie		170	635002.51130000	ZZZ	6 400
		132		Prijatie		<b>170</b>			<b>6 400</b>
		132		Odoslanie		170	635004.51140000	ZZZ	- 6 400
		132		Odoslanie		<b>170</b>			- <b>6 400</b>
		132		Prijatie		180	642013.52750000	ZZZ	921
		132		Prijatie		180	642013.52820000	ZZZ	1 842
		132		Prijatie		<b>180</b>			<b>2 763</b>
		132		Prijatie		200	642013.52750000	ZZZ	1 401
		132		Prijatie		200	642013.52820000	ZZZ	2 802
		132		Prijatie		<b>200</b>			<b>4 203</b>
		132		Prijatie		210	642013.52750000	ZZZ	921
		132		Prijatie		210	642013.52820000	ZZZ	1 842
		132		Prijatie		<b>210</b>			<b>2 763</b>
		132		Prijatie		220	642013.52750000	ZZZ	1 037
		132		Prijatie		220	642013.52820000	ZZZ	2 074
		132		Prijatie		<b>220</b>			<b>3 111</b>
		132		Prijatie		260	642013.52750000	ZZZ	1 191
		132		Prijatie		260	642013.52820000	ZZZ	2 381
		132		Prijatie		<b>260</b>			<b>3 572</b>
		132		Prijatie		270	642013.52750000	ZZZ	4 100
		132		Prijatie		270	642013.52820000	ZZZ	8 199
		132		Prijatie		<b>270</b>			<b>12 299</b>
		132		Odoslanie		31	642013.52750000	ZZZ	- 22 826
		132		Odoslanie		31	642013.52820000	ZZZ	- 45 650
132	Odoslanie	<b>31</b>			- <b>68 476</b>				
132	Prijatie	340	642013.52750000	ZZZ	1 062				
132	Prijatie	340	642013.52820000	ZZZ	2 126				
132	Prijatie	<b>340</b>			<b>3 188</b>				
132	Prijatie	380	642013.52750000	ZZZ	2 042				
132	Prijatie	380	642013.52820000	ZZZ	4 084				
132	Prijatie	<b>380</b>			<b>6 126</b>				
132	Prijatie	390	642013.52750000	ZZZ	879				
132	Prijatie	390	642013.52820000	ZZZ	1 757				
132	Prijatie	<b>390</b>			<b>2 636</b>				
8.									-
151	18.4.2019	132	BA-394148/2019	Odoslanie	Rozpočtové opatrenie správneho fondu, ústredie	200	611000.52110000	ZZZ	- 15 600
		132		Odoslanie		200	625002.52442000	ZZZ	- 5 928
		132		Odoslanie		<b>200</b>			- <b>21 528</b>
		132		Prijatie		31	611000.52110000	ZZZ	15 600
		132		Prijatie		31	625002.52442000	ZZZ	5 928

Poradové číslo	Dátum	Fond	Protokolárne číslo	Druh operácie	Druh rozpočtu	Finančné stredisko	Finanč.položka	Program rozpočtu	Suma
		132		Prijatie		<b>31</b>			<b>21 528</b>
9.									-
160	30.4.2019	132	BA-409870/2019	Prijatie	Rozpočtové opatrenie	31	637012.54930000	ZZZ	12 045
		132		Prijatie	správneho fondu, ústredie	31	637031.54210000	ZZZ	1 000
		132		Prijatie		<b>31</b>			<b>13 045</b>
		132		Odoslanie		31	637004.51828000	ZZZ	- 13 045
		132		Odoslanie		<b>31</b>			- <b>13 045</b>
10.									-
208	21.5.2019	132	BA-424116/2019	Prijatie	Rozpočtové opatrenie	40	642015.52770000	ZZZ	7 000
		132		Prijatie	správneho fondu, ústredie	<b>40</b>			<b>7 000</b>
		132		Prijatie		50	637005.51813000	ZZZ	7 710
		132		Prijatie		50	637006.52780000	ZZZ	15 000
		132		Prijatie		50	637014.52720000	ZZZ	4 000
		132		Prijatie		50	637016.52710000	ZZZ	2 100
		132		Prijatie		50	637012.53820000	ZZZ	2 300
		132		Prijatie		<b>50</b>			<b>31 110</b>
		132		Prijatie		80	642015.52770000	ZZZ	7 000
		132		Prijatie		<b>80</b>			<b>7 000</b>
		132		Prijatie		110	632003.51410000	ZZZ	27 037
		132		Prijatie		110	637005.51831000	ZZZ	18 000
		132		Prijatie		110	635006.51110000	ZZZ	7 000
		132		Prijatie		<b>110</b>			<b>52 037</b>
		132		Prijatie		180	637006.52780000	ZZZ	4 000
		132		Prijatie		180	637005.51813000	ZZZ	11 000
		132		Prijatie		180	637005.51831000	ZZZ	4 000
		132		Prijatie		180	642013.52750000	ZZZ	1 112
		132		Prijatie		180	642013.52820000	ZZZ	2 224
		132		Prijatie		<b>180</b>			<b>22 336</b>
		132		Odoslanie		31	642013.52820000	ZZZ	- 3 336
		132		Odoslanie		31	637004.51828000	ZZZ	- 146 772
		132		Odoslanie		31	637006.52780000	ZZZ	- 19 000
		132		Odoslanie		<b>31</b>			- <b>169 108</b>
		132		Prijatie		310	632001.50210000	ZZZ	10 000
		132		Prijatie		310	637005.51813000	ZZZ	11 000
		132		Prijatie		310	637014.52720000	ZZZ	8 000
		132		Prijatie		310	637016.52710000	ZZZ	6 500
		132		Prijatie		310	642015.52770000	ZZZ	4 000
		132		Prijatie		310	642014.54960000	ZZZ	540
		132		Prijatie		<b>310</b>			<b>40 040</b>
		132		Prijatie		390	631001.51210000	ZZZ	2 205
		132		Prijatie		390	637005.51831000	ZZZ	7 000
		132		Prijatie		390	635004.51151000	ZZZ	380
		132		Prijatie		<b>390</b>			<b>9 585</b>
11.									-
209	20.5.2019	132	BA-472425/2019	Prijatie	Rozpočtové opatrenie	35	633004.50142400	ZZZ	30 000
		132		Prijatie	správneho fondu, ústredie	35	642014.54960000	ZZZ	30 000
		132		Prijatie		<b>35</b>			<b>60 000</b>
		132		Odoslanie		35	633010.50147000	ZZZ	- 60 000
		132		Odoslanie		<b>35</b>			- <b>60 000</b>
12.									-
219	13.5.2019	132	BA-448678/2019	Odoslanie	Rozpočtové opatrenie	35	713005.04221240	P1809	- 51 620
		132		Odoslanie	správneho fondu, ústredie	35	714001.04231200	P1810	- 71 000
		132		Odoslanie		<b>35</b>			- <b>122 620</b>
		132		Prijatie		35	716000.04251200	P1904	4 340
		132		Prijatie		35	716000.04251200	P1905	3 760
		132		Prijatie		35	716000.04251200	P1811	1 800
		132		Prijatie		35	716000.04251200	P1901	3 100
		132		Prijatie		35	716000.04251200	P1910	8 820
		132		Prijatie		<b>35</b>			<b>21 820</b>
		132		Odoslanie		35	716000.04251200	P1308	- 960
		132		Odoslanie		<b>35</b>			- <b>960</b>
		132		Prijatie		35	716000.04251200	P1713	9 040
		132		Prijatie		35	716000.04251200	P1515	3 880
		132		Prijatie		<b>35</b>			<b>12 920</b>
		132		Odoslanie		35	717002.04211220	P1505	- 103 360
		132		Odoslanie		<b>35</b>			- <b>103 360</b>
		132		Prijatie		35	717002.04211220	P1615	14 650
		132		Prijatie		35	717002.04211220	P1907	77 550
		132		Prijatie		35	717003.04211230	P1343	25 000
		132		Prijatie		35	717003.04211230	P1807	75 000
		132		Prijatie		<b>35</b>			<b>192 200</b>
13.									-
230	24.5.2019	132	BA-499624/2019	Prijatie	Rozpočtové opatrenie	31	611000.52110000	ZZZ	6 300

Poradové číslo	Dátum	Fond	Protokolárne číslo	Druh operácie	Druh rozpočtu	Finančné stredisko	Finanč.položka	Program rozpočtu	Suma	
14.		132		Prijatie	správneho fondu, ústredie	31	625002.52442000	ZZZ	2 394	
		132		Prijatie		<b>31</b>			<b>8 694</b>	
		132		Odoslanie		370	611000.52110000	ZZZ	-	6 300
		132		Odoslanie		370	625002.52442000	ZZZ	-	2 394
		132		Odoslanie		<b>370</b>			-	<b>8 694</b>
15.	3.6.2019	132	BA-525836/2019	Prijatie	Rozpočtové opatrenie správneho fondu, ústredie	43	632005.51451000	ZZZ	22 192	
		132		Prijatie		43	632004.51818000	ZZZ	12 500	
		132		Odoslanie		43	633002.50142200	ZZZ	-	30 000
		132		Prijatie		43	633003.50142300	ZZZ		500
		132		Prijatie		43	633006.50111200	ZZZ		21 000
		132		Odoslanie		43	633013.51841000	ZZZ	-	8 547
		132		Odoslanie		43	635002.51130000	ZZZ	-	2 179
		132		Prijatie		43	635004.51151000	ZZZ		2 000
		132		Odoslanie		43	637040.51822100	ZZZ	-	140 906
		132		Prijatie		43	637040.51815000	ZZZ		123 440
16.	19.6.2019	132	BA-598048/2019	Odoslanie	Rozpočtové opatrenie správneho fondu, ústredie	40	637024.54510000	ZZZ	-	11
		132		Prijatie		40	819003.54510000	ZZZ		11
				Prijatie		<b>40</b>				-
		132		Prijatie		100	642015.52770000	ZZZ		4 000
		132		Prijatie		100	642013.52750000	ZZZ		1 642
		132		Prijatie		100	642013.52820000	ZZZ		3 284
				Prijatie		<b>100</b>				<b>8 926</b>
		132		Prijatie		150	642015.52770000	ZZZ		4 000
				Prijatie		<b>150</b>				<b>4 000</b>
		132		Prijatie		270	642015.52770000	ZZZ		9 000
				Prijatie		<b>270</b>				<b>9 000</b>
		132		Prijatie		280	632001.50210000	ZZZ		2 000
		132		Prijatie		280	637005.51831000	ZZZ		14 000
		132		Prijatie		280	637006.52780000	ZZZ		9 000
				Prijatie		<b>280</b>				<b>25 000</b>
		132		Prijatie		290	632001.50210000	ZZZ		500
		132		Prijatie		290	633006.50113000	ZZZ		200
		132		Prijatie		290	635006.51110000	ZZZ		1 450
		132		Prijatie		290	635004.51140000	ZZZ		400
		132		Prijatie		290	635004.51150000	ZZZ		200
		132		Prijatie		290	632003.51410000	ZZZ		10 000
		132		Prijatie		290	637005.51831000	ZZZ		5 000
		132		Prijatie		290	632003.51930000	ZZZ		500
		132		Prijatie		290	637016.52710000	ZZZ		500
		132		Prijatie		290	637014.52720000	ZZZ		1 600
		132		Prijatie		290	637006.52780000	ZZZ		8 250
				Prijatie		<b>290</b>				<b>28 600</b>
		132		Odoslanie		31	642013.52820000	ZZZ	-	4 926
		132		Odoslanie		31	637004.51828000	ZZZ	-	53 350
		132		Odoslanie		31	637006.52780000	ZZZ	-	17 250
		132		Odoslanie		31	637024.54510000	ZZZ	-	15 000
		132		Prijatie		31	819003.54510000	ZZZ	-	15 000
		<b>31</b>			-	<b>75 526</b>				
17.	24.6.2019	132	BA-549610/2019	Prijatie	Rozpočtové opatrenie správneho fondu, ústredie	20	614000.52140000	ZZZ	39 459	
		132		Prijatie		20	625002.52442000	ZZZ	15 034	
				Prijatie		<b>20</b>				<b>54 493</b>
		132		Prijatie		40	614000.52140000	ZZZ		9 856
		132		Prijatie		40	625002.52442000	ZZZ		3 756
				Prijatie		<b>40</b>				<b>13 612</b>
		132		Prijatie		50	614000.52140000	ZZZ		4 375
		132		Prijatie		50	625002.52442000	ZZZ		1 667
				Prijatie		<b>50</b>				<b>6 042</b>
		132		Prijatie		60	614000.52140000	ZZZ		5 243
		132		Prijatie		60	625002.52442000	ZZZ		1 998
				Prijatie		<b>60</b>				<b>7 241</b>
		132		Prijatie		70	614000.52140000	ZZZ		5 320
		132		Prijatie		70	625002.52442000	ZZZ		2 027
				Prijatie		<b>70</b>				<b>7 347</b>
		132		Prijatie		80	614000.52140000	ZZZ		7 658
		132		Prijatie		80	625002.52442000	ZZZ		2 918
				Prijatie		<b>80</b>				<b>10 576</b>
		132		Prijatie		90	614000.52140000	ZZZ		6 986
		132		Prijatie		90	625002.52442000	ZZZ		2 662
				Prijatie		<b>90</b>				<b>9 648</b>
		132		Prijatie		100	614000.52140000	ZZZ		6 153
		132		Prijatie		100	625002.52442000	ZZZ		2 345
	Prijatie	<b>100</b>				<b>8 498</b>				

Poradové číslo	Dátum	Fond	Protokolárne číslo	Druh operácie	Druh rozpočtu	Finančné stredisko	Finanč.položka	Program rozpočtu	Suma
		132		Prijatie		110	614000.52140000	ZZZ	8 358
		132		Prijatie		110	625002.52442000	ZZZ	3 185
		132		Prijatie		<b>110</b>			<b>11 543</b>
		132		Prijatie		120	614000.52140000	ZZZ	4 088
		132		Prijatie		120	625002.52442000	ZZZ	1 558
		132		Prijatie		<b>120</b>			<b>5 646</b>
		132		Prijatie		130	614000.52140000	ZZZ	4 564
		132		Prijatie		130	625002.52442000	ZZZ	1 739
		132		Prijatie		<b>130</b>			<b>6 303</b>
		132		Prijatie		140	614000.52140000	ZZZ	4 732
		132		Prijatie		140	625002.52442000	ZZZ	1 803
		132		Prijatie		<b>140</b>			<b>6 535</b>
		132		Prijatie		150	614000.52140000	ZZZ	6 251
		132		Prijatie		150	625002.52442000	ZZZ	2 382
		132		Prijatie		<b>150</b>			<b>8 633</b>
		132		Prijatie		160	614000.52140000	ZZZ	8 288
		132		Prijatie		160	625002.52442000	ZZZ	3 158
		132		Prijatie		<b>160</b>			<b>11 446</b>
		132		Prijatie		170	614000.52140000	ZZZ	5 012
		132		Prijatie		170	625002.52442000	ZZZ	1 910
		132		Prijatie		<b>170</b>			<b>6 922</b>
		132		Prijatie		180	614000.52140000	ZZZ	4 914
		132		Prijatie		180	625002.52442000	ZZZ	1 873
		132		Prijatie		<b>180</b>			<b>6 787</b>
		132		Prijatie		190	614000.52140000	ZZZ	5 257
		132		Prijatie		190	625002.52442000	ZZZ	2 003
		132		Prijatie		<b>190</b>			<b>7 260</b>
		132		Prijatie		200	614000.52140000	ZZZ	4 935
		132		Prijatie		200	625002.52442000	ZZZ	1 881
		132		Prijatie		<b>200</b>			<b>6 816</b>
		132		Prijatie		210	614000.52140000	ZZZ	8 183
		132		Prijatie		210	625002.52442000	ZZZ	3 118
		132		Prijatie		<b>210</b>			<b>11 301</b>
		132		Prijatie		220	614000.52140000	ZZZ	3 542
		132		Prijatie		220	625002.52442000	ZZZ	1 350
		132		Prijatie		<b>220</b>			<b>4 892</b>
		132		Prijatie		230	614000.52140000	ZZZ	3 374
		132		Prijatie		230	625002.52442000	ZZZ	1 286
		132		Prijatie		<b>230</b>			<b>4 660</b>
		132		Prijatie		240	614000.52140000	ZZZ	2 044
		132		Prijatie		240	625002.52442000	ZZZ	779
		132		Prijatie		<b>240</b>			<b>2 823</b>
		132		Prijatie		250	614000.52140000	ZZZ	4 431
		132		Prijatie		250	625002.52442000	ZZZ	1 689
		132		Prijatie		<b>250</b>			<b>6 120</b>
		132		Prijatie		260	614000.52140000	ZZZ	3 752
		132		Prijatie		260	625002.52442000	ZZZ	1 430
		132		Prijatie		<b>260</b>			<b>5 182</b>
		132		Prijatie		270	614000.52140000	ZZZ	8 008
		132		Prijatie		270	625002.52442000	ZZZ	3 052
		132		Prijatie		<b>270</b>			<b>11 060</b>
		132		Prijatie		280	614000.52140000	ZZZ	3 738
		132		Prijatie		280	625002.52442000	ZZZ	1 425
		132		Prijatie		<b>280</b>			<b>5 163</b>
		132		Prijatie		290	614000.52140000	ZZZ	4 473
		132		Prijatie		290	625002.52442000	ZZZ	1 705
		132		Prijatie		<b>290</b>			<b>6 178</b>
		132		Prijatie		300	614000.52140000	ZZZ	6 300
		132		Prijatie		300	625002.52442000	ZZZ	2 401
		132		Prijatie		<b>300</b>			<b>8 701</b>
		132		Prijatie		310	614000.52140000	ZZZ	3 157
		132		Prijatie		310	625002.52442000	ZZZ	1 203
		132		Prijatie		<b>310</b>			<b>4 360</b>
		132		Prijatie		320	614000.52140000	ZZZ	2 604
		132		Prijatie		320	625002.52442000	ZZZ	993
		132		Prijatie		<b>320</b>			<b>3 597</b>
		132		Prijatie		330	614000.52140000	ZZZ	3 430
		132		Prijatie		330	625002.52442000	ZZZ	1 307
		132		Prijatie		<b>330</b>			<b>4 737</b>
		132		Prijatie		340	614000.52140000	ZZZ	13 013
		132		Prijatie		340	625002.52442000	ZZZ	4 958
		132		Prijatie		<b>340</b>			<b>17 971</b>
		132		Prijatie		360	614000.52140000	ZZZ	4 578
		132		Prijatie		360	625002.52442000	ZZZ	1 745
		132		Prijatie		<b>360</b>			<b>6 323</b>
		132		Prijatie		370	614000.52140000	ZZZ	3 276

Poradové číslo	Dátum	Fond	Protokolárne číslo	Druh operácie	Druh rozpočtu	Finančné stredisko	Finanč.položka	Program rozpočtu	Suma	
17.		132		Prijatie		370	625002.52442000	ZZZ	1 249	
		132		Prijatie		<b>370</b>			<b>4 525</b>	
		132		Prijatie		380	614000.52140000	ZZZ	5 320	
		132		Prijatie		380	625002.52442000	ZZZ	2 027	
		132		Prijatie		<b>380</b>			<b>7 347</b>	
		132		Prijatie		390	614000.52140000	ZZZ	3 374	
		132		Prijatie		390	625002.52442000	ZZZ	1 286	
		132		Prijatie		<b>390</b>			<b>4 660</b>	
		132		Odoslanie		31	611000.52110000	ZZZ	-	228 046
		132		Odoslanie		31	625002.52442000	ZZZ	-	86 902
		132		Odoslanie		<b>31</b>			-	<b>314 948</b>
287	25.6.2019	132	BA-612869/2019	Odoslanie	Rozpočtové opatrenie správneho fondu, ústredie	31	637029.54810000	ZZZ	-	5 743
		132		Prijatie		31	637031.54210000	ZZZ	1 103	
		132		Prijatie		31	637031.54220000	ZZZ	2 000	
		132		Prijatie		31	637012.54930000	ZZZ	2 640	
		132				<b>31</b>			-	-
299	27.6.2019	132	BA-613406/2019	Prijatie	Rozpočtové opatrenie správneho fondu, ústredie	90	636001.51610000	ZZZ		8 378
		132		Prijatie		90	637004.51828000	ZZZ	3 430	
		132		Prijatie		<b>90</b>			<b>11 808</b>	
		132		Odoslanie		31	637004.51828000	ZZZ	-	11 808
		132		Odoslanie		<b>31</b>			-	<b>11 808</b>
350	12.7.2019	132	BA-692522/2019	Prijatie	Rozpočtové opatrenie správneho fondu, ústredie	50	642013.52750000	ZZZ		881
		132		Prijatie		50	642013.52820000	ZZZ	1 761	
						<b>50</b>			<b>2 642</b>	
		132		Prijatie		60	642013.52750000	ZZZ	1 776	
		132		Prijatie		60	642013.52820000	ZZZ	3 552	
						<b>60</b>			<b>5 328</b>	
		132		Prijatie		110	642013.52750000	ZZZ	843	
		132		Prijatie		110	642013.52820000	ZZZ	1 686	
						<b>110</b>			<b>2 529</b>	
		132		Prijatie		130	642013.52750000	ZZZ	1 096	
		132		Prijatie		130	642013.52820000	ZZZ	2 192	
						<b>130</b>			<b>3 288</b>	
		132		Prijatie		160	642013.52750000	ZZZ	1 186	
		132		Prijatie		160	642013.52820000	ZZZ	2 371	
						<b>160</b>			<b>3 557</b>	
		132		Prijatie		190	642013.52750000	ZZZ	1 202	
		132		Prijatie		190	642013.52820000	ZZZ	2 403	
						<b>190</b>			<b>3 605</b>	
		132		Prijatie		210	642013.52750000	ZZZ	3 747	
		132		Prijatie		210	642013.52820000	ZZZ	7 494	
						<b>210</b>			<b>11 241</b>	
		132		Prijatie		320	642012.52740000	ZZZ	4 675	
		132		Prijatie		320	642012.52810000	ZZZ	1 870	
		132		Prijatie		320	642013.52750000	ZZZ	935	
		132		Prijatie		320	642013.52820000	ZZZ	1 870	
						<b>320</b>			<b>9 350</b>	
		132		Prijatie		340	642013.52750000	ZZZ	2 224	
		132		Prijatie		340	642013.52820000	ZZZ	4 448	
						<b>340</b>			<b>6 672</b>	
		132		Prijatie		380	642012.52740000	ZZZ	4 806	
		132		Prijatie		380	642012.52810000	ZZZ	1 923	
		132		Prijatie		380	642013.52750000	ZZZ	2 463	
		132		Prijatie		380	642013.52820000	ZZZ	4 925	
		<b>380</b>			<b>14 117</b>					
132	Odoslanie	31	642013.52750000	ZZZ	-	25 834				
132	Odoslanie	31	642013.52820000	ZZZ	-	36 495				
		132		Odoslanie		<b>31</b>			-	<b>62 329</b>
351	12.7.2019	132	BA-662797/2019	Prijatie	Rozpočtové opatrenie správneho fondu, ústredie	300	611000.52110000	ZZZ		4 800
		132		Prijatie		300	625002.52442000	ZZZ	1 824	
		132		Prijatie		<b>300</b>			<b>6 624</b>	
		132		Prijatie		370	611000.52110000	ZZZ	4 800	
		132		Prijatie		370	625002.52442000	ZZZ	1 824	
		132		Prijatie		<b>370</b>			<b>6 624</b>	
		132		Odoslanie		31	611000.52110000	ZZZ	-	9 600
		132		Odoslanie		31	625002.52442000	ZZZ	-	3 648
		132		Odoslanie		<b>31</b>			-	<b>13 248</b>
355	18.7.2019	132	BA-709473/2019	Odoslanie	Rozpočtové opatrenie správneho fondu, ústredie	35	633006.50111000	ZZZ	-	10 000
		132		Odoslanie		35	633006.50114000	ZZZ	-	2 000
		132		Odoslanie		35	634001.50131000	ZZZ	-	10 000



Poradové číslo	Dátum	Fond	Protokolárne číslo	Druh operácie	Druh rozpočtu	Finančné stredisko	Finanč.položka	Program rozpočtu	Suma
		132		Odoslanie		35	632001.50210000	ZZZ	- 10 000
		132		Odoslanie		35	632001.50220000	ZZZ	- 10 000
		132		Odoslanie		35	634002.51120000	ZZZ	- 10 000
		132		Odoslanie		35	637011.51814000	ZZZ	- 20 000
		132		Odoslanie		<b>35</b>			- <b>72 000</b>
		132		Prijatie		35	635006.51110000	ZZZ	72 000
		132				<b>35</b>			<b>72 000</b>
22.									
359	23.7.2019	132	BA-721619/2019	Odoslanie	Rozpočtové opatrenie správneho fondu, ústredie	43	711003.04121200	I1802	- 1 459 504
		132		Odoslanie		<b>43</b>			- <b>1 459 504</b>
		132		Prijatie		43	713002.04221210	I1802	1 406 094
		132		Prijatie		43	713002.04221210	I1901	13 410
		132		Prijatie		43	713003.04221220	I1802	40 000
		132		Prijatie		<b>43</b>			<b>1 459 504</b>
23.									
366	23.7.2019	132	BA-701144/2019	Prijatie	Rozpočtové opatrenie správneho fondu, ústredie	90	642013.52750000	ZZZ	2 296
		132		Prijatie		90	642013.52820000	ZZZ	4 591
		132		Prijatie		90	642015.52770000	ZZZ	5 800
		132		Prijatie		90	637004.51828000	ZZZ	40 000
		132				<b>90</b>			<b>52 687</b>
		132		Prijatie		110	637004.51828000	ZZZ	28 000
		132				<b>110</b>			<b>28 000</b>
		132		Odoslanie		130	637004.51828000	ZZZ	- 2 000
		132				<b>130</b>			- <b>2 000</b>
		132		Prijatie		130	635002.51130000	ZZZ	2 000
		132				<b>130</b>			<b>2 000</b>
		132		Prijatie		150	635002.51130000	ZZZ	4 000
		132				<b>150</b>			<b>4 000</b>
		132		Prijatie		180	642012.52740000	ZZZ	7 555
		132		Prijatie		180	642012.52810000	ZZZ	3 022
		132		Prijatie		180	642013.52750000	ZZZ	1 511
		132		Prijatie		180	642013.52820000	ZZZ	3 022
		132		Prijatie		180	637004.51828000	ZZZ	16 000
		132				<b>180</b>			<b>31 110</b>
		132		Prijatie		190	635002.51130000	ZZZ	1 500
		132				<b>190</b>			<b>1 500</b>
		132		Odoslanie		190	633006.50111200	ZZZ	- 1 500
		132				<b>190</b>			- <b>1 500</b>
		132		Prijatie		260	635004.51151000	ZZZ	102
		132				<b>260</b>			<b>102</b>
		132		Prijatie		300	642015.52770000	ZZZ	10 000
		132		Prijatie		300	637004.51828000	ZZZ	55 000
		132				<b>300</b>			<b>65 000</b>
		132		Odoslanie		43	635002.51130000	ZZZ	- 4 000
		132		Odoslanie		43	635004.51151000	ZZZ	- 102
		132				<b>43</b>			- <b>4 102</b>
		132		Odoslanie		31	632003.51410000	ZZZ	- 69 000
		132		Odoslanie		31	637004.51828000	ZZZ	- 20 000
		132		Odoslanie		31	637006.52780000	ZZZ	- 20 000
		132		Odoslanie		31	637029.54810000	ZZZ	- 20 000
		132		Odoslanie		31	637005.51819000	ZZZ	- 10 000
		132		Odoslanie		31	637012.53810000	ZZZ	- 10 000
		132		Odoslanie		31	642013.52820000	ZZZ	- 27 797
		132				<b>31</b>			- <b>176 797</b>
24.									
384	30.7.2019	132	BA-739047/2019	Odoslanie	Rozpočtové opatrenie správneho fondu, ústredie	35	713001.04241200	P1816	- 40 000
				Odoslanie		35	713001.04241200	P1909	- 6 000
				Odoslanie		35	713005.04221240	P1809	- 15 600
						<b>35</b>			- <b>61 600</b>
				Prijatie		35	716000.04251200	P1811	8 900
				Prijatie		35	716000.04251200	P1911	6 700
				Prijatie		35	633001.50142100	ZZZ	6 000
				Prijatie		35	633001.50143000	ZZZ	40 000
						<b>35</b>			<b>61 600</b>
25.									
386	31.7.2019	132	BA-712269/2019	Prijatie	Rozpočtové opatrenie správneho fondu, ústredie	20	614000.52140000	ZZZ	536 657
		132		Prijatie		20	625002.52442000	ZZZ	204 467
						<b>20</b>			<b>741 124</b>
		132		Prijatie		40	614000.52140000	ZZZ	145 313
		132		Prijatie		40	625002.52442000	ZZZ	55 365
						<b>40</b>			<b>200 678</b>
		132		Prijatie		50	614000.52140000	ZZZ	70 141
		132		Prijatie		50	625002.52442000	ZZZ	26 724
						<b>50</b>			<b>96 865</b>
		132		Prijatie		60	614000.52140000	ZZZ	78 020

Poradové číslo	Dátum	Fond	Protokolárne číslo	Druh operácie	Druh rozpočtu	Finančné stredisko	Finanč.položka	Program rozpočtu	Suma
		132		Prijatie		60	625002.52442000	ZZZ	29 726
						<b>60</b>			<b>107 746</b>
		132		Prijatie		70	614000.52140000	ZZZ	82 995
		132		Prijatie		70	625002.52442000	ZZZ	31 622
						<b>70</b>			<b>114 617</b>
		132		Prijatie		80	614000.52140000	ZZZ	108 956
		132		Prijatie		80	625002.52442000	ZZZ	41 513
						<b>80</b>			<b>150 469</b>
		132		Prijatie		90	614000.52140000	ZZZ	107 433
		132		Prijatie		90	625002.52442000	ZZZ	40 932
						<b>90</b>			<b>148 365</b>
		132		Prijatie		100	614000.52140000	ZZZ	90 712
		132		Prijatie		100	625002.52442000	ZZZ	34 562
						<b>100</b>			<b>125 274</b>
		132		Prijatie		110	614000.52140000	ZZZ	130 250
		132		Prijatie		110	625002.52442000	ZZZ	49 626
						<b>110</b>			<b>179 876</b>
		132		Prijatie		120	614000.52140000	ZZZ	58 542
		132		Prijatie		120	625002.52442000	ZZZ	22 305
						<b>120</b>			<b>80 847</b>
		132		Prijatie		130	614000.52140000	ZZZ	64 947
		132		Prijatie		130	625002.52442000	ZZZ	24 745
						<b>130</b>			<b>89 692</b>
		132		Prijatie		140	614000.52140000	ZZZ	69 083
		132		Prijatie		140	625002.52442000	ZZZ	26 321
						<b>140</b>			<b>95 404</b>
		132		Prijatie		150	614000.52140000	ZZZ	90 909
		132		Prijatie		150	625002.52442000	ZZZ	34 637
						<b>150</b>			<b>125 546</b>
		132		Prijatie		160	614000.52140000	ZZZ	124 018
		132		Prijatie		160	625002.52442000	ZZZ	47 251
						<b>160</b>			<b>171 269</b>
		132		Prijatie		170	614000.52140000	ZZZ	79 248
		132		Prijatie		170	625002.52442000	ZZZ	30 194
						<b>170</b>			<b>109 442</b>
		132		Prijatie		180	614000.52140000	ZZZ	72 160
		132		Prijatie		180	625002.52442000	ZZZ	27 493
						<b>180</b>			<b>99 653</b>
		132		Prijatie		190	614000.52140000	ZZZ	76 001
		132		Prijatie		190	625002.52442000	ZZZ	28 957
						<b>190</b>			<b>104 958</b>
		132		Prijatie		200	614000.52140000	ZZZ	71 725
		132		Prijatie		200	625002.52442000	ZZZ	27 328
						<b>200</b>			<b>99 053</b>
		132		Prijatie		210	614000.52140000	ZZZ	124 480
		132		Prijatie		210	625002.52442000	ZZZ	47 427
						<b>210</b>			<b>171 907</b>
		132		Prijatie		220	614000.52140000	ZZZ	52 016
		132		Prijatie		220	625002.52442000	ZZZ	19 819
						<b>220</b>			<b>71 835</b>
		132		Prijatie		230	614000.52140000	ZZZ	47 752
		132		Prijatie		230	625002.52442000	ZZZ	18 194
						<b>230</b>			<b>65 946</b>
		132		Prijatie		240	614000.52140000	ZZZ	29 251
		132		Prijatie		240	625002.52442000	ZZZ	11 145
						<b>240</b>			<b>40 396</b>
		132		Prijatie		250	614000.52140000	ZZZ	66 967
		132		Prijatie		250	625002.52442000	ZZZ	25 515
						<b>250</b>			<b>92 482</b>
		132		Prijatie		260	614000.52140000	ZZZ	56 887
		132		Prijatie		260	625002.52442000	ZZZ	21 674
						<b>260</b>			<b>78 561</b>
		132		Prijatie		270	614000.52140000	ZZZ	122 801
		132		Prijatie		270	625002.52442000	ZZZ	46 788
						<b>270</b>			<b>169 589</b>
		132		Prijatie		280	614000.52140000	ZZZ	52 955
		132		Prijatie		280	625002.52442000	ZZZ	20 176
						<b>280</b>			<b>73 131</b>
		132		Prijatie		290	614000.52140000	ZZZ	68 425
		132		Prijatie		290	625002.52442000	ZZZ	26 070
						<b>290</b>			<b>94 495</b>
		132		Prijatie		300	614000.52140000	ZZZ	96 971
		132		Prijatie		300	625002.52442000	ZZZ	36 946
						<b>300</b>			<b>133 917</b>
		132		Prijatie		310	614000.52140000	ZZZ	46 903
		132		Prijatie		310	625002.52442000	ZZZ	17 871

Poradové číslo	Dátum	Fond	Protokolárne číslo	Druh operácie	Druh rozpočtu	Finančné stredisko	Finanč.položka	Program rozpočtu	Suma			
26.		132		Prijatie		<b>310</b>			<b>64 774</b>			
		132		Prijatie		320			614000.52140000	ZZZ	36 156	
		132		Prijatie		320			625002.52442000	ZZZ	13 776	
						<b>320</b>					<b>49 932</b>	
		132		Prijatie		330			614000.52140000	ZZZ	50 209	
		132		Prijatie		330			625002.52442000	ZZZ	19 130	
						<b>330</b>					<b>69 339</b>	
		132		Prijatie		340			614000.52140000	ZZZ	190 377	
		132		Prijatie		340			625002.52442000	ZZZ	72 534	
						<b>340</b>					<b>262 911</b>	
		132		Prijatie		360			614000.52140000	ZZZ	69 372	
		132		Prijatie		360			625002.52442000	ZZZ	26 431	
						<b>360</b>					<b>95 803</b>	
		132		Prijatie		370			614000.52140000	ZZZ	45 361	
		132		Prijatie		370			625002.52442000	ZZZ	17 283	
						<b>370</b>					<b>62 644</b>	
		132		Prijatie		380			614000.52140000	ZZZ	81 358	
		132		Prijatie		380			625002.52442000	ZZZ	30 998	
						<b>380</b>					<b>112 356</b>	
		132		Prijatie		390			614000.52140000	ZZZ	50 358	
132	Prijatie	390	625002.52442000	ZZZ	19 187							
		<b>390</b>			<b>69 545</b>							
132	Odoslanie	31	611000.52110000	ZZZ	-	1 526 500						
132	Odoslanie	31	614000.52140000	ZZZ	-	1 819 209						
132	Odoslanie	31	625002.52442000	ZZZ	-	1 274 732						
		<b>31</b>			-	<b>4 620 441</b>						
27.	9.8.2019	132	BA-780593/2019	Prijatie	Rozpočtové opatrenie správneho fondu, ústredie	290	534004.51151000	ZZZ	3 467			
		132		Prijatie		<b>290</b>			<b>3 467</b>			
		132		Odoslanie		43			635002.51130000	ZZZ	-	3 467
		132		Odoslanie		<b>43</b>					-	<b>3 467</b>
28.	14.8.2019	132	BA-777654/2019	Prijatie	Rozpočtové opatrenie správneho fondu, ústredie	31	637012.54930000	ZZZ	1 257			
		132		Prijatie		31			637031.54210000	ZZZ	10 769	
		132		Prijatie		31			637005.51890000	ZZZ	5 050	
		132		Odoslanie		31			632003.51410000	ZZZ	-	17 076
		132		Odoslanie		<b>31</b>					-	-