

## Súhrnná bilancia bez príspevkov na starobné dôchodkové sporenie (s vplyvom II. piliera)

v tis. eur

Ukazovateľ	Skutočnosť za rok 2021	Schválený rozpočet na rok 2022 */	Časový rozpis rozpočtu na január až august 2022	Skutočnosť k 31.8.2022	% plnenia 4/2	% plnenia 4/3	Rozdiel 4-3
a	1	2	3	4	5	6	7
Základné údaje							
<b>Zdroje</b>	<b>10 542 865</b>	<b>10 614 045</b>	<b>7 133 114</b>	<b>7 428 048</b>	<b>69,98</b>	<b>104,13</b>	<b>294 934</b>
<b>Príjmy v bežnom roku (vr. fin. prostriedkov zo ŠR SR)</b>	<b>9 886 131</b>	<b>9 833 024</b>	<b>6 352 093</b>	<b>6 582 131</b>	<b>66,94</b>	<b>103,62</b>	<b>230 038</b>
z toho fin. prostriedky zo ŠR SR	840 000	400 000	254 544	100 000	25,00	39,29	-154 544
<b>Použitie prostriedkov jednotlivých fondov</b>	<b>9 696 948</b>	<b>9 903 262</b>	<b>6 599 489</b>	<b>6 532 251</b>	65,96	98,98	-67 238
Bilančný rozdiel v bežnom roku	189 183	-70 238	-247 396	49 880	-71,02	-20,16	297 276
Prevod z minulých rokov	656 734	781 021	781 021	845 917	108,31	108,31	64 896
<b>Bilančný rozdiel celkom</b>	<b>845 917</b>	<b>710 783</b>	<b>533 625</b>	<b>895 797</b>	<b>126,03</b>	<b>167,87</b>	<b>362 172</b>
<b>Príjmy (vr. fin. prostriedkov zo ŠR SR)</b>	<b>9 886 131</b>	<b>9 833 024</b>	<b>6 352 093</b>	<b>6 582 131</b>	<b>66,94</b>	<b>103,62</b>	<b>230 038</b>
Poistné	8 992 887	9 388 701	6 068 170	6 441 868	68,61	106,16	373 698
v tom:							
nemocenské	798 479	847 221	549 586	575 172	67,89	104,66	25 586
starobné	4 356 417	4 554 790	2 932 814	3 099 008	68,04	105,67	166 194
invalidné	1 707 982	1 750 828	1 135 566	1 227 112	70,09	108,06	91 546
úrazové	215 969	225 218	146 073	156 836	69,64	107,37	10 763
garančné	52 243	55 143	35 765	38 355	69,56	107,24	2 590
v nezamestnanosti	501 924	528 415	342 684	365 243	69,12	106,58	22 559
rezervný fond solidarity	1 358 489	1 425 797	924 845	979 210	68,68	105,88	54 365
poistné podľa osobitného predpisu	1 384	1 289	837	932	72,30	111,35	95
Sankcie	12 450	10 887	7 672	8 726	80,15	113,74	1 054
Ostatné príjmy	31 686	27 300	17 734	24 315	89,07	137,11	6 581
Príjmy z garančného poistenia po uplynutí 60 dní	9 108	6 136	3 973	7 222	117,70	181,78	3 249
Transfer finančných prostriedkov zo ŠR SR	840 000	400 000	254 544	100 000	25,00	39,29	-154 544
<b>Výdavky</b>	<b>9 696 948</b>	<b>9 903 262</b>	<b>6 599 489</b>	<b>6 532 251</b>	<b>65,96</b>	<b>98,98</b>	<b>-67 238</b>
Základné fondy, v tom:	9 503 866	9 693 262	6 465 803	6 417 322	66,20	99,25	-48 481
Základný fond nemocenského poistenia	1 119 872	1 059 456	724 983	695 745	65,67	95,97	-29 238
Základný fond starobného poistenia	7 058 191	7 257 036	4 824 433	4 846 008	66,78	100,45	21 575
Základný fond invalidného poistenia	958 059	984 366	659 061	646 174	65,64	98,04	-12 887
Základný fond úrazového poistenia	54 699	62 976	43 205	37 422	59,42	86,61	-5 783
Základný fond garančného poistenia	23 205	25 301	16 910	17 847	70,54	105,54	937
Základný fond poistenia v nezamestnanosti	289 840	304 127	197 211	174 126	57,25	88,29	-23 085
Správny fond	193 082	210 000	133 686	114 929	54,73	85,97	-18 757
Osobitný fond	0	0	0	0	0,00	0,00	0
<b>Správny fond</b>							
Tvorba v bežnom roku	219 316	229 448	148 359	151 551	66,05	102,15	3 192
<b>Použitie</b>	<b>193 082</b>	<b>210 000</b>	<b>133 686</b>	<b>114 929</b>	<b>54,73</b>	<b>85,97</b>	<b>-18 757</b>
Bilančný rozdiel v bežnom roku	26 234	19 448	14 673	36 622	188,31	249,59	21 949
Prevod z minulých rokov	23 865	0	0	50 099	0,00	0,00	50 099
<b>Bilančný rozdiel celkom</b>	<b>50 099</b>	<b>19 448</b>	<b>14 673</b>	<b>86 721</b>	<b>445,91</b>	<b>591,03</b>	<b>72 048</b>

\*/ Údaje sú schválené uznesením NR SR č. 1123 z 30. novembra 2021

## Príjmy Sociálnej poisťovne vrátane príspevkov na starobné dôchodkové sporenie rok 2022

v tis. eur

Riadok číslo	Ukazovateľ	Január	Február	Marec	Apríl	Máj	Jún	Júl	August	Január až august 2022
	<b>Príjmy spolu s príspevkami na SDS celkom ( bez fin. prostriedkov zo ŠR SR)</b>	<b>883 323</b>	<b>817 208</b>	<b>832 257</b>	<b>875 730</b>	<b>890 792</b>	<b>911 037</b>	<b>903 395</b>	<b>1 085 539</b>	<b>7 199 281</b>
	<b>Príjmy z poistného a príspevkov na SDS (r.č. 1, 2, 3, 6, 7, 8, 10, 11)</b>	<b>847 465</b>	<b>799 298</b>	<b>806 065</b>	<b>860 515</b>	<b>866 997</b>	<b>901 320</b>	<b>889 012</b>	<b>868 406</b>	<b>6 839 078</b>
	<b>Príjmy cez pobočky spolu s SDS (r.č. 1 až 6 a 10)</b>	<b>848 734</b>	<b>781 439</b>	<b>797 616</b>	<b>829 572</b>	<b>841 268</b>	<b>876 101</b>	<b>860 925</b>	<b>1 058 962</b>	<b>6 894 617</b>
1	Spolu zamestnanec a zamestnávateľ	777 336	727 452	732 728	775 258	775 891	828 654	807 528	801 447	6 226 294
2	Povinne poistená SZČO	34 250	35 915	37 162	36 841	37 240	37 595	37 459	39 341	295 803
3	Dobrovoľne poistená osoba	3 050	3 341	3 417	2 927	2 596	2 452	2 348	2 235	22 366
4	Pokuty a penále	1 616	1 102	913	832	864	1 105	1 163	1 131	8 726
5	Dlžné poistné	31 763	13 207	22 740	13 173	20 360	5 429	11 806	213 984	332 462
6	Príspevky na SDS zaplatené zamestnávateľom po uplynutí 60 dní	457	347	340	353	4 062	641	409	613	7 222
7	Štát - poistné za zákonom určené skupiny	31 770	31 773	31 770	44 562	46 593	31 392	40 714	24 198	282 772
8	Sociálna poisťovňa - poistné zo ZFÚP do ZFSP za poberateľov úrazovej renty (§ 88)	331	388	323	378	352	353	333	351	2 809
9	Ostatné príjmy	2 479	3 601	2 539	1 210	2 571	3 183	1 414	2 018	19 015
10	Príjmy z príspevkov na SDS (EAO)	262	75	316	188	255	225	212	211	1 744
11	Príjmy z príspevkov na SDS (štát)	9	7	9	8	8	8	9	10	68

### Vývoj poistného a príspevkov na starobné dôchodkové sporenie od ekonomicky aktívneho obyvateľstva

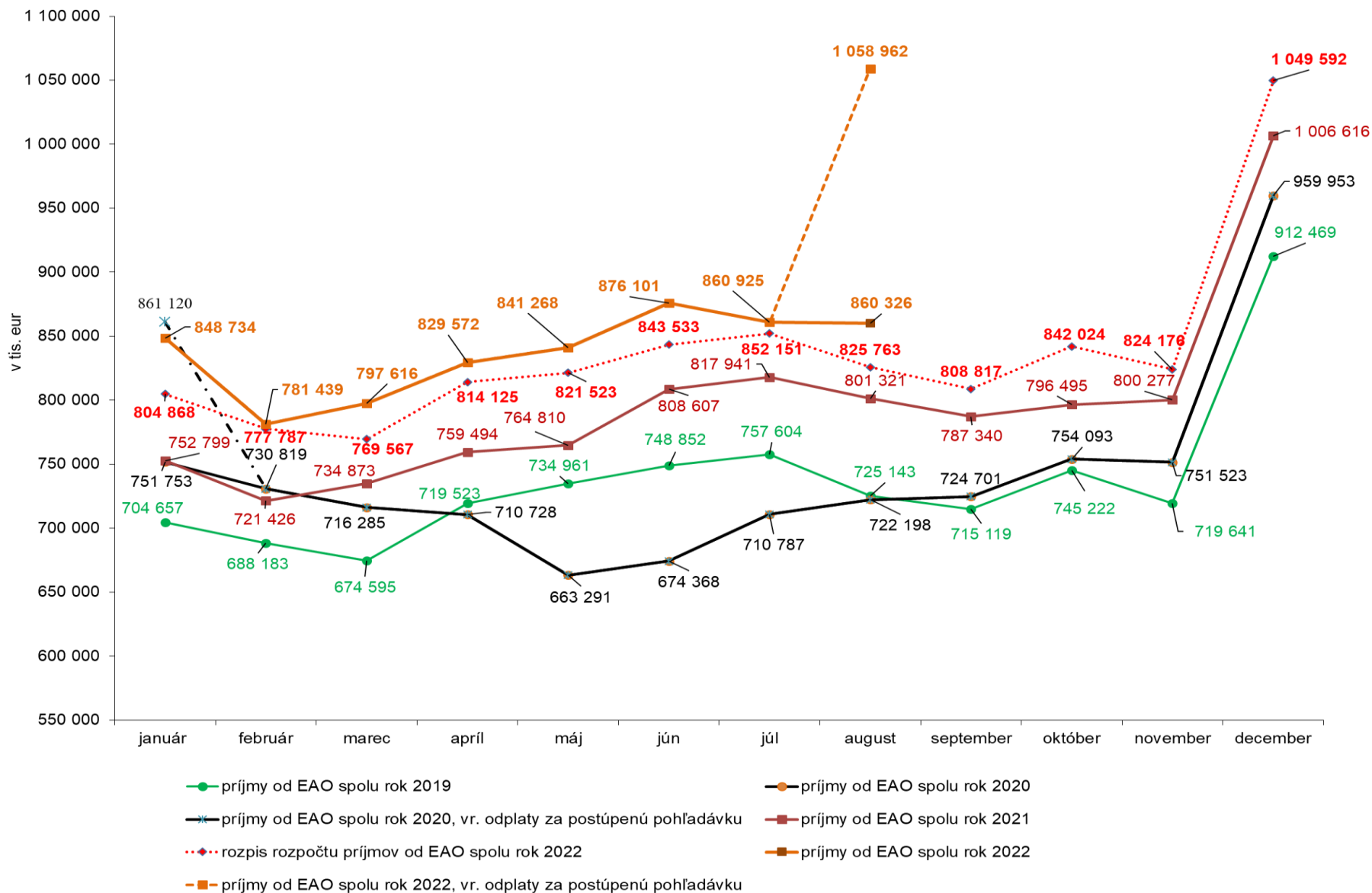

## REAKCIA - ÚHRADA

Výzvy za obdobie	Počet odoslaných SMS a e-mailov	Počet doručených SMS a e-mailov	Počet zam., ktorých sa doruč. výzvy týkali	Objem poisťného, viažuceho sa k odoslaným SMS správam a e-mailom v eur	Uhradené poisťné na základe upozornenia formou SMS správ a e-mailu v eur	% úspešnosti
November 2021	37 432	37 000	21 939	28 194 438,30	4 658 591,83	16,52
December 2021	36 650	36 246	21 675	25 734 417,18	5 205 770,23	20,23
Január 2022	41 981	41 528	24 585	27 589 810,00	6 521 631,14	23,64
Február 2022	34 143	33 772	20 099	21 925 566,39	3 939 845,62	17,97
Marec 2022	41 772	41 343	24 758	25 534 229,25	7 725 683,64	30,26
Apríl 2022	36 309	35 951	21 195	39 302 043,42	6 667 206,87	16,96
Máj 2022	34 636	34 261	20 394	27 206 746,75	3 410 888,74	12,54
Jún 2022	35 849	35 506	21 183	26 924 101,00	6 395 527,36	23,75
<b>Spolu</b>	<b>298 772</b>	<b>295 607</b>	<b>175 828</b>	<b>222 411 352,29</b>	<b>44 525 145,43</b>	<b>20,02</b>

Kampaň realizovaná 27.12.2021 a 5.1.2022  
 Kampaň realizovaná 21.1.2022 a 4.2.2022  
 Kampaň realizovaná 24.2.2022 až 4.3.2022  
 Kampaň realizovaná 24.3.2022 a 6.4.2022  
 Kampaň realizovaná 22.4.2022 a 5.5.2022  
 Kampaň realizovaná 26.5.2022 a 7.6.2022  
 Kampaň realizovaná 23.6.2022 a 8.7.2022  
 Kampaň realizovaná 22.7.2022 a 5.8.2022

Vyhodnotenie kampaní za všetky pobočky rok 2022 - zamestnávateľa

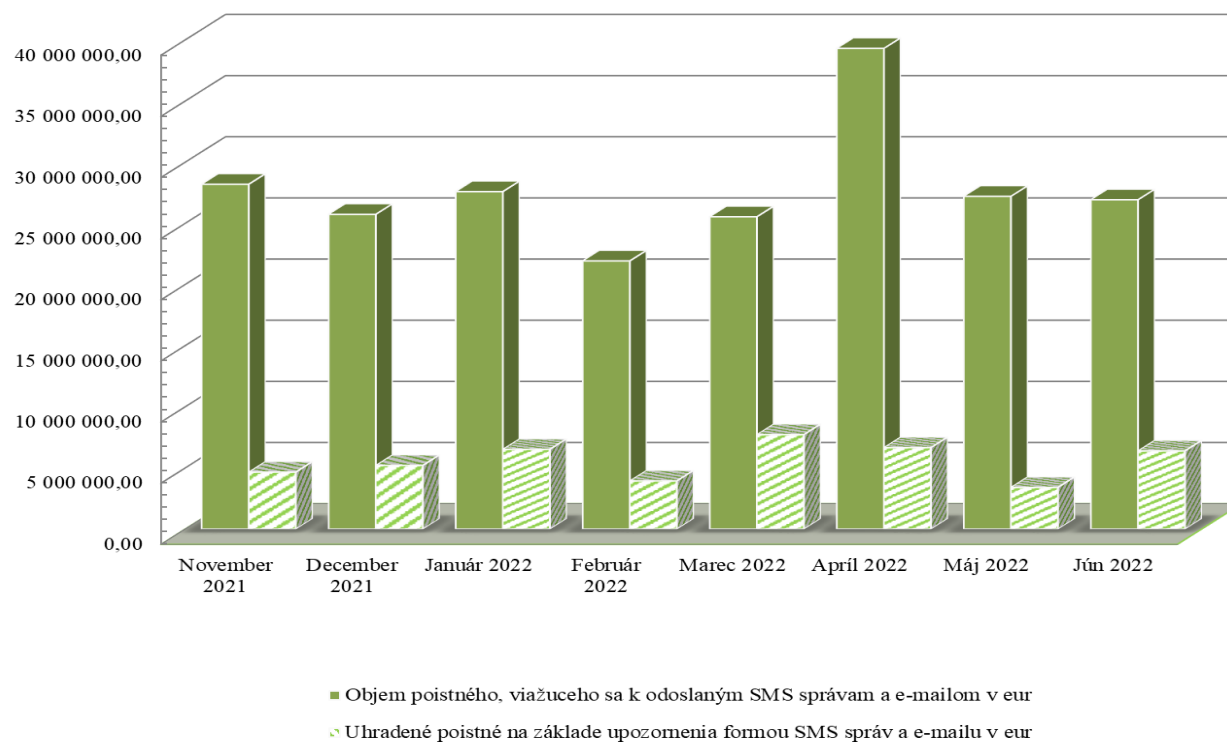

## Upozornenia SZČO na aktuálny nedoplatok na poisťnom

Výzvy za obdobie	Počet odoslaných SMS a e-mailov	Počet doručených SMS a e-mailov	REAKCIA - ÚHRADA			
			Objem poistného, viažuceho sa k doručeným SMS a e-mailu v eur	Uhradené poistné na základe upozornenia formou SMS správ a e-mailu v eur	% úspešnosti	
December 2021	16 056	14 102	2 565 154,51	391 442,00	15,26	Kampaň odoslaná 18.1.2022
Január 2022	23 776	21 494	2 951 954,17	525 281,46	17,79	Kampaň odoslaná 15.2.2022
Február 2022	19 023	16 906	2 748 407,07	550 023,17	20,01	Kampaň odoslaná 15.3.2022
Marec 2022	16 314	14 339	2 382 047,81	411 160,49	17,26	Kampaň odoslaná 20.4.2022
Apríl 2022	18 137	16 014	2 810 892,23	472 577,95	16,81	Kampaň odoslaná 16.5.2022
Máj 2022	17 570	15 511	2 781 756,62	536 099,34	19,27	Kampaň odoslaná 15.6.2022
Jún 2022	17 261	15 289	2 799 841,74	766 326,92	27,37	Kampaň odoslaná 14.7.2022
Júl 2022	21 142	18 894	3 415 674,98	587 490,64	17,20	Kampaň odoslaná 16.8.2022
<b>Spolu</b>	<b>149 279</b>	<b>132 549</b>	<b>22 455 729,13</b>	<b>4 240 401,97</b>	<b>18,88</b>	

Vyhodnotenie kampaní za všetky pobočky rok 2022 - SZČO

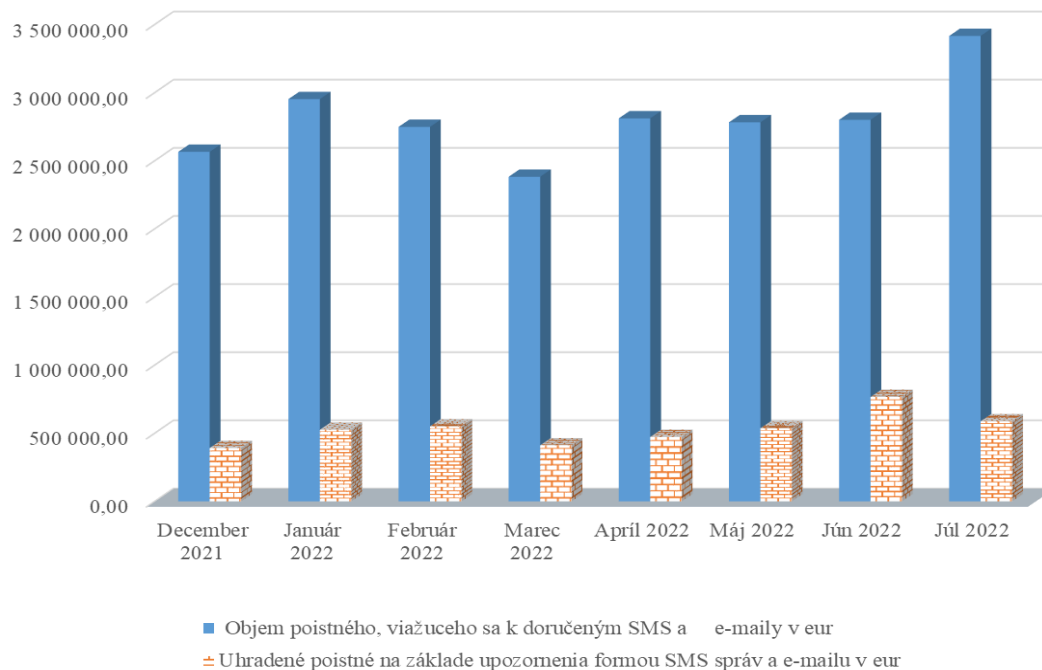

## Vývoj pohľadávok Sociálnej poisťovne podľa druhov a podľa fondov mesačne v roku 2022

Stav ku dňu	Pohľadávky na poistnom a príspevkoch na SDS celkom (účet 316)	Druhy pohľadávok v tis. eur				
		z toho		Druhy pohľadávok na základe rozhodnutia		
		pohľadávky na základe výkazu, prihlášky (účty 31611 a 316911)	pohľadávky na základe rozhodnutia	poistné	penále	Ostatné
31. decembra 2013	667 148	44 055	623 093	434 790	173 691	14 612
31. decembra 2014	725 513	58 678	666 835	457 601	191 854	17 380
31. decembra 2015	702 698	60 002	642 696	464 238	158 093	20 365
31. decembra 2016	786 090	93 939	692 151	502 721	166 176	23 254
31. decembra 2017	878 579	96 736	781 843	571 567	184 892	25 384
31. decembra 2018	778 756	137 709	641 047	438 156	174 709	28 182
31. decembra 2019	829 512	143 414	686 098	501 719	162 211	22 168
31. januára 2020	789 796	169 351	620 445	388 940	209 648	21 857
29. februára 2020	818 755	180 285	638 469	406 586	209 600	22 283
31. marca 2020	805 699	214 422	591 277	392 913	175 905	22 460
30. aprílu 2020	797 155	193 521	603 634	415 851	165 064	22 720
31. máju 2020	836 807	223 409	613 399	421 053	164 958	27 388
30. júnu 2020	835 590	223 980	611 610	419 198	164 709	27 704
31. júla 2020	889 890	265 114	624 777	432 200	164 461	28 115
31. augusta 2020	885 378	246 001	639 378	445 888	164 972	28 517
30. septembra 2020	911 496	236 060	675 436	481 085	165 559	28 792
31. októbra 2020	860 680	207 958	652 722	467 231	156 465	29 026
30. novembra 2020	876 218	239 329	636 889	447 796	160 122	28 971
31. decembra 2020	835 885	189 215	646 670	454 610	162 448	29 613
31. januára 2021	788 695	136 737	651 958	458 352	164 240	29 367
28. februára 2021	856 370	206 572	649 798	456 054	164 242	29 502
31. marca 2021	887 314	190 078	697 236	503 183	164 258	29 795
30. aprílu 2021	902 249	194 751	707 498	513 473	164 026	29 999
31. máju 2021	932 628	202 040	730 587	536 133	163 948	30 506
30. júnu 2021	947 174	216 633	730 541	532 632	166 812	31 096
31. júla 2021	921 724	228 410	693 314	508 048	163 545	21 721
31. augusta 2021	933 557	182 892	750 665	564 900	163 894	21 870
30. septembra 2021	940 748	178 767	761 981	575 669	164 161	22 151
31. októbra 2021	905 100	172 416	732 683	558 798	152 970	20 916
30. novembra 2021	913 127	179 584	733 543	552 742	159 890	20 910
31. decembra 2021	931 767	182 442	749 325	564 456	162 892	21 976
31. januára 2022	969 695	203 067	766 628	579 623	165 480	21 525
28. februára 2022	977 549	203 364	774 185	586 667	165 758	21 759
31. marca 2022	983 762	188 011	795 751	608 256	165 450	22 045
30. aprílu 2022	972 542	172 692	799 850	611 810	165 689	22 351
31. máju 2022	1 004 656	220 215	784 441	595 103	166 684	22 654
30. júnu 2022	1 007 277	204 384	802 894	611 139	169 000	22 754
31. júla 2022	1 020 491	192 038	828 453	633 707	171 528	23 218
31. augusta 2022	844 331	187 716	656 615	460 262	172 460	23 892

## Vývoj pohľadávok SP podľa fondov (v tis. eur)

Pohľadávky SP podľa fondov stav	Základné fondy spolu	ZF nemoc. poistenia	ZF starob. poistenia	ZF invalid. poistenia	ZF úrazového poist.	ZF garan. poistenia	ZF poist.v nezamest.	Rezerv.fond solidarity	Zúčtov.poist. r. 1993	Zúčtov.poist. r. 1994	Zúčtovanie štátnych dávok stredisko 147	Osobitný fond pre policajtov a baníkov 150
k 31. decembra 2013	667 148	62 206	339 027	108 294	9 647	10 096	53 621	68 436	12 756	3 065	0	0
k 31. decembra 2014	725 513	66 849	370 809	118 278	10 898	11 444	51 881	81 764	12 504	1 088	0	0
k 31. decembra 2015	702 698	62 451	361 086	114 629	11 067	13 595	48 342	90 646	804	77	0	0
k 31. decembra 2016	786 090	69 624	403 704	127 692	12 540	15 410	54 362	102 021	661	76	0	0
k 31. decembra 2017	878 579	78 954	447 228	140 863	14 475	16 817	63 955	115 540	662	72	14	0
k 31. decembra 2018	778 756	68 774	392 626	125 056	11 127	17 639	64 388	98 719	308	72	47	0
k 31. decembra 2019	829 512	71 978	422 036	134 087	12 257	9 143	74 083	105 460	311	72	86	0
k 31. januára 2020	789 796	68 260	400 747	128 676	11 078	9 698	71 484	99 384	312	72	85	0
k 29. februára 2020	818 755	70 296	416 734	134 008	11 575	10 046	72 651	102 974	313	72	86	0
k 31. marca 2020	805 699	69 386	410 422	131 663	11 255	9 903	71 317	101 279	313	72	89	0
k 30. aprílu 2020	797 155	70 806	403 852	127 379	11 521	10 157	71 832	101 135	313	72	90	0
k 31. máju 2020	836 807	73 747	424 682	132 731	12 347	14 912	71 012	106 893	313	72	92	6
k 30. júnu 2020	835 590	72 527	421 746	131 088	12 262	15 158	75 986	106 345	313	72	93	1
k 31. júla 2020	889 890	77 644	452 349	140 089	13 100	15 646	76 097	114 476	313	72	100	4
k 31. augusta 2020	885 378	76 076	447 002	140 469	13 521	15 960	77 357	114 502	315	72	105	1
k 30. septembra 2020	911 496	78 643	463 043	145 681	13 970	16 106	75 452	118 105	315	72	107	1
k 31. októbra 2020	860 680	73 129	438 126	137 350	13 629	16 556	69 453	111 938	315	72	108	3
k 30. novembra 2020	876 218	75 269	446 201	139 609	13 887	16 742	69 428	114 581	315	72	109	5
k 31. decembra 2020	835 885	71 522	417 971	131 437	12 905	16 677	77 618	107 256	315	72	111	1
k 31. januára 2021	788 695	67 949	394 293	123 718	11 385	16 373	73 917	100 564	315	72	109	0
k 28. februára 2021	856 370	72 548	431 245	135 126	12 984	16 866	76 932	110 172	315	72	109	0
k 31. marca 2021	887 314	75 134	450 568	141 311	13 818	17 251	73 702	115 034	315	72	109	0
k 30. aprílu 2021	902 249	76 884	458 346	144 148	14 397	17 571	72 457	117 950	316	72	109	0
k 31. máju 2021	932 628	80 684	476 569	147 967	15 424	18 232	69 361	123 888	316	72	109	4
k 30. júnu 2021	947 174	81 281	473 860	147 445	15 371	18 731	85 884	124 102	316	72	112	1
k 31. júla 2021	921 724	79 792	466 446	145 737	14 683	9 123	83 973	121 467	316	72	115	0
k 31. augusta 2021	933 557	80 250	473 384	147 986	15 102	9 189	84 167	122 975	317	72	115	0
k 30. septembra 2021	940 748	81 088	479 553	150 165	15 399	9 397	80 296	124 343	317	72	119	0
k 31. októbra 2021	905 100	77 478	460 266	143 471	15 219	8 426	79 545	120 187	317	72	120	0
k 30. novembra 2021	913 127	78 198	463 148	145 780	15 322	8 563	79 830	121 769	317	72	124	4
k 31. decembra 2021	931 767	78 494	469 877	145 931	15 674	8 579	90 194	122 500	317	72	124	4
k 31. januára 2022	969 695	81 598	491 768	152 959	16 319	8 848	89 653	128 035	317	72	125	0
k 28. februára 2022	977 549	81 841	498 470	154 639	16 547	9 052	87 103	129 378	318	72	127	2
k 31. marca 2022	983 762	82 262	503 398	156 473	16 530	9 157	85 359	130 061	318	72	132	1
k 30. aprílu 2022	972 542	82 089	495 955	153 833	16 499	9 270	85 077	129 294	318	72	136	0
k 31. máju 2022	1 004 656	85 899	512 979	158 890	17 360	9 441	84 984	134 566	318	72	146	0
k 30. júnu 2022	1 007 277	86 031	512 362	159 211	17 105	9 348	88 546	134 121	321	72	160	0
k 31. júla 2022	1 020 491	87 693	518 880	160 285	17 602	9 686	89 039	136 760	293	72	168	14
k 31. augusta 2022	844 331	72 091	426 827	133 146	13 131	10 207	77 550	110 836	294	72	176	1

## Pohľadávky na poistnom a príspevkoch na SDS celkom v tis. eur

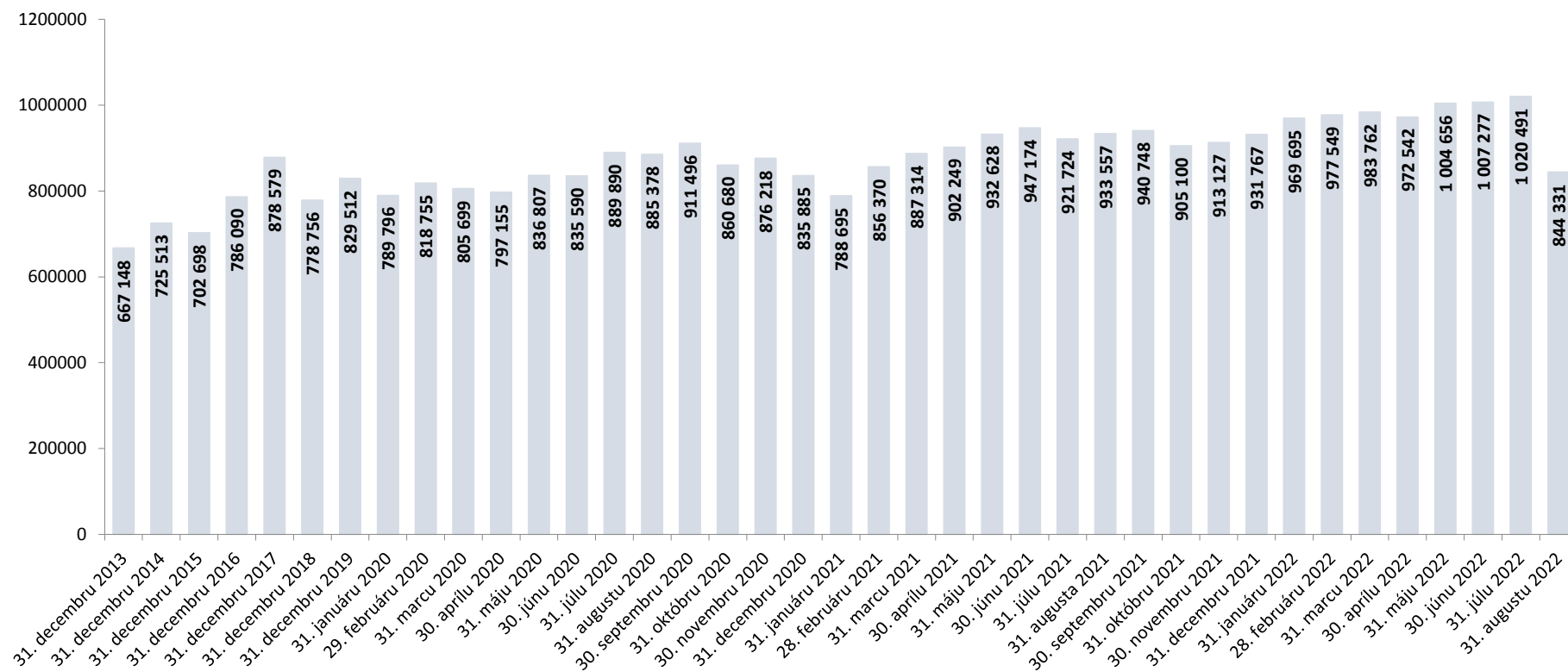

## Pohľadávky k 31. augustu 2021 v porovnaní so stavom k 31. augustu 2022

	Pohľadávky celkom ( účet 316 ) v tis. eur			
	stav k 31.08.2021	stav k 31.08.2022	nárast (+); pokles (-)	zníženie (-), nárast (+) pohľadávok oproti stavu k 31.08.2021 o...%
Nitra	33 828	63 685	29 857	88,26%
Liptovský Mikuláš	17 807	25 423	7 616	42,77%
Topoľčany	7 901	10 421	2 520	31,90%
Dunajská Streda	14 691	18 925	4 234	28,82%
Lučenec	6 970	8 496	1 526	21,89%
Bardejov	4 974	5 779	805	16,17%
Stará Ľubovňa	3 606	4 152	546	15,14%
Nové Zámky	10 906	12 151	1 245	11,41%
Trenčín	28 584	31 681	3 096	10,83%
Dolný Kubín	8 518	9 340	822	9,65%
Trebišov	7 002	7 528	525	7,50%
Galanta	21 214	22 737	1 522	7,18%
Spišská Nová Ves	12 046	12 726	680	5,64%
Michalovce	8 417	8 868	451	5,36%
Žiar nad Hronom	6 222	6 545	323	5,20%
Humenné	6 251	6 567	316	5,05%
Čadca	9 161	9 493	332	3,62%
Rožňava	8 177	8 457	281	3,43%
Levice	10 642	10 867	225	2,12%
Komárno	10 386	10 565	179	1,72%
Poprad	24 841	24 857	16	0,06%
Považská Bystrica	29 348	28 342	-1 006	-3,43%
Senica	12 618	12 134	-484	-3,83%
Svidník	3 240	3 112	-128	-3,96%
Rimavská Sobota	3 898	3 732	-165	-4,24%
Vranov nad Topľou	4 645	4 436	-209	-4,50%
Zvolen	8 739	8 041	-699	-7,99%
Prievidza	24 903	21 458	-3 445	-13,83%
Trnava	45 069	37 777	-7 292	-16,18%
Banská Bystrica	50 669	40 190	-10 479	-20,68%
Martin	40 217	31 709	-8 509	-21,16%
Žilina	45 090	34 640	-10 450	-23,18%
Košice	85 589	59 907	-25 682	-30,01%
Bratislava	208 204	144 108	-64 097	-30,79%
Prešov	44 916	30 454	-14 462	-32,20%
Veľký Krtíš	3 407	1 856	-1 551	-45,53%
<b>SP pobočky</b>	<b>872 698</b>	<b>781 158</b>	<b>-91 540</b>	<b>-10,49%</b>
Ústredie	60 859	63 172	2 313	3,80%
<b>SP spolu</b>	<b>933 557</b>	<b>844 331</b>	<b>-89 226</b>	<b>-9,56%</b>



<b>Vydané rozhodnutia o povolení splátok dlžných súm v roku 2022</b>			
<b>stav k</b>	<b>počet povolených splátkových kalendárov</b>	<b>suma na ktorú boli vydané rozhodnutia o povolení splátok dlžných súm (tis. eur)</b>	<b>Celková vymožená suma (tis. eur)</b>
<b>31.1.2022</b>	418	1 452	25
<b>28.2.2022</b>	751	2 428	125
<b>31.3.2022</b>	1 093	3 477	281
<b>30.4.2022</b>	1 432	4 824	479
<b>31.5.2022</b>	1 736	5 454	853
<b>30.6.2022</b>	2 054	6 301	1 093
<b>31.7.2022</b>	2 324	7 056	1 346
<b>31.8.2022</b>	2 704	9 491	1 651

**Prehľad pohľadávok vymáhaných prostredníctvom správneho výkonu**

<b>Sumárny prehľad pohľadávok vymáhaných správnym výkonom v roku 2022</b>			
<b>dátum</b>	<b>počet SV</b>	<b>výška vymáhanej pohľadávky v správnom výkone v tis. eur</b>	<b>úhrady v tis. eur</b>
<b>31.1.2022</b>	16 316	11 861	940
<b>28.2.2022</b>	24 218	19 808	3 937
<b>31.3.2022</b>	31 802	29 145	8 289
<b>30.4.2022</b>	40 179	37 182	12 421
<b>31.5.2022</b>	49 177	45 638	16 494
<b>30.6.2022</b>	57 598	50 725	19 800
<b>31.7.2022</b>	66 218	59 392	22 177
<b>31.8.2022</b>	76 417	70 732	26 577

**Prehľad pohľadávok vymáhaných prostredníctvom mandátnej správy spoločnosťou General Factoring a. s.**

sumárny prehľad prevedených pohľadávok do mandátnej správy a akceptovaných úhrad od 01. 01. 2022 do 31.08. 2022		
spolu prevedené	počet	33 617
	suma EUR	25 746 344,79
spolu akceptované	suma EUR	492 807,57

sumárny prehľad rok 2022

**Objem pohľadávok na neuhradenom poisťnom Sociálnej poisťovne evidovaných voči sledovaným zdravotníckym zariadeniam v pôsobnosti Ministerstva zdravotníctva Slovenskej republiky a transformovaným zdravotníckym zariadeniam k 31. augustu 2022**

Typ zdravotníckeho zariadenia	Forma zdravotníckeho zariadenia (S/V)	Pobočka	Názov zdravotníckeho zariadenia, sídlo	IČO	Pohľadávka na poisťnom k 31. júlu 2022	Pohľadávka na poisťnom k 31. augustu 2022	Rozdiel pohľadávky na poisťnom 8_2022 - 7_2022
1	S	Banská Bystrica	Fakultná nemocnica s poliklinikou F. D. Roosevelta Banská Bystrica	00165549	37 945 157,19	18 425 251,70	-19 519 905,49
1	S	Bratislava	Národný ústav detských chorôb Bratislava	00607231	26 786 128,36	13 507 859,44	-13 278 268,92
1	S	Bratislava	Univerzitná nemocnica Bratislava	31813861	109 622 721,82	54 954 803,65	-54 667 918,17
1	S	Košice	Detská fakultná nemocnica Košice	00606715	2 216 739,77	286 561,67	-1 930 178,10
1	S	Košice	Univerzitná nemocnica L. Pasteura Košice	00606707	54 299 883,78	28 879 194,00	-25 420 689,78
1	S	Martin	Univerzitná nemocnica Martin	00365327	42 471 011,66	23 453 569,35	-19 017 442,31
1	S	Prešov	Fakultná nemocnica J. A. Reimana Prešov	00610577	17 180 105,90	2 194 486,81	-14 985 619,09
1	S	Trnava	Fakultná nemocnica Trnava	00610381	18 352 141,07	7 929 500,82	-10 422 640,25
1	S	Žilina	Fakultná nemocnica s poliklinikou Žilina	17335825	18 143 597,40	5 170 997,56	-12 972 599,84
7	S	Bratislava	Národná transfúzna služba SR, Bratislava	30853915	7 500 255,94	7 683 024,50	182 768,56
7	S	Bratislava	Záchranná zdravotná služba Bratislava	17336210	0,00	397 676,16	397 676,16
8	V	Považská Bystrica	Nemocnica s poliklinikou v Považskej Bystrici	00610411	13 352 201,05	7 551 871,01	-5 800 330,04
8	V	Prievidza	Nemocnica s poliklinikou Prievidza so sídlom v Bojniciach	17335795	15 422 269,30	8 778 891,84	-6 643 377,46
8	V	Senica	Nemocnica s poliklinikou Myjava	00610721	872 922,44	110 513,19	-762 409,25
11	V	Poprad	Sanatórium Tatranská Kotlina, n.o.	36167991	0,00	39 821,49	39 821,49
11	V	Považská Bystrica	Nemocnica s poliklinikou Ilava, n.o.	36119385	934 210,43	465 221,91	-468 988,52
11	V	Trenčín	Nemocnica s poliklinikou Nové Mesto nad Váhom, n.o.	36119369	2 697 843,31	1 922 369,08	-775 474,23
<b>Spolu</b>					<b>367 797 189,42</b>	<b>181 751 614,18</b>	<b>-186 045 575,24</b>

**Legenda:****Typ zdravotníckeho zariadenia**

- 1 ZZ zostávajúce v pôsobnosti MZ SR - Fakultné nemocnice
- 2 ZZ zostávajúce v pôsobnosti MZ SR - Vysokošpecializované odborné ústavy
- 3 ZZ zostávajúce v pôsobnosti MZ SR - Nemocnice s poliklinikou III. typu
- 4 ZZ zostávajúce v pôsobnosti MZ SR - Psychiatrické nemocnice
- 5 ZZ zostávajúce v pôsobnosti MZ SR - Psychiatrické liečebne
- 6 ZZ zostávajúce v pôsobnosti MZ SR - Odborné liečebne ústavy
- 7 ZZ zostávajúce v pôsobnosti MZ SR - Iné zariadenia
- 8 ZZ prechádzajúce na VÚC - Nemocnice s poliklinikou II. typu
- 9 ZZ prechádzajúce na VÚC - Polikliniky prechádzajúce na VÚC
- 10 ZZ prechádzajúce na obce a mestá
- 11 ZZ transformované na neziskové organizácie
- 12 Novovzniknutá nezisková organizácia
- 13 Rozpočtová organizácia vytvorená VÚC za účelom prevzatia pohľadávok ZZ

**Forma zdravotníckeho zariadenia (S/V)**

- S ZZ v pôsobnosti MZ SR  
V ZZ prechádzajúce na VÚC, obce a mestá, neziskové organizácie

## Dlhodobý vývoj stavu pohľadávok Sociálnej poisťovne voči sledovaným zdravotníckym zariadeniam

Stav k	Zdravotnícke zariadenia v správe MZ SR (S)	Zdravotnícke zariadenia po prevode na VÚC, obce, mestá + n.o. (V)	S + V spolu
	Pohľadávky na poisťovník	Pohľadávky na poisťovník	Pohľadávky na poisťovník
31. januára 2014	58 085 019,50	31 615 641,32	89 700 660,82
28. februára 2014	60 644 735,62	32 208 660,92	92 853 396,54
31. marca 2014	62 814 679,38	32 852 183,28	95 666 862,66
30. aprílu 2014	63 204 822,08	33 432 684,77	96 637 506,85
31. máju 2014	64 930 793,48	33 719 278,57	98 650 072,05
30. júnu 2014	67 331 513,46	34 694 563,18	102 026 076,64
31. júla 2014	69 623 725,01	35 214 644,38	104 838 369,39
31. augusta 2014	70 188 988,23	35 493 791,86	105 682 780,09
30. septembra 2014	74 424 588,80	36 453 161,69	110 877 750,49
31. októbru 2014	76 773 954,34	37 184 094,99	113 958 049,33
30. novembra 2014	77 399 714,69	37 585 252,89	114 984 967,58
31. decembra 2014	81 854 082,94	38 430 140,53	120 284 223,47
31. januára 2015	84 128 011,23	38 814 440,91	122 942 452,14
28. februára 2015	84 921 496,01	39 650 926,14	124 572 422,15
31. marca 2015	90 038 242,08	40 645 145,63	130 683 387,71
30. aprílu 2015	92 342 530,58	41 062 278,68	133 404 809,26
31. máju 2015	92 010 518,48	40 975 106,16	132 985 624,64
30. júnu 2015	96 590 660,73	41 518 708,73	138 109 369,46
31. júla 2015	98 892 978,94	38 405 468,18	137 298 447,12
31. augusta 2015	101 272 944,47	38 874 206,32	140 147 150,79
30. septembra 2015	103 923 914,15	38 998 742,18	142 922 656,33
31. októbru 2015	106 475 601,59	39 288 398,77	145 764 000,36
30. novembra 2015	109 064 743,17	40 318 738,37	149 383 481,54
31. decembra 2015	112 740 879,93	40 853 068,17	153 593 948,10
31. januára 2016	113 214 005,52	41 088 337,48	154 302 343,00
29. februára 2016	118 013 458,58	41 988 021,35	160 001 479,93
31. marca 2016	121 594 257,51	42 608 364,41	164 202 621,92
30. aprílu 2016	122 206 233,80	42 975 994,12	165 182 227,92
31. máju 2016	126 735 395,21	43 735 521,44	170 470 916,65
30. júnu 2016	129 433 957,21	44 185 755,93	173 619 713,14
31. júla 2016	130 017 402,74	44 562 842,14	174 580 244,88
31. augusta 2016	134 602 453,12	45 250 983,27	179 853 436,39
30. septembra 2016	136 398 142,79	45 848 130,25	182 246 273,04
31. októbru 2016	140 916 795,19	46 426 262,96	187 343 058,15
30. novembra 2016	145 684 405,37	47 024 459,24	192 708 864,61
31. decembra 2016	147 523 360,35	47 176 400,98	194 699 761,33

Stav k	Zdravotnícke zariadenia v správe MZ SR (S)	Zdravotnícke zariadenia po prevode na VÚC, obce, mestá + n.o. (V)	S + V spolu
	Pohľadávky na poisťovník	Pohľadávky na poisťovník	Pohľadávky na poisťovník
31. januára 2017	153 187 114,11	48 394 267,60	201 581 381,71
28. februára 2017	157 587 312,38	49 395 557,16	206 982 869,54
31. marca 2017	161 685 583,67	50 149 536,25	211 835 119,92
30. aprílu 2017	161 693 997,30	50 689 731,06	212 383 728,36
31. máju 2017	169 147 479,42	51 507 814,66	220 655 294,08
30. júnu 2017	173 373 092,91	52 078 365,98	225 451 458,89
31. júla 2017	178 534 966,17	52 677 980,02	231 212 946,19
31. augusta 2017	182 935 061,44	53 358 343,84	236 293 405,28
30. septembra 2017	186 135 392,62	53 826 313,22	239 961 705,84
31. októbru 2017	192 927 276,87	54 665 525,92	247 592 802,79
30. novembra 2017	198 146 068,67	55 324 110,19	253 470 178,86
31. decembra 2017	200 100 324,28	55 774 800,91	255 875 125,19
31. januára 2018	209 978 468,07	56 615 697,59	266 594 165,66
28. februára 2018	215 908 058,10	57 349 570,82	273 257 628,92
31. marca 2018	217 712 086,74	57 833 177,91	275 545 264,65
30. aprílu 2018	226 448 853,68	58 503 717,59	284 952 571,27
31. máju 2018	232 206 928,74	59 102 481,52	291 309 410,26
30. júnu 2018	234 212 217,16	59 588 836,79	293 801 053,95
31. júla 2018	98 302 803,81	13 592 351,81	111 895 155,62
31. augusta 2018	105 126 440,08	14 073 646,18	119 200 086,26
30. septembra 2018	106 359 526,92	14 472 668,37	120 832 195,29
31. októbru 2018	118 429 589,07	14 907 570,59	133 337 159,66
30. novembra 2018	125 064 683,82	15 317 582,80	140 382 266,62
31. decembra 2018	132 572 093,35	15 949 631,11	148 521 724,46
31. januára 2019	139 455 838,25	16 543 717,02	155 999 555,27
28. februára 2019	146 670 551,05	17 111 767,08	163 782 318,13
31. marca 2019	148 687 320,22	17 597 766,29	166 285 086,51
30. aprílu 2019	160 801 514,51	18 340 565,87	179 142 080,38
31. máju 2019	167 877 705,13	18 769 190,40	186 646 895,53
30. júnu 2019	168 911 688,63	19 107 011,67	188 018 700,30
31. júla 2019	181 768 245,30	19 755 739,88	201 523 985,18
31. augusta 2019	187 370 775,19	20 084 780,17	207 455 555,36
30. septembra 2019	196 814 623,03	21 010 884,35	217 825 507,38
31. októbru 2019	204 283 645,35	21 628 025,69	225 911 671,04
30. novembra 2019	206 453 877,61	22 246 988,86	228 700 866,47
31. decembra 2019	219 637 560,64	22 916 688,84	242 554 249,48

Stav k	Zdravotnícke zariadenia v správe MZ SR (S)	Zdravotnícke zariadenia po prevode na VÚC, obce, mestá + n.o. (V)	S + V spolu
	Pohľadávky na poisťovník	Pohľadávky na poisťovník	Pohľadávky na poisťovník
31. januára 2020	119 350 612,29	9 764 632,89	129 115 245,18
29. februára 2020	120 023 780,69	10 375 065,66	130 398 846,35
31. marca 2020	132 366 181,95	11 566 857,02	143 933 038,97
30. aprílu 2020	138 988 019,28	12 532 777,14	151 520 796,42
31. máju 2020	140 320 839,10	12 960 097,32	153 280 936,42
30. júnu 2020	154 770 005,71	13 898 882,79	168 668 888,50
31. júla 2020	162 429 340,52	14 568 999,02	176 998 339,54
31. augusta 2020	170 315 076,69	15 143 360,53	185 458 437,22
30. septembra 2020	178 357 960,88	15 818 889,74	194 176 850,62
31. októbru 2020	184 401 152,88	16 365 104,07	200 766 256,95
30. novembra 2020	194 436 278,15	17 132 139,45	211 568 417,60
31. decembra 2020	202 038 168,34	17 824 150,04	219 862 318,38
31. januára 2021	204 065 927,98	18 378 169,29	222 444 097,27
28. februára 2021	211 840 287,68	18 821 404,79	230 661 692,47
31. marca 2021	227 710 478,19	20 381 717,66	248 092 195,85
30. aprílu 2021	231 811 280,85	21 347 601,51	253 158 882,36
31. máju 2021	242 339 485,74	22 303 238,90	264 642 724,64
30. júnu 2021	254 881 574,50	23 177 953,79	278 059 528,29
31. júla 2021	255 451 443,78	23 834 651,66	279 286 095,44
31. augusta 2021	262 171 988,57	24 533 341,53	286 705 330,10
30. septembra 2021	267 973 428,18	25 319 547,34	293 292 975,52
31. októbru 2021	267 724 871,90	26 110 837,12	293 835 709,02
30. novembra 2021	275 885 606,70	26 887 009,18	302 772 615,88
31. decembra 2021	288 598 502,32	27 751 673,01	316 350 175,33
31. januára 2022	292 947 689,31	28 583 230,06	321 530 919,37
28. februára 2022	304 761 484,37	29 416 069,83	334 177 554,20
31. marca 2022	308 945 797,64	30 349 579,74	339 295 377,38
30. aprílu 2022	312 208 288,24	30 966 140,77	343 174 429,01
31. máju 2022	327 153 553,97	31 990 984,95	359 144 538,92
30. júnu 2022	334 070 623,84	32 805 338,30	366 875 962,14
31. júla 2022	334 517 742,89	33 279 446,53	367 797 189,42
31. augusta 2022	162 882 925,66	18 868 688,52	181 751 614,18

## Výdavky Sociálnej poisťovne rok 2022

v tis. eur

Ukazovateľ	Január	Február	Marec	Apríl	Máj	Jún	Júl	August	Január až august 2022
<b>VÝDAVKY CELKOM</b>	<b>789 316</b>	<b>808 583</b>	<b>817 123</b>	<b>841 610</b>	<b>780 422</b>	<b>832 762</b>	<b>807 199</b>	<b>855 236</b>	<b>6 532 251</b>
v tom:									
<b>základný fond nemocenského poistenia</b>	101 193	89 502	86 486	89 635	83 301	83 436	79 885	82 307	<b>695 745</b>
<b>základný fond starobného poistenia</b>	572 203	598 339	610 542	629 411	576 886	617 736	601 109	639 782	<b>4 846 008</b>
<b>základný fond invalidného poistenia</b>	77 720	80 549	81 823	83 783	77 393	82 579	78 569	83 758	<b>646 174</b>
<b>dôchodkové poistenie spolu</b>	<b>649 923</b>	<b>678 888</b>	<b>692 365</b>	<b>713 194</b>	<b>654 279</b>	<b>700 315</b>	<b>679 678</b>	<b>723 540</b>	<b>5 492 182</b>
<b>základný fond úrazového poistenia</b>	5 139	4 521	4 800	4 474	4 831	4 693	4 372	4 592	<b>37 422</b>
<b>základný fond garančného poistenia</b>	1 597	1 146	2 076	1 468	5 892	1 299	3 626	743	<b>17 847</b>
<b>základný fond poistenia v nezamestnanosti</b>	19 340	20 847	18 275	18 990	19 496	24 909	25 580	26 689	<b>174 126</b>
<b>správny fond</b>	12 124	13 679	13 121	13 849	12 623	18 110	14 058	17 365	<b>114 929</b>
v tom: investičné výdavky	27	172	22	186	21	132	273	292	<b>1 125</b>
prevádzkové náklady	12 097	13 507	13 099	13 663	12 602	17 978	13 785	17 073	<b>113 804</b>

## Výdavky Sociálnej poisťovne

v tis. eur

Druh dávky	Schválený rozpočet na rok 2022	Časový rozpis rozpočtu na január až august 2022	Skutočnosť január až august		Rozdiel		% plnenia		Index 4/3
			rok 2021	rok 2022	4-2	4-3	4/1	4/2	
a	1	2	3	4	5	6	7	8	9
<b>Základný fond nemocenského poistenia</b>									
nemocenské	583 961	413 629	498 177	415 178	1 549	-82 999	71,10	100,37	83,34
ošetrovné	65 717	45 098	47 414	29 957	-15 141	-17 457	45,58	66,43	63,18
vyrovňavacia dávka	63	53	41	42	-11	1	66,67	79,25	102,44
tehotenské	61 769	40 155	16 506	31 842	-8 313	15 336	51,55	79,30	0,00
materské	347 946	226 048	205 700	218 728	-7 320	13 028	62,86	96,76	106,33
zúčtovanie dávok § 112	0	0	-3	-2	-2	1	0,00	0,00	0,00
<b>Celkom výdavky ZFNP</b>	<b>1 059 456</b>	<b>724 983</b>	<b>767 835</b>	<b>695 745</b>	<b>-29 238</b>	<b>-72 090</b>	<b>65,67</b>	<b>95,97</b>	<b>90,61</b>
<b>Základný fond starobného poistenia</b>									
starobný dôchodok	6 538 580	4 346 807	4 216 368	4 363 673	16 866	147 305	66,74	100,39	103,49
predčasný starobný dôchodok	91 511	60 836	58 184	59 816	-1 020	1 632	65,36	98,32	102,80
vdovský dôchodok	558 686	371 411	359 975	375 876	4 465	15 901	67,28	101,20	104,42
vdovecký dôchodok	66 741	44 371	41 802	45 221	850	3 419	67,76	101,92	108,18
sirotský dôchodok	1 518	1 008	1 025	1 208	200	183	79,58	119,84	117,85
zúčtovanie dávok § 112	0	0	271	214	214	-57	0,00	0,00	78,97
<b>Spolu</b>	<b>7 257 036</b>	<b>4 824 433</b>	<b>4 677 625</b>	<b>4 846 008</b>	<b>21 575</b>	<b>168 383</b>	<b>66,78</b>	<b>100,45</b>	<b>103,60</b>
<b>Základný fond invalidného poistenia</b>									
invalidný dôchodok	838 369	561 311	539 431	546 618	-14 693	7 187	65,20	97,38	101,33
vdovský dôchodok	94 736	63 429	61 811	62 865	-564	1 054	66,36	99,11	101,71
vdovecký dôchodok	15 683	10 500	9 815	10 688	188	873	68,15	101,79	108,89
sirotský dôchodok	35 578	23 821	23 709	25 536	1 715	1 827	71,77	107,20	107,71
zúčtovanie dávok § 112	0	0	248	467	467	219	0,00	0,00	188,31
<b>Spolu</b>	<b>984 366</b>	<b>659 061</b>	<b>635 014</b>	<b>646 174</b>	<b>-12 887</b>	<b>11 160</b>	<b>65,64</b>	<b>98,04</b>	<b>101,76</b>
<b>Dôchodkové dávky celkom</b>									
starobný dôchodok	6 538 580	4 346 807	4 216 368	4 363 673	16 866	147 305	66,74	100,39	103,49
predčasný starobný dôchodok	91 511	60 836	58 184	59 816	-1 020	1 632	65,36	98,32	102,80
invalidný dôchodok	838 369	561 311	539 431	546 618	-14 693	7 187	65,20	97,38	101,33
vdovský dôchodok	653 422	434 840	421 786	438 741	3 901	16 955	67,15	100,90	104,02
vdovecký dôchodok	82 424	54 871	51 617	55 909	1 038	4 292	67,83	101,89	108,32
sirotský dôchodok	37 096	24 829	24 734	26 744	1 915	2 010	72,09	107,71	108,13
zúčtovanie dávok § 112	0	0	519	681	681	162	0,00	0,00	131,21
<b>Celkom</b>	<b>8 241 402</b>	<b>5 483 494</b>	<b>5 312 639</b>	<b>5 492 182</b>	<b>8 688</b>	<b>179 543</b>	<b>66,64</b>	<b>100,16</b>	<b>103,38</b>
<b>Základný fond úrazového poistenia</b>									
úrazový príplatok	8 504	6 211	6 201	4 771	-1 440	-1 430	56,10	76,82	76,94
úrazová renta	33 975	22 778	19 657	20 199	-2 579	542	59,45	88,68	102,76
jednorazové vyrovnanie	104	86	51	58	-28	7	55,77	67,44	113,73
pozostalostná úrazová renta	378	250	211	211	-39	0	55,82	84,40	100,00
jednorazové odškodnenie	575	394	343	324	-70	-19	56,35	82,23	94,46
pracovná rehabilitácia a rehabilitačné	0	0	0	0	0	0	0	0	0
rekvalifikácia a rekvalifikačné	0	0	0	0	0	0	0	0	0
náhrada za bolesť a náhrada za sťaženie									
spoločenského uplatnenia	15 454	10 897	8 466	9 004	-1 893	538	58	83	106
náhrada nákladov spojených s liečením	189	114	71	86	-28	15	45,50	75,44	121,13
náhrada nákladov spojených s pohrebom	45	45	17	21	-24	4	46,67	46,67	123,53
výplata poistných plnení m.r.	2	2	1	2	0	1	100,00	100,00	0,00
zúčtovanie dávok § 112	0	0	-32	-63	-63	-31	0,00	0,00	196,88
18% prevod do ZFSP za pob.úrazovej renty	3 750	2 428	2 581	2 809	381	228	74,91	115,69	108,83
<b>Celkom</b>	<b>62 976</b>	<b>43 205</b>	<b>37 567</b>	<b>37 422</b>	<b>-5 783</b>	<b>-145</b>	<b>59,42</b>	<b>86,61</b>	<b>99,61</b>
<b>Základný fond garančného poistenia</b>									
Výdavky na dávku garančného poistenia	3 301	2 189	1 893	1 147	-1 042	-746	34,75	52,40	60,59
Úhrada príspevkov na SDS	22 000	14 721	14 169	16 700	1 979	2 531	75,91	113,44	117,86
<b>Celkom</b>	<b>25 301</b>	<b>16 910</b>	<b>16 062</b>	<b>17 847</b>	<b>937</b>	<b>1 785</b>	<b>70,54</b>	<b>105,54</b>	<b>111,11</b>
<b>Základný fond poistenia v nezamestnanosti</b>									
výdavky na dávku v nezamestnanosti	304 127	197 211	210 319	155 362	-41 849	-54 957	51,08	78,78	73,87
postúpenie fin. prostriedkov, ktoré žiada príslušný									
orgán na výplatu podpory v čase skrátenej práce	0	0	0	18 894	18 894	18 894	0,00	0,00	0,00
zúčtovanie dávok § 112	0	0	-483	-616	-616	-133	0,00	0,00	127,54
refundácia dávky v nezamestnanosti do EÚ	0	0	321	486	486	165	0,00	0,00	151,40
<b>Celkom</b>	<b>304 127</b>	<b>197 211</b>	<b>210 157</b>	<b>174 126</b>	<b>-23 085</b>	<b>-36 031</b>	<b>57,25</b>	<b>88,29</b>	<b>82,86</b>

## Prehľad o príjmoch a výdavkoch Sociálnej poisťovne na dávky, ktoré hradí štát v roku 2022

Kapitola štátneho rozpočtu MPSVR SR

v tis. eur

Ukazovateľ	Schválený rozpočet na rok 2022	Rozpis rozpočtu na január až august 2022	Skutočnosť za január až august 2022	% plnenia 3/1	% plnenia 3/2
a	1	2	3	4	5
<b>PRÍJMY</b>	<b>184 914</b>	<b>123 276</b>	<b>410 981</b>	<b>222,26</b>	<b>333,38</b>
<b>VÝDAVKY</b>	<b>184 914</b>	<b>123 276</b>	<b>411 059</b>	<b>222,30</b>	<b>333,45</b>
v tom:					
a/ dôchodok manželky	36	24	21	58,33	87,50
b/ sociálny dôchodok	3 486	2 324	2 300	65,98	98,97
c/ zvýšenie dôchodku z dôvodu JZP	7	5	7	100,00	141,13
d/ zvýšenie dôchodku pre bezvládnosť	2 229	1 486	1 496	67,12	100,67
e/ zvýšenie dôchodku z dôvodu účasti v odboji a rehabilitácie */	1 764	1 176	1 144	64,85	97,28
f/ dávky podľa § 271	0	0	0	0	0
g/ odškodnenie prac. úrazov a chorôb z povolenia zamestnancov zrušených zamestnávateľov, ktorých zakladateľom bol štát alebo FNM SR	378	252	233	61,64	92,46
h/ plnenia vyplývajúce zo zodpovednosti zamestnávateľa za škodu pri pracovnom úraze a chorobe z povolenia vzniknuté pred 1. aprílom 2002 u zamestnávateľa, ktorý mal podľa osobitného predpisu postavenie štátneho orgánu	26	18	28	107,69	159,09
i/ úrazové dávky poskytované fyzickým osobám uvedeným v § 17 ods. 2 a 3 zákona o sociálnom poistení	4	2	0	0,00	0,00
j/ príplatok k dôchodku za štátnu službu	480	320	323	67,29	100,94
k/ plnenia podľa § 293o ods.6	0	0	11	0	0
l/ vianočný príspevok a úhrada nákladov spojená s jeho výplatou	0	0	292	0	0
m/ príplatok k dôchodku politickým väzňom podľa zákona č. 274/2007 Z.z.v znení neskorších predpisov **/	4 308	2 872	3 579	83,08	124,62
jednorázový finančný príspevok politickým väzňom podľa zákona č. 462/2002 Z. z.	0	0	0	0	0
invalidné dôchodky podľa §70 ods.2 (invalidi z mladosti) (§168a)	97 971	65 314	55 350	56,50	84,74
zvýšenie sumy starobného dôchodku a sumy invalidného dôchodku vypláčaného po dovŕšení dôchodkového veku na sumu minimálneho dôchodku podľa § 82b zákona o sociálnom poistení a úhrada výdavkov spojených s konaním o vyrovnávací príplatok podľa §69b až 69d zákona o sociálnom poistení	73 680	49 120	43 591	59,16	88,74
	487	325	236	48,46	72,65
o) príspevok športovému reprezentantovi a úhrada výdavkov spojených s jeho výplatou	58	38	36	62,07	93,75
l3. dôchodok a úhrada nákladov spojená s jeho výplatou	0	0	302 412	0,00	0,00
<b>ROZDIEL PRÍJMOV A VÝDAVKOV</b>			<b>-78</b>		

\*/ v dávke zvýšenie dôchodku z titulu rehabilitácie sú zahrnuté aj finančné prostriedky, poskytované ako príplatok k dôchodku podľa § 7 zákona č. 305/1999 Z.z.

\*\*/ v dávke príplatok k dôchodku politickým väzňom podľa zákona č. 274/2007 Z.z.v znení neskorších predpisov je zahrnutý príspevok aj pre osoby pozostávajúce po popravenom alebo zomretom politickým väzňovi počas výkonu trestu podľa zákona č. 272/2008 Z.z., ktorým sa mení a dopĺňa zákon č. 274/2007 Z.z.

Kapitola štátneho rozpočtu MO SR

v tis. eur

Ukazovateľ	Skutočnosť za január až august 2022
a	1
príspevok účastníkom národného boja za oslobodenie a vdovám a vdovcom po týchto osobách podľa článku III. bod 2 zákona č. 285/2009 Z. z. a na úhradu výdavkov spojených s jeho výplatou	640
Finančné prostriedky poukávané MO SR	490
<b>Rozdiel - príjmov a výdavkov (pohľadávka voči MO SR)</b>	<b>-150</b>



## Prehľad o zostatkoch finančných prostriedkov na bežných účtoch v Štátnej pokladnici dňa 31.08.2022

Ú č e t	Číslo bežného účtu v štátnej pokladnici	Zostatok v tis. eur				Obraty v tis. eur	
		Bežný účet	z toho Cash pooling	Terminovaný vklad	Spolu	Kredit	Debet
a	1	2	3	4	5	6	7
nemocenského poistenia (ZFPN)	7000165528	57 963	57 963	0	57 963	1 745	66
dôchodkového poistenia (účet ZFDP)	7000164541	189 940	189 940	0	189 940	20 114	39 075
garančného poistenia (ZFGP)	7000165552	17 084	17 084	0	17 084	613	0
poistenia v nezamestnanosti (ZFPvN)	7000165544	148 397	148 397	0	148 397	76	68
úrazového poistenia (ZFÚP)	7000165536	59 844	59 844	0	59 844	0	0
<b>Spolu účty základných fondov v ústredí</b>		<b>473 228</b>	<b>473 228</b>	<b>0</b>	<b>473 228</b>	<b>22 548</b>	<b>39 209</b>
rezervného fondu solidarity (RFS)	7000164533	198 301	198 301	0	198 301	5 302	0
<b>Spolu disponibilné zdroje v ústredí na výplatu dávok</b>		<b>671 529</b>	<b>671 529</b>	<b>0</b>	<b>671 529</b>	<b>27 850</b>	<b>39 209</b>
<b>Ostatné účty spolu</b>		<b>236 333</b>	<b>101 483</b>	<b>0</b>	<b>236 333</b>	<b>42 784</b>	<b>27 574</b>
v tom:							
v pobočkách na výplatu dávok realizovaných pobočkami		127 170	127 170	0	127 170	42 780	26 714
centrálny účet ústredia	7000164322	7	0	0	7	0	0
osob. účet zákl.fondu prisp. na star.dôch.spor SocP	7000181034	0	0	0	0	0	3
správny fond	7000164314	101 483	101 483	0	101 483	2	758
účet zdaňovanej činnosti SP	7000164509	0	0	0	0	0	0
sociálny fond SP	7000164525	101	0	0	101	0	0
účet osobitných prostriedkov SP	7000164517	7 572	0	0	7 572	2	99
BÚ-ESF-SP	7000293052	0	0	0	0	0	0
účet EESSI	7000571411	0	0	0	0	0	0
účet MUSP	7000600753	0	0	0	0	0	0
účet MoDA	7000626515	0	0	0	0	0	0
OÚ-cezhraničné vymáhanie pohľadávok	7000604877	2	0	0	2	0	0
Pro-klientsky orientované procesy a služby SP	7000642427	0	0	0	0	0	0
Osobitný fond Sociálna poisťovňa	7000640683	3 103	0	0	0	0	0
Jednotná digitálna brána	7000676598	0	0	0	0	0	0
MIRRI -Kyberbezpečnosť 2022	7000677734	0	0	0	0	0	0
<b>Spolu k 31.08.2022 - všetky účty</b>		<b>910 965</b>	<b>900 182</b>	<b>0</b>	<b>907 864</b>	<b>70 634</b>	<b>66 783</b>

## Presuny realizované na krytie výplat dôchodkových dávok v roku 2022 vo výške 1 550 mil. eur

v tom :

v tis. eur

Rok 2022	z RFS	zo ZFPvN	zo ZFÚP	zo ZFGP	zo ZFIP	do ZFSP
1. štvrťrok	370 000	0	0	0	175 000	545 000
2. štvrťrok	320 000	49 000	45 000	16 000	205 000	635 000
3. štvrťrok	150 000	30 000	20 000	0	170 000	370 000
<b>Spolu k 31.08.2022</b>	<b>840 000</b>	<b>79 000</b>	<b>65 000</b>	<b>16 000</b>	<b>550 000</b>	<b>1 550 000</b>

## Presuny realizované na krytie výplat nemocenských dávok v roku 2022 vo výške 110 mil. eur

v tom :

v tis. eur

Rok 2022	z RFS	do ZFPN
1. štvrťrok	50 000	50 000
2. štvrťrok	20 000	20 000
3. štvrťrok	40 000	40 000
4. štvrťrok		0
<b>Spolu k 31.08.2022</b>	<b>110 000</b>	<b>110 000</b>

## Poukázané finančné prostriedky zo štátneho rozpočtu SR vo výške 103 mil. eur

v tom:

v tis. eur

Rok 2022	do ZFSP	do ZFPvN
1. štvrťrok	0	0
2. štvrťrok	100 000	
3. štvrťrok	0	3 488
<b>Spolu k 31.08.2022</b>	<b>100 000</b>	<b>3 488</b>

## Mesačný vývoj použitia správneho fondu celkom za rok 2021 a 2022

v eur

Ukazovateľ	ROK 2021												
	Upravený rozpis rozpočtu	SKUTOČNOSŤ											
		Január	Február	Marec	Apríl	Máj	Jún	Júl	August	September	Október	November	December
a	1	2	3	4	5	6	7	8	9	10	11	12	13
Správny fond celkom	200 000 000	12 877 075	12 575 437	14 860 505	10 522 278	12 586 337	17 376 875	13 008 393	12 830 026	13 086 244	13 174 642	23 486 427	36 698 065

v eur

Ukazovateľ	ROK 2022												
	Upravený rozpis rozpočtu	SKUTOČNOSŤ											
		Január	Február	Marec	Apríl	Máj	Jún	Júl	August	September	Október	November	December
a	1	2	3	4	5	6	7	8	9	10	11	12	13
Správny fond celkom	210 000 000	12 124 308	13 678 911	13 120 493	13 849 062	12 623 280	18 109 991	14 058 150	17 364 393				

## Časový vývoj použitia správneho fondu v jednotlivých mesiacoch v roku 2022 a 2021

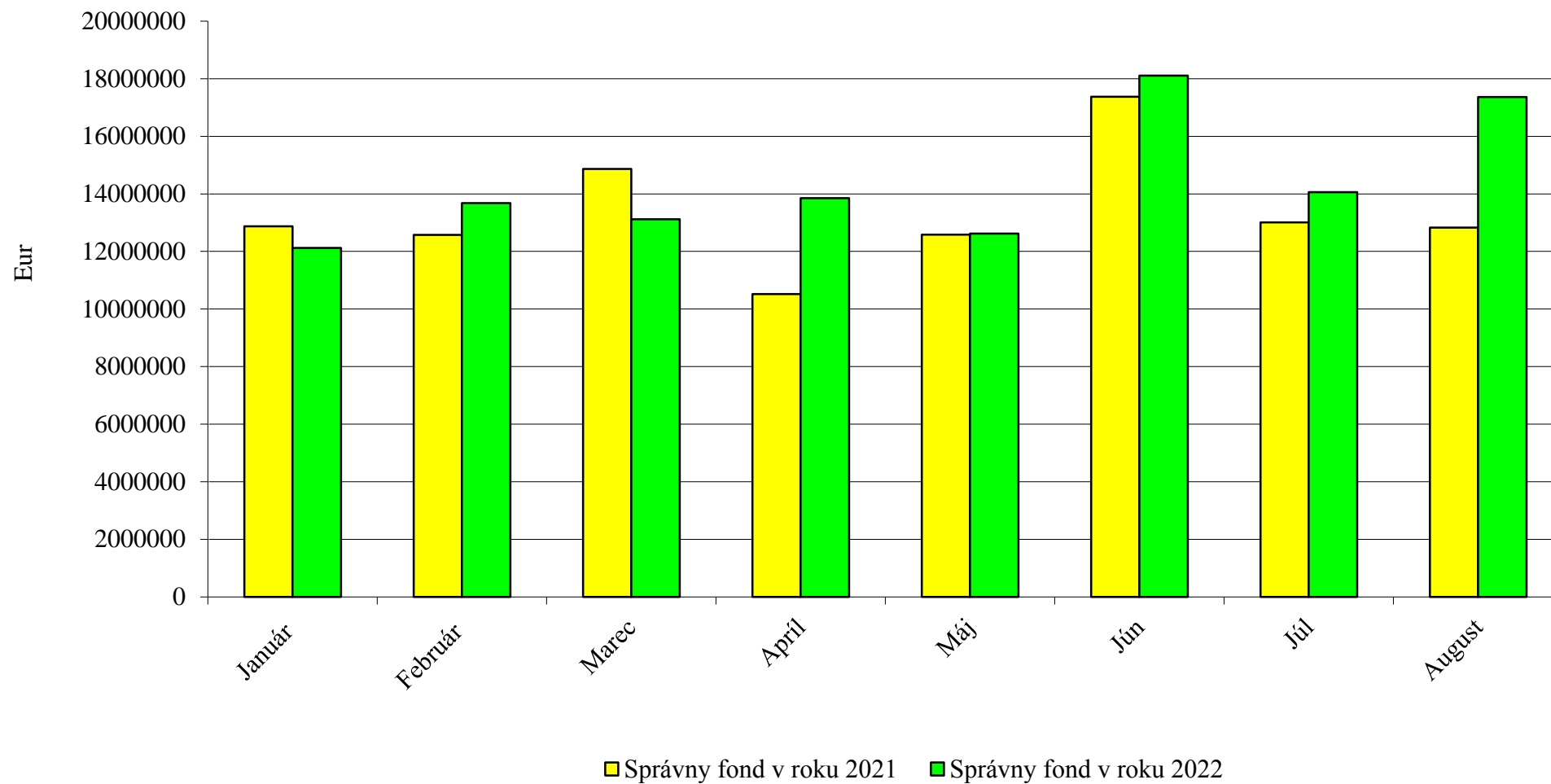

## Vyhodnotenie plnenia upraveného rozpisu rozpočtu správneho fondu Sociálnej poisťovne za január až august 2022

v eur

Organizačné zložky Sociálnej poisťovne	Spotrebované nákupy	Služby	Osobné náklady	Dane a poplatky	Ostatné náklady	Bežné výdavky	Kapitálové výdavky	Výdavkové finančné operácie	Správny fond SPOLU
<b>Ústredie SP (132)</b>									
Rozpis rozpočtu na rok 2022	1 764 900	31 713 160	70 788 043	165 163	3 106 900	107 538 166	9 250 000	15 000	116 803 166
Rozpis rozpočtu na rok 2022 po úpravách k 31.8.2022	1 806 800	30 994 552	65 628 709	165 163	3 262 533	101 857 757	9 250 000	15 000	111 122 757
<b>Skutočnosť</b>	<b>574 989</b>	<b>14 896 467</b>	<b>33 644 772</b>	<b>125 087</b>	<b>2 145 487</b>	<b>51 386 802</b>	<b>1 124 835</b>	<b>12 410</b>	<b>52 524 047</b>
<b>% Plnenia z URR</b>	31,82	48,06	51,27	75,74	65,76	50,45	12,16	82,73	47,27
<b>Polyfunkčný objekt Nevädzová (134)</b>									
Rozpis rozpočtu na rok 2022	375 990	100 000				475 990			475 990
Rozpis rozpočtu na rok 2022 po úpravách k 31.8.2022	375 990	100 000				475 990			475 990
<b>Skutočnosť</b>	<b>98 868</b>	<b>4 912</b>				<b>103 780</b>			<b>103 780</b>
<b>% Plnenia z URR</b>	26,30	4,91				21,80			21,80
<b>DaRZ Staré Hory(136)</b>									
Rozpis rozpočtu na rok 2022	101 355	18 398	1 050	400		121 203			121 203
Rozpis rozpočtu na rok 2022 po úpravách k 31.8.2022	101 355	18 398	1 050	400		121 203			121 203
<b>Skutočnosť</b>	<b>47 259</b>	<b>5 502</b>	<b>114</b>	<b>379</b>		<b>53 254</b>			<b>53 254</b>
<b>% Plnenia z URR</b>	46,63	29,91	10,86	94,75		43,94			43,94
<b>DaRZ Pavčina Lehota (137)</b>									
Rozpis rozpočtu na rok 2022	41 290	14 815	475	228		56 808			56 808
Rozpis rozpočtu na rok 2022 po úpravách k 31.8.2022	41 290	14 815	475	228		56 808			56 808
<b>Skutočnosť</b>	<b>20 500</b>	<b>1 559</b>	<b>0</b>	<b>216</b>		<b>22 275</b>			<b>22 275</b>
<b>% Plnenia z URR</b>	49,65	10,52	0,00	94,74		39,21			39,21
<b>Dozorná rada (133)</b>									
Rozpis rozpočtu na rok 2022		2 000	196 040			198 040			198 040
Rozpis rozpočtu na rok 2022 po úpravách k 31.8.2022		2 000	196 040			198 040			198 040
<b>Skutočnosť</b>		<b>1 269</b>	<b>96 002</b>			<b>97 271</b>			<b>97 271</b>
<b>% Plnenia z URR</b>		63,45	48,97			49,12			49,12
<b>ÚSTREDIE SPOLU</b>									
Rozpis rozpočtu na rok 2022	2 283 535	31 848 373	70 985 608	165 791	3 106 900	108 390 207	9 250 000	15 000	117 655 207
Rozpis rozpočtu na rok 2022 po úpravách k 31.8.2022	2 325 435	31 129 765	65 826 274	165 791	3 262 533	102 709 798	9 250 000	15 000	111 974 798
<b>Skutočnosť</b>	<b>741 616</b>	<b>14 909 709</b>	<b>33 740 888</b>	<b>125 682</b>	<b>2 145 487</b>	<b>51 663 382</b>	<b>1 124 835</b>	<b>12 410</b>	<b>52 800 627</b>
<b>% Plnenia z URR</b>	<b>31,89</b>	<b>47,90</b>	<b>51,26</b>	<b>75,81</b>	<b>65,76</b>	<b>50,30</b>	<b>12,16</b>	<b>82,73</b>	<b>47,15</b>
<b>Pobočky SP (132)</b>									
Rozpis rozpočtu na rok 2022	2 986 446	9 962 033	78 985 335	223 057	187 922	92 344 793			92 344 793
Rozpis rozpočtu na rok 2022 po úpravách k 31.8.2022	3 128 088	10 143 209	84 310 574	225 847	217 474	98 025 192		10	98 025 202
<b>Skutočnosť</b>	<b>1 723 376</b>	<b>5 480 426</b>	<b>54 650 205</b>	<b>146 670</b>	<b>127 278</b>	<b>62 127 955</b>		<b>6</b>	<b>62 127 961</b>
<b>% Plnenia z URR</b>	<b>55,09</b>	<b>54,03</b>	<b>64,82</b>	<b>64,94</b>	<b>58,53</b>	<b>63,38</b>		<b>60,00</b>	<b>63,38</b>
<b>SPRÁVNY FOND SPOLU</b>									
Rozpis rozpočtu na rok 2022	5 269 981	41 810 406	149 970 943	388 848	3 294 822	200 735 000	9 250 000	15 000	210 000 000
Rozpis rozpočtu na rok 2022 po úpravách k 31.8.2022	5 453 523	41 272 974	150 136 848	391 638	3 480 007	200 734 990	9 250 000	15 010	210 000 000
<b>Skutočnosť</b>	<b>2 464 992</b>	<b>20 390 135</b>	<b>88 391 093</b>	<b>272 352</b>	<b>2 272 765</b>	<b>113 791 337</b>	<b>1 124 835</b>	<b>12 416</b>	<b>114 928 588</b>
<b>% Plnenia z URR</b>	<b>45,20</b>	<b>49,40</b>	<b>58,87</b>	<b>69,54</b>	<b>65,31</b>	<b>56,69</b>	<b>12,16</b>	<b>82,72</b>	<b>54,73</b>

**Vyhodnotenie plnenia upraveného rozpisu rozpočtu výdavkov (nákladov) správneho fondu Sociálnej poisťovne za január až august 2022  
v štruktúre funkčnej a ekonomickej klasifikácie**

v eur

Funkčná klasifikácia oddiel/skupina/trieda/podtrieda	Ekonomická klasifikácia				Text	Rozpis rozpočtu na rok 2022	Rozpis rozpočtu na rok 2022 po úpravách k 31. 8. 2022	Skutočnosť za január až august 2022	% plnenia (3 : 2)
	Hlavná kategória	Kategória	Položka	Podpo- ložka					
a	b	c	d	e	f	l	s	3	4
10.9.0	600				<b>Bežné výdavky</b>	<b>200 735 000</b>	<b>200 734 990</b>	<b>113 791 337</b>	<b>56,69</b>
10.9.0		610			Mzdy, platy, služobné príjmy a ostatné osobné vyrovnania	103 445 000	103 445 000	60 638 228	58,62
10.9.0			611		Tarifný plat, osobný plat, základný plat vrátane ich náhrad	87 533 485	87 230 364	49 603 442	56,86
10.9.0			612		Príplatky	1 533 993	1 520 426	752 369	49,48
10.9.0				612002	Ostatné príplatky okrem osobných príplatkov	1 533 993	1 520 426	752 369	49,48
10.9.0				613	Náhrada za pracovnú pohotovosť	82 900	82 900	34 408	41,51
10.9.0				614	Odmeny	14 294 622	14 611 310	10 248 009	70,14
10.9.0		620			Poistné a príspevok do poisťovní	39 826 000	39 826 000	23 097 379	58,00
10.9.0			621		Poistné do Všeobecnej zdravotnej poisťovne	7 829 306	7 888 891	4 048 568	51,32
10.9.0			623		Poistné do ostatných zdravotných poisťovní	2 529 733	2 570 568	1 982 972	72,09
10.9.0			625		Poistné do Sociálnej poisťovne	26 146 356	25 802 479	15 275 339	59,20
10.9.0				625001	Na nemocenské poistenie	1 450 279	1 500 920	857 920	57,16
10.9.0				625002	Na starobné poistenie	14 544 160	13 894 549	8 593 670	61,85
10.9.0				625003	Na úrazové poistenie	828 742	848 213	496 979	58,59
10.9.0				625004	Na invalidné poistenie	3 107 718	3 142 130	1 681 353	53,51
10.9.0				625005	Na poistenie v nezamestnanosti	1 035 919	1 124 750	577 149	51,31
10.9.0				625006	Na garančné poistenie	258 993	264 625	153 351	57,95
10.9.0				625007	Na poistenie do rezervného fondu	4 920 545	5 027 292	2 914 917	57,98
10.9.0				627	Príspevok do doplnkových dôchodkových poisťovní	3 320 605	3 384 062	1 790 500	52,91
10.9.0		630			Tovary a služby	55 864 000	55 696 196	28 402 746	51,00
10.9.0				631	Cestovné náhrady	92 741	105 155	64 503	61,34
10.9.0				631001	Tuzemské pracovné cesty	79 608	91 922	59 921	65,19
10.9.0				631002	Zahraničné pracovné cesty	13 100	13 200	4 582	34,71
10.9.0				631004	Cestovné náhrady vlastným zamestnancom	33	33	-	-
10.9.0				632	Energia, voda a komunikácie	19 737 895	19 571 953	11 451 701	58,51
10.9.0				632001	Energie	2 614 439	2 725 963	1 556 295	57,09
10.9.0				632002	Vodné, stočné	187 443	187 993	91 294	48,56
10.9.0				632003	Poštové služby	13 712 044	13 453 116	8 013 507	59,57
10.9.0				632004	Komunikačná infraštruktúra	1 846 736	1 846 736	1 040 595	56,35
10.9.0				632005	Telekomunikačná technika	1 377 233	1 358 145	750 010	55,22
10.9.0				633	Material	2 496 525	2 575 972	832 136	32,30
10.9.0				633001	Interiérové vybavenie	278 824	291 346	98 610	33,85
10.9.0				633002	Výpočtová technika	100 318	100 472	149	0,15
10.9.0				633003	Telekomunikačná technika	10 107	10 107	-	-
10.9.0				633004	Prevádzkové stroje, prístroje, zariadenia, technika a náradie	22 791	23 205	4 081	17,59
10.9.0				633006	Všeobecný materiál	1 964 771	2 009 112	679 301	33,81
10.9.0				633009	Knihy, časopisy, noviny, učebnice, učebné pomôcky	12 533	12 561	4 564	36,33
10.9.0				633010	Pracovné odevy, obuv a pracovné pomôcky	82 655	79 643	19 553	24,55
10.9.0				633013	Softvér	-	25 000	16 468	65,87
10.9.0				633015	Palivá ako zdroj energie	1 286	1 286	294	22,86
10.9.0				633016	Reprezentačné	23 240	23 240	9 116	39,23
10.9.0				634	Dopravné	295 603	314 286	177 170	56,37
10.9.0				634001	Palivo, mazivá, oleje, špeciálne kvapaliny	130 512	140 625	80 810	57,46
10.9.0				634002	Servis, údržba, opravy a výdavky s tým spojené	78 762	84 938	27 518	32,40
10.9.0				634003	Poistenie	70 181	72 315	63 069	87,21
10.9.0				634004	Prepravné a nájom dopravných prostriedkov	10 200	10 270	1 043	10,16
10.9.0				634005	Karty, známky, poplatky	5 948	6 138	4 730	77,06
10.9.0				635	Rutinná a štandardná údržba	2 512 963	2 526 013	1 272 428	50,37
10.9.0				635001	Interiérového vybavenia	24 242	24 242	4 619	19,05
10.9.0				635002	Výpočtovej techniky	1 854 233	1 889 585	1 106 004	58,53
10.9.0				635004	Prevádzkových strojov, prístrojov, zariadení, techniky a náradia	180 996	240 574	121 198	50,38
10.9.0				635006	Budov, objektov alebo ich častí	453 492	371 612	40 607	10,93
10.9.0				636	Nájomné za nájom	2 494 370	2 456 394	1 566 098	63,76
10.9.0				636001	Nájomné budov, objektov alebo ich častí	2 475 751	2 430 860	1 556 126	64,02
10.9.0				636002	Nájomné prevádzkových strojov, prístrojov, zariadení, techniky a náradia	18 619	25 534	9 972	39,05
10.9.0				637	Služby	28 233 903	28 146 423	13 038 710	46,32
10.9.0				637001	Školenia, kurzy, semináre, porady, konferencie, sympóziá	26 301	26 626	15 637	58,73
10.9.0				637003	Propagácia, reklama a inzercia	14 519	19 014	6 359	33,44
10.9.0				637004	Všeobecné služby	2 102 452	2 154 858	970 604	45,04
10.9.0				637005	Špeciálne služby	779 032	462 792	474 949	102,63
10.9.0				637006	Náhrady	423 000	420 134	253 950	60,45
10.9.0				637007	Cestovné náhrady	21	21	-	-
10.9.0				637011	Štúdie, expertízy, posudky	32 133	40 157	14 569	36,28
10.9.0				637012	Poplatky a odvody	1 696 478	1 746 154	1 042 207	59,69
10.9.0				637014	Stravovanie	3 067 405	3 067 405	1 945 317	63,42
10.9.0				637015	Poistné	16 827	16 827	14 770	87,78
10.9.0				637016	Pridel. do sociálneho fondu	1 468 488	1 469 488	744 979	50,70
10.9.0				637026	Odmeny a príspevky	145 780	145 780	72 330	49,62
10.9.0				637027	Odmeny zamestnancov mimopracovného pomeru	299 675	406 964	366 861	90,15
10.9.0				637029	Manká a škody	-	12 862	13 050	101,46
10.9.0				637031	Pokuty a penále	-	17 277	16 568	95,90
10.9.0				637034	Zdravotníckym zariadeniam	1 411 300	1 411 300	890 840	63,12
10.9.0				637035	Dane	219 233	222 505	188 518	84,73
10.9.0				637040	Služby v oblasti informačno - komunikačných technológií	16 531 259	16 506 259	6 007 202	36,39
10.9.0		640			<b>Bežné transfery</b>	<b>1 600 000</b>	<b>1 767 794</b>	<b>1 652 984</b>	<b>93,51</b>
10.9.0				642	Transfery jednotlivcom a neziskovým právnickým osobám	1 590 000	1 757 794	1 652 384	94,00
10.9.0				642012	Na odstupné	-	35 003	65 124	186,05
10.9.0				642013	Na odchodné	865 455	626 434	592 792	94,63
10.9.0				642014	Jednotlivcovi	49 116	48 676	28 469	58,49
10.9.0				642015	Na nemocenské dávky	675 429	1 047 681	965 999	92,20
10.9.0				649	Transfery do zahraničia	10 000	10 000	600	6,00
10.9.0				649003	Medzinárodné organizácie	10 000	10 000	600	6,00
10.9.0		700			<b>Kapitálové výdavky</b>	<b>9 250 000</b>	<b>9 250 000</b>	<b>1 124 835</b>	<b>12,16</b>
10.9.0		710			Obstarávanie kapitálových aktív	9 250 000	9 250 000	1 124 835	12,16
10.9.0				711	Nákup pozemkov a nehmotných aktív	1 854 600	1 819 100	132 300	7,27
10.9.0				711001	Pozemkov	84 600	49 100	41 300	84,11
10.9.0				711003	Softvéru	1 770 000	1 770 000	91 000	5,14
10.9.0				712	Nákup budov, objektov alebo ich častí	-	-	-	-
10.9.0				712001	Budov, objektov alebo ich častí	-	-	-	-
10.9.0				713	Nákup strojov, prístrojov, zariadení, techniky a náradia	4 783 000	4 813 540	560 716	11,65
10.9.0				713001	Interiérového vybavenia	-	-	-	-
10.9.0				713002	Výpočtovej techniky	4 250 000	4 250 000	481 172	11,32
10.9.0				713003	Telekomunikačnej techniky	280 000	280 000	-	-
10.9.0				713004	Prevádzkových strojov, prístrojov, zariadení, techniky a náradia	23 000	112 000	-	-
10.9.0				713005	Špeciálnych strojov, prístrojov, zariadení, techniky, náradia a materiálu	230 000	171 540	79 544	46,37
10.9.0				714	Nákup dopravných prostriedkov všetkých druhov	200 000	220 000	43 296	19,68
10.9.0				714001	Osobných automobilov	200 000	220 000	43 296	19,68
10.9.0				716	Prípravná a projektovej dokumentácia	484 030	409 720	116 365	28,40
10.9.0				717	Realizácia stavieb a ich technické zhodnotenie	1 928 370	1 987 640	272 158	13,69
10.9.0				717002	Rekonštrukcia a modernizácia	1 928 370	1 942 940	272 158	14,01
10.9.0				717003	Pristavby, nadstavby, stavebné úpravy	-	44 700	-	-
10.9.0		800			<b>Výdavky z transakcií s finančnými aktívami a finančnými pasívami</b>	<b>15 000</b>	<b>15 010</b>	<b>12 416</b>	<b>82,72</b>
10.9.0				819	Iné výdavkové finančné operácie	15 000	15 010	12 416	82,72
10.9.0				819003	Kurzové rozdiely	15 000	15 010	12 416	82,72
X	X	X	X	X	<b>Celkom správny fond</b>	<b>210 000 000</b>	<b>210 000 000</b>	<b>114 928 588</b>	<b>54,73</b>

**Vyhodnotenie plnenia upraveného rozpisu rozpočtu bežných výdavkov (nákladov) a výdavkových finančných operácií správneho fondu  
Sociálnej poisťovne za január až august 2022 v štruktúre funkčnej a ekonomickej klasifikácie**

Funkčná klasifikácia oddiel/skupina/ trieda/podtrieda	Ekonomická klasifikácia				Text	Rozpis rozpočtu na rok 2022	Rozpis rozpočtu na rok 2022 po úpravách k 31. 8. 2022	Skutočnosť za január až august 2022	% plnenia (3 : 2)
	Hlavná kategória	Kategória	Položka	Podpo- ložka					
	a	b	c	d					
10.9.0	600				<b>Bežné výdavky</b>	<b>200 735 000</b>	<b>200 734 990</b>	<b>113 791 337</b>	<b>56,69</b>
10.9.0		610			Mzdy, platy, služobné príjmy a ostatné osobné vyrovnania	103 445 000	103 445 000	60 638 228	58,62
10.9.0			611		Tarifný plat, osobný plat, základný plat vrátane ich náhrad	87 533 485	87 230 364	49 603 442	56,86
10.9.0			612		Príplatky	1 533 993	1 520 426	752 369	49,48
10.9.0				612002	Ostatné príplatky okrem osobných príplatkov	1 533 993	1 520 426	752 369	49,48
10.9.0			613		Náhrada za pracovnú pohotovosť	82 900	82 900	34 408	41,51
10.9.0			614		Odmeny	14 294 622	14 611 310	10 248 009	70,14
10.9.0		620			Poistné a príspevok do poisťovni	39 826 000	39 826 000	23 097 379	58,00
10.9.0			621		Poistné do Všeobecnej zdravotnej poisťovne	7 829 306	7 888 891	4 048 568	51,32
10.9.0			623		Poistné do ostatných zdravotných poisťovní	2 529 733	2 750 568	1 982 972	72,09
10.9.0			625		Poistné do Sociálnej poisťovne	26 146 356	25 802 479	15 275 339	59,20
10.9.0				625001	Na nemocenské poistenie	1 450 279	1 500 920	857 920	57,16
10.9.0				625002	Na starobné poistenie	14 544 160	13 894 549	8 593 670	61,85
10.9.0				625003	Na úrazové poistenie	828 742	848 213	496 979	58,59
10.9.0				625004	Na invalidné poistenie	3 107 718	3 142 130	1 681 353	53,51
10.9.0				625005	Na poistenie v nezamestnanosti	1 035 919	1 124 750	577 149	51,31
10.9.0				625006	Na garančné poistenie	258 993	264 625	153 351	57,95
10.9.0				625007	Na poistenie do rezervného fondu	4 920 545	5 027 292	2 914 917	57,98
10.9.0			627		Príspevok do doplnkových dôchodkových poisťovní	3 320 605	3 384 062	1 790 500	52,91
10.9.0		630			Tovary a služby	55 864 000	55 696 196	28 402 746	51,00
10.9.0			631		Cestovné náhrady	92 741	105 155	64 503	61,34
10.9.0				631001	Tuzemské pracovné cesty	79 608	91 922	59 921	65,19
10.9.0				631002	Zahraničné pracovné cesty	13 100	13 200	4 582	34,71
10.9.0				631004	Cestovné náhrady vlastným zamestnancom	33	33	-	-
10.9.0			632		Energia, voda a komunikácie	19 737 895	19 571 953	11 451 701	58,51
10.9.0				632001	Energie	2 614 439	2 725 963	1 556 295	57,09
10.9.0				632002	Vodné, stočné	187 443	187 993	91 294	48,56
10.9.0				632003	Poštovné služby	13 712 044	13 453 116	8 013 507	59,57
10.9.0				632004	Komunikačná infraštruktúra	1 846 736	1 846 736	1 040 595	56,35
10.9.0				632005	Telekomunikačná technika	1 377 233	1 358 145	750 010	55,22
10.9.0			633		Materiál	2 496 525	2 575 972	832 136	32,30
10.9.0				633001	Interiérové vybavenie	278 824	291 346	98 610	33,85
10.9.0				633002	Výpočtová technika	100 318	100 472	149	0,15
10.9.0				633003	Telekomunikačná technika	10 107	10 107	-	-
10.9.0				633004	Prevádzkové stroje, prístroje, zariadenia, technika a náradie	22 791	23 205	4 081	17,59
10.9.0				633006	Všeobecný materiál	1 964 771	2 009 112	679 301	33,81
10.9.0				633009	Knihy, časopisy, noviny, učebnice, učebné pomôcky	12 533	12 561	4 564	36,33
10.9.0				633010	Pracovné odevy, obuv a pracovné pomôcky	82 655	79 643	19 553	24,55
10.9.0				633013	Softvér	-	25 000	16 468	65,87
10.9.0				633015	Palivá ako zdroj energie	1 286	1 286	294	22,86
10.9.0				633016	Reprezentačné	23 240	23 240	9 116	39,23
10.9.0			634		Dopravné	295 603	314 286	177 170	56,37
10.9.0				634001	Palivo, mazivá, oleje, špeciálne kvapaliny	130 512	140 625	80 810	57,46
10.9.0				634002	Servis, údržba, opravy a výdavky s tým spojené	78 762	84 938	27 518	32,40
10.9.0				634003	Poistenie	70 181	72 315	63 069	87,21
10.9.0				634004	Prepravné a nájom dopravných prostriedkov	10 200	10 270	1 043	10,16
10.9.0				634005	Karty, známky, poplatky	5 948	6 138	4 730	77,06
10.9.0			635		Rutinná a štandardná údržba	2 512 963	2 526 013	1 272 428	50,37
10.9.0				635001	Interiérového vybavenia	24 242	24 242	4 619	19,05
10.9.0				635002	Výpočtovej techniky	1 854 233	1 889 585	1 106 004	58,53
10.9.0				635004	Prevádzkových strojov, prístrojov, zariadení, techniky a náradia	180 996	240 574	121 198	50,38
10.9.0				635006	Budov, objektov alebo ich častí	453 492	371 612	40 607	10,93
10.9.0			636		Nájomné za nájom	2 494 370	2 456 394	1 566 098	63,76
10.9.0				636001	Nájomné budov, objektov alebo ich častí	2 475 751	2 430 860	1 556 126	64,02
10.9.0				636002	Nájomné prevádzkových strojov, prístrojov, zariadení, techniky a náradia	18 619	25 534	9 972	39,05
10.9.0			637		Služby	28 233 903	28 146 423	13 038 710	46,32
10.9.0				637001	Školenia, kurzy, semináre, porady, konferencie, sympóziá	26 301	26 626	15 637	58,73
10.9.0				637003	Propagácia, reklama a inzercia	14 519	19 014	6 359	33,44
10.9.0				637004	Všeobecné služby	2 102 452	2 154 858	970 604	45,04
10.9.0				637005	Špeciálne služby	779 032	462 792	474 949	102,63
10.9.0				637006	Náhrady	423 000	420 134	253 950	60,45
10.9.0				637007	Cestovné náhrady	21	21	-	-
10.9.0				637011	Štúdie, expertízy, posudky	32 133	40 157	14 569	36,28
10.9.0				637012	Poplatky a odvody	1 696 478	1 746 154	1 042 207	59,69
10.9.0				637014	Stravovanie	3 067 405	3 067 405	1 945 317	63,42
10.9.0				637015	Poistné	16 827	16 827	14 770	87,78
10.9.0				637016	Prídel do sociálneho fondu	1 468 488	1 469 488	744 979	50,70
10.9.0				637026	Odmeny a príspevky	145 780	145 780	72 330	49,62
10.9.0				637027	Odmeny zamestnancov mimopracovného pomeru	299 675	406 964	366 861	90,15
10.9.0				637029	Manká a škody	-	12 862	13 050	101,46
10.9.0				637031	Pokuty a penále	-	17 277	16 568	95,90
10.9.0				637034	Zdravotníckym zariadeniam	1 411 300	1 411 300	890 840	63,12
10.9.0				637035	Dane	219 233	222 505	188 518	84,73
10.9.0				637040	Služby v oblasti informačno - komunikačných technológií	16 531 259	16 506 259	6 007 202	36,39
10.9.0		640			<b>Bežné transfery</b>	<b>1 600 000</b>	<b>1 767 794</b>	<b>1 652 984</b>	<b>93,51</b>
10.9.0			642		Transfery jednotlivcom a neziskovým právnickým osobám	1 590 000	1 757 794	1 652 384	94,00
10.9.0				642012	Na odstupné	-	35 003	65 124	186,05
10.9.0				642013	Na odchodné	865 455	626 434	592 792	94,63
10.9.0				642014	Jednotlivcovi	49 116	48 676	28 469	58,49
10.9.0				642015	Na nemocenské dávky	675 429	1 047 681	965 999	92,20
10.9.0			649		Transfery do zahraničia	10 000	10 000	600	6,00
10.9.0				649003	Medzinárodnej organizácii	10 000	10 000	600	6,00
10.9.0	800				<b>Výdavky z transakcií s finančnými aktívami a finančnými pasívami</b>	<b>15 000</b>	<b>15 010</b>	<b>12 416</b>	<b>82,72</b>
10.9.0			819		Iné výdavkové finančné operácie	15 000	15 010	12 416	82,72
10.9.0				819003	Kurzové rozdiely	15 000	15 010	12 416	82,72
X	X	X	X	X	<b>Celkom správny fond (600 + 800)</b>	<b>200 750 000</b>	<b>200 750 000</b>	<b>113 803 753</b>	<b>56,69</b>

**Vyhodnotenie plnenia upraveného rozpočtu kapitálových výdavkov (nákladov) správneho fondu Sociálnej poisťovne  
za januára až august 2022 v štruktúre funkčnej a ekonomickej klasifikácie**

v eur

Funkčná klasifikácia	Ekonomická klasifikácia				Text	Rozpis rozpočtu na rok 2022	Rozpis rozpočtu na rok 2022 po úpravách k 31.8.2022	Skutočnosť za január až august 2022	% plnenia (3 : 2)
	Hlavná kategória	Kategória	Položka	Podpoložka					
oddiel/skupina/trieda/podtrieda	b	c	d	e	f	1	2	3	4
<b>10.9.0</b>	<b>700</b>				<b>Kapitálové výdavky</b>	<b>9 250 000</b>	<b>9 250 000</b>	<b>1 124 835</b>	<b>12,16</b>
<b>10.9.0</b>		<b>710</b>			<b>Obstarávanie kapitálových aktív</b>	<b>9 250 000</b>	<b>9 250 000</b>	<b>1 124 835</b>	<b>12,16</b>
<b>10.9.0</b>			<b>711</b>		<b>Nákup pozemkov a nehmotných aktív</b>	<b>1 854 600</b>	<b>1 819 100</b>	<b>132 300</b>	<b>7,27</b>
10.9.0				711001	Pozemkov	84 600	49 100	41 300	84,11
10.9.0				711003	Softvéru	1 770 000	1 770 000	91 000	5,14
<b>10.9.0</b>			<b>712</b>		<b>Nákup budov, objektov alebo ich častí</b>	-	-	-	-
10.9.0				712001	Budov, objektov alebo ich častí	-	-	-	-
<b>10.9.0</b>			<b>713</b>		<b>Nákup strojov, prístrojov, zariadení, techniky a náradia</b>	<b>4 783 000</b>	<b>4 813 540</b>	<b>560 716</b>	<b>11,65</b>
10.9.0				713001	Interiérového vybavenia	-	-	-	-
10.9.0				713002	Výpočtovej techniky	4 250 000	4 250 000	481 172	11,32
10.9.0				713003	Telekomunikačnej techniky	280 000	280 000	-	-
10.9.0				713004	Prevádzkových strojov, prístrojov, zariadení, techniky a náradia	23 000	112 000	-	-
10.9.0				713005	Špeciálnych strojov, prístrojov, zariadení, techniky, náradia a materiálu	230 000	171 540	79 544	46,37
<b>10.9.0</b>			<b>714</b>		<b>Nákup dopravných prostriedkov všetkých druhov</b>	<b>200 000</b>	<b>220 000</b>	<b>43 296</b>	<b>19,68</b>
10.9.0				714001	Osobných automobilov	200 000	220 000	43 296	19,68
<b>10.9.0</b>			<b>716</b>		<b>Prípravná a projektová dokumentácia</b>	<b>484 030</b>	<b>409 720</b>	<b>116 365</b>	<b>28,40</b>
<b>10.9.0</b>			<b>717</b>		<b>Realizácia stavieb a ich technické zhodnotenie</b>	<b>1 928 370</b>	<b>1 987 640</b>	<b>272 158</b>	<b>13,69</b>
10.9.0				717002	Rekonštrukcia a modernizácia	1 928 370	1 942 940	272 158	14,01
10.9.0				717003	Prístavby, nadstavby, stavebné úpravy	-	44 700	-	-

Vyhodnotenie plnenia upraveného rozpoisu rozpočtu bežných výdavkov (nákladov) a výdavkových finančných operácií  
správneho fondu Sociálnej poisťovne, ústredie za január až august 2022 v štruktúre funkčnej a ekonomickej klasifikácie

v eur

Funkčná klasifikácia	Ekonomická klasifikácia				Text	Rozpis rozpočtu na rok 2022	Rozpis rozpočtu na rok 2022 po úpravách k 31.08.2022	Skutočnosť za január až august 2022	% plnenia (3 : 2)
	Hlavná kategória	Kategória	Položka	Podpo- ložka					
	a	b	c	d					
10.9.0	600				Bežné výdavky	108 390 207	102 709 798	51 663 382	50,30
10.9.0		610			Mzdy, platy, služobné príjmy a ostatné osobné vyrovnania	48 732 623	45 389 055	23 241 032	51,20
10.9.0			611		Tarifný plat, osobný plat, základný plat vrátane ich náhrad	37 859 876	36 689 435	18 973 659	51,71
10.9.0			612		Priplatky	677 079	677 079	392 810	58,02
10.9.0				612002	Ostatné príplatky okrem osobných príplatkov	677 079	677 079	392 810	58,02
10.9.0				613	Náhrada za pracovnú pohotovosť	17 000	17 000	9 219	54,23
10.9.0				614	Odmeny	10 178 668	8 005 541	3 865 344	48,28
10.9.0		620			Poistné a príspevok do poisťovní	18 806 629	17 536 054	8 859 207	50,52
10.9.0		630			Tovary a služby	39 602 500	39 001 883	18 934 374	48,55
10.9.0			631		Cestovné náhrady	38 040	46 040	31 878	69,24
10.9.0				631001	Tuzemské pracovné cesty	25 040	33 040	27 419	82,99
10.9.0				631002	Zahraniečne pracovné cesty	13 000	13 000	4 459	34,30
10.9.0			632		Energia, voda a komunikácie	12 370 486	12 370 486	7 608 950	61,51
10.9.0				632001	Energie	1 181 590	1 181 590	536 435	45,40
10.9.0				632002	Vodné, stočné	54 500	54 500	22 473	41,23
10.9.0				632003	Poštovné služby	8 736 160	8 736 160	5 729 696	65,59
10.9.0				632004	Komunikačná infraštruktúra	1 846 736	1 846 736	1 040 595	56,35
10.9.0				632005	Telekomunikačné služby	551 500	551 500	279 751	50,73
10.9.0			633		Materiál	1 071 196	1 138 096	207 454	18,23
10.9.0				633001	Interiérové vybavenie	158 700	159 700	41 178	25,78
10.9.0				633002	Výpočtová technika	100 000	100 000	-	-
10.9.0				633003	Telekomunikačná technika	10 000	10 000	-	-
10.9.0				633004	Prevádzkové stroje, prístroje, zariadenia, technika a náradie	14 890	13 890	2 223	16,00
10.9.0				633006	Všeobecný materiál	727 715	769 615	122 231	15,88
10.9.0				633009	Knihy, časopisy, noviny, učebnice, učebné pomôcky	11 090	11 090	4 007	36,13
10.9.0				633010	Pracovné odevy, obuv a pracovné pomôcky	31 201	31 201	14 898	47,75
10.9.0				633013	Softvér	-	25 000	16 468	65,87
10.9.0				633015	Palivá ako zdroj energie	600	600	109	18,17
10.9.0				633016	Reprezentačné	17 000	17 000	6 340	37,29
10.9.0			634		Dopravné	79 130	79 130	46 257	58,46
10.9.0				634001	Palivo, mazivá, oleje, špeciálne kvapaliny	32 250	32 250	22 068	68,43
10.9.0				634002	Servis, údržba, opravy a výdavky s tým spojené	19 100	19 100	9 091	47,60
10.9.0				634003	Poistenie	16 330	16 330	13 275	81,29
10.9.0				634004	Prepravné a nájom dopravných prostriedkov	10 000	10 000	973	9,73
10.9.0				634005	Karty, známky, poplatky	1 450	1 450	850	58,62
10.9.0			635		Rutinná a štandardná údržba	1 979 605	1 881 215	1 102 187	58,59
10.9.0				635001	Interiérového vybavenia	16 300	16 300	4 577	28,08
10.9.0				635002	Výpočtovej techniky	1 686 896	1 686 896	1 025 416	60,79
10.9.0				635003	Telekomunikačnej techniky	-	-	-	-
10.9.0				635004	Prevádzkových strojov, prístrojov, zariadení, techniky a náradia	61 409	87 909	67 357	76,62
10.9.0				635006	Budov, objektov alebo ich častí	215 000	90 110	4 837	5,37
10.9.0			636		Nájomné za nájom	449 000	455 000	251 375	55,25
10.9.0				636001	Nájomné budov, objektov alebo ich častí	445 000	445 000	247 386	55,59
10.9.0				636002	Nájomné prevádzkových strojov, prístrojov, zariadení, techniky a náradia	4 000	10 000	3 989	39,89
10.9.0			637		Služby	23 615 043	23 031 916	9 686 273	42,06
10.9.0				637001	Školenia, kurzy, semináre, porady, konferencie, sympóziá	20 030	20 030	13 898	69,39
10.9.0				637003	Propagácia, reklama a inzercia	13 000	17 500	6 342	36,24
10.9.0				637004	Všeobecné služby	933 995	934 195	378 799	40,55
10.9.0				637005	Špeciálne služby	647 520	8 602	1 169	13,59
10.9.0				637006	Náhrady	423 000	343 458	64 757	18,85
10.9.0				637007	Cestovné náhrady	-	-	-	-
10.9.0				637009	Náhrada mzdy a platu	-	-	-	-
10.9.0				637011	Štúdie, expertízy, posudky	10 000	10 000	-	-
10.9.0				637012	Poplatky a odvody	1 520 130	1 548 724	936 422	60,46
10.9.0				637014	Stravovanie	990 000	990 000	598 601	60,46
10.9.0				637015	Poistné	5 400	5 400	4 802	88,93
10.9.0				637016	Prídel do sociálneho fondu	670 000	670 000	291 482	43,50
10.9.0				637026	Odmeny a príspevky	145 780	145 780	72 330	49,62
10.9.0				637027	Odmeny zamestnancov mimopracovného pomeru	223 000	323 000	323 490	100,15
10.9.0				637029	Manká a škody	-	9 862	10 050	101,91
10.9.0				637031	Pokuty a penále	-	17 177	16 569	96,46
10.9.0				637034	Zdravotníckym zariadeniam	1 411 300	1 411 300	890 840	63,12
10.9.0				637035	Dane	70 629	70 629	69 520	98,43
10.9.0				637040	Služby v oblasti informačno-komunikačných technológií	16 531 259	16 506 259	6 007 202	36,39
10.9.0		640			Bežné transfery	1 248 455	782 806	628 769	80,32
10.9.0			642		Transfery jednotlivcom a neziskovým právnickým osobám	1 238 455	772 806	628 169	81,28
10.9.0				642012	Na odstupné	-	21 709	51 832	238,76
10.9.0				642013	Na odchodné	865 455	353 858	208 984	59,06
10.9.0				642014	Jednotlivcovi	40 000	40 000	25 566	63,92
10.9.0				642015	Na nemocenské dávky	333 000	357 239	341 787	95,67
10.9.0			649		Transfery do zahraničia	10 000	10 000	600	6,00
10.9.0				649003	Medzinárodnej organizácii	10 000	10 000	600	6,00
10.9.0	800				Výdavky z transakcií s finančnými aktívami a finančnými pasívami	15 000	15 000	12 410	82,73
10.9.0			819		Iné výdavkové finančné operácie	15 000	15 000	12 410	82,73
10.9.0				819003	Kurzové rozdiely	15 000	15 000	12 410	82,73
X	X	X	X	X	Celkom správny fond (600 + 800)	108 405 207	102 724 798	51 675 792	50,31



**Evidencia úpravy rozpisu rozpočtu v Sociálnej poisťovni ústredie  
za rok 2022**

Poradové číslo	Dátum	Fond	Protokolárne číslo	Druh operácie	Druh rozpočtu	Finančné stredisko	Finanč.položka	Program rozpočtu	Suma v eur	
62	7.3.2022	132	BA--0355567/2022	Odoslanie	Rozpočtové opatrenie správneho fondu, ústredie	43	637040.51822100	ZZZ	15 000	
		132		Prijatie		43	633013.51841000	ZZZ	5 000	
		132		Prijatie		43	637040.51826000	ZZZ	10 000	
		<b>132</b>				<b>43</b>			-	-
91	9.3.2022	132	Ba--0369468/2022	Odoslanie	Rozpočtové opatrenie správneho fondu, ústredie	40	633006.50111200	ZZZ	10 000	
		132		Prijatie		40	635002.51130000	ZZZ	10 000	
		<b>132</b>				<b>40</b>			-	-
		132		Prijatie		110	642013.52750000	ZZZ	983	
		132		Prijatie		110	642013.52820000	ZZZ	1 966	
		<b>132</b>				<b>110</b>			<b>2 949</b>	
		132		Prijatie		120	642013.52750000	ZZZ	1 089	
		132		Prijatie		120	642013.52820000	ZZZ	2 178	
		<b>132</b>				<b>120</b>			<b>3 267</b>	
		132		Prijatie		190	642013.52750000	ZZZ	1 923	
		132		Prijatie		190	642013.52820000	ZZZ	3 846	
		<b>132</b>				<b>190</b>			<b>5 769</b>	
		132		Odoslanie		31	642013.52750000	ZZZ	7 516	
		132		Odoslanie		31	642013.52820000	ZZZ	15 032	
		<b>132</b>				<b>31</b>			<b>22 548</b>	
		132		Prijatie		310	642013.52750000	ZZZ	3 521	
		132		Prijatie		310	642013.52820000	ZZZ	7 042	
		<b>132</b>				<b>310</b>			<b>10 563</b>	
		132		Odoslanie		35	635006.51110000	ZZZ	6 000	
		132		Prijatie		390	635006.51110000	ZZZ	6 000	
<b>132</b>		<b>390</b>			<b>6 000</b>					
<b>132</b>					-					
92	24.3.2022	132	BA--0451579/2022	Odoslanie	Rozpočtové opatrenie správneho fondu, ústredie	35	711001.04261210	P2214	35 500	
		132		Prijatie		35	714001.04231200	P2201	20 000	
		132		Prijatie		35	716000.04251200	P2205	13 000	
		132		Odoslanie		35	716000.04251200	P1913	540	
		132		Odoslanie		35	716000.04251200	P2117	2 700	
		132		Prijatie		35	716000.04251200	P2208	8 000	
		132		Prijatie		35	716000.04251200	P1712	18 570	
		132		Prijatie		35	716000.04251200	P2005	5 400	
		132		Prijatie		35	717002.04211220	P1215	50 000	
		132		Odoslanie		35	717002.04211220	P2108	415 000	
		132		Odoslanie		35	717002.04211220	P2006	30 510	
		132		Prijatie		35	717002.04211220	P1515	20 000	
		132		Prijatie		35	717002.04211220	P2215	11 000	
		132		Prijatie		35	717002.04211220	P2218	110 600	
		132		Prijatie		35	717002.04211220	P2217	32 880	
		132		Prijatie		35	717002.04211220	P2219	3 100	
		132		Prijatie		35	717002.04211220	P2121	15 000	
		132		Prijatie		35	717002.04211220	P2119	6 900	
		132		Prijatie		35	717002.04211220	P1703	90 000	
		132		Prijatie		35	717002.04211220	P2011	74 800	
132	Prijatie	35	717003.04211230	P2220	5 000					
<b>132</b>		<b>35</b>			-					
94	24.3.2022	132	Ba--0450951/2022	Prijatie	Rozpočtové opatrenie správneho fondu, ústredie	20	637005.51831000	ZZZ	33 170	
		132		Prijatie		20	637006.52780000	ZZZ	4 120	
		<b>132</b>				<b>20</b>			<b>37 290</b>	
		132		Prijatie		40	819003.54510000	ZZZ	10	
		132		Odoslanie		40	633006.50113000	ZZZ	10	
		<b>132</b>				<b>40</b>			-	
		132		Prijatie		50	642015.52770000	ZZZ	7 861	
		<b>132</b>				<b>50</b>			<b>7 861</b>	
		132		Prijatie		180	642015.52770000	ZZZ	5 000	
		<b>132</b>				<b>180</b>			<b>5 000</b>	
		132		Prijatie		280	642013.52750000	ZZZ	2 292	
		132		Prijatie		280	642013.52820000	ZZZ	4 590	
		<b>132</b>				<b>280</b>			<b>6 882</b>	
		132		Prijatie		300	642015.52770000	ZZZ	15 000	
		132		Prijatie		300	642013.52750000	ZZZ	2 462	
		132		Prijatie		300	642013.52820000	ZZZ	4 924	
		132		Prijatie		300	637005.51831000	ZZZ	3 288	
		<b>132</b>				<b>300</b>			<b>25 674</b>	
		132		Odoslanie		31	642013.52750000	ZZZ	4 754	
		132		Odoslanie		31	642013.52820000	ZZZ	9 514	
132	Odoslanie	31	637005.51831000	ZZZ	36 458					
132	Odoslanie	31	637006.52780000	ZZZ	4 120					
132	Odoslanie	31	642015.52770000	ZZZ	27 861					
<b>132</b>		<b>31</b>			<b>82 707</b>					
<b>132</b>					-					
99	31.3.2022	132	Ba--0477401/2022	Prijatie	Rozpočtové opatrenie správneho fondu, ústredie	40	637005.51831000	ZZZ	15 157	
		132		Prijatie		40	637006.52780000	ZZZ	582	
		132		Prijatie		40	642013.52750000	ZZZ	3 617	
		132		Prijatie		40	642013.52820000	ZZZ	7 233	
		132		Prijatie		40	642015.52770000	ZZZ	30 000	
		<b>132</b>				<b>40</b>			<b>56 589</b>	
		132		Prijatie		110	642015.52770000	ZZZ	17 900	
		<b>132</b>				<b>110</b>			<b>17 900</b>	
132	Odoslanie	31	642013.52750000	ZZZ	3 617					
132	Odoslanie	31	642013.52820000	ZZZ	7 233					



Poradové číslo	Dátum	Fond	Protokolárne číslo	Druh operácie	Druh rozpočtu	Finančné stredisko	Finanč.položka	Program rozpočtu	Suma v eur
		132		Prijatie		250	637006.52780000	ZZZ	691
		132		Prijatie		250	642013.52750000	ZZZ	1 202
		132		Prijatie		250	642013.52820000	ZZZ	2 403
		132		Prijatie		250	642015.52770000	ZZZ	9 542
		<b>132</b>				<b>250</b>			<b>15 403</b>
		132		Prijatie		260	637005.51831000	ZZZ	1 735
		132		Prijatie		260	637006.52780000	ZZZ	545
		<b>132</b>				<b>260</b>			<b>2 280</b>
		132		Prijatie		290	637005.51831000	ZZZ	4 361
		132		Prijatie		290	637006.52780000	ZZZ	752
		132		Prijatie		290	642013.52750000	ZZZ	3 271
		132		Prijatie		290	642013.52820000	ZZZ	6 541
		132		Prijatie		290	642015.52770000	ZZZ	3 726
		<b>132</b>				<b>290</b>			<b>18 651</b>
		132		Odoslanie		31	637005.51831000	ZZZ	218 204
		132		Odoslanie		31	637006.52780000	ZZZ	20 122
		132		Odoslanie		31	642013.52750000	ZZZ	40 973
		132		Odoslanie		31	642013.52820000	ZZZ	54 641
		<b>132</b>				<b>31</b>			<b>333 940</b>
		132		Prijatie		310	637005.51831000	ZZZ	550
		132		Prijatie		310	642015.52770000	ZZZ	5 000
		<b>132</b>				<b>310</b>			<b>5 550</b>
		132		Prijatie		330	637005.51831000	ZZZ	3 438
		132		Prijatie		330	637006.52780000	ZZZ	489
		132		Prijatie		330	642013.52750000	ZZZ	1 401
		132		Prijatie		330	642013.52820000	ZZZ	2 802
		132		Prijatie		330	642015.52770000	ZZZ	4 000
		<b>132</b>				<b>330</b>			<b>12 130</b>
		132		Prijatie		340	637005.51831000	ZZZ	18 239
		132		Prijatie		340	637006.52780000	ZZZ	2 660
		132		Prijatie		340	642013.52750000	ZZZ	1 382
		132		Prijatie		340	642013.52820000	ZZZ	2 764
		<b>132</b>				<b>340</b>			<b>25 045</b>
		132		Prijatie		360	637005.51831000	ZZZ	1 714
		132		Prijatie		360	637006.52780000	ZZZ	894
		132		Prijatie		360	642015.52770000	ZZZ	5 000
		<b>132</b>				<b>360</b>			<b>7 608</b>
		132		Prijatie		380	637005.51831000	ZZZ	807
		132		Prijatie		380	637006.52780000	ZZZ	529
		132		Prijatie		380	642015.52770000	ZZZ	13 000
		<b>132</b>				<b>380</b>			<b>14 336</b>
		132		Prijatie		390	637005.51831000	ZZZ	1 929
		132		Prijatie		390	637006.52780000	ZZZ	67
		132		Odoslanie		390	633006.50111200	ZZZ	1 500
		132		Prijatie		390	635002.51130000	ZZZ	1 500
		132		Prijatie		390	642015.52770000	ZZZ	2 500
		<b>132</b>				<b>390</b>			<b>4 496</b>
		132		Prijatie		43	633013.51841000	ZZZ	20 000
		132		Odoslanie		43	637040.51822100	ZZZ	20 000
		<b>132</b>				<b>43</b>			<b>-</b>
9									
130	5.5.2022	132	BA--0585959/2022	Odoslanie	Rozpočtové opatrenie	35	635006.51110000	ZZZ	8 000
		132		Prijatie	správneho fondu, ústredie	35	633006.50121000	ZZZ	8 000
		<b>132</b>				<b>35</b>			<b>-</b>
10									
140	11.5.2022	132	BA--0624308/2022	Prijatie	Rozpočtové opatrenie	35	716000.04251200	P2212	4 000
		132		Odoslanie	správneho fondu, ústredie	35	716000.04251200	P2213	63 400
		132		Prijatie		35	717002.04211220	P2109	37 200
		132		Prijatie		35	717003.04211230	P2220	22 200
		<b>132</b>				<b>35</b>			<b>-</b>
11									
148	31.5.2022	132	Ba--0652101/2022	Prijatie	Rozpočtové opatrenie	90	637005.51831000	ZZZ	10 141
		132		Prijatie	správneho fondu, ústredie	90	637006.52780000	ZZZ	2 115
		132		Prijatie		90	632001.50210000	ZZZ	11 700
		132		Prijatie		90	637004.51811000	ZZZ	3 300
		132		Prijatie		90	642013.52750000	ZZZ	2 842
		132		Prijatie		90	642013.52820000	ZZZ	5 684
		<b>132</b>				<b>90</b>			<b>35 782</b>
		132		Prijatie		140	637005.51831000	ZZZ	7 062
		132		Prijatie		140	637006.52780000	ZZZ	275
		132		Prijatie		140	642015.52770000	ZZZ	950
		<b>132</b>				<b>140</b>			<b>8 287</b>
		132		Odoslanie		190	633006.50111200	ZZZ	1 000
		132		Prijatie		190	635002.51130000	ZZZ	1 000
		132		Prijatie		190	642015.52770000	ZZZ	5 000
		<b>132</b>				<b>190</b>			<b>5 000</b>
		132		Prijatie		240	642013.52750000	ZZZ	1 701
		132		Prijatie		240	642013.52820000	ZZZ	3 402
		<b>132</b>				<b>240</b>			<b>5 103</b>
		132		Prijatie		270	637005.51831000	ZZZ	4 625
		132		Prijatie		270	637006.52780000	ZZZ	2 979
		132		Prijatie		270	642013.52750000	ZZZ	5 292
		132		Prijatie		270	642013.52820000	ZZZ	12 982
		<b>132</b>				<b>270</b>			<b>25 878</b>
		132		Odoslanie		31	637005.51831000	ZZZ	41 828
		132		Odoslanie		31	637006.52780000	ZZZ	5 369
		132		Odoslanie		31	642013.52750000	ZZZ	11 083
		132		Odoslanie		31	642013.52820000	ZZZ	25 513
		<b>132</b>				<b>31</b>			<b>83 793</b>
		132		Prijatie		360	642013.52750000	ZZZ	1 248
		132		Prijatie		360	642013.52820000	ZZZ	2 495
		<b>132</b>				<b>360</b>			<b>3 743</b>
		132		Prijatie		380	635006.51110000	ZZZ	1 000
		132		Odoslanie		380	632003.51410000	ZZZ	1 000

Poradové číslo	Dátum	Fond	Protokolárne číslo	Druh operácie	Druh rozpočtu	Finančné stredisko	Finanč.položka	Program rozpočtu	Suma v eur
12.		<b>I32</b>				<b>380</b>			-
151	31.5.2022	132	BA--0609794/2022	Odoslanie	Rozpočtové opatrenie správneho fondu, ústredie	35	635006.51110000	ZZZ	31 500
		132		Prijatie		35	636002.51620000	ZZZ	5 000
		132		Prijatie		35	635004.51150000	ZZZ	26 500
<b>13</b>		<b>I32</b>			<b>35</b>			-	
160	17.6.2022	132	BA--0722782/2022	Odoslanie	Rozpočtové opatrenie správneho fondu, ústredie	40	633006.50111200	ZZZ	7 000
		132		Prijatie		40	635002.51130000	ZZZ	7 000
		<b>I32</b>				<b>40</b>			-
		132		Prijatie		200	642013.52750000	ZZZ	1 443
		132		Prijatie		200	642013.52820000	ZZZ	2 885
		132		Prijatie		200	635006.51110000	ZZZ	2 750
		<b>I32</b>				<b>200</b>			<b>7 078</b>
		132		Odoslanie		240	632005.51451000	ZZZ	2 000
		132		Prijatie		240	642015.52770000	ZZZ	2 000
		132		Prijatie		240	635004.51150000	ZZZ	7 700
		<b>I32</b>				<b>240</b>			<b>7 700</b>
		132		Odoslanie		31	642013.52750000	ZZZ	1 443
		132		Odoslanie		31	642013.52820000	ZZZ	2 885
		<b>I32</b>				<b>31</b>			<b>4 328</b>
		132		Prijatie		310	635006.51110000	ZZZ	10 800
		<b>I32</b>				<b>310</b>			<b>10 800</b>
132	Odoslanie	35	635006.51110000	ZZZ	21 250				
<b>14</b>		<b>I32</b>			<b>35</b>			<b>21 250</b>	
161	6.6.2022	132	BA--0697911/2022	Odoslanie	Rozpočtové opatrenie správneho fondu, ústredie	35	716000.04251200	P1419	20 000
		132		Odoslanie		35	716000.04251200	P2213	16 000
		132		Prijatie		35	717002.04211220	P2112	16 000
		132		Odoslanie		35	717002.04211220	P2011	20 000
		132		Prijatie		35	717002.04211220	P2221	40 000
<b>15</b>		<b>I32</b>			<b>35</b>			-	
193	30.6.2022	132	BA--0763199/2022	Prijatie	Rozpočtové opatrenie správneho fondu, ústredie	20	637005.51831000	ZZZ	16 255
		132		Prijatie		20	637006.52780000	ZZZ	5 403
		132		Prijatie		20	642013.52750000	ZZZ	4 449
		132		Prijatie		20	642013.52820000	ZZZ	8 899
		<b>I32</b>				<b>20</b>			<b>35 006</b>
		132		Odoslanie		90	633006.50111200	ZZZ	7 000
		132		Prijatie		90	635002.51130000	ZZZ	7 000
		<b>I32</b>				<b>90</b>			-
		132		Prijatie		150	637005.51831000	ZZZ	7 186
		132		Prijatie		150	637006.52780000	ZZZ	2 391
		132		Prijatie		150	642015.52770000	ZZZ	3 570
		<b>I32</b>				<b>150</b>			<b>13 147</b>
		132		Prijatie		220	637005.51831000	ZZZ	2 457
		132		Prijatie		220	637006.52780000	ZZZ	564
		132		Prijatie		220	642015.52770000	ZZZ	2 000
		<b>I32</b>				<b>220</b>			<b>5 021</b>
		132		Prijatie		300	637005.51831000	ZZZ	7 305
		132		Prijatie		300	637006.52780000	ZZZ	1 062
		132		Prijatie		300	642013.52750000	ZZZ	2 530
		132		Prijatie		300	642013.52820000	ZZZ	5 060
		<b>I32</b>				<b>300</b>			<b>15 957</b>
		132		Odoslanie		31	637005.51831000	ZZZ	46 983
		132		Odoslanie		31	637006.52780000	ZZZ	12 765
		132		Odoslanie		31	642013.52750000	ZZZ	8 495
		132		Odoslanie		31	642013.52820000	ZZZ	16 991
		<b>I32</b>				<b>31</b>			<b>85 234</b>
		132		Prijatie		320	637005.51831000	ZZZ	2 534
		132		Prijatie		320	637006.52780000	ZZZ	444
		132		Prijatie		320	642015.52770000	ZZZ	3 000
		<b>I32</b>				<b>320</b>			<b>5 978</b>
		132		Prijatie		360	642013.52750000	ZZZ	1 516
		132		Prijatie		360	642013.52820000	ZZZ	3 032
<b>I32</b>		<b>360</b>			<b>4 548</b>				
132	Prijatie	370	637005.51831000	ZZZ	2 676				
132	Prijatie	370	637006.52780000	ZZZ	2 901				
132	Odoslanie	370	637004.51811000	ZZZ	3 000				
132	Prijatie	370	642015.52770000	ZZZ	3 000				
<b>16</b>		<b>I32</b>			<b>370</b>			<b>5 577</b>	
205	18.7.2022	132	BA--0812867/2022	Prijatie	Rozpočtové opatrenie správneho fondu, ústredie	110	611000.52110000	ZZZ	11 935
		132		Prijatie		110	625002.52442000	ZZZ	4 536
		<b>I32</b>				<b>110</b>			<b>16 471</b>
		132		Prijatie		300	611000.52110000	ZZZ	8 784
		132		Prijatie		300	625002.52442000	ZZZ	3 338
		<b>I32</b>				<b>300</b>			<b>12 122</b>
		132		Odoslanie		31	611000.52110000	ZZZ	27 235
		132		Odoslanie		31	625002.52442000	ZZZ	10 351
<b>I32</b>		<b>31</b>			<b>37 586</b>				
132	Prijatie	370	611000.52110000	ZZZ	6 516				
132	Prijatie	370	625002.52442000	ZZZ	2 477				
<b>17</b>		<b>I32</b>			<b>370</b>			<b>8 993</b>	
210	20.7.2022	132	BA--0808205/2022	Odoslanie	Rozpočtové opatrenie správneho fondu, ústredie	31	637005.51831000	ZZZ	134 261
		132		Prijatie		31	631001.51210000	ZZZ	8 000
		132		Prijatie		31	637027.54920000	ZZZ	100 000
		132		Prijatie		31	637031.54210000	ZZZ	3 164
		132		Prijatie		31	637012.54930000	ZZZ	13 702
		132		Prijatie		31	637029.54810000	ZZZ	9 395
		132		Odoslanie		31	642013.52750000	ZZZ	60 000
		132		Prijatie		31	642015.52770000	ZZZ	60 000

Poradové číslo	Dátum	Fond	Protokolárne číslo	Druh operácie	Druh rozpočtu	Finančné stredisko	Finanč.položka	Program rozpočtu	Suma v eur
18.		<b>132</b>				<b>31</b>			-
212	20.7.2022	132	Ba--0869590/2022	Prijatie	Rozpočtové opatrenie	40	637005.51831000	ZZZ	19 679
		132		Prijatie	správneho fondu, ústredie	40	637006.52780000	ZZZ	3 560
		132		Prijatie		40	642013.52750000	ZZZ	1 297
		132		Prijatie		40	642013.52820000	ZZZ	2 594
		<b>132</b>				<b>40</b>			<b>27 130</b>
		132		Prijatie		50	637005.51831000	ZZZ	1 470
		132		Prijatie		50	637006.52780000	ZZZ	1 348
		<b>132</b>				<b>50</b>			<b>2 818</b>
		132		Prijatie		60	637005.51831000	ZZZ	126
		132		Prijatie		60	637006.52780000	ZZZ	926
		132		Prijatie		60	642015.52770000	ZZZ	6 504
		132		Odoslanie		60	636001.51610000	ZZZ	420
		132		Prijatie		60	635004.51151000	ZZZ	317
		132		Prijatie		60	635002.51130000	ZZZ	103
		<b>132</b>				<b>60</b>			<b>7 556</b>
		132		Prijatie		80	637005.51831000	ZZZ	3 907
		132		Prijatie		80	637006.52780000	ZZZ	1 423
		132		Prijatie		80	642013.52750000	ZZZ	6 132
		132		Prijatie		80	642013.52820000	ZZZ	12 263
		<b>132</b>				<b>80</b>			<b>23 725</b>
		132		Prijatie		90	637005.51831000	ZZZ	3 903
		132		Prijatie		90	637006.52780000	ZZZ	1 707
		132		Prijatie		90	642013.52750000	ZZZ	2 075
		132		Prijatie		90	642013.52820000	ZZZ	4 150
		132		Prijatie		90	642015.52770000	ZZZ	6 240
		<b>132</b>				<b>90</b>			<b>18 075</b>
		132		Prijatie		100	637005.51831000	ZZZ	2 497
		132		Prijatie		100	637006.52780000	ZZZ	2 192
		132		Prijatie		100	642015.52770000	ZZZ	15 000
		<b>132</b>				<b>100</b>			<b>19 689</b>
		132		Prijatie		110	637005.51831000	ZZZ	7 158
		132		Prijatie		110	637006.52780000	ZZZ	1 361
		132		Prijatie		110	642013.52750000	ZZZ	2 700
		132		Prijatie		110	642013.52820000	ZZZ	5 400
		<b>132</b>				<b>110</b>			<b>16 619</b>
		132		Prijatie		120	637005.51831000	ZZZ	4 617
		132		Prijatie		120	637006.52780000	ZZZ	385
		132		Prijatie		120	642013.52750000	ZZZ	1 824
		132		Prijatie		120	642013.52820000	ZZZ	3 647
		<b>132</b>				<b>120</b>			<b>10 473</b>
		132		Prijatie		130	637005.51831000	ZZZ	2 178
		132		Prijatie		130	637006.52780000	ZZZ	1 988
		<b>132</b>				<b>130</b>			<b>4 166</b>
		132		Prijatie		140	637005.51831000	ZZZ	3 621
		132		Prijatie		140	637006.52780000	ZZZ	923
		132		Prijatie		140	642013.52750000	ZZZ	1 091
		132		Prijatie		140	642013.52820000	ZZZ	2 182
		132		Prijatie		140	642015.52770000	ZZZ	3 344
		<b>132</b>				<b>140</b>			<b>11 161</b>
		132		Prijatie		160	637005.51831000	ZZZ	6 525
		132		Prijatie		160	637006.52780000	ZZZ	1 961
		132		Prijatie		160	642015.52770000	ZZZ	8 000
		<b>132</b>				<b>160</b>			<b>16 486</b>
		132		Prijatie		170	637005.51831000	ZZZ	8 879
		132		Prijatie		170	637006.52780000	ZZZ	2 009
		132		Prijatie		170	642012.52740000	ZZZ	3 984
		132		Prijatie		170	642012.52810000	ZZZ	1 992
		132		Prijatie		170	642015.52770000	ZZZ	10 000
		<b>132</b>				<b>170</b>			<b>26 864</b>
		132		Prijatie		180	642013.52750000	ZZZ	1 979
		132		Prijatie		180	642013.52820000	ZZZ	3 958
		<b>132</b>				<b>180</b>			<b>5 937</b>
		132		Prijatie		190	637005.51831000	ZZZ	8 518
		132		Prijatie		190	637006.52780000	ZZZ	556
		132		Prijatie		190	642013.52750000	ZZZ	1 280
		132		Prijatie		190	642013.52820000	ZZZ	2 560
		<b>132</b>				<b>190</b>			<b>12 914</b>
		132		Prijatie		200	642013.52750000	ZZZ	3 639
		132		Prijatie		200	642013.52820000	ZZZ	7 277
		<b>132</b>				<b>200</b>			<b>10 916</b>
		132		Prijatie		210	637005.51831000	ZZZ	3 219
		132		Prijatie		210	637006.52780000	ZZZ	2 502
		132		Odoslanie		210	637004.51828000	ZZZ	364
		132		Prijatie		210	635004.51151000	ZZZ	364
		<b>132</b>				<b>210</b>			<b>5 721</b>
		132		Prijatie		230	637005.51831000	ZZZ	1 790
		132		Prijatie		230	637006.52780000	ZZZ	551
		132		Prijatie		230	642015.52770000	ZZZ	5 000
		<b>132</b>				<b>230</b>			<b>7 341</b>
		132		Prijatie		240	635004.51150000	ZZZ	9 580
		<b>132</b>				<b>240</b>			<b>9 580</b>
		132		Prijatie		250	637005.51831000	ZZZ	1 041
		132		Prijatie		250	637006.52780000	ZZZ	725
		<b>132</b>				<b>250</b>			<b>1 766</b>
		132		Prijatie		260	637005.51831000	ZZZ	609
		132		Prijatie		260	637006.52780000	ZZZ	958
		132		Prijatie		260	642015.52770000	ZZZ	6 700
		<b>132</b>				<b>260</b>			<b>8 267</b>
		132		Prijatie		270	637005.51831000	ZZZ	1 300
		132		Prijatie		270	637006.52780000	ZZZ	116
		132		Prijatie		270	642013.52750000	ZZZ	7 017
		132		Prijatie		270	642013.52820000	ZZZ	11 637

Poradové číslo	Dátum	Fond	Protokolárne číslo	Druh operácie	Druh rozpočtu	Finančné stredisko	Finanč.položka	Program rozpočtu	Suma v eur
		132		Prijatie		270	642015.52770000	ZZZ	2 141
		<b>132</b>				<b>270</b>			<b>22 211</b>
		132		Prijatie		290	637005.51831000	ZZZ	2 500
		132		Prijatie		290	637006.52780000	ZZZ	1 145
		132		Prijatie		290	642015.52770000	ZZZ	3 770
		<b>132</b>				<b>290</b>			<b>7 415</b>
		132		Odoslanie		300	633006.50111200	ZZZ	1 285
		132		Prijatie		300	635002.51130000	ZZZ	1 285
		<b>132</b>				<b>300</b>			<b>-</b>
		132		Odoslanie		31	637005.51831000	ZZZ	112 155
		132		Odoslanie		31	637006.52780000	ZZZ	31 499
		132		Odoslanie		31	642013.52750000	ZZZ	86 474
		132		Odoslanie		31	642013.52820000	ZZZ	85 173
		<b>132</b>				<b>31</b>			<b>315 301</b>
		132		Prijatie		310	637005.51831000	ZZZ	334
		132		Prijatie		310	637006.52780000	ZZZ	748
		132		Prijatie		310	642013.52750000	ZZZ	1 284
		132		Prijatie		310	642013.52820000	ZZZ	2 567
		<b>132</b>				<b>310</b>			<b>4 933</b>
		132		Prijatie		330	637005.51831000	ZZZ	6 645
		132		Prijatie		330	637006.52780000	ZZZ	550
		132		Prijatie		330	635006.51110000	ZZZ	3 460
		<b>132</b>				<b>330</b>			<b>10 655</b>
		132		Prijatie		340	637005.51831000	ZZZ	12 483
		132		Prijatie		340	637006.52780000	ZZZ	1 893
		132		Prijatie		340	642013.52750000	ZZZ	1 609
		132		Prijatie		340	642013.52820000	ZZZ	3 219
		<b>132</b>				<b>340</b>			<b>19 204</b>
		132		Odoslanie		35	635006.51110000	ZZZ	13 040
		<b>132</b>				<b>35</b>			<b>13 040</b>
		132		Prijatie		380	637005.51831000	ZZZ	991
		132		Prijatie		380	637006.52780000	ZZZ	1 725
		132		Prijatie		380	642013.52750000	ZZZ	1 364
		132		Prijatie		380	642013.52820000	ZZZ	2 727
		<b>132</b>				<b>380</b>			<b>6 807</b>
		132		Prijatie		390	637005.51831000	ZZZ	1 015
		132		Prijatie		390	637006.52780000	ZZZ	247
		132		Prijatie		390	637004.51811000	ZZZ	7 150
		132		Prijatie		390	642015.52770000	ZZZ	1 500
		<b>132</b>				<b>390</b>			<b>9 912</b>
19.									
218	26.7.2022	132	BA--0893866/2022	Odoslanie	Rozpočtové opatrenie	35	635006.51110000	ZZZ	3 900
		132		Prijatie	správneho fondu, ústredie	35	633006.50121000	ZZZ	3 900
		<b>132</b>				<b>35</b>			<b>-</b>
20.									
222	27.7.2022	132	BA--0907097/2022	Prijatie	Rozpočtové opatrenie	35	713004.04221230	P2203	89 000
		132		Odoslanie	správneho fondu, ústredie	35	713005.04221240	P2202	53 300
		132		Odoslanie		35	716000.04251200	P2210	10 800
		132		Odoslanie		35	716000.04251200	P2211	15 000
		132		Odoslanie		35	717002.04211220	P1215	50 000
		132		Odoslanie		35	717002.04211220	P1505	6 000
		132		Prijatie		35	717002.04211220	P2217	36 000
		132		Odoslanie		35	717002.04211220	P2119	1 400
		132		Odoslanie		35	717002.04211220	P2011	6 000
		132		Prijatie		35	717003.04211230	P2220	3 500
		132		Prijatie		35	717003.04211230	P2222	14 000
		<b>132</b>				<b>35</b>			<b>-</b>
21.									
226	1.8.2022	132	BA--0908215/2022	Prijatie	Rozpočtové opatrenie	20	611000.52110000	ZZZ	128 166
		132		Prijatie	správneho fondu, ústredie	20	614000.52140000	ZZZ	397 178
		132		Prijatie		20	625002.52442000	ZZZ	199 631
		<b>132</b>				<b>20</b>			<b>724 975</b>
		132		Prijatie		40	611000.52110000	ZZZ	34 362
		132		Prijatie		40	614000.52140000	ZZZ	106 198
		132		Prijatie		40	625002.52442000	ZZZ	53 413
		<b>132</b>				<b>40</b>			<b>193 973</b>
		132		Prijatie		50	611000.52110000	ZZZ	16 620
		132		Prijatie		50	614000.52140000	ZZZ	53 529
		132		Prijatie		50	625002.52442000	ZZZ	26 657
		<b>132</b>				<b>50</b>			<b>96 806</b>
		132		Prijatie		60	611000.52110000	ZZZ	19 338
		132		Prijatie		60	614000.52140000	ZZZ	59 407
		132		Prijatie		60	625002.52442000	ZZZ	29 924
		<b>132</b>				<b>60</b>			<b>108 669</b>
		132		Prijatie		70	611000.52110000	ZZZ	19 212
		132		Prijatie		70	614000.52140000	ZZZ	62 175
		132		Prijatie		70	625002.52442000	ZZZ	30 928
		<b>132</b>				<b>70</b>			<b>112 315</b>
		132		Prijatie		80	611000.52110000	ZZZ	26 052
		132		Prijatie		80	614000.52140000	ZZZ	77 725
		132		Prijatie		80	625002.52442000	ZZZ	39 436
		<b>132</b>				<b>80</b>			<b>143 213</b>
		132		Prijatie		90	611000.52110000	ZZZ	24 054
		132		Prijatie		90	614000.52140000	ZZZ	73 337
		132		Prijatie		90	625002.52442000	ZZZ	37 009
		<b>132</b>				<b>90</b>			<b>134 400</b>
		132		Prijatie		100	611000.52110000	ZZZ	20 958
		132		Prijatie		100	614000.52140000	ZZZ	62 547
		132		Prijatie		100	625002.52442000	ZZZ	31 732
		<b>132</b>				<b>100</b>			<b>115 237</b>
		132		Prijatie		110	611000.52110000	ZZZ	29 196
		132		Prijatie		110	614000.52140000	ZZZ	94 708
		132		Prijatie		110	625002.52442000	ZZZ	47 084
		<b>132</b>				<b>110</b>			<b>170 988</b>

Poradové číslo	Dátum	Fond	Protokolárne číslo	Druh operácie	Druh rozpočtu	Finančné stredisko	Finanč.položka	Program rozpočtu	Suma v eur
			132	Prijatie		120	611000.52110000	ZZZ	14 946
			132	Prijatie		120	614000.52140000	ZZZ	45 750
			132	Prijatie		120	625002.52442000	ZZZ	23 065
			<b>132</b>			<b>120</b>			<b>83 761</b>
			132	Prijatie		130	611000.52110000	ZZZ	15 972
			132	Prijatie		130	614000.52140000	ZZZ	49 666
			132	Prijatie		130	625002.52442000	ZZZ	24 943
			<b>132</b>			<b>130</b>			<b>90 581</b>
			132	Prijatie		140	611000.52110000	ZZZ	17 034
			132	Prijatie		140	614000.52140000	ZZZ	55 396
			132	Prijatie		140	625002.52442000	ZZZ	27 524
			<b>132</b>			<b>140</b>			<b>99 954</b>
			132	Prijatie		150	611000.52110000	ZZZ	21 666
			132	Prijatie		150	614000.52140000	ZZZ	63 555
			132	Prijatie		150	625002.52442000	ZZZ	32 384
			<b>132</b>			<b>150</b>			<b>117 605</b>
			132	Prijatie		160	611000.52110000	ZZZ	29 940
			132	Prijatie		160	614000.52140000	ZZZ	96 199
			132	Prijatie		160	625002.52442000	ZZZ	47 933
			<b>132</b>			<b>160</b>			<b>174 072</b>
			132	Prijatie		170	611000.52110000	ZZZ	18 690
			132	Prijatie		170	614000.52140000	ZZZ	59 403
			132	Prijatie		170	625002.52442000	ZZZ	29 676
			<b>132</b>			<b>170</b>			<b>107 769</b>
			132	Prijatie		180	611000.52110000	ZZZ	16 812
			132	Prijatie		180	614000.52140000	ZZZ	54 165
			132	Prijatie		180	625002.52442000	ZZZ	26 972
			<b>132</b>			<b>180</b>			<b>97 949</b>
			132	Prijatie		190	611000.52110000	ZZZ	18 366
			132	Prijatie		190	614000.52140000	ZZZ	53 846
			132	Prijatie		190	625002.52442000	ZZZ	27 441
			<b>132</b>			<b>190</b>			<b>99 653</b>
			132	Prijatie		200	611000.52110000	ZZZ	17 220
			132	Prijatie		200	614000.52140000	ZZZ	52 449
			132	Prijatie		200	625002.52442000	ZZZ	26 475
			<b>132</b>			<b>200</b>			<b>96 144</b>
			132	Prijatie		210	611000.52110000	ZZZ	29 142
			132	Prijatie		210	614000.52140000	ZZZ	86 030
			132	Prijatie		210	625002.52442000	ZZZ	43 766
			<b>132</b>			<b>210</b>			<b>158 938</b>
			132	Prijatie		220	611000.52110000	ZZZ	12 228
			132	Prijatie		220	614000.52140000	ZZZ	36 297
			132	Prijatie		220	625002.52442000	ZZZ	18 440
			<b>132</b>			<b>220</b>			<b>66 965</b>
			132	Prijatie		230	611000.52110000	ZZZ	12 504
			132	Prijatie		230	614000.52140000	ZZZ	37 550
			132	Prijatie		230	625002.52442000	ZZZ	19 021
			<b>132</b>			<b>230</b>			<b>69 075</b>
			132	Prijatie		240	611000.52110000	ZZZ	6 852
			132	Prijatie		240	614000.52140000	ZZZ	20 379
			132	Prijatie		240	625002.52442000	ZZZ	10 348
			<b>132</b>			<b>240</b>			<b>37 579</b>
			132	Prijatie		250	611000.52110000	ZZZ	16 008
			132	Prijatie		250	614000.52140000	ZZZ	49 545
			132	Prijatie		250	625002.52442000	ZZZ	24 911
			<b>132</b>			<b>250</b>			<b>90 464</b>
			132	Prijatie		260	611000.52110000	ZZZ	13 440
			132	Prijatie		260	614000.52140000	ZZZ	39 972
			132	Prijatie		260	625002.52442000	ZZZ	20 297
			<b>132</b>			<b>260</b>			<b>73 709</b>
			132	Prijatie		270	611000.52110000	ZZZ	29 904
			132	Prijatie		270	614000.52140000	ZZZ	96 667
			132	Prijatie		270	625002.52442000	ZZZ	48 097
			<b>132</b>			<b>270</b>			<b>174 668</b>
			132	Prijatie		280	611000.52110000	ZZZ	12 624
			132	Prijatie		280	614000.52140000	ZZZ	38 906
			132	Prijatie		280	625002.52442000	ZZZ	19 582
			<b>132</b>			<b>280</b>			<b>71 112</b>
			132	Prijatie		290	611000.52110000	ZZZ	16 668
			132	Prijatie		290	614000.52140000	ZZZ	51 360
			132	Prijatie		290	625002.52442000	ZZZ	25 851
			<b>132</b>			<b>290</b>			<b>93 879</b>
			132	Prijatie		300	611000.52110000	ZZZ	24 162
			132	Prijatie		300	614000.52140000	ZZZ	74 289
			132	Prijatie		300	625002.52442000	ZZZ	37 412
			<b>132</b>			<b>300</b>			<b>135 863</b>
			132	Odoslanie		31	611000.52110000	ZZZ	1 101 775
			132	Odoslanie		31	614000.52140000	ZZZ	2 173 127
			132	Odoslanie		31	625002.52442000	ZZZ	1 244 479
			<b>132</b>			<b>31</b>			<b>4 519 381</b>
			132	Prijatie		310	611000.52110000	ZZZ	11 592
			132	Prijatie		310	614000.52140000	ZZZ	34 879
			132	Prijatie		310	625002.52442000	ZZZ	17 659
			<b>132</b>			<b>310</b>			<b>64 130</b>
			132	Prijatie		320	611000.52110000	ZZZ	8 850
			132	Prijatie		320	614000.52140000	ZZZ	28 054
			132	Prijatie		320	625002.52442000	ZZZ	14 024
			<b>132</b>			<b>320</b>			<b>50 928</b>
			132	Prijatie		330	611000.52110000	ZZZ	12 240
			132	Prijatie		330	614000.52140000	ZZZ	36 315
			132	Prijatie		330	625002.52442000	ZZZ	18 451
			<b>132</b>			<b>330</b>			<b>67 006</b>
			132	Prijatie		340	611000.52110000	ZZZ	45 444
			132	Prijatie		340	614000.52140000	ZZZ	145 745
			132	Prijatie		340	625002.52442000	ZZZ	72 652

