

Súhrnná bilancia - bez príspevkov na SDS (s vplyvom II. piliera)

v tis. Eur

Ukazovateľ	Skutočnosť za rok 2018	Schválený rozpočet na rok 2019 */	Očakávaná skutočnosť v roku 2019	Časový rozpis rozpočtu na január až október 2019	Skutočnosť k 31.10.2019	% plnenia 5/2	% plnenia 5/4	Rozdiel 5-4
a	1	2	3	4	5	6	7	8
Základné údaje								
Príjmy v bežnom roku	8 213 289	8 380 651	8 423 474	6 792 806	6 866 088	81,93	101,08	73 282
z toho prostriedky zo Štátneho rozpočtu SR	106 413	0	0	0	0	0,00	0,00	0
Použitie prostriedkov jednotlivých fondov	8 112 694	8 359 931	8 530 416	7 022 650	7 175 743	85,83	102,18	153 093
Bilančný rozdiel v bežnom roku	100 595	20 720	-106 942	-229 844	-309 655	x	134,72	-79 811
Prevod z minulých rokov	565 708	628 470	666 303	628 470	666 303	106,02	106,02	37 833
Bilančný rozdiel celkom	666 303	649 190	559 361	398 626	356 648	54,94	89,47	-41 978
Zdroje	8 778 997	9 009 121	9 089 777	7 421 276	7 532 391	83,61	101,50	111 115
Príjmy	8 213 289	8 380 651	8 423 474	6 792 806	6 866 088	81,93	101,08	73 282
Poistné, v tom:	8 063 534	8 340 127	8 380 492	6 759 363	6 831 024	81,91	101,06	71 661
nemocenské	701 173	735 196	745 632	595 900	601 493	81,81	100,94	5 593
starobné	4 009 009	4 126 208	4 144 461	3 344 125	3 359 561	81,42	100,46	15 436
invalidné	1 479 081	1 537 943	1 528 293	1 246 406	1 264 720	82,23	101,47	18 314
úrazové	191 707	196 003	198 149	158 849	164 803	84,08	103,75	5 954
garančné	48 059	47 993	48 518	38 896	40 640	84,68	104,48	1 744
v nezamestnanosti	443 109	459 760	464 805	372 584	379 260	82,49	101,79	6 676
rezervný fond solidarity	1 191 396	1 237 024	1 250 634	1 002 603	1 020 547	82,50	101,79	17 944
Sankcie	15 066	15 600	15 561	13 212	10 522	67,45	79,64	-2 690
Ostatné príjmy	24 420	20 000	23 221	16 243	19 993	99,97	123,08	3 750
Príjmy z garančného poistenia po uplynutí 60 dní	3 856	4 924	4 200	3 988	4 549	92,38	114,07	561
Transfery	106 413	0	0	0	0	0,00	0,00	0
Výdavky	8 112 694	8 359 931	8 530 416	7 022 650	7 175 743	85,83	102,18	153 093
Základné fondy, v tom:	7 959 491	8 252 431	8 380 416	6 925 835	7 051 844	85,45	101,82	126 009
Základný fond nemocenského poistenia	661 224	690 374	764 407	570 143	628 664	91,06	110,26	58 521
Základný fond starobného poistenia	6 116 494	6 385 690	6 396 477	5 368 645	5 393 303	84,46	100,46	24 658
Základný fond invalidného poistenia	931 103	941 351	948 351	792 998	796 169	84,58	100,40	3 171
Základný fond úrazového poistenia	50 816	55 700	52 463	46 600	42 937	77,09	92,14	-3 663
Základný fond garančného poistenia	16 109	14 068	16 800	11 882	15 463	109,92	130,14	3 581
Základný fond poistenia v nezamestnanosti	183 745	165 248	201 918	135 567	175 308	106,09	129,31	39 741
Správny fond	153 203	107 500	150 000	96 815	123 899	115,25	127,97	27 084
Správny fond								
Tvorba v bežnom roku	196 115	203 073	204 532	164 633	165 760	81,63	100,68	1 127
Použitie	153 203	107 500	150 000	96 815	123 899	115,25	127,97	27 084
Bilančný rozdiel v bežnom roku	42 912	95 573	54 532	67 818	41 861	43,80	61,73	-25 957
Prevod z minulých rokov	0	0	0	0	0	0,00	0,00	0
Bilančný rozdiel celkom	42 912	95 573	54 532	67 818	41 861	43,80	61,73	-25 957

*/ Údaje sú schválené uznesením NR SR č. 1527 z 5. decembra 2018

Výber poisťného a príspevkov na SDS od EAO v tis. Eur

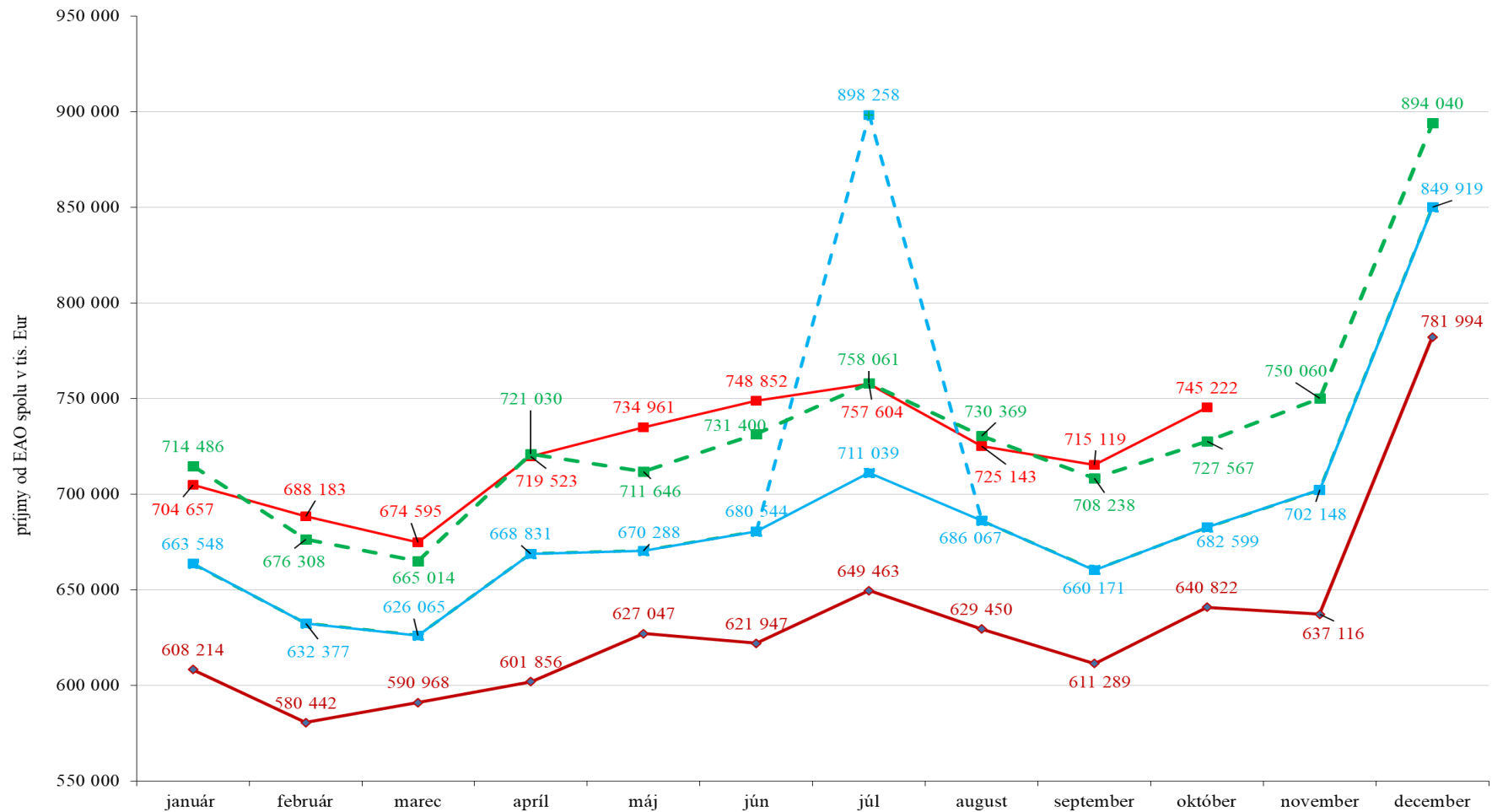

■ príjmy od EAO spolu rok 2019

■ príjmy od EAO spolu rok 2018

◆ príjmy od EAO spolu rok 2017

■ príjmy od EAO spolu rok 2018, vr. odplaty za postúpenú pohľadávku

■ rozpis rozpočtu príjmov od EAO spolu rok 2019

Zamestnávateľa - nepredpísané poisťné

Výzvy za obdobie roka 2019	Počet odoslaných SMS a e-mailov	Počet doručených SMS a e-mailov	Počet zam., ktorých sa doruč. výzvy týkali	Objem poisťného, viažuceho sa k odoslaným SMS správam a e-mailom v Eur	Uhradené poisťné na základe upozornenia formou SMS správ a e-mailu v Eur	% úspešnosti
Január	40 190	39 183	27 523	28 656 247,38	6 012 258,10	20,98
Február	36 642	35 838	25 297	23 896 753,89	3 913 470,02	16,38
Marec	36 109	34 679	24 433	24 018 285,20	3 457 986,09	14,40
Apríl	38 633	37 652	26 301	26 073 713,02	4 695 733,89	18,01
Máj	39 074	38 189	26 823	27 236 148,02	4 897 810,18	17,98
Jún	34 601	33 931	23 755	21 341 809,40	3 884 889,44	18,20
Júl	42 309	41 047	28 552	30 191 543,62	4 290 208,23	14,21
August	36 907	36 006	25 285	26 959 967,68	4 255 783,33	15,79

Vyhodnotenie SMS a e-mailu - zamestnávateľa

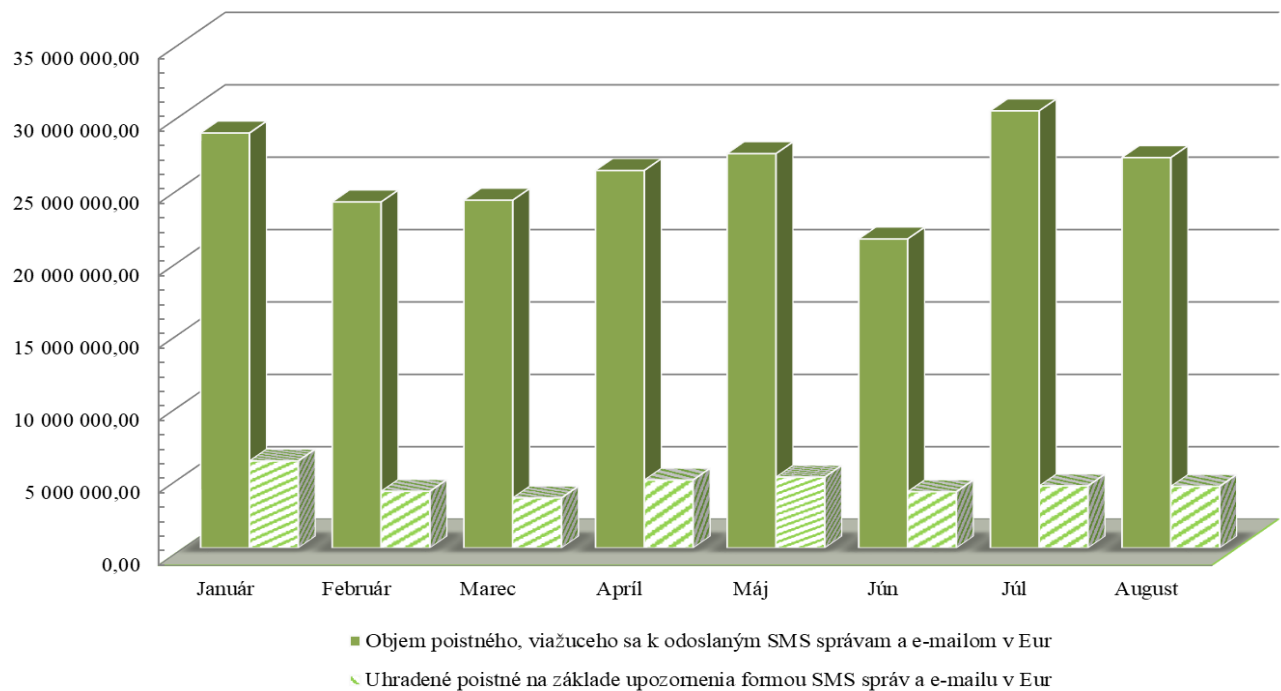

SZČO - nepredpísané poisťné

Výzvy za obdobie roka 2019	Počet odoslaných SMS a e-mailov	Počet doručených SMS a e-mailov	Objem poisťného, viažuceho sa k doručeným SMS a e-mailom v Eur	Uhradené poisťné na základe upozornenia formou SMS správ a e-mailu v Eur	% úspešnosti
Január	21 929	19 789	2 317 158,33	257 000,19	11,09
Február	17 090	15 244	2 114 479,88	273 562,30	12,94
Marec	18 943	16 829	2 503 512,94	308 912,88	12,34
Apríl	17 157	15 233	2 303 104,29	339 048,49	14,72
Máj	17 404	15 606	2 403 049,53	321 085,87	13,36
Jún	18 186	16 261	2 550 051,48	392 076,88	15,38
Júl	19 333	17 009	2 591 894,51	564 807,78	21,79
August	18 287	16 474	2 592 250,08	361 709,07	13,95
September	18 050	16 100	2 555 847,19	399 201,27	15,62

Výhodnotenie kampaní za všetky pobočky - rok 2019

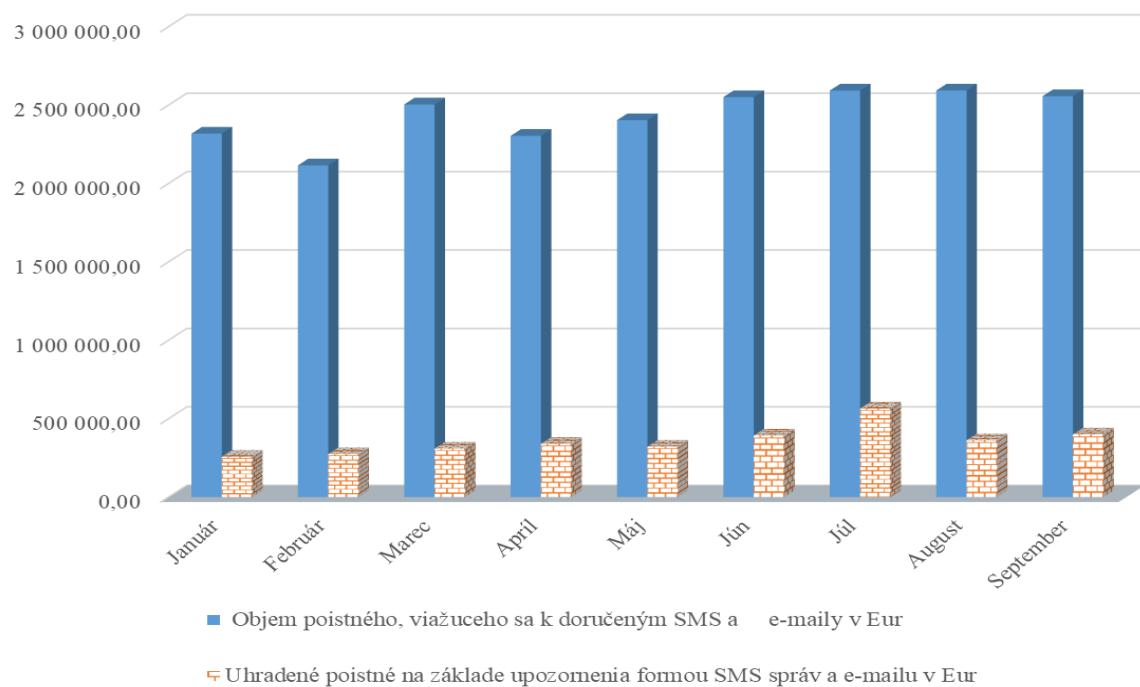

Vývoj pohľadávok Sociálnej poisťovne podľa druhov a podľa fondov mesačne v roku 2019

Stav ku dňu	Pohľadávky na poistnom a príspevkoch na SDS celkom (účet 316)	Druhy pohľadávok v tis. EUR				
		z toho		Druhy pohľadávok na základe rozhodnutia		
		pohľadávky na základe výkazu, príhlášky (účty 31611 a 316911)	pohľadávky na základe rozhodnutia	poistné	penále	Ostatné *
31. decembri 2013	667 148	44 055	623 093	434 790	173 691	14 612
31. decembri 2014	725 513	58 678	666 835	457 601	191 854	17 380
31. decembri 2015	702 698	60 002	642 696	464 238	158 093	20 365
31. decembri 2016	786 090	93 939	692 151	502 721	166 176	23 254
31. decembri 2017	878 579	96 736	781 843	571 567	184 892	25 384
31. január 2018	930 419	172 450	756 187	546 656	186 139	23 391
28. február 2018	923 105	170 827	752 278	540 719	186 324	25 235
31. marec 2018	922 631	149 505	773 126	561 306	186 394	25 427
30. aprílu 2018	914 619	96 148	818 471	606 147	186 633	25 691
31. máju 2018	954 225	129 464	824 761	610 753	187 219	26 789
30. júni 2018	994 546	170 740	823 806	607 131	190 191	26 483
31. júli 2018	803 189	177 496	625 692	405 428	193 240	27 025
31. augusta 2018	940 983	165 672	775 311	430 116	318 140	27 055
30. septembra 2018	960 318	167 561	792 757	429 124	335 714	27 918
31. októbra 2018	980 956	168 256	812 700	447 537	336 928	28 235
30. novembra 2018	779 403	126 140	653 264	453 492	171 985	27 787
31. decembri 2018	778 756	137 709	641 047	438 156	174 709	28 182
31. január 2019	818 405	167 337	651 068	446 859	176 123	28 086
28. február 2019	829 374	160 446	668 928	462 665	176 643	29 621
31. marca 2019	835 187	141 481	693 706	486 621	177 233	29 851
30. aprílu 2019	791 050	89 426	701 623	493 239	178 324	30 061
31. máju 2019	775 851	124 993	650 859	463 384	167 911	19 564
30. júni 2019	808 716	143 155	665 561	474 600	170 323	20 637
31. júli 2019	823 030	188 499	634 530	440 568	172 323	21 639
31. augusta 2019	828 717	173 564	655 153	461 206	172 135	21 812
30. septembra 2019	838 953	180 055	658 899	464 805	172 059	22 035
31. októbra 2019	806 385	178 044	628 281	448 461	158 638	21 182

Vývoj pohľadávok SP podľa fondov (v tis. EUR)

Pohľadávky SP podľa fondov stav	Základné fondy spolu	ZF nemoc. poistenia	ZF starob. poistenia	ZF invalid. poistenia	ZF úrazového poist.	ZF garanč. poistenia	ZF poist.v nezamest.	Rezerv.fond solidarity	Zúčtov.poist. r. 1993	Zúčtov.poist. r. 1994	Zúčtovanie štátnych dávok sústredisko 147
k 31. decembri 2013	667 148	62 206	339 027	108 294	9 647	10 096	53 621	68 436	12 756	3 065	0
k 31. decembri 2014	725 513	66 849	370 809	118 278	10 898	11 444	51 881	81 764	12 504	1 088	0
k 31. decembri 2015	702 698	62 451	361 086	114 629	11 067	13 595	48 342	90 646	804	77	0
k 31. decembri 2016	786 090	69 624	403 704	127 692	12 540	15 410	54 362	102 021	661	76	0
k 31. decembri 2017	878 579	78 954	447 228	140 863	14 475	16 817	63 955	115 540	662	72	14
k 31. január 2018	930 419	82 748	478 145	151 001	14 721	16 815	64 497	121 741	662	72	16
k 28. február 2018	923 105	81 803	473 575	149 633	15 007	16 884	64 507	120 945	662	72	17
k 31. marca 2018	922 631	82 323	473 103	149 336	15 074	16 969	63 800	121 272	662	72	18
k 30. aprílu 2018	914 619	83 348	468 274	147 675	15 300	17 113	60 554	121 601	663	72	20
k 31. máju 2018	954 225	84 590	493 133	156 486	15 579	17 196	61 167	125 315	663	72	24
k 30. júni 2018	994 546	86 785	511 886	162 594	16 029	16 746	70 656	129 443	308	72	26
k 31. júli 2018	803 189	70 898	410 536	131 550	11 352	17 070	59 302	102 072	308	72	29
k 31. augusta 2018	940 983	81 849	483 305	155 123	14 444	18 082	66 565	121 201	309	72	33
k 30. septembra 2018	960 318	83 980	491 988	158 408	15 158	18 947	67 403	124 016	308	72	38
k 31. októbra 2018	980 956	85 637	505 545	161 605	15 642	19 169	65 822	127 113	308	72	43
k 30. novembra 2018	779 403	69 796	399 973	126 393	11 478	17 718	53 050	100 567	308	72	46
k 31. decembri 2018	778 756	68 774	392 626	125 056	11 127	17 639	64 388	98 719	308	72	47
k 31. január 2019	818 405	73 458	413 732	131 738	11 489	17 865	65 169	104 524	308	72	49
k 28. február 2019	829 374	72 699	419 412	133 677	12 087	19 416	66 259	105 391	308	72	53
k 31. marca 2019	835 187	72 687	423 584	135 077	12 020	19 520	66 108	105 755	308	72	56
k 30. aprílu 2019	791 050	69 999	400 250	127 598	11 148	19 278	61 790	100 548	308	72	60
k 31. máju 2019	775 851	71 416	397 303	126 313	11 447	8 663	58 860	101 405	308	72	65
k 30. júni 2019	808 716	73 194	410 238	131 087	11 773	8 815	69 533	103 625	308	72	71
k 31. júli 2019	823 030	73 535	418 699	134 008	11 881	9 326	69 655	105 467	308	72	77
k 31. augusta 2019	828 717	73 955	422 746	135 209	12 062	9 385	68 470	106 428	308	72	81
k 30. septembra 2019	838 953	75 450	427 090	136 241	12 466	9 603	69 247	108 392	310	72	83
k 31. októbra 2019	806 385	70 914	412 638	131 624	11 998	8 901	66 415	103 430	310	72	84

Pohľadávky na poisťnom a príspevkoch na SDS celkom

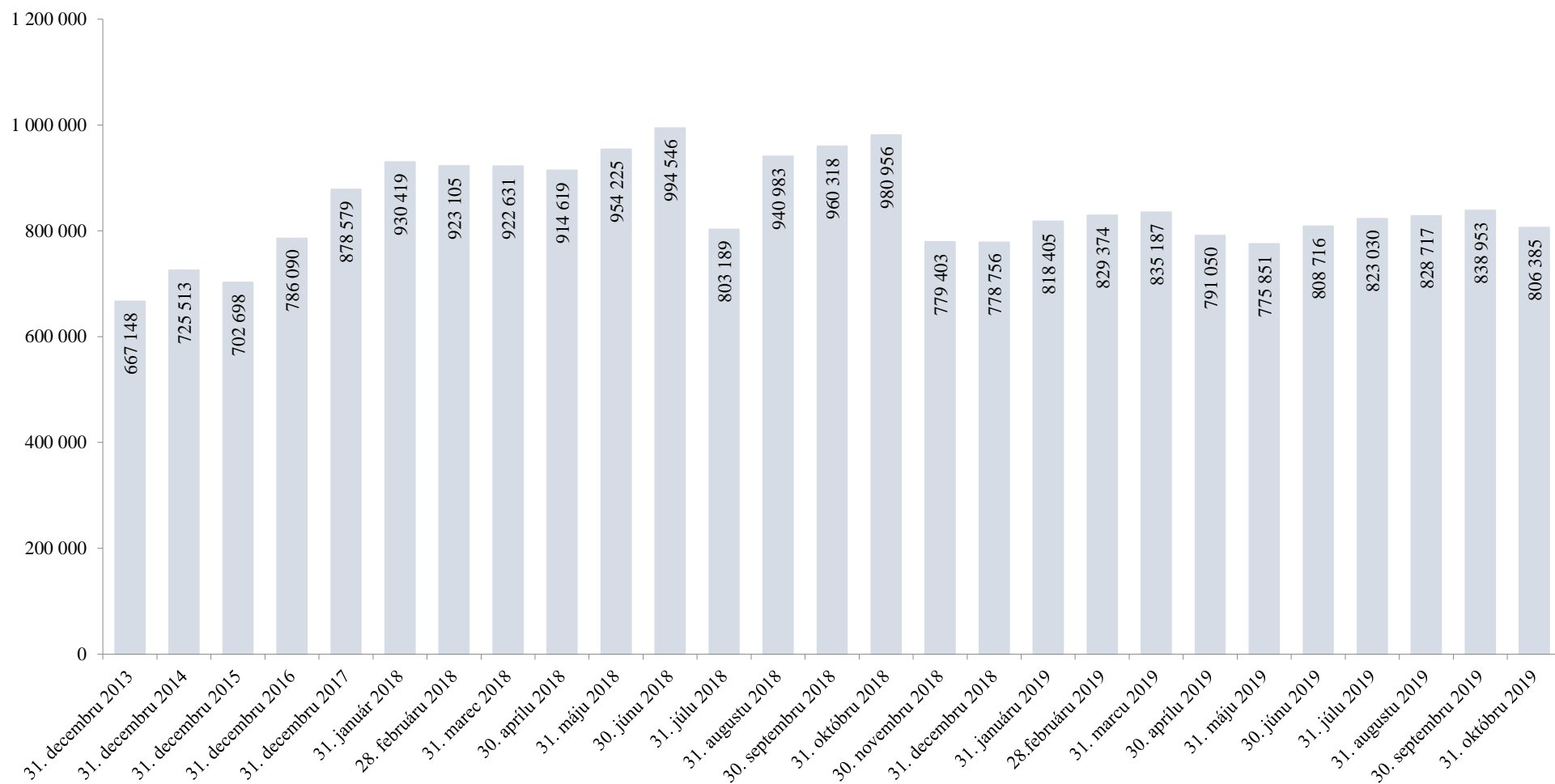

Pohľadávky k 31. októbru 2019 v porovnaní so stavom k 31. októbru 2018

	Pohľadávky celkom (účet 316) v tis. Eur			
	stav k 31.10.2018	stav k 31.10.2019	nárast (+); pokles (-)	zníženie (-), nárast (+) pohľadávok oproti stavu k 31.10.2018
Prešov	34 407	39 375	4 968	14,44%
Žilina	37 116	41 951	4 835	13,03%
Košice	67 708	68 365	657	0,97%
Lučenec	6 883	6 752	-131	-1,90%
Trnava	40 901	38 029	-2 872	-7,02%
Galanta	22 945	20 800	-2 145	-9,35%
Nitra	27 623	24 648	-2 974	-10,77%
Topoľčany	14 206	12 507	-1 700	-11,96%
Banská Bystrica	46 730	41 106	-5 623	-12,03%
Komárno	11 294	9 931	-1 363	-12,07%
Dunajská Streda	15 513	13 431	-2 083	-13,42%
Spišská Nová Ves	11 256	9 708	-1 548	-13,75%
Nové Zámky	11 303	9 634	-1 668	-14,76%
Stará Ľubovňa	3 824	3 220	-604	-15,80%
Trenčín	27 022	22 625	-4 397	-16,27%
Michalovce	9 095	7 242	-1 853	-20,37%
Poprad	29 677	23 411	-6 266	-21,11%
Trebišov	7 505	5 834	-1 671	-22,26%
Rožňava	10 212	7 813	-2 398	-23,49%
Humenné	7 209	5 508	-1 702	-23,60%
Čadca	11 306	8 596	-2 709	-23,96%
Žiar nad Hronom	7 074	5 337	-1 737	-24,55%
Zvolen	11 386	8 571	-2 816	-24,73%
Vranov nad Topľou	6 000	4 509	-1 490	-24,84%
Svidník	3 938	2 911	-1 027	-26,08%
Levice	12 680	9 040	-3 640	-28,70%
Bardejov	7 081	5 021	-2 060	-29,09%
Veľký Krtíš	2 887	1 982	-906	-31,37%
Bratislava	281 119	191 919	-89 201	-31,73%
Dolný Kubín	12 865	8 703	-4 161	-32,35%
Prievidza	32 151	21 192	-10 959	-34,09%
Považská Bystrica	42 062	25 698	-16 364	-38,90%
Senica	18 898	11 185	-7 713	-40,81%
Liptovský Mikuláš	20 445	11 958	-8 487	-41,51%
Rimavská Sobota	6 307	3 071	-3 237	-51,31%
SP pobočky	932 221	752 699	-179 522	-19,26%
Ústredie	48 735	53 687	4 951	10,16%
SP spolu	980 956	806 385	-174 570	-17,80%

Vydané rozhodnutia o povolení splátok dlžných súm v roku 2019

stav k	počet povolených splátkových kalendárov	suma na ktorú boli vydané rozhodnutia o povolení splátok dlžných súm (tis. Eur)	Celková vymožená suma (tis. Eur)
31.1.2019	232	394	13
28.2.2019	420	663	51
31.3.2019	621	1 020	104
30.4.2019	803	1 292	165
31.5.2019	993	1 565	255
30.6.2019	1 180	1 882	351
31.7.2019	1 334	2 131	465
31.8.2019	1 535	2 423	569
30.9.2019	1 839	2 962	700
31.10.2019	2 201	3 548	838

Prehľad pohľadávok vymáhaných prostredníctvom správneho výkonu

Sumárny prehľad pohľadávok vymáhaných správnym výkonom od 01. 01. 2019 do 31.10.2019			
dátum	počet rozhodnutí	výška vymáhanej pohľadávky v exekučnom konaní v tis. Eur	úhrady v tis. Eur
31.1.2019	15 323	11 802	1 469
28.2.2019	21 287	19 990	5 010
31.3.2019	28 693	29 012	9 533
30.4.2019	37 761	37 544	14 178
31.5.2019	46 832	45 547	19 289
30.6.2019	55 047	53 513	23 529
31.7.2019	64 368	62 927	28 430
31.8.2019	71 631	72 767	33 684
30.9.2019	82 952	86 803	39 387
31.10.2019	96 474	101 848	46 049

Typ zdravotníckeho zariadenia	Forma zdravotníckeho zariadenia (S/V)	Pobočka	Názov zdravotníckeho zariadenia, sídlo	IČO	Pohľadávka na poistnom k 30. septembru 2019	Pohľadávka na poistnom k 31. októbri 2019	Rozdiel pohľadávky na poistnom 10_2019 - 9_2019
1	S	Banská Bystrica	Fakultná nemocnica s poliklinikou F. D. Roosevelta Banská Bystrica	00165549	18 788 823,06	19 580 685,59	791 862,53
1	S	Bratislava	Národný ústav detských chorôb Bratislava	00607231	15 412 687,93	15 980 528,53	567 840,60
1	S	Bratislava	Univerzitná nemocnica Bratislava	31813861	67 427 495,03	69 695 821,19	2 268 326,16
1	S	Košice	Detská fakultná nemocnica Košice	00606715	1 454 691,76	1 568 406,53	113 714,77
1	S	Košice	Univerzitná nemocnica L. Pasteura Košice	00606707	35 173 852,79	36 331 576,05	1 157 723,26
1	S	Martin	Univerzitná nemocnica Martin	00365327	12 224 263,47	13 126 097,96	901 834,49
1	S	Prešov	Fakultná nemocnica J. A. Reimana Prešov	00610577	13 182 638,98	13 782 638,98	600 000,00
1	S	Trnava	Fakultná nemocnica Trnava	00610381	13 536 308,76	14 003 401,02	467 092,26
1	S	Žilina	Fakultná nemocnica s poliklinikou Žilina	17335825	15 290 580,06	15 739 094,69	448 514,63
3	S	Poprad	Nemocnica Poprad, a.s.	36513458	0,00	1,10	1,10
7	S	Bratislava	Národná transfúzna služba SR, Bratislava	30853915	4 323 281,19	4 475 393,71	152 112,52
8	V	Dolný Kubín	Dolnooravská nemocnica s poliklinikou MUDr. L. N. Jégého Dolný Kubín	00634905	309 085,09	309 085,09	0,00
8	V	Považská Bystrica	Nemocnica s poliklinikou v Považskej Bystrici	00610411	7 737 846,45	7 996 938,41	259 091,96
8	V	Prievidza	Nemocnica s poliklinikou Prievidza so sídlom v Bojniciach	17335795	8 710 500,00	9 001 500,00	291 000,00
8	V	Senica	Nemocnica s poliklinikou Myjava	00610721	1 414 968,16	1 414 968,16	0,00
11	V	Považská Bystrica	Nemocnica s poliklinikou Ilava, n.o.	36119385	561 058,07	601 058,07	40 000,00
11	V	Trenčín	Nemocnica s poliklinikou Nové Mesto nad Váhom, n.o.	36119369	1 682 967,35	1 709 993,90	27 026,55
11	V	Trnava	Nemocnica A. Wintera n.o. Piešťany	36084221	490 699,12	490 347,06	-352,06
11	V	Veľký Krtíš	Všeobecná nemocnica s poliklinikou, n.o., Veľký Krtíš	31908977	103 760,11	104 135,00	374,89
Spolu					217 825 507,38	225 911 671,04	8 086 163,66

Legenda:

Typ zdravotníckeho zariadenia

- 1 ZZ zostávajúce v pôsobnosti MZ SR - Fakultné nemocnice
- 2 ZZ zostávajúce v pôsobnosti MZ SR - Vysokošpecializované odborné ústavy
- 3 ZZ zostávajúce v pôsobnosti MZ SR - Nemocnice s poliklinikou III. typu
- 4 ZZ zostávajúce v pôsobnosti MZ SR - Psychiatrické nemocnice
- 5 ZZ zostávajúce v pôsobnosti MZ SR - Psychiatrické liečebne
- 6 ZZ zostávajúce v pôsobnosti MZ SR - Odborné liečebné ústavy
- 7 ZZ zostávajúce v pôsobnosti MZ SR - Iné zariadenia
- 8 ZZ prechádzajúce na VÚC - Nemocnice s poliklinikou II. typu
- 9 ZZ prechádzajúce na VÚC - Polikliniky prechádzajúce na VÚC
- 10 ZZ prechádzajúce na obce a mestá
- 11 ZZ transformované na neziskové organizácie
- 12 Novovzniknutá nezisková organizácia
- 13 Rozpočtová organizácia vytvorená VÚC za účelom prevzatia pohľadávok ZZ

Forma zdravotníckeho zariadenia (S/V)

- S ZZ v pôsobnosti MZ SR
- V ZZ prechádzajúce na VÚC, obce a mestá, neziskové organizácie

Pobočka	Typ ZZ	Forma ZZ (S/V)	Názov zdravotnickeho zariadenia, sídlo	IČO	Platenie bežného poisťného	Pohľadávka na poisťnom k 31.10.2019	Spôsob zabezpečenia pohľadávky	Dátum zriadenia záložného práva	Suma na ktorú bolo záložné právo zriadené	Exekúcia				Splátkový kalendár			Suma mesačnej úhrady dobrovoľných splátok	
										Dátum podania návrhu na vykonanie exekúcie	Meno konajúceho exekútora	Číslo exekučného konania	Výška uplatnenej sumy	Výška vymoženej sumy	Dátum vydania rozhodnutia o povolení splátok dlžných súm v zmysle § 146 zákona o sociálnom poistení	Suma na ktorú bolo splácanie povolené		Suma úhrady na základe povolenia splátok dlžných súm
Banská Bystrica	1	S	Fakultná nemocnica s poliklinikou F. D. Roosevelta Banská Bystrica	00165549	C	19 580 685,59	-	-	0,00	-	-	-	0,00	0,00	-	0,00	0,00	0,00
Bratislava	1	S	Národný ústav detských chorôb Bratislava	00607231	C	15 980 528,53	-	-	0,00	-	-	-	0,00	0,00	-	0,00	0,00	0,00
Bratislava	1	S	Univerzitná nemocnica Bratislava	31813861	C	69 695 821,19	-	-	0,00	-	-	-	0,00	0,00	-	0,00	0,00	0,00
Bratislava	7	S	Národná transfúzna služba SR, Bratislava	30853915	C	4 475 393,71	-	-	0,00	-	-	-	0,00	0,00	-	0,00	0,00	0,00
Dolný Kubín	8	V	Dolnooravská nemocnica s poliklinikou MUDr. I. N. Jегého Dolný Kubín	00634905	A	309 085,09	-	-	0,00	-	-	-	0,00	0,00	-	0,00	0,00	0,00
Košice	1	S	Detská fakultná nemocnica Košice	00606715	C	1 568 406,53	-	-	0,00	-	-	-	0,00	0,00	-	0,00	0,00	0,00
Košice	1	S	Univerzitná nemocnica L. Pasteura Košice	00606707	C	36 331 576,05	-	-	0,00	-	-	-	0,00	0,00	-	0,00	0,00	0,00
Martin	1	S	Univerzitná nemocnica Martin	00365327	C	13 126 097,96	-	-	0,00	-	-	-	0,00	0,00	-	0,00	0,00	0,00
Poprad	3	S	Nemocnica Poprad, a.s.	36513458	A	1,10	-	-	0,00	-	-	-	0,00	0,00	-	0,00	0,00	0,00
Považská Bystrica	8	V	Nemocnica s poliklinikou v Považskej Bystrici	00610411	C	7 996 938,41	-	-	0,00	-	-	-	0,00	0,00	-	0,00	0,00	0,00
Považská Bystrica	11	V	Nemocnica s poliklinikou Ilava, n.o.	36119385	C	601 058,07	zmluvné záložné právo	15.6.2011	953 444,16	-	-	-	0,00	0,00	-	0,00	0,00	0,00
Prešov	1	S	Fakultná nemocnica J. A. Reimana Prešov	00610577	C	13 782 638,98	-	-	0,00	-	-	-	0,00	0,00	-	0,00	0,00	0,00
Prievidza	8	V	Nemocnica s poliklinikou Prievidza so sídlom v Bojniciach	17335795	C	9 001 500,00	-	-	0,00	-	-	-	0,00	0,00	-	0,00	0,00	0,00
Senica	8	V	Nemocnica s poliklinikou Myjava	00610721	C	1 414 968,16	-	-	0,00	-	-	-	0,00	0,00	-	0,00	0,00	0,00
Trenčín	11	V	Nemocnica s poliklinikou Nové Mesto nad Váhom, n.o.	36119369	N	1 709 993,90	zmluvné záložné právo	9.4.2015	134 466,00	-	-	-	0,00	0,00	-	0,00	0,00	0,00
Tnava	1	S	Fakultná nemocnica Tnava	00610381	C	14 003 401,02	-	-	0,00	-	-	-	0,00	0,00	-	0,00	0,00	0,00
Tnava	11	V	Nemocnica A. Wintera n.o. Piešťany	36084221	A	490 347,06	-	-	0,00	-	-	-	0,00	0,00	-	0,00	0,00	0,00
Veľký Krtíš	11	V	Všeobecná nemocnica s poliklinikou, n.o., Veľký Krtíš	31908977	C	104 135,00	-	-	0,00	-	-	-	0,00	0,00	-	0,00	0,00	0,00
Žilina	1	S	Fakultná nemocnica s poliklinikou Žilina	17335825	C	15 739 094,69	-	-	0,00	-	-	-	0,00	0,00	-	0,00	0,00	0,00
Spolu						225 911 671,04			1 087 910,16				0,00	0,00		0,00	0,00	0,00

Legenda:

Typ zdravotnickeho zariadenia

- 1 ZZ zostávajúce v pôsobnosti MZ SR - Fakultné nemocnice
- 2 ZZ zostávajúce v pôsobnosti MZ SR - Vysokospecializované odborné ústavy
- 3 ZZ zostávajúce v pôsobnosti MZ SR - Nemocnice s poliklinikou III. typu
- 4 ZZ zostávajúce v pôsobnosti MZ SR - Psychiatrické nemocnice
- 5 ZZ zostávajúce v pôsobnosti MZ SR - Psychiatrické liečebne
- 6 ZZ zostávajúce v pôsobnosti MZ SR - Odborné liečebné ústavy
- 7 ZZ zostávajúce v pôsobnosti MZ SR - Iné zariadenia
- 8 ZZ prechádzajúce na VÚC - Nemocnice s poliklinikou II. typu
- 9 ZZ prechádzajúce na VÚC - Polikliniky prechádzajúce na VÚC
- 10 ZZ prechádzajúce na obce a mestá
- 11 ZZ transformované na neziskové organizácie
- 12 Novovzniknutá nezisková organizácia
- 13 Rozpočtová organizácia vytvorená VÚC za účelom prevzatia pohľadávok ZZ

Forma zdravotnickeho zariadenia (S/V)

- S ZZ v pôsobnosti MZ SR
- V ZZ prechádzajúce na VÚC, obce a mestá, neziskové organizácie

Platenie bežného poisťného

- A plati
- C čiastočne (za zamestnancov)
- N neplati
- X ukončená registrácia

Výdavky Sociálnej poisťovne rok 2019

v tis. Eur

Ukazovateľ	Január	Február	Marec	Apríl	Máj	Jún	Júl	August	September	Október	Január až október 2019
VÝDAVKY CELKOM	675 994	704 016	696 270	752 859	715 756	675 934	713 289	747 413	675 994	818 218	7 175 743
v tom:											
základný fond nemocenského poistenia	61 554	63 272	63 889	66 679	62 945	62 757	61 531	62 638	62 307	61 092	628 664
základný fond starobného poistenia	505 924	527 817	522 222	567 525	534 927	499 832	536 788	565 679	503 946	628 643	5 393 303
základný fond invalidného poistenia	76 124	78 596	77 182	84 116	80 605	73 991	79 179	81 976	72 898	91 502	796 169
dôchodkové poistenie spolu	582 048	606 413	599 404	651 641	615 532	573 823	615 966	647 656	576 844	720 145	6 189 472
základný fond úrazového poistenia	3 997	4 147	4 172	4 512	4 456	4 456	4 532	4 191	4 227	4 247	42 937
základný fond garančného poistenia	2 239	1 418	1 462	1 500	1 495	2 005	953	2 120	1 418	853	15 463
základný fond poistenia v nezamestnanosti	16 330	17 459	15 839	16 634	16 064	17 746	17 368	18 855	19 825	19 188	175 308
správny fond	9 826	11 307	11 504	11 893	15 264	15 147	12 938	11 954	11 373	12 693	123 899
v tom: investičné výdavky	59	32	136	92	1 492	199	186	45	351	235	2 827
prevádzkové náklady	9 767	11 275	11 368	11 801	13 772	14 948	12 752	11 909	11 022	12 458	121 072

Výdavky Sociálnej poisťovne

v tis. Eur

Druh dávky	Schválený rozpočet na rok 2019	Časový rozpis rozpočtu na január až október 2019	Skutočnosť január až október		Rozdiel		% plnenia		Index 4/3
			2018	2019	4-2	4-3	4/1	4/2	
			3	4	5	6	7	8	
a	1	2	3	4	5	6	7	8	9
Základný fond nemocenského poistenia									
nemocenské	414 840	344 975	324 840	364 329	19 354	39 489	87,82	105,61	112,16
ošetrovné	18 248	15 023	14 119	16 352	1 329	2 233	89,61	108,85	115,82
vyrovňavacia dávka	116	100	75	69	-31	-6	59,48	69,00	92,00
materské	257 170	210 045	207 268	247 914	37 869	40 646	96,40	118,03	119,61
zúčtovanie dávok § 112	0	0	-10	0	0	10	0,00	0,00	0,00
Celkom výdavky ZFNP	690 374	570 143	546 292	628 664	58 521	82 372	91,06	110,26	115,08
Základný fond starobného poistenia									
starobný dôchodok	5 714 038	4 803 967	4 559 086	4 835 138	31 171	276 052	84,62	100,65	106,05
predčasný starobný dôchodok	108 787	91 460	79 049	76 465	-14 995	-2 584	70,29	83,60	96,73
vdovský dôchodok	505 909	425 334	411 886	431 880	6 546	19 994	85,37	101,54	104,85
vdovecký dôchodok	54 855	46 118	44 549	48 538	2 420	3 989	88,48	105,25	108,95
sirotský dôchodok	2 101	1 766	1 258	1 215	-551	-43	57,83	68,80	96,58
zúčtovanie dávok § 112, ods.9	0	40	40	67	67	27	0,00	0,00	x
Spolu	6 385 690	5 368 645	5 095 868	5 393 303	24 658	297 435	84,46	100,46	105,84
Základný fond invalidného poistenia									
invalidný dôchodok	785 520	661 726	654 867	674 108	12 382	19 241	85,82	101,87	102,94
vdovský dôchodok	103 950	87 568	80 994	81 330	-6 238	336	78,24	92,88	100,41
vdovecký dôchodok	15 704	13 229	11 675	11 981	-1 248	306	76,29	90,57	102,62
sirotský dôchodok	36 177	30 475	28 265	28 519	-1 956	254	78,83	93,58	100,90
zúčtovanie dávok § 112, ods.9	0	0	219	231	231	12	0,00	0,00	105,48
Spolu	941 351	792 998	776 020	796 169	3 171	20 149	84,58	100,40	102,60
Dôchodkové dávky celkom									
starobný dôchodok	5 714 038	4 803 967	4 559 086	4 835 138	31 171	276 052	84,62	100,65	106,05
predčasný starobný dôchodok	108 787	91 460	79 049	76 465	-14 995	-2 584	70,29	83,60	96,73
invalidný dôchodok	785 520	661 726	654 867	674 108	12 382	19 241	85,82	101,87	102,94
vdovský dôchodok	609 859	512 902	492 880	513 210	308	20 330	84,15	100,06	104,12
vdovecký dôchodok	70 559	59 347	56 224	60 519	1 172	4 295	85,77	101,97	107,64
sirotský dôchodok	38 278	32 241	29 523	29 734	-2 507	211	77,68	92,22	100,71
zúčtovanie dávok § 112, ods.9	0	0	259	298	298	39	0,00	0,00	115,06
Celkom	7 327 041	6 161 643	5 871 888	6 189 472	27 829	317 584	84,47	100,45	105,41
Základný fond úrazového poistenia									
úrazový príplatok	5 523	4 609	4 341	4 544	-65	203	82,27	98,59	104,68
úrazová renta	30 492	25 494	22 425	22 951	-2 543	526	75,27	90,03	102,35
jednorazové vyrovanie	180	159	143	114	-45	-29	63,33	71,70	79,72
pozostalostná úrazová renta	399	336	287	265	-71	-22	66,42	78,87	92,33
jednorazové odškodnenie	583	513	405	511	-2	106	87,65	99,61	126,17
pracovná rehabilitácia a rehabilitačné	0	0	0	0	0	0	0	0	0
rekvalifikácia a rekvalifikačné	0	0	0	0	0	0	0	0	0
náhrada za bolesť a náhrada za sŕaženie									
spoločenského uplatnenia	15 548	13 065	11 976	11 462	-1 603	-514	74	88	96
náhrada nákladov spojených s liečením	128	100	97	124	24	27	96,88	124,00	127,84
náhrada nákladov spojených s pohrebnom	46	44	49	33	-11	-16	71,74	75,00	67,35
výplata poisťných plnení m.r.	101	93	137	54	-39	-83	53,47	58,06	x
zúčtovanie dávok § 112	0	0	-26	-62	-62	-36	0,00	0,00	x
18% prevod do ZFSP za pob.úrazovej renty	2 700	2 187	2 728	2 941	754	213	108,93	134,48	107,81
Celkom	55 700	46 600	42 562	42 937	-3 663	375	77,09	92,14	100,88
Základný fond garančného poistenia									
Výdavky na dávku garančného poistenia	968	893	2 300	1 667	774	-633	172,21	186,67	72,48
Úhrada príspevkov na SDS	13 100	10 989	12 011	13 796	2 807	1 785	105,31	125,54	114,86
Celkom	14 068	11 882	14 311	15 463	3 581	1 152	109,92	130,14	108,05
Základný fond poistenia v nezamestnanosti									
výdavky na dávku v nezamestnanosti	165 248	135 567	150 749	175 240	39 673	24 491	106,05	129,26	116,25
zúčtovanie dávok § 112	0	0	-223	-237	-237	-14	0,00	0,00	106,28
refundácia dávky v nezamestnanosti do EÚ	0	0	246	305	305	59	0,00	0,00	123,98
Celkom	165 248	135 567	150 772	175 308	39 741	24 536	106,09	129,31	116,27

Prehľad o príjmoch a výdavkoch Sociálnej poisťovne na dávky, ktoré hradí štát v roku 2019

Kapitola štátneho rozpočtu MPSVR SR

v tis. Eur

Ukazovateľ	Schválený rozpočet na rok 2019	Rozpis rozpočtu na január až október 2019	Skutočnosť za január až október 2019	% plnenia 3/1	% plnenia 3/2
a	1	2	3	4	5
PRÍJMY	86 949	72 458	77 388	89,00	106,80
VÝDAVKY	86 949	72 458	79 511	91,45	109,73
v tom:					
a/ dôchodok manželky	84	70	55	65,48	78,57
b/ sociálny dôchodok	4 080	3 400	3 502	85,83	103,00
c/ zvýšenie dôchodku z dôvodu JZP	23	19	11	48,25	57,89
d/ zvýšenie dôchodku pre bezvládnosť	2 880	2 400	2 428	84,31	101,17
e/ zvýšenie dôchodku z dôvodu účasti v odboji a rehabilitácie */	2 916	2 430	2 494	85,53	102,63
f/ dávky podľa § 271	0	0	0	.	.
g/ odškodnenie prac. úrazov a chorôb z povolania zamestnancov zrušených zamestnávateľov, ktorých zakladateľom bol štát alebo FNM SR	399	333	318	79,70	95,64
h/ plnenia vyplývajúce zo zodpovednosti zamestnávateľa za škodu pri pracovnom úraze a chorobe z povolania vzniknuté pred 1. aprílom 2002 u zamestnávateľa, ktorý mal podľa osobitného predpisu postavenie štátneho orgánu	33	28	35	106,06	127,27
i/ úrazové dávky poskytované fyzickým osobám uvedeným v § 17 ods. 2 a 3 zákona o sociálnom poistení	6	5	0	0,00	0,00
j/ príplatok k dôchodku za štátnu službu	352	293	592	168,39	202,07
k/ plnenia podľa § 293o ods.6	0	0	13	.	.
l/ vianočný príspevok a úhrada nákladov spojená s jeho výplatom	0	0	1 939	.	.
m/ príplatok k dôchodku politickým väzňom podľa zákona č. 274/2007 Z.z.v znení neskorších predpisov **/	1 602	1 335	1 361	84,96	101,95
jednorázový finančný príspevok politickým väzňom podľa zákona č. 462/2002 Z. z.	0	0	0	.	.
invalidné dôchodky podľa §70 ods.2 (invalidi z mladosti) (§168a)	57 497	47 914	51 706	89,93	107,91
zvýšenie sumy starobného dôchodku a sumy invalidného dôchodku vyplácaného po dovŕšení dôchodkového veku na sumu minimálneho dôchodku podľa § 82b zákona o sociálnom poistení a úhrada výdavkov spojených s konaním o nároku	16 200	13 500	14 430	89,07	106,89
vyrovňovací príplatok podľa §69b až 69d zákona o sociálnom poistení	804	670	570	70,90	85,07
o) príspevok športovému reprezentantovi a úhrada výdavkov spojených s jeho výplatom	74	62	57	76,61	91,94
ROZDIEL PRÍJMOV A VÝDAVKOV	.	.	-2 123	.	.

*/ v dávke zvýšenie dôchodku z titulu rehabilitácie sú zahrnuté aj finančné prostriedky, poskytované ako príplatok k dôchodku podľa § 7 zákona č. 305/1999 Z.z.

**/ v dávke príplatok k dôchodku politickým väzňom podľa zákona č. 274/2007 Z.z.v znení neskorších predpisov je zahrnutý príspevok aj pre osoby pozostalé po popravenom alebo zomretom politickom väzňovi počas výkonu trestu podľa zákona č. 272/2008 Z.z., ktorým sa mení a dopĺňa zákon č. 274/2007 Z.z.

Kapitola štátneho rozpočtu MO SR

v tis. Eur

Ukazovateľ	Skutočnosť za január až október 2019
a	1
príspevok účastníkom národného boja za oslobodenie a vdovám a vdovcom po týchto osobách podľa článku III. bod 2 zákona č. 285/2009 Z. z. a na úhradu výdavkov spojených s jeho výplatom	1 572
Finančné prostriedky poukázané MO SR	1 280
Rozdiel - príjmov a výdavkov (pohľadávka voči MO SR)	-292

Prehľad o zostatkoch finančných prostriedkov na bežných účtoch v Štátnej pokladnici dňa 31.10.2019

Účet	Číslo bežného účtu v Štátnej pokladnici	Zostatok v tis. Eur				Obraty v tis. Eur	
		Bežný účet	z toho Cash pooling	Termínovaný vklad	Spolu	Kredit	Debet
a	1		3	4	5	6	7
nemocenského poistenia (ZFNP)	7000165528	13 696	13 696	0	13 696	1 527	0
dôchodkového poistenia (účet ZFDP)	7000164541	74 911	74 911	0	74 911	18 783	109 736
garančného poistenia (ZFGP)	7000165552	14 904	14 904	0	14 904	0	0
poistenia v nezamestnanosti (ZFPvN)	7000165544	35 177	35 177	0	35 177	36	0
úrazového poistenia (ZFÚP)	7000165536	25 861	25 861	0	25 861	0	0
Spolu účty základných fondov v ústredí		164 549	164 549	0	164 549	20 346	109 736
rezervného fondu solidarity (RFS)	7000164533	42 901	42 901	0	42 901	3	0
Spolu disponibilné zdroje v ústredí na výplatu dávok		207 450	207 450	0	207 450	20 349	109 736
Ostatné účty spolu		155 828	50 460	0	155 828	71 917	22 805
v tom:							
v pobočkách na výplatu dávok realizovaných pobočkami		104 462	104 462	0	104 462	30 488	22 796
centrálny účet ústredia	7000164322	9	0	0	9	0	0
osob.účet zákl.fondu prís. na star.dôch.spor SocP	7000181034	5	0	0	5	0	5
správny fond	7000164314	50 460	50 460	0	50 460	41 429	0
účet zdaňovanej činnosti SP	7000164509	0	0	0	0	0	0
sociálny fond SP	7000164525	191	0	0	191	0	0
účet osobitných prostriedkov SP	7000164517	515	0	0	515	0	4
BÚ-ESF-SP	7000293052	0	0	0	0	0	0
účet EESSI	7000571411	186	0	0	186	0	0
účet MUSP	7000600753	0	0	0	0	0	0
účet MoDA	7000626515	0	0	0	0	0	0
S p o l u všetky účty		363 092	362 372	0	363 092	92 266	132 541

Presuny realizované na krytie výplat dôchodkových dávok v roku 2019 vo výške 1 871 mil. Eur.

v tom :

v tis. Eur

rok 2019	z RFS	zo ZFNP	zo ZFPvN	zo ZFÚP	zo ZFGP	zo ZFIP	do ZFSP
1. štvrťrok	275 000					190 000	465 000
2. štvrťrok	325 000		115 000	46 000	10 000	150 000	646 000
3. štvrťrok	250 000		70 000	40 000	10 000	145 000	515 000
4. štvrťrok	155 000		15 000	15 000		60 000	245 000
s p o l u	1 005 000	0	200 000	101 000	20 000	545 000	1 871 000

Mesačný vývoj použitia správneho fondu celkom za rok 2018 a 2019

v Eur

Ukazovatele	ROK 2018												
	Rožpočet	SKUTOČNOSŤ											
		Január	Február	Marec	April	Máj	Jún	Júl	August	September	Október	November	December
a	1	2	3	4	5	6	7	8	9	10	11	12	13
Správny fond celkom	163 864 272	8 633 836	9 901 804	10 626 706	11 269 243	9 604 644	14 037 689	11 289 045	11 870 916	9 682 953	13 159 569	16 876 372	26 250 307

v Eur

Ukazovatele	ROK 2019												
	Upravený rožpočet	SKUTOČNOSŤ											
		Január	Február	Marec	April	Máj	Jún	Júl	August	September	Október	November	December
a	1	2	3	4	5	6	7	8	9	10	11	12	13
Správny fond celkom	175 336 170	9 826 355	11 306 531	11 503 951	11 892 847	15 264 661	15 146 603	12 938 079	11 953 597	11 372 990	12 693 513		

Časový vývoj použitia správneho fondu v jednotlivých mesiacoch v roku 2018 a 2019

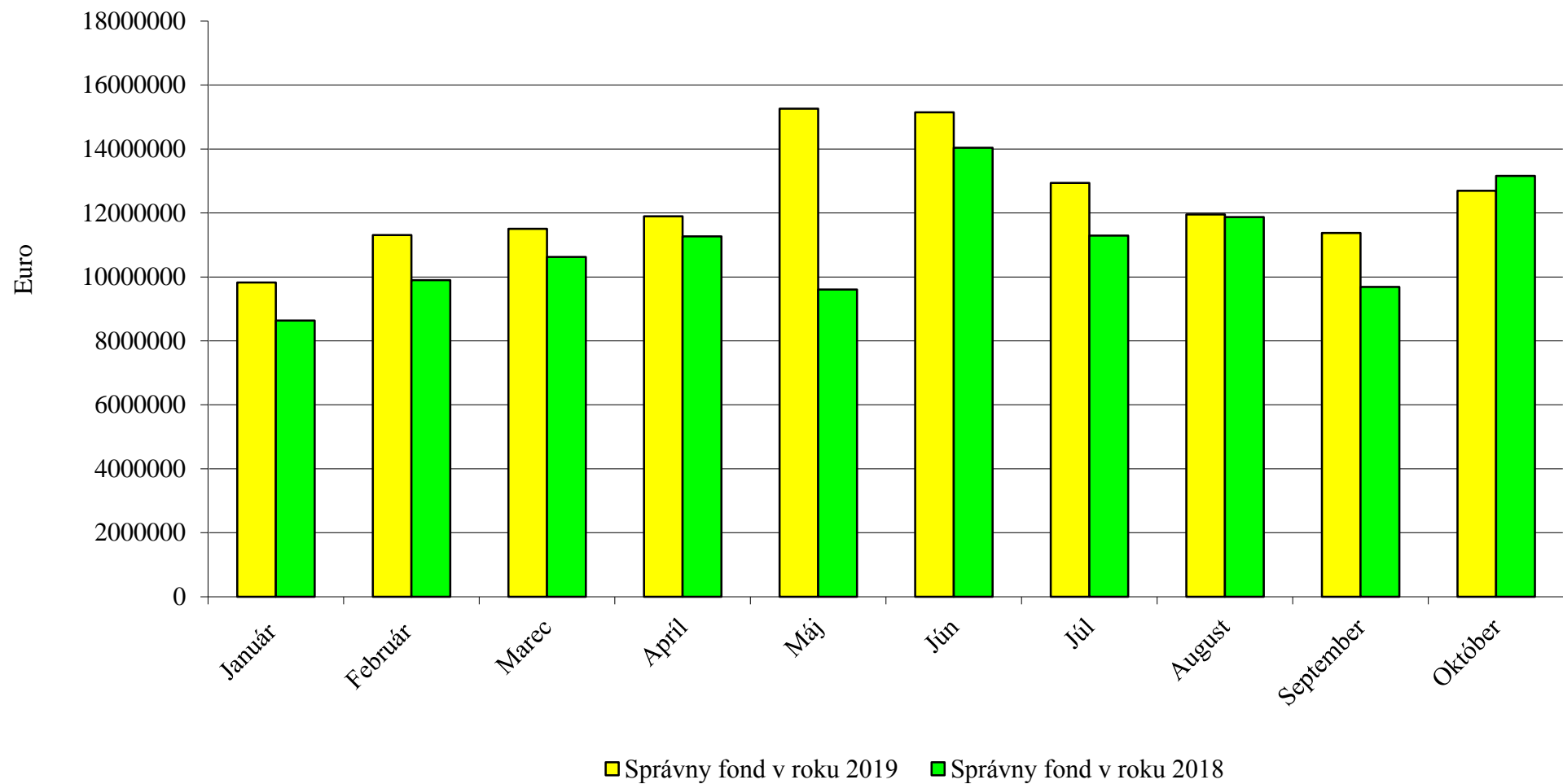

Vyhodnotenie plnenia upraveného rozpočtu správneho fondu Sociálnej poisťovne za január až október 2019

Org. útvary SP	Spotrebované nákupy	Služby	Osobné náklady	Dane a poplatky	Ostatné náklady	Bežné výdavky	Kapitálové výdavky	Výdavkové finančné operácie	Správny fond SPOLU
Ústredie SP (132)									
Rozpis rozpočtu 2019	631 610	11 294 440	24 213 347	140 461	940 865	37 220 723	1 820 000		39 040 723
Rozpis rozpočtu na rok 2019 po úpravách k 31.10.2019	1 704 511	28 682 424	48 684 788	145 461	2 720 772	81 937 956	11 042 678	15 000	92 995 634
Skutočnosť	1 023 222	17 388 321	34 233 543	112 356	2 263 075	55 020 517	2 826 873	6 664	57 854 054
% Plnenia z URR	60,03	60,62	70,32	77,24	83,18	67,15	25,60	44,43	62,21
Pol. obj. Nevädzová (134)									
Rozpis rozpočtu 2019	79 030	56 100				135 130			135 130
Rozpis rozpočtu na rok 2019 po úpravách k 31.10.2019	79 030	56 100				135 130			135 130
Skutočnosť	66 337	2 507				68 844			68 844
% Plnenia z URR	83,94	4,47				50,95			50,95
DaRZ Staré Hory(136)									
Rozpis rozpočtu 2019	86 257	32 210	1 050	418		119 935			119 935
Rozpis rozpočtu na rok 2019 po úpravách k 31.10.2019	86 257	32 210	1 050	418		119 935			119 935
Skutočnosť	39 878	13 462	29	305		53 674			53 674
% Plnenia z URR	46,23	41,79	2,76	72,97		44,75			44,75
DaRZ Pavčina Lehota (137)									
Rozpis rozpočtu 2019	42 262	18 644	475	228		61 609			61 609
Rozpis rozpočtu na rok 2019 po úpravách k 31.10.2019	37 262	23 644	475	228		61 609			61 609
Skutočnosť	19 978	8 407	18	216		28 619			28 619
% Plnenia z URR	53,61	35,56	3,79	94,74		46,45			46,45
Dozorná rada (133)									
Rozpis rozpočtu 2019		2 950	164 944			167 894			167 894
Rozpis rozpočtu na rok 2019 po úpravách k 31.10.2019		2 950	164 944			167 894			167 894
Skutočnosť		1 664	129 216			130 880			130 880
% Plnenia z URR		56,41	78,34			77,95			77,95
ÚSTREDIE SPOLU									
Rozpis rozpočtu 2019	839 159	11 404 344	24 379 816	141 107	940 865	37 705 291	1 820 000		39 525 291
Rozpis rozpočtu na rok 2019 po úpravách k 31.10.2019	1 907 060	28 797 328	48 851 257	146 107	2 720 772	82 422 524	11 042 678	15 000	93 480 202
Skutočnosť	1 149 415	17 414 361	34 362 806	112 877	2 263 075	55 302 534	2 826 873	6 664	58 136 071
% Plnenia z URR	60,27	60,47	70,34	77,26	83,18	67,10	25,60	44,43	62,19
Pobočky SP (132)									
Rozpis rozpočtu 2019	2 216 470	7 167 983	58 298 931	162 241	129 084	67 974 709			67 974 709
Rozpis rozpočtu na rok 2019 po úpravách k 31.10.2019	2 427 654	8 738 642	70 308 089	227 400	154 143	81 855 928		40	81 855 968
Skutočnosť	1 842 155	6 907 633	56 679 605	212 796	120 822	65 763 011		45	65 763 056
% Plnenia z URR	75,88	79,05	80,62	93,58	78,38	80,34		112,50	80,34
SPRÁVNY FOND SPOLU									
Rozpis rozpočtu 2019	3 055 629	18 572 327	82 678 747	303 348	1 069 949	105 680 000	1 820 000		107 500 000
Rozpis rozpočtu na rok 2019 po úpravách k 31.10.2019	4 334 714	37 535 970	119 159 346	373 507	2 874 915	164 278 452	11 042 678	15 040	175 336 170
Skutočnosť	2 991 570	24 321 994	91 042 411	325 673	2 383 897	121 065 545	2 826 873	6 709	123 899 127
% Plnenia z URR	69,01	64,80	76,40	87,19	82,92	73,70	25,60	44,61	70,66

Objednávky a nezaplatené faktúry za celú Sociálnu poisťovňu k 18. novembru 2019

Euro

Ukazovateľ	Upravený rozpočet na rok 2019	Objednávky v systéme SAP(modul MM)	Faktúry došlé v SAPe	Výdavky k 18. novembru 2019	Skutočnosť bez objednávok	Skutočnosť vrátane objednávok	Rozdiel (stl.1 minus stl.6)
a	1	2	3	4	5	6	7
Správny fond celkom	175 336 170	4 794 663	9 018 425	115 172 450	124 190 875	128 985 538	46 350 632

Vyhodnotenie plnenia upraveného rozpisu rozpočtu kapitálových výdavkov (nákladov) správneho fondu Sociálnej poisťovne za január až október 2019 v štruktúre funkčnej a ekonomickej klasifikácie

v Eur

Funkčná klasifikácia	Ekonomická klasifikácia				Text	Rozpis rozpočtu na rok 2019	Rozpis rozpočtu na rok 2019 po úpravách k 31.10.2019	Skutočnosť za január až október 2019	% plnenia (3 : 2)
	Hlavná kategória	Kategória	Položka	Podpo- ložka					
oddiel/skupina/ trieda/podtrieda	b	c	d	e	f	1	2	3	4
10.9.0	700				Kapitálové výdavky	1 820 000	11 042 678	2 826 873	25,60
10.9.0		710			Obstarávanie kapitálových aktív	1 820 000	11 042 678	2 826 873	25,60
<i>10.9.0</i>			<i>711</i>		<i>Nákup pozemkov a nehmotných aktív</i>	<i>1 226 666</i>	<i>3 341 665</i>	<i>103 666</i>	<i>3,10</i>
				711001	Pozemkov	-	39 900	-	-
				711003	Softvéru	1 226 666	3 301 765	103 666	3,14
<i>10.9.0</i>			<i>712</i>		<i>Nákup budov, objektov alebo ich častí</i>	-	-	-	-
				712001	Budov, objekov alebo ich častí	-	-	-	-
<i>10.9.0</i>			<i>713</i>		<i>Nákup strojov, prístrojov, zariadení, techniky a náradia</i>	<i>33 334</i>	<i>3 067 501</i>	<i>434 455</i>	<i>14,16</i>
				713001	Interiérového vybavenia	-	-	-	-
				713002	Výpočtovej techniky	23 334	2 170 038	358 108	16,50
				713003	Telekomunikačnej techniky	-	137 947	65 947	47,81
				713004	Prevádzkových strojov, prístrojov, zariadení, techniky a náradia	10 000	10 000	7 560	75,60
				713005	Špeciálnych strojov, prístrojov, zariadení, techniky, náradia a materiálu	-	749 516	2 840	0,38
<i>10.9.0</i>			<i>714</i>		<i>Nákup dopravných prostriedkov všetkých druhov</i>	<i>60 000</i>	<i>237 394</i>	<i>237 394</i>	<i>100,00</i>
				714001	Osobných automobilov	60 000	237 394	237 394	100,00
<i>10.9.0</i>			<i>716</i>		<i>Prípravná a projektová dokumentácia</i>	<i>110 590</i>	<i>211 990</i>	<i>47 994</i>	<i>22,64</i>
<i>10.9.0</i>			<i>717</i>		<i>Realizácia stavieb a ich technické zhodnotenie</i>	<i>389 410</i>	<i>4 184 128</i>	<i>2 003 364</i>	<i>47,88</i>
				717001	Realizácia nových stavieb	-	-	-	-
				717002	Rekonštrukcia a modernizácia	93 710	3 782 428	1 683 235	44,50
				717003	Prístavby, nadstavby, stavebné úpravy	295 700	401 700	320 129	79,69

Vyhodnotenie plnenia upraveného rozpočtu bežných výdavkov (nákladov) a výdavkových finančných operácií správneho fondu Sociálnej poisťovne, ústredie
za január až október 2019 v štruktúre funkčnej a ekonomickej klasifikácie

v Eur

Funkčná klasifikácia oddiel/skupina/ trieda/podtrieda	Ekonomická klasifikácia				Text	Rozpis rozpočtu na rok 2019	Rozpis rozpočtu na rok 2019 po úpravách k 31.10.2019	Skutočnosť za január až október 2019	% plnenia (3 : 2)
	Hlavná kategória	Kategória	Položka	Podpoložka					
a	b	c	d	e	f	1	2	3	4
10.9.0	600				Bežné výdavky	37 705 291	82 422 524	55 302 534	67,10
10.9.0		610			Mzdy, platy, služobné príjmy a ostatné osobné vyrovnania	16 938 881	33 640 974	23 898 451	71,04
10.9.0			611		Tarifný plat, osobný plat, základný plat vrátane ich náhrad	15 157 996	27 619 510	20 748 773	75,12
10.9.0			612		Priplatky	406 180	406 180	301 950	74,34
10.9.0				612002	Ostatné príplatky okrem osobných príplatkov	406 180	406 180	301 950	74,34
10.9.0			613		Náhrada za pracovnú pohotovosť	13 000	13 000	9 236	71,05
10.9.0			614		Odmeny	1 361 705	5 602 284	2 838 492	50,67
10.9.0		620			Poistné a príspevok do poisťovní	6 495 410	13 233 808	8 969 868	67,78
10.9.0		630			Tovary a služby	14 033 000	34 912 164	21 992 407	62,99
10.9.0			631		Cestovné náhrady	101 990	101 990	71 174	69,79
10.9.0				631001	Tuzemské pracovné cesty	61 990	61 990	51 326	82,80
10.9.0				631002	Zahraničné pracovné cesty	40 000	40 000	19 848	49,62
10.9.0			632		Energia, voda a komunikácie	3 346 969	8 271 250	6 262 992	75,72
10.9.0				632001	Energie	173 028	543 028	437 143	80,50
10.9.0				632002	Vodné, stočné	46 185	46 185	25 439	55,08
10.9.0				632003	Poštovné služby	2 253 407	5 377 537	4 265 966	79,33
10.9.0				632004	Komunikačná infraštruktúra	761 141	1 826 737	1 361 180	74,51
10.9.0				632005	Telekomunikačné služby	113 208	477 763	173 264	36,27
10.9.0			633		Materiál	600 956	1 346 981	718 742	53,36
10.9.0				633001	Interiérové vybavenie	91 962	134 462	93 407	69,47
10.9.0				633002	Výpočtová technika	30 000	50 000	144	0,29
10.9.0				633003	Telekomunikačná technika	1 000	30 000	1 907	6,36
10.9.0				633004	Prevádzkové stroje, prístroje, zariadenia, technika a náradie	15 469	45 469	33 525	73,73
10.9.0				633006	Všeobecný materiál	419 400	979 400	532 285	54,35
10.9.0				633009	Knihy, časopisy, noviny, učebnice, učebné pomôcky	7 700	7 700	2 351	30,53
10.9.0				633010	Pracovné odevy, obuv a pracovné pomôcky	13 125	39 526	2 943	7,45
10.9.0				633013	Softvér	10 000	48 124	46 124	95,84
10.9.0				633016	Reprezentačné	12 300	12 300	6 056	49,24
10.9.0			634		Dopravné	152 950	132 950	86 802	65,29
10.9.0				634001	Palivo, mazivá, oleje, špeciálne kvapaliny	64 300	54 300	32 464	59,79
10.9.0				634002	Servis, údržba, opravy a výdavky s tým spojené	49 700	39 700	18 991	47,84
10.9.0				634003	Poistenie	16 300	16 300	15 778	96,80
10.9.0				634004	Prepravné a nájom dopravných prostriedkov	21 600	21 600	18 713	86,63
10.9.0				634005	Karty, známky, poplatky	1 050	1 050	856	81,52
10.9.0			635		Rutinná a štandardná údržba	422 352	1 604 248	851 284	53,06
10.9.0				635001	Interiérového vybavenia	16 500	16 500	5 637	34,16
10.9.0				635002	Výpočtovej techniky	298 822	1 286 820	691 940	53,77
10.9.0				635003	Telekomunikačnej techniky	-	-	-	-
10.9.0				635004	Prevádzkových strojov, prístrojov, zariadení, techniky a náradia	74 010	78 908	34 201	43,34
10.9.0				635006	Budov, objektov alebo ich častí	33 020	222 020	119 506	53,83
10.9.0			636		Nájomné za nájom	174 771	576 000	485 694	84,32
10.9.0				636001	Nájomné budov, objektov alebo ich častí	168 771	570 000	482 339	84,62
10.9.0				636002	Nájomné prevádzkových strojov, prístrojov, zariadení, techniky a náradia	6 000	6 000	3 355	55,92
10.9.0			637		Služby	9 233 012	22 878 745	13 515 719	59,08
10.9.0				637001	Školenia, kurzy, semináre, porady, konferencie, sympóziá	25 030	25 030	18 833	75,24
10.9.0				637003	Propagácia, reklama a inzercia	10 000	10 000	8 084	80,84
10.9.0				637004	Všeobecné služby	387 434	720 167	470 190	65,29
10.9.0				637005	Špeciálne služby	43 122	33 172	8 424	25,39
10.9.0				637006	Náhrady	-	243 750	97 719	40,09
10.9.0				637007	Cestovné náhrady	450	450	217	48,22
10.9.0				637011	Štúdie, expertízy, posudky	33 040	7 040	1 742	24,74
10.9.0				637012	Poplatky a odvody	522 865	1 394 443	1 186 880	85,11
10.9.0				637014	Stravovanie	200 000	640 000	591 678	92,45
10.9.0				637015	Poistné	5 400	5 400	4 802	88,93
10.9.0				637016	Prídel do sociálneho fondu	400 000	379 622	303 329	79,90
10.9.0				637024	Vyrovnanie kurzových rozdielov	15 000	-	-	-
10.9.0				637026	Odmeny a príspevky	122 785	122 785	97 402	79,33
10.9.0				637027	Odmeny zamestnancov mimopracovného pomeru	115 000	115 000	94 175	81,89
10.9.0				637029	Manká a škody	-	4 257	1 138	26,73
10.9.0				637031	Pokuty a penále	4 000	98 072	97 168	99,08
10.9.0				637034	Zdravotníckym zariadeniam	350 000	1 150 000	905 716	78,76
10.9.0				637035	Dane	52 057	52 057	51 684	99,28
10.9.0				637040	Služby v oblasti informačno-komunikačných technológií	6 946 829	17 877 500	9 576 538	53,57
10.9.0		640			Bežné transfery	238 000	635 578	441 808	69,51
10.9.0			642		Transfery jednotlivcom a neziskovým právnickým osobám	228 000	625 578	433 408	69,28
10.9.0				642012	Na odstupné	-	33 211	33 211	100,00
10.9.0				642013	Na odchodné	80 000	245 367	113 431	46,23
10.9.0				642014	Jednotlivcovi	12 000	42 000	29 936	71,28
10.9.0				642015	Na nemocenské dávky	136 000	305 000	256 830	84,21
10.9.0			649		Transfery do zahraničia	10 000	10 000	8 400	84,00
10.9.0				649003	Medzinárodnej organizácii	10 000	10 000	8 400	84,00
10.9.0	800				Výdavky z transakcií s finančnými aktívami a finančnými pasívami	-	15 000	6 664	44,43
10.9.0			819		Iné výdavkové finančné operácie	-	15 000	6 664	44,43
10.9.0				819003	Kurzové rozdiely	-	15 000	6 664	44,43
X	X	X	X	X	Celkom správny fond (600 + 800)	37 705 291	82 437 524	55 309 198	67,09

**Evidencia úpravy rozpisu rozpočtu v Sociálnej poisťovni ústredie
za rok 2019**

Poradové číslo	Dátum	Fond	Protokolárne číslo	Druh operácie	Druh rozpočtu	Finančné stredisko	Finanč.položka	Program rozpočtu	Suma
25	16.1.2019	132	BA--0033786/2019	Dotatok	Rozpočtové opatrenie správneho fondu, ústredie	20	637004.51828000	ZZZ	420 351
		132				20	642015.52770000	ZZZ	43 000
		132				20			463 351
		132				40	637004.51828000	ZZZ	67 999
						40			67 999
		132				50	637004.51828000	ZZZ	23 511
		132				50	642015.52770000	ZZZ	4 560
		132				50			28 071
		132				60	637004.51828000	ZZZ	37 807
		132				60	642015.52770000	ZZZ	8 000
		132				60			45 807
		132				70	637004.51828000	ZZZ	12 907
		132				70			12 907
		132				80	637004.51828000	ZZZ	58 444
		132				80			58 444
		132				90	637004.51828000	ZZZ	41 833
		132				90			41 833
		132				100	637004.51828000	ZZZ	69 885
		132				100			69 885
		132				110	637004.51828000	ZZZ	35 179
		132				110	642015.52770000	ZZZ	9 916
		132				110			45 095
		132				120	637004.51828000	ZZZ	16 314
		132				120	642015.52770000	ZZZ	4 000
		132				120			20 314
		132				130	637004.51828000	ZZZ	33 204
		132				130	642015.52770000	ZZZ	4 500
		132				130			37 704
		132				140	637004.51828000	ZZZ	43 841
		132				140	642015.52770000	ZZZ	5 000
		132				140			48 841
		132				150	637004.51828000	ZZZ	22 663
		132				150			22 663
		132				160	637004.51828000	ZZZ	14 537
		132				160	642015.52770000	ZZZ	3 300
		132				160			17 837
		132				170	637004.51828000	ZZZ	73 041
		132				170			73 041
		132				180	637004.51828000	ZZZ	14 673
		132				180	642015.52770000	ZZZ	3 690
		132				180			18 363
		132				190	637004.51828000	ZZZ	27 632
		132				190	642015.52770000	ZZZ	2 729
		132				190			30 361
		132				200	637004.51828000	ZZZ	8 000
		132				200			8 000
		132				210	637004.51828000	ZZZ	37 914
		132				210	642015.52770000	ZZZ	8 000
		132				210			45 914
		132				230	637004.51828000	ZZZ	42 916
		132				230			42 916
		132				240	637004.51828000	ZZZ	8 095
		132				240			8 095
		132				250	637004.51828000	ZZZ	26 583
		132				250	642015.52770000	ZZZ	5 000
		132				250			31 583
		132				260	637004.51828000	ZZZ	28 816
		132				260	642015.52770000	ZZZ	2 263
		132				260			31 079
		132				270	637004.51828000	ZZZ	40 855
		132				270			40 855
		132				280	637004.51828000	ZZZ	9 108
		132				280	642015.52770000	ZZZ	7 000
		132				280			16 108
		132				290	637004.51828000	ZZZ	28 454
		132				290	642015.52770000	ZZZ	500
		132				290			28 954
		132				300	637004.51828000	ZZZ	50 178
		132				300	642015.52770000	ZZZ	2 000
		132				300			52 178

Poradové číslo	Dátum	Fond	Protokolárne číslo	Druh operácie	Druh rozpočtu	Finančné stredisko	Finanč.položka	Program rozpočtu	Suma
		132				31	611000.52110000	ZZZ	18 671 061
		132				31	614000.52140000	ZZZ	6 059 788
		132				31	625002.52442000	ZZZ	9 797 322
		132				31	632003.51410000	ZZZ	700 000
		132				31	632003.51910000	ZZZ	2 500 000
		132				31	632003.51920000	ZZZ	124 950
		132				31	637004.51828000	ZZZ	267 408
		132				31	637006.52780000	ZZZ	300 000
		132				31	637012.53810000	ZZZ	14 000
		132				31	637016.52710000	ZZZ	180 000
		132				31	637014.52720000	ZZZ	290 000
		132				31	637012.54910000	ZZZ	850 000
		132				31	637029.54810000	ZZZ	30 000
		132				31	637031.54210000	ZZZ	1 000
		132				31	637034.54940000	ZZZ	800 000
		132				31	642013.52750000	ZZZ	152 282
		132				31	642013.52820000	ZZZ	304 563
		132				31	642015.52770000	ZZZ	174 000
		132				31			41 216 374
		132				310	637004.51828000	ZZZ	3 365
		132				310			3 365
		132				320	637004.51828000	ZZZ	2 861
		132				320			2 861
		132				330	637004.51828000	ZZZ	43 070
		132				330	642015.52770000	ZZZ	500
		132				330			43 570
		132				340	637004.51828000	ZZZ	104 181
		132				340	642015.52770000	ZZZ	9 080
		132				340			113 261
		132				35	717002.04211220	P1505	2 717 548
		132				35	717002.04211220	P1101	65 500
		132				35	717002.04211220	P1215	125 800
		132				35	717002.04211220	P1906	18 000
		132				35	717002.04211220	P1105	8 000
		132				35	717002.04211220	P1223	30 000
		132				35	717002.04211220	P1814	302 000
		132				35	717002.04211220	P1806	65 000
		132				35	717002.04211220	P1609	105 000
		132				35	717002.04211220	P1907	20 000
		132				35	717002.04211220	P1703	65 000
		132				35	717002.04211220	P1908	30 000
		132				35	717002.04211220	P1704	120 000
		132				35	713001.04241200	P1909	6 000
		132				35	713001.04241200	P1816	40 000
		132				35	716000.04251200	P1612	540
		132				35	716000.04251200	P1904	2 500
		132				35	716000.04251200	P1905	2 000
		132				35	716000.04251200	P1419	10 000
		132				35	716000.04251200	P1708	240
		132				35	716000.04251200	P1604	720
		132				35	716000.04251200	P1802	180
		132				35	716000.04251200	P1308	1 200
		132				35	716000.04251200	P1011	10 000
		132				35	711001.04261210	P1815	5 600
		132				35	711001.04261210	P1721	34 300
		132				35	713005.04221240	P1809	1 128 900
		132				35	714001.04231200	P1810	204 000
		132				35	633006.50113000	ZZZ	5 000
		132				35	632001.50210000	ZZZ	290 000
		132				35	632001.50220000	ZZZ	100 000
		132				35	633010.50147000	ZZZ	87 901
		132				35	635006.51110000	ZZZ	80 000
		132				35	636001.51610000	ZZZ	401 229
		132				35	637004.51811000	ZZZ	280 000
		132				35	637004.51812000	ZZZ	74 700
		132				35			6 436 858
		132				360	637004.51828000	ZZZ	28 907
		132				360			28 907
		132				370	637004.51828000	ZZZ	163 284
		132				370			163 284
		132				380	637004.51828000	ZZZ	24 031
		132				380	642015.52770000	ZZZ	4 300
		132				380			28 331
		132				43	711003.04121200	I1802	2 997 349
		132				43	711003.04121200	E1801	16 718
		132				43	711003.04121200	E1901	354 483

Poradové číslo	Dátum	Fond	Protokolárne číslo	Druh operácie	Druh rozpočtu	Finančné stredisko	Finanč.položka	Program rozpočtu	Suma
		132				43	711003.04121200	E1902	264 000
		132				43	713002.04221210	I1901	199 200
		132				43	713002.04221210	I1802	528 000
		132				43	633006.50111200	ZZZ	240 000
		132				43	633002.50142200	ZZZ	50 000
		132				43	633003.50142300	ZZZ	1 500
		132				43	635002.51130000	ZZZ	997 644
		132				43	635004.51151000	ZZZ	25 000
		132				43	632005.51451000	ZZZ	136 300
		132				43	637040.51815000	ZZZ	120 000
		132				43	632004.51818000	ZZZ	1 053 096
		132				43	637040.51822100	ZZZ	11 397 471
		132				43	633013.51841000	ZZZ	10 400
		132				43			18 391 161
				Dodatok		x	x	x	67 836 170
59	15.2.2019	132	BA--0153974/2019	Prijatie	Rozpočtové opatrenie	20	611000.52110000	ZZZ	689 724
		132		Prijatie	správneho fondu, ústredie	20	625002.52442000	ZZZ	262 785
				Prijatie		20			952 509
		132		Prijatie		40	611000.52110000	ZZZ	184 161
		132		Prijatie		40	625002.52442000	ZZZ	70 166
				Prijatie		40			254 327
		132		Prijatie		50	611000.52110000	ZZZ	90 321
		132		Prijatie		50	625002.52442000	ZZZ	34 413
				Prijatie		50			124 734
		132		Prijatie		60	611000.52110000	ZZZ	105 570
		132		Prijatie		60	625002.52442000	ZZZ	40 223
				Prijatie		60			145 793
		132		Prijatie		70	611000.52110000	ZZZ	107 916
		132		Prijatie		70	625002.52442000	ZZZ	41 116
				Prijatie		70			149 032
		132		Prijatie		80	611000.52110000	ZZZ	146 625
		132		Prijatie		80	625002.52442000	ZZZ	55 865
				Prijatie		80			202 490
		132		Prijatie		90	611000.52110000	ZZZ	130 203
		132		Prijatie		90	625002.52442000	ZZZ	49 608
				Prijatie		90			179 811
		132		Prijatie		100	611000.52110000	ZZZ	111 435
		132		Prijatie		100	625002.52442000	ZZZ	42 457
				Prijatie		100			153 892
		132		Prijatie		110	611000.52110000	ZZZ	159 528
		132		Prijatie		110	625002.52442000	ZZZ	60 781
				Prijatie		110			220 309
		132		Prijatie		120	611000.52110000	ZZZ	80 937
		132		Prijatie		120	625002.52442000	ZZZ	30 837
				Prijatie		120			111 774
		132		Prijatie		130	611000.52110000	ZZZ	89 148
		132		Prijatie		130	625002.52442000	ZZZ	33 966
				Prijatie		130			123 114
		132		Prijatie		140	611000.52110000	ZZZ	95 013
		132		Prijatie		140	625002.52442000	ZZZ	36 200
				Prijatie		140			131 213
		132		Prijatie		150	611000.52110000	ZZZ	120 819
		132		Prijatie		150	625002.52442000	ZZZ	46 033
				Prijatie		150			166 852
		132		Prijatie		160	611000.52110000	ZZZ	163 047
		132		Prijatie		160	625002.52442000	ZZZ	62 121
				Prijatie		160			225 168
		132		Prijatie		170	611000.52110000	ZZZ	93 840
		132		Prijatie		170	625002.52442000	ZZZ	35 754
				Prijatie		170			129 594
		132		Prijatie		180	611000.52110000	ZZZ	92 667
		132		Prijatie		180	625002.52442000	ZZZ	35 307
				Prijatie		180			127 974
		132		Prijatie		190	611000.52110000	ZZZ	102 051
		132		Prijatie		190	625002.52442000	ZZZ	38 882
				Prijatie		190			140 933
		132		Prijatie		200	611000.52110000	ZZZ	91 494
		132		Prijatie		200	625002.52442000	ZZZ	34 860
				Prijatie		200			126 354
		132		Prijatie		210	611000.52110000	ZZZ	163 047
		132		Prijatie		210	625002.52442000	ZZZ	62 121
				Prijatie		210			225 168
		132		Prijatie		220	611000.52110000	ZZZ	70 380
		132		Prijatie		220	625002.52442000	ZZZ	26 815
				Prijatie		220			97 195

Poradové číslo	Dátum	Fond	Protokolárne číslo	Druh operácie	Druh rozpočtu	Finančné stredisko	Finanč.položka	Program rozpočtu	Suma
		132		Prijatie		230	611000.52110000	ZZZ	64 515
		132		Prijatie		230	625002.52442000	ZZZ	24 581
				Prijatie		230			89 096
		132		Prijatie		240	611000.52110000	ZZZ	38 709
		132		Prijatie		240	625002.52442000	ZZZ	14 749
				Prijatie		240			53 458
		132		Prijatie		250	611000.52110000	ZZZ	87 975
		132		Prijatie		250	625002.52442000	ZZZ	33 519
				Prijatie		250			121 494
		132		Prijatie		260	611000.52110000	ZZZ	75 072
		132		Prijatie		260	625002.52442000	ZZZ	28 603
				Prijatie		260			103 675
		132		Prijatie		270	611000.52110000	ZZZ	160 701
		132		Prijatie		270	625002.52442000	ZZZ	61 228
				Prijatie		270			221 929
		132		Prijatie		280	611000.52110000	ZZZ	65 688
		132		Prijatie		280	625002.52442000	ZZZ	25 028
				Prijatie		280			90 716
		132		Prijatie		290	611000.52110000	ZZZ	86 802
		132		Prijatie		290	625002.52442000	ZZZ	33 072
				Prijatie		290			119 874
		132		Prijatie		300	611000.52110000	ZZZ	119 646
		132		Prijatie		300	625002.52442000	ZZZ	45 586
				Prijatie		300			165 232
		132		Odoslanie		31	611000.52110000	ZZZ	4 335 408
		132		Odoslanie		31	625002.52442000	ZZZ	1 651 812
						31			5 987 220
		132		Prijatie		310	611000.52110000	ZZZ	60 996
		132		Prijatie		310	625002.52442000	ZZZ	23 240
				Prijatie		310			84 236
		132		Prijatie		320	611000.52110000	ZZZ	50 439
		132		Prijatie		320	625002.52442000	ZZZ	19 218
				Prijatie		320			69 657
		132		Prijatie		330	611000.52110000	ZZZ	66 861
		132		Prijatie		330	625002.52442000	ZZZ	25 475
				Prijatie		330			92 336
		132		Prijatie		340	611000.52110000	ZZZ	249 849
		132		Prijatie		340	625002.52442000	ZZZ	95 193
				Prijatie		340			345 042
		132		Prijatie		360	611000.52110000	ZZZ	87 975
		132		Prijatie		360	625002.52442000	ZZZ	33 519
				Prijatie		360			121 494
		132		Prijatie		370	611000.52110000	ZZZ	63 342
		132		Prijatie		370	625002.52442000	ZZZ	24 134
				Prijatie		370			87 476
		132		Prijatie		380	611000.52110000	ZZZ	104 397
		132		Prijatie		380	625002.52442000	ZZZ	39 776
				Prijatie		380			144 173
		132		Prijatie		390	611000.52110000	ZZZ	64 515
		132		Prijatie		390	625002.52442000	ZZZ	24 581
				Prijatie		390			89 096
									-
2.									
60	18.2.2019	132	BA--0162785/2019	Prijatie	Rozpočtové opatrenie	40	611000.52110000	ZZZ	10 780
		132		Prijatie	správneho fondu, ústredie	40	625002.52442000	ZZZ	4 108
				Prijatie		40			14 888
		132		Prijatie		250	611000.52110000	ZZZ	9 330
		132		Prijatie		250	625002.52442000	ZZZ	3 555
				Prijatie		250			12 885
		132		Prijatie		290	611000.52110000	ZZZ	10 483
		132		Prijatie		290	625002.52442000	ZZZ	3 995
				Prijatie		290			14 478
		132		Odoslanie		31	611000.52110000	ZZZ	30 593
				Odoslanie		31	625002.52442000	ZZZ	11 658
									42 251
3.									
122	26.3.2019	132	BA-310723/2019	Prijatie	Rozpočtové opatrenie	230	611000.52110000	ZZZ	31 500
		132		Prijatie	správneho fondu, ústredie	230	625002.52442000	ZZZ	11 970
				Prijatie		230			43 470
		132		Prijatie		290	611000.52110000	ZZZ	31 500
		132		Prijatie		290	625002.52442000	ZZZ	11 970
				Prijatie		290			43 470
		132		Prijatie		310	611000.52110000	ZZZ	31 500
		132		Prijatie		310	625002.52442000	ZZZ	11 970
				Prijatie		310			43 470
		132		Odoslanie		31	611000.52110000	ZZZ	94 500

Poradové číslo	Dátum	Fond	Protokolárne číslo	Druh operácie	Druh rozpočtu	Finančné stredisko	Finanč.položka	Program rozpočtu	Suma
4.		132		Odoslanie		31	625002.52442000	ZZZ	- 35 910
		132		Odoslanie		31			- 130 410
125	27.3.2019	132	BA-300034/2019	Prijatie	Rozpočtové opatrenie správneho fondu, ústredie	31	637012.53820000	ZZZ	1 000
		132		Prijatie		31	637031.54210000	ZZZ	28 200
		132		Prijatie		31			29 200
		132		Odoslanie		31	637004.51828000	ZZZ	- 29 200
		132		Odoslanie		31			- 29 200
5.									-
130	27.3.2019	132	BA-298647/2019	Prijatie	Rozpočtové opatrenie správneho fondu, ústredie	280	637012.53810000	ZZZ	710
		132		Prijatie		280	635006.51110000	ZZZ	7 000
		132		Prijatie		280			7 710
		132		Prijatie		320	637012.53810000	ZZZ	16 300
		132		Prijatie		320			16 300
		132		Odoslanie		31	637004.51828000	ZZZ	- 24 010
		132		Odoslanie		31			- 24 010
6.									-
149	10.4.2019	132	BA-361379/2019	Prijatie	Rozpočtové opatrenie správneho fondu, ústredie	110	611000.52110000	ZZZ	6 800
		132		Prijatie		110	625002.52442000	ZZZ	2 584
		132		Prijatie		110			9 384
		132		Odoslanie		31	611000.52110000	ZZZ	- 6 800
		132		Odoslanie		31	625002.52442000	ZZZ	- 2 584
		132		Odoslanie		31			- 9 384
7.									-
150	12.4.2019	132	BA-308251/2019	Prijatie	Rozpočtové opatrenie správneho fondu, ústredie	20	642013.52750000	ZZZ	6 406
		132		Prijatie		20	642013.52820000	ZZZ	12 812
		132		Prijatie		20			19 218
		132		Prijatie		80	642013.52750000	ZZZ	1 893
		132		Prijatie		80	642013.52820000	ZZZ	3 785
		132		Prijatie		80			5 678
		132		Prijatie		150	642013.52750000	ZZZ	973
		132		Prijatie		150	642013.52820000	ZZZ	1 946
		132		Prijatie		150			2 919
		132		Prijatie		170	635002.51130000	ZZZ	6 400
		132		Prijatie		170			6 400
		132		Odoslanie		170	635004.51140000	ZZZ	- 6 400
		132		Odoslanie		170			- 6 400
		132		Prijatie		180	642013.52750000	ZZZ	921
		132		Prijatie		180	642013.52820000	ZZZ	1 842
		132		Prijatie		180			2 763
		132		Prijatie		200	642013.52750000	ZZZ	1 401
		132		Prijatie		200	642013.52820000	ZZZ	2 802
		132		Prijatie		200			4 203
		132		Prijatie		210	642013.52750000	ZZZ	921
		132		Prijatie		210	642013.52820000	ZZZ	1 842
		132		Prijatie		210			2 763
		132		Prijatie		220	642013.52750000	ZZZ	1 037
		132		Prijatie		220	642013.52820000	ZZZ	2 074
		132		Prijatie		220			3 111
		132		Prijatie		260	642013.52750000	ZZZ	1 191
		132		Prijatie		260	642013.52820000	ZZZ	2 381
		132		Prijatie		260			3 572
		132		Prijatie		270	642013.52750000	ZZZ	4 100
		132		Prijatie		270	642013.52820000	ZZZ	8 199
		132		Prijatie		270			12 299
		132		Odoslanie		31	642013.52750000	ZZZ	- 22 826
		132		Odoslanie		31	642013.52820000	ZZZ	- 45 650
132	Odoslanie	31			- 68 476				
132	Prijatie	340	642013.52750000	ZZZ	1 062				
132	Prijatie	340	642013.52820000	ZZZ	2 126				
132	Prijatie	340			3 188				
132	Prijatie	380	642013.52750000	ZZZ	2 042				
132	Prijatie	380	642013.52820000	ZZZ	4 084				
132	Prijatie	380			6 126				
132	Prijatie	390	642013.52750000	ZZZ	879				
132	Prijatie	390	642013.52820000	ZZZ	1 757				
132	Prijatie	390			2 636				
8.									-
151	18.4.2019	132	BA-394148/2019	Odoslanie	Rozpočtové opatrenie správneho fondu, ústredie	200	611000.52110000	ZZZ	- 15 600
		132		Odoslanie		200	625002.52442000	ZZZ	- 5 928
		132		Odoslanie		200			- 21 528
		132		Prijatie		31	611000.52110000	ZZZ	15 600
		132		Prijatie		31	625002.52442000	ZZZ	5 928

Poradové číslo	Dátum	Fond	Protokolárne číslo	Druh operácie	Druh rozpočtu	Finančné stredisko	Finanč.položka	Program rozpočtu	Suma
		132		Prijatie		31			21 528
9.									-
160	30.4.2019	132	BA-409870/2019	Prijatie	Rozpočtové opatrenie	31	637012.54930000	ZZZ	12 045
		132		Prijatie	správneho fondu, ústredie	31	637031.54210000	ZZZ	1 000
		132		Prijatie		31			13 045
		132		Odoslanie		31	637004.51828000	ZZZ	- 13 045
		132		Odoslanie		31			- 13 045
10.									-
208	21.5.2019	132	BA-424116/2019	Prijatie	Rozpočtové opatrenie	40	642015.52770000	ZZZ	7 000
		132		Prijatie	správneho fondu, ústredie	40			7 000
		132		Prijatie		50	637005.51813000	ZZZ	7 710
		132		Prijatie		50	637006.52780000	ZZZ	15 000
		132		Prijatie		50	637014.52720000	ZZZ	4 000
		132		Prijatie		50	637016.52710000	ZZZ	2 100
		132		Prijatie		50	637012.53820000	ZZZ	2 300
		132		Prijatie		50			31 110
		132		Prijatie		80	642015.52770000	ZZZ	7 000
		132		Prijatie		80			7 000
		132		Prijatie		110	632003.51410000	ZZZ	27 037
		132		Prijatie		110	637005.51831000	ZZZ	18 000
		132		Prijatie		110	635006.51110000	ZZZ	7 000
		132		Prijatie		110			52 037
		132		Prijatie		180	637006.52780000	ZZZ	4 000
		132		Prijatie		180	637005.51813000	ZZZ	11 000
		132		Prijatie		180	637005.51831000	ZZZ	4 000
		132		Prijatie		180	642013.52750000	ZZZ	1 112
		132		Prijatie		180	642013.52820000	ZZZ	2 224
		132		Prijatie		180			22 336
		132		Odoslanie		31	642013.52820000	ZZZ	- 3 336
		132		Odoslanie		31	637004.51828000	ZZZ	- 146 772
		132		Odoslanie		31	637006.52780000	ZZZ	- 19 000
		132		Odoslanie		31			- 169 108
		132		Prijatie		310	632001.50210000	ZZZ	10 000
		132		Prijatie		310	637005.51813000	ZZZ	11 000
		132		Prijatie		310	637014.52720000	ZZZ	8 000
		132		Prijatie		310	637016.52710000	ZZZ	6 500
		132		Prijatie		310	642015.52770000	ZZZ	4 000
		132		Prijatie		310	642014.54960000	ZZZ	540
		132		Prijatie		310			40 040
		132		Prijatie		390	631001.51210000	ZZZ	2 205
		132		Prijatie		390	637005.51831000	ZZZ	7 000
		132		Prijatie		390	635004.51151000	ZZZ	380
		132		Prijatie		390			9 585
11.									-
209	20.5.2019	132	BA-472425/2019	Prijatie	Rozpočtové opatrenie	35	633004.50142400	ZZZ	30 000
		132		Prijatie	správneho fondu, ústredie	35	642014.54960000	ZZZ	30 000
		132		Prijatie		35			60 000
		132		Odoslanie		35	633010.50147000	ZZZ	- 60 000
		132		Odoslanie		35			- 60 000
12.									-
219	13.5.2019	132	BA-448678/2019	Odoslanie	Rozpočtové opatrenie	35	713005.04221240	P1809	- 51 620
		132		Odoslanie	správneho fondu, ústredie	35	714001.04231200	P1810	- 71 000
		132		Odoslanie		35			- 122 620
		132		Prijatie		35	716000.04251200	P1904	4 340
		132		Prijatie		35	716000.04251200	P1905	3 760
		132		Prijatie		35	716000.04251200	P1811	1 800
		132		Prijatie		35	716000.04251200	P1901	3 100
		132		Prijatie		35	716000.04251200	P1910	8 820
		132		Prijatie		35			21 820
		132		Odoslanie		35	716000.04251200	P1308	- 960
		132		Odoslanie		35			- 960
		132		Prijatie		35	716000.04251200	P1713	9 040
		132		Prijatie		35	716000.04251200	P1515	3 880
		132		Prijatie		35			12 920
		132		Odoslanie		35	717002.04211220	P1505	- 103 360
		132		Odoslanie		35			- 103 360
		132		Prijatie		35	717002.04211220	P1615	14 650
		132		Prijatie		35	717002.04211220	P1907	77 550
		132		Prijatie		35	717003.04211230	P1343	25 000
		132		Prijatie		35	717003.04211230	P1807	75 000
		132		Prijatie		35			192 200
13.									-
230	24.5.2019	132	BA-499624/2019	Prijatie	Rozpočtové opatrenie	31	611000.52110000	ZZZ	6 300

Poradové číslo	Dátum	Fond	Protokolárne číslo	Druh operácie	Druh rozpočtu	Finančné stredisko	Finanč.položka	Program rozpočtu	Suma		
14.		132		Prijatie	správneho fondu, ústredie	31	625002.52442000	ZZZ	2 394		
		132		Prijatie		31			8 694		
		132		Odoslanie		370	611000.52110000	ZZZ	-	6 300	
		132		Odoslanie		370	625002.52442000	ZZZ	-	2 394	
		132		Odoslanie		370			-	8 694	
15.	3.6.2019	132	BA-525836/2019	Prijatie	Rozpočtové opatrenie správneho fondu, ústredie	43	632005.51451000	ZZZ	22 192		
		132		Prijatie		43	632004.51818000	ZZZ	12 500		
		132		Odoslanie		43	633002.50142200	ZZZ	-	30 000	
		132		Prijatie		43	633003.50142300	ZZZ		500	
		132		Prijatie		43	633006.50111200	ZZZ		21 000	
		132		Odoslanie		43	633013.51841000	ZZZ	-	8 547	
		132		Odoslanie		43	635002.51130000	ZZZ	-	2 179	
		132		Prijatie		43	635004.51151000	ZZZ		2 000	
		132		Odoslanie		43	637040.51822100	ZZZ	-	140 906	
		132		Prijatie		43	637040.51815000	ZZZ		123 440	
16.	19.6.2019	132	BA-598048/2019	Odoslanie	Rozpočtové opatrenie správneho fondu, ústredie	40	637024.54510000	ZZZ	-	11	
		132		Prijatie		40	819003.54510000	ZZZ		11	
				Prijatie		40				-	
		132		Prijatie		100	642015.52770000	ZZZ		4 000	
		132		Prijatie		100	642013.52750000	ZZZ		1 642	
		132		Prijatie		100	642013.52820000	ZZZ		3 284	
				Prijatie		100					8 926
		132		Prijatie		150	642015.52770000	ZZZ		4 000	
				Prijatie		150					4 000
		132		Prijatie		270	642015.52770000	ZZZ		9 000	
				Prijatie		270					9 000
		132		Prijatie		280	632001.50210000	ZZZ		2 000	
		132		Prijatie		280	637005.51831000	ZZZ		14 000	
		132		Prijatie		280	637006.52780000	ZZZ		9 000	
				Prijatie		280					25 000
		132		Prijatie		290	632001.50210000	ZZZ		500	
		132		Prijatie		290	633006.50113000	ZZZ		200	
		132		Prijatie		290	635006.51110000	ZZZ		1 450	
		132		Prijatie		290	635004.51140000	ZZZ		400	
		132		Prijatie		290	635004.51150000	ZZZ		200	
		132		Prijatie		290	632003.51410000	ZZZ		10 000	
		132		Prijatie		290	637005.51831000	ZZZ		5 000	
		132		Prijatie		290	632003.51930000	ZZZ		500	
		132		Prijatie		290	637016.52710000	ZZZ		500	
		132		Prijatie		290	637014.52720000	ZZZ		1 600	
		132		Prijatie		290	637006.52780000	ZZZ		8 250	
				Prijatie		290					28 600
		132		Odoslanie		31	642013.52820000	ZZZ	-	4 926	
		132		Odoslanie		31	637004.51828000	ZZZ	-	53 350	
		132		Odoslanie		31	637006.52780000	ZZZ	-	17 250	
		132		Odoslanie		31	637024.54510000	ZZZ	-	15 000	
		132		Prijatie		31	819003.54510000	ZZZ	-	15 000	
		31			-	75 526					
17.	24.6.2019	132	BA-549610/2019	Prijatie	Rozpočtové opatrenie správneho fondu, ústredie	20	614000.52140000	ZZZ	39 459		
		132		Prijatie		20	625002.52442000	ZZZ	15 034		
		132		Prijatie		20				54 493	
		132		Prijatie		40	614000.52140000	ZZZ		9 856	
		132		Prijatie		40	625002.52442000	ZZZ		3 756	
		132		Prijatie		40				13 612	
		132		Prijatie		50	614000.52140000	ZZZ		4 375	
		132		Prijatie		50	625002.52442000	ZZZ		1 667	
		132		Prijatie		50				6 042	
		132		Prijatie		60	614000.52140000	ZZZ		5 243	
		132		Prijatie		60	625002.52442000	ZZZ		1 998	
		132		Prijatie		60				7 241	
		132		Prijatie		70	614000.52140000	ZZZ		5 320	
		132		Prijatie		70	625002.52442000	ZZZ		2 027	
		132		Prijatie		70				7 347	
		132		Prijatie		80	614000.52140000	ZZZ		7 658	
		132		Prijatie		80	625002.52442000	ZZZ		2 918	
		132		Prijatie		80				10 576	
		132		Prijatie		90	614000.52140000	ZZZ		6 986	
		132		Prijatie		90	625002.52442000	ZZZ		2 662	
		132		Prijatie		90				9 648	
		132		Prijatie		100	614000.52140000	ZZZ		6 153	
		132		Prijatie		100	625002.52442000	ZZZ		2 345	
		100				8 498					

Poradové číslo	Dátum	Fond	Protokolárne číslo	Druh operácie	Druh rozpočtu	Finančné stredisko	Finanč.položka	Program rozpočtu	Suma
		132		Prijatie		110	614000.52140000	ZZZ	8 358
		132		Prijatie		110	625002.52442000	ZZZ	3 185
		132		Prijatie		110			11 543
		132		Prijatie		120	614000.52140000	ZZZ	4 088
		132		Prijatie		120	625002.52442000	ZZZ	1 558
		132		Prijatie		120			5 646
		132		Prijatie		130	614000.52140000	ZZZ	4 564
		132		Prijatie		130	625002.52442000	ZZZ	1 739
		132		Prijatie		130			6 303
		132		Prijatie		140	614000.52140000	ZZZ	4 732
		132		Prijatie		140	625002.52442000	ZZZ	1 803
		132		Prijatie		140			6 535
		132		Prijatie		150	614000.52140000	ZZZ	6 251
		132		Prijatie		150	625002.52442000	ZZZ	2 382
		132		Prijatie		150			8 633
		132		Prijatie		160	614000.52140000	ZZZ	8 288
		132		Prijatie		160	625002.52442000	ZZZ	3 158
		132		Prijatie		160			11 446
		132		Prijatie		170	614000.52140000	ZZZ	5 012
		132		Prijatie		170	625002.52442000	ZZZ	1 910
		132		Prijatie		170			6 922
		132		Prijatie		180	614000.52140000	ZZZ	4 914
		132		Prijatie		180	625002.52442000	ZZZ	1 873
		132		Prijatie		180			6 787
		132		Prijatie		190	614000.52140000	ZZZ	5 257
		132		Prijatie		190	625002.52442000	ZZZ	2 003
		132		Prijatie		190			7 260
		132		Prijatie		200	614000.52140000	ZZZ	4 935
		132		Prijatie		200	625002.52442000	ZZZ	1 881
		132		Prijatie		200			6 816
		132		Prijatie		210	614000.52140000	ZZZ	8 183
		132		Prijatie		210	625002.52442000	ZZZ	3 118
		132		Prijatie		210			11 301
		132		Prijatie		220	614000.52140000	ZZZ	3 542
		132		Prijatie		220	625002.52442000	ZZZ	1 350
		132		Prijatie		220			4 892
		132		Prijatie		230	614000.52140000	ZZZ	3 374
		132		Prijatie		230	625002.52442000	ZZZ	1 286
		132		Prijatie		230			4 660
		132		Prijatie		240	614000.52140000	ZZZ	2 044
		132		Prijatie		240	625002.52442000	ZZZ	779
		132		Prijatie		240			2 823
		132		Prijatie		250	614000.52140000	ZZZ	4 431
		132		Prijatie		250	625002.52442000	ZZZ	1 689
		132		Prijatie		250			6 120
		132		Prijatie		260	614000.52140000	ZZZ	3 752
		132		Prijatie		260	625002.52442000	ZZZ	1 430
		132		Prijatie		260			5 182
		132		Prijatie		270	614000.52140000	ZZZ	8 008
		132		Prijatie		270	625002.52442000	ZZZ	3 052
		132		Prijatie		270			11 060
		132		Prijatie		280	614000.52140000	ZZZ	3 738
		132		Prijatie		280	625002.52442000	ZZZ	1 425
		132		Prijatie		280			5 163
		132		Prijatie		290	614000.52140000	ZZZ	4 473
		132		Prijatie		290	625002.52442000	ZZZ	1 705
		132		Prijatie		290			6 178
		132		Prijatie		300	614000.52140000	ZZZ	6 300
		132		Prijatie		300	625002.52442000	ZZZ	2 401
		132		Prijatie		300			8 701
		132		Prijatie		310	614000.52140000	ZZZ	3 157
		132		Prijatie		310	625002.52442000	ZZZ	1 203
		132		Prijatie		310			4 360
		132		Prijatie		320	614000.52140000	ZZZ	2 604
		132		Prijatie		320	625002.52442000	ZZZ	993
		132		Prijatie		320			3 597
		132		Prijatie		330	614000.52140000	ZZZ	3 430
		132		Prijatie		330	625002.52442000	ZZZ	1 307
		132		Prijatie		330			4 737
		132		Prijatie		340	614000.52140000	ZZZ	13 013
		132		Prijatie		340	625002.52442000	ZZZ	4 958
		132		Prijatie		340			17 971
		132		Prijatie		360	614000.52140000	ZZZ	4 578
		132		Prijatie		360	625002.52442000	ZZZ	1 745
		132		Prijatie		360			6 323
		132		Prijatie		370	614000.52140000	ZZZ	3 276

Poradové číslo	Dátum	Fond	Protokolárne číslo	Druh operácie	Druh rozpočtu	Finančné stredisko	Finanč.položka	Program rozpočtu	Suma	
17.		132		Prijatie		370	625002.52442000	ZZZ	1 249	
		132		Prijatie		370			4 525	
		132		Prijatie		380	614000.52140000	ZZZ	5 320	
		132		Prijatie		380	625002.52442000	ZZZ	2 027	
		132		Prijatie		380			7 347	
		132		Prijatie		390	614000.52140000	ZZZ	3 374	
		132		Prijatie		390	625002.52442000	ZZZ	1 286	
		132		Prijatie		390			4 660	
		132		Odoslanie		31	611000.52110000	ZZZ	-	228 046
		132		Odoslanie		31	625002.52442000	ZZZ	-	86 902
		132		Odoslanie		31			-	314 948
287	25.6.2019	132	BA-612869/2019	Odoslanie	Rozpočtové opatrenie správneho fondu, ústredie	31	637029.54810000	ZZZ	-	5 743
		132		Prijatie		31	637031.54210000	ZZZ	1 103	
		132		Prijatie		31	637031.54220000	ZZZ	2 000	
		132		Prijatie		31	637012.54930000	ZZZ	2 640	
		132				31			-	-
299	27.6.2019	132	BA-613406/2019	Prijatie	Rozpočtové opatrenie správneho fondu, ústredie	90	636001.51610000	ZZZ		8 378
		132		Prijatie		90	637004.51828000	ZZZ	3 430	
		132		Prijatie		90			11 808	
		132		Odoslanie		31	637004.51828000	ZZZ	-	11 808
		132		Odoslanie		31			-	11 808
350	12.7.2019	132	BA-692522/2019	Prijatie	Rozpočtové opatrenie správneho fondu, ústredie	50	642013.52750000	ZZZ		881
		132		Prijatie		50	642013.52820000	ZZZ	1 761	
						50			2 642	
		132		Prijatie		60	642013.52750000	ZZZ	1 776	
		132		Prijatie		60	642013.52820000	ZZZ	3 552	
						60			5 328	
		132		Prijatie		110	642013.52750000	ZZZ	843	
		132		Prijatie		110	642013.52820000	ZZZ	1 686	
						110			2 529	
		132		Prijatie		130	642013.52750000	ZZZ	1 096	
		132		Prijatie		130	642013.52820000	ZZZ	2 192	
						130			3 288	
		132		Prijatie		160	642013.52750000	ZZZ	1 186	
		132		Prijatie		160	642013.52820000	ZZZ	2 371	
						160			3 557	
		132		Prijatie		190	642013.52750000	ZZZ	1 202	
		132		Prijatie		190	642013.52820000	ZZZ	2 403	
						190			3 605	
		132		Prijatie		210	642013.52750000	ZZZ	3 747	
		132		Prijatie		210	642013.52820000	ZZZ	7 494	
						210			11 241	
		132		Prijatie		320	642012.52740000	ZZZ	4 675	
		132		Prijatie		320	642012.52810000	ZZZ	1 870	
		132		Prijatie		320	642013.52750000	ZZZ	935	
		132		Prijatie		320	642013.52820000	ZZZ	1 870	
						320			9 350	
		132		Prijatie		340	642013.52750000	ZZZ	2 224	
		132		Prijatie		340	642013.52820000	ZZZ	4 448	
						340			6 672	
		132		Prijatie		380	642012.52740000	ZZZ	4 806	
		132		Prijatie		380	642012.52810000	ZZZ	1 923	
		132		Prijatie		380	642013.52750000	ZZZ	2 463	
		132		Prijatie		380	642013.52820000	ZZZ	4 925	
		380			14 117					
132	Odoslanie	31	642013.52750000	ZZZ	-	25 834				
132	Odoslanie	31	642013.52820000	ZZZ	-	36 495				
		132		Odoslanie		31			-	62 329
351	12.7.2019	132	BA-662797/2019	Prijatie	Rozpočtové opatrenie správneho fondu, ústredie	300	611000.52110000	ZZZ		4 800
		132		Prijatie		300	625002.52442000	ZZZ	1 824	
		132		Prijatie		300			6 624	
		132		Prijatie		370	611000.52110000	ZZZ	4 800	
		132		Prijatie		370	625002.52442000	ZZZ	1 824	
		132		Prijatie		370			6 624	
		132		Odoslanie		31	611000.52110000	ZZZ	-	9 600
		132		Odoslanie		31	625002.52442000	ZZZ	-	3 648
		132		Odoslanie		31			-	13 248
355	18.7.2019	132	BA-709473/2019	Odoslanie	Rozpočtové opatrenie správneho fondu, ústredie	35	633006.50111000	ZZZ	-	10 000
		132		Odoslanie		35	633006.50114000	ZZZ	-	2 000
		132		Odoslanie		35	634001.50131000	ZZZ	-	10 000

Poradové číslo	Dátum	Fond	Protokolárne číslo	Druh operácie	Druh rozpočtu	Finančné stredisko	Finanč.položka	Program rozpočtu	Suma
		132		Odoslanie		35	632001.50210000	ZZZ	- 10 000
		132		Odoslanie		35	632001.50220000	ZZZ	- 10 000
		132		Odoslanie		35	634002.51120000	ZZZ	- 10 000
		132		Odoslanie		35	637011.51814000	ZZZ	- 20 000
		132		Odoslanie		35			- 72 000
		132		Prijatie		35	635006.51110000	ZZZ	72 000
		132				35			72 000
22.									
359	23.7.2019	132	BA-721619/2019	Odoslanie	Rozpočtové opatrenie správneho fondu, ústredie	43	711003.04121200	I1802	- 1 459 504
		132		Odoslanie		43			- 1 459 504
		132		Prijatie		43	713002.04221210	I1802	1 406 094
		132		Prijatie		43	713002.04221210	I1901	13 410
		132		Prijatie		43	713003.04221220	I1802	40 000
		132		Prijatie		43			1 459 504
23.									
366	23.7.2019	132	BA-701144/2019	Prijatie	Rozpočtové opatrenie správneho fondu, ústredie	90	642013.52750000	ZZZ	2 296
		132		Prijatie		90	642013.52820000	ZZZ	4 591
		132		Prijatie		90	642015.52770000	ZZZ	5 800
		132		Prijatie		90	637004.51828000	ZZZ	40 000
		132				90			52 687
		132		Prijatie		110	637004.51828000	ZZZ	28 000
		132				110			28 000
		132		Odoslanie		130	637004.51828000	ZZZ	- 2 000
		132				130			- 2 000
		132		Prijatie		130	635002.51130000	ZZZ	2 000
		132				130			2 000
		132		Prijatie		150	635002.51130000	ZZZ	4 000
		132				150			4 000
		132		Prijatie		180	642012.52740000	ZZZ	7 555
		132		Prijatie		180	642012.52810000	ZZZ	3 022
		132		Prijatie		180	642013.52750000	ZZZ	1 511
		132		Prijatie		180	642013.52820000	ZZZ	3 022
		132		Prijatie		180	637004.51828000	ZZZ	16 000
		132				180			31 110
		132		Prijatie		190	635002.51130000	ZZZ	1 500
		132				190			1 500
		132		Odoslanie		190	633006.50111200	ZZZ	- 1 500
		132				190			- 1 500
		132		Prijatie		260	635004.51151000	ZZZ	102
		132				260			102
		132		Prijatie		300	642015.52770000	ZZZ	10 000
		132		Prijatie		300	637004.51828000	ZZZ	55 000
		132				300			65 000
		132		Odoslanie		43	635002.51130000	ZZZ	- 4 000
		132		Odoslanie		43	635004.51151000	ZZZ	- 102
		132				43			- 4 102
		132		Odoslanie		31	632003.51410000	ZZZ	- 69 000
		132		Odoslanie		31	637004.51828000	ZZZ	- 20 000
		132		Odoslanie		31	637006.52780000	ZZZ	- 20 000
		132		Odoslanie		31	637029.54810000	ZZZ	- 20 000
		132		Odoslanie		31	637005.51819000	ZZZ	- 10 000
		132		Odoslanie		31	637012.53810000	ZZZ	- 10 000
		132		Odoslanie		31	642013.52820000	ZZZ	- 27 797
		132				31			- 176 797
24.									
384	30.7.2019	132	BA-739047/2019	Odoslanie	Rozpočtové opatrenie správneho fondu, ústredie	35	713001.04241200	P1816	- 40 000
				Odoslanie		35	713001.04241200	P1909	- 6 000
				Odoslanie		35	713005.04221240	P1809	- 15 600
						35			- 61 600
				Prijatie		35	716000.04251200	P1811	8 900
				Prijatie		35	716000.04251200	P1911	6 700
				Prijatie		35	633001.50142100	ZZZ	6 000
				Prijatie		35	633001.50143000	ZZZ	40 000
						35			61 600
25.									
386	31.7.2019	132	BA-712269/2019	Prijatie	Rozpočtové opatrenie správneho fondu, ústredie	20	614000.52140000	ZZZ	536 657
		132		Prijatie		20	625002.52442000	ZZZ	204 467
						20			741 124
		132		Prijatie		40	614000.52140000	ZZZ	145 313
		132		Prijatie		40	625002.52442000	ZZZ	55 365
						40			200 678
		132		Prijatie		50	614000.52140000	ZZZ	70 141
		132		Prijatie		50	625002.52442000	ZZZ	26 724
						50			96 865
		132		Prijatie		60	614000.52140000	ZZZ	78 020

Poradové číslo	Dátum	Fond	Protokolárne číslo	Druh operácie	Druh rozpočtu	Finančné stredisko	Finanč.položka	Program rozpočtu	Suma
		132		Prijatie		60	625002.52442000	ZZZ	29 726
						60			107 746
		132		Prijatie		70	614000.52140000	ZZZ	82 995
		132		Prijatie		70	625002.52442000	ZZZ	31 622
						70			114 617
		132		Prijatie		80	614000.52140000	ZZZ	108 956
		132		Prijatie		80	625002.52442000	ZZZ	41 513
						80			150 469
		132		Prijatie		90	614000.52140000	ZZZ	107 433
		132		Prijatie		90	625002.52442000	ZZZ	40 932
						90			148 365
		132		Prijatie		100	614000.52140000	ZZZ	90 712
		132		Prijatie		100	625002.52442000	ZZZ	34 562
						100			125 274
		132		Prijatie		110	614000.52140000	ZZZ	130 250
		132		Prijatie		110	625002.52442000	ZZZ	49 626
						110			179 876
		132		Prijatie		120	614000.52140000	ZZZ	58 542
		132		Prijatie		120	625002.52442000	ZZZ	22 305
						120			80 847
		132		Prijatie		130	614000.52140000	ZZZ	64 947
		132		Prijatie		130	625002.52442000	ZZZ	24 745
						130			89 692
		132		Prijatie		140	614000.52140000	ZZZ	69 083
		132		Prijatie		140	625002.52442000	ZZZ	26 321
						140			95 404
		132		Prijatie		150	614000.52140000	ZZZ	90 909
		132		Prijatie		150	625002.52442000	ZZZ	34 637
						150			125 546
		132		Prijatie		160	614000.52140000	ZZZ	124 018
		132		Prijatie		160	625002.52442000	ZZZ	47 251
						160			171 269
		132		Prijatie		170	614000.52140000	ZZZ	79 248
		132		Prijatie		170	625002.52442000	ZZZ	30 194
						170			109 442
		132		Prijatie		180	614000.52140000	ZZZ	72 160
		132		Prijatie		180	625002.52442000	ZZZ	27 493
						180			99 653
		132		Prijatie		190	614000.52140000	ZZZ	76 001
		132		Prijatie		190	625002.52442000	ZZZ	28 957
						190			104 958
		132		Prijatie		200	614000.52140000	ZZZ	71 725
		132		Prijatie		200	625002.52442000	ZZZ	27 328
						200			99 053
		132		Prijatie		210	614000.52140000	ZZZ	124 480
		132		Prijatie		210	625002.52442000	ZZZ	47 427
						210			171 907
		132		Prijatie		220	614000.52140000	ZZZ	52 016
		132		Prijatie		220	625002.52442000	ZZZ	19 819
						220			71 835
		132		Prijatie		230	614000.52140000	ZZZ	47 752
		132		Prijatie		230	625002.52442000	ZZZ	18 194
						230			65 946
		132		Prijatie		240	614000.52140000	ZZZ	29 251
		132		Prijatie		240	625002.52442000	ZZZ	11 145
						240			40 396
		132		Prijatie		250	614000.52140000	ZZZ	66 967
		132		Prijatie		250	625002.52442000	ZZZ	25 515
						250			92 482
		132		Prijatie		260	614000.52140000	ZZZ	56 887
		132		Prijatie		260	625002.52442000	ZZZ	21 674
						260			78 561
		132		Prijatie		270	614000.52140000	ZZZ	122 801
		132		Prijatie		270	625002.52442000	ZZZ	46 788
						270			169 589
		132		Prijatie		280	614000.52140000	ZZZ	52 955
		132		Prijatie		280	625002.52442000	ZZZ	20 176
						280			73 131
		132		Prijatie		290	614000.52140000	ZZZ	68 425
		132		Prijatie		290	625002.52442000	ZZZ	26 070
						290			94 495
		132		Prijatie		300	614000.52140000	ZZZ	96 971
		132		Prijatie		300	625002.52442000	ZZZ	36 946
						300			133 917
		132		Prijatie		310	614000.52140000	ZZZ	46 903
		132		Prijatie		310	625002.52442000	ZZZ	17 871

Poradové číslo	Dátum	Fond	Protokolárne číslo	Druh operácie	Druh rozpočtu	Finančné stredisko	Finanč.položka	Program rozpočtu	Suma		
26.		132		Prijatie		310			64 774		
		132		Prijatie		320			614000.52140000	ZZZ	36 156
		132		Prijatie		320			625002.52442000	ZZZ	13 776
						320					49 932
		132		Prijatie		330			614000.52140000	ZZZ	50 209
		132		Prijatie		330			625002.52442000	ZZZ	19 130
						330					69 339
		132		Prijatie		340			614000.52140000	ZZZ	190 377
		132		Prijatie		340			625002.52442000	ZZZ	72 534
						340					262 911
		132		Prijatie		360			614000.52140000	ZZZ	69 372
		132		Prijatie		360			625002.52442000	ZZZ	26 431
						360					95 803
		132		Prijatie		370			614000.52140000	ZZZ	45 361
		132		Prijatie		370			625002.52442000	ZZZ	17 283
						370					62 644
		132		Prijatie		380			614000.52140000	ZZZ	81 358
		132		Prijatie		380			625002.52442000	ZZZ	30 998
		380			112 356						
132	Prijatie	390	614000.52140000	ZZZ	50 358						
132	Prijatie	390	625002.52442000	ZZZ	19 187						
		390			69 545						
132	Odoslanie	31	611000.52110000	ZZZ	-	1 526 500					
132	Odoslanie	31	614000.52140000	ZZZ	-	1 819 209					
132	Odoslanie	31	625002.52442000	ZZZ	-	1 274 732					
		31			-	4 620 441					
27.	9.8.2019	132	BA-780593/2019	Prijatie	Rozpočtové opatrenie správneho fondu, ústredie	290	534004.51151000	ZZZ	3 467		
		132		Prijatie		290			3 467		
		132		Odoslanie		43		635002.51130000	ZZZ	-	3 467
		132		Odoslanie		43			-	3 467	
28.	14.8.2019	132	BA-777654/2019	Prijatie	Rozpočtové opatrenie správneho fondu, ústredie	31	637012.54930000	ZZZ	1 257		
		132		Prijatie		31		637031.54210000	ZZZ	10 769	
		132		Prijatie		31		637005.51890000	ZZZ	5 050	
		132		Odoslanie		31		632003.51410000	ZZZ	-	17 076
						31				-	-
29.	19.9.2019	132	BA-919273/2019	Prijatie	Rozpočtové opatrenie správneho fondu, ústredie	180	635002.51130000	ZZZ	1 000		
		132		Prijatie		180			1 000		
		132		Odoslanie		180		633006.50111200	ZZZ	-	1 000
		132		Odoslanie		180			-	1 000	
						132				-	-
30.	20.9.2019	132	BA-920177/2019	Prijatie	Rozpočtové opatrenie správneho fondu, ústredie	35	635006.51110000	ZZZ	33 000		
		132		Prijatie		35		632003.51827000	ZZZ	14	
		132		Odoslanie		35		635004.51150000	ZZZ	-	23 000
		132		Odoslanie		35		637004.51812000	ZZZ	-	10 000
		132		Odoslanie		35		637004.51816000	ZZZ	-	14
						35				-	-
		134		Prijatie		35		632001.50210000	ZZZ	12 000	
		134		Prijatie		35		632001.50220000	ZZZ	6	
		134		Odoslanie		35		632001.50230000	ZZZ	-	12 006
						134				-	-
31.	27.9.2019	132	BA-892152/2019	Prijatie	Rozpočtové opatrenie správneho fondu, ústredie	31	637012.54930000	ZZZ	258		
		132		Prijatie		31		637004.51823000	ZZZ	22 000	
		132		Prijatie		31		642012.52740000	ZZZ	10 492	
		132		Prijatie		31		642012.52810000	ZZZ	5 664	
		132		Prijatie		31				38 414	
		132		Odoslanie		31		632003.51910000	ZZZ	-	22 258
		132		Odoslanie		31		642013.52750000	ZZZ	-	16 156
		132		Odoslanie		31				-	38 414
						132				-	-
		531		24.9.2019		132		BA-921661/2019	Prijatie	Rozpočtové opatrenie správneho fondu, ústredie	70
132	Prijatie		70			92 000					
132	Prijatie		110		635006.51110000	ZZZ	4 500				
132	Prijatie		110			4 500					
132	Prijatie		150		632003.51410000	ZZZ	30 000				
132	Prijatie		150			30 000					
132	Prijatie		180		632003.51410000	ZZZ	10 000				
132	Prijatie		180		637004.51828000	ZZZ	1 000				
132	Prijatie	180	637014.52720000	ZZZ	6 500						

Poradové číslo	Dátum	Fond	Protokolárne číslo	Druh operácie	Druh rozpočtu	Finančné stredisko	Finanč.položka	Program rozpočtu	Suma
		132		Prijatie		180			17 500
		132		Prijatie		360	637004.51828000	ZZZ	37 100
		132		Prijatie		360	642015.52770000	ZZZ	3 000
		132		Prijatie		360			40 100
		132		Prijatie		390	642013.52750000	ZZZ	2 601
		132		Prijatie		390	642013.52820000	ZZZ	5 202
		132		Prijatie		390	637004.51828000	ZZZ	25 000
		132		Prijatie		390			32 803
		132		Odoslanie		31	642013.52820000	ZZZ	7 803
		132		Odoslanie		31			7 803
		132		Odoslanie		35	713005.04221240	P1809	209 100
		132		Odoslanie		35			209 100
32.		132							-
599	7.10.2019	132	BA-983630/2019	Odoslanie	Rozpočtové opatrenie	40	635002.51130000	ZZZ	- 2 000
		132		Prijatie	správneho fondu, ústredie	40	633006.50111200	ZZZ	2 000
		132				40			-
		132		Odoslanie		90	635002.51130000	ZZZ	- 2 000
		132		Prijatie		90	633006.50111200	ZZZ	2 000
		132				90			-
		132		Odoslanie		250	635002.51130000	ZZZ	- 2 000
		132		Prijatie		250	633006.50111200	ZZZ	2 000
33.		132				250			-
600	16.10.2019	132	BA-987233/2019	Odoslanie	Rozpočtové opatrenie	31	637004.51828000	ZZZ	- 3 176
		132		Odoslanie	správneho fondu, ústredie	31	637005.51831000	ZZZ	- 5 000
		132		Odoslanie		31	632003.51410000	ZZZ	- 92 500
		132		Odoslanie		31	642015.52770000	ZZZ	- 5 000
		132		Odoslanie		31			- 105 676
		132		Prijatie		190	635006.51110000	ZZZ	2 796
		132		Prijatie		190			2 796
		132		Prijatie		210	637004.51828000	ZZZ	53 400
		132		Prijatie		210			53 400
		132		Prijatie		240	637004.51828000	ZZZ	11 980
		132		Prijatie		240			11 980
		132		Prijatie		250	642015.52770000	ZZZ	5 000
		132		Prijatie		250			5 000
		132		Prijatie		300	632003.51410000	ZZZ	23 000
		132		Prijatie		300			23 000
		132		Prijatie		310	637004.51828000	ZZZ	12 500
		132		Odoslanie		310	642015.52770000	ZZZ	- 2 500
		132		Odoslanie		310	642014.54960000	ZZZ	- 500
		132		Odoslanie		310			9 500
34.		132							-
601	18.10.2019	132	BA-1014768/2019	Prijatie	Rozpočtové opatrenie	20	642013.52750000	ZZZ	2 842
		132		Prijatie	správneho fondu, ústredie	20	642013.52820000	ZZZ	5 683
						20			8 525
		132		Prijatie		40	642012.52740000	ZZZ	4 216
		132		Prijatie		40	642012.52810000	ZZZ	1 687
						40			5 903
		132		Prijatie		80	642012.52740000	ZZZ	4 354
		132		Prijatie		80	642013.52750000	ZZZ	871
		132		Prijatie		80	642013.52820000	ZZZ	1 742
						80			6 967
		132		Prijatie		90	642012.52740000	ZZZ	1 139
		132		Prijatie		90	642012.52810000	ZZZ	6 832
		132		Prijatie		90	642013.52750000	ZZZ	1 412
		132		Prijatie		90	642013.52820000	ZZZ	2 825
						90			12 208
		132		Prijatie		110	642013.52750000	ZZZ	1 592
		132		Prijatie		110	642013.52820000	ZZZ	3 184
						110			4 776
		132		Prijatie		130	642013.52750000	ZZZ	2 099
		132		Prijatie		130	642013.52820000	ZZZ	4 198
						130			6 297
		132		Prijatie		140	642013.52750000	ZZZ	932
		132		Prijatie		140	642013.52820000	ZZZ	1 863
						140			2 795
		132		Prijatie		150	642013.52750000	ZZZ	1 259
		132		Prijatie		150	642013.52820000	ZZZ	2 517
						150			3 776
		132		Prijatie		160	642013.52750000	ZZZ	4 168
		132		Prijatie		160	642013.52820000	ZZZ	8 335
						160			12 503

Poradové číslo	Dátum	Fond	Protokolárne číslo	Druh operácie	Druh rozpočtu	Finančné stredisko	Finanč.položka	Program rozpočtu	Suma
		132		Prijatie		180	642013.52750000	ZZZ	1 294
		132		Prijatie		180	642013.52820000	ZZZ	2 588
						180			3 882
		132		Prijatie		190	642013.52750000	ZZZ	1 265
		132		Prijatie		190	642013.52820000	ZZZ	2 529
						190			3 794
		132		Prijatie		200	642013.52750000	ZZZ	1 261
		132		Prijatie		200	642013.52820000	ZZZ	2 521
						200			3 782
		132		Prijatie		260	642013.52750000	ZZZ	1 444
		132		Prijatie		260	642013.52820000	ZZZ	2 887
						260			4 331
		132		Prijatie		360	642013.52750000	ZZZ	1 354
		132		Prijatie		360	642013.52820000	ZZZ	2 707
						360			4 061
		132		Odoslanie		31	642013.52750000	ZZZ	- 31 502
		132		Odoslanie		31	642013.52820000	ZZZ	- 52 098
						31			83 600
35.									
603	18.10.2019	132	BA-957988/2019	Prijatie	Rozpočtové opatrenie správneho fondu, ústredie	43	713003.04221220	I1802	97 947
		132		Prijatie		43	632005.51451000	ZZZ	206 063
		132		Prijatie		43	633003.50142300	ZZZ	27 000
		132		Prijatie		43	633006.50111200	ZZZ	300 000
		132		Prijatie		43	633013.51841000	ZZZ	36 271
		132		Prijatie		43			667 281
		132		Odoslanie		43	637040.51822100	ZZZ	- 528 009
		132		Odoslanie		43	637040.51815000	ZZZ	- 41 325
		132		Odoslanie		43	711003.04121200	I1802	- 97 947
		132		Odoslanie		43			667 281
36.									
621	22.10.2019	132	BA-1002136/2019	Prijatie	Rozpočtové opatrenie správneho fondu, ústredie	31	637012.54930000	ZZZ	378
		132		Prijatie		31	637014.52720000	ZZZ	150 000
		132		Prijatie		31	637031.54210000	ZZZ	50 000
		132		Prijatie		31	642012.52740000	ZZZ	11 370
		132		Prijatie		31	642012.52810000	ZZZ	5 685
		132		Prijatie		31			217 433
		132		Odoslanie		31	637016.52710000	ZZZ	- 200 378
		132		Odoslanie		31	642013.52820000	ZZZ	- 17 055
		132		Odoslanie		31			217 433
37.									
634	23.10.2019	132	BA-1040643/2019	Prijatie	Rozpočtové opatrenie správneho fondu, ústredie	35	714001.04231200	P1810	44 394
		132		Prijatie		35	716000.04251200	P1912	14 200
		132		Prijatie		35	716000.04251200	P1913	5 640
		132		Prijatie		35	716000.04251200	P1914	4 800
		132		Prijatie		35	717002.04211220	P1223	9 200
		132		Prijatie		35	717002.04211220	P1609	1 060
		132		Prijatie		35	717002.04211220	P1907	17 770
		132		Prijatie		35	717003.04211230	P1812	6 000
		132		Prijatie		35			103 064
		132		Odoslanie		35	713005.04221240	P1809	- 103 064
		132		Odoslanie		35			103 064
38.									
663	30.10.2019	132	BA-1066624/2019	Prijatie	Rozpočtové opatrenie správneho fondu, ústredie	35	635006.51110000	ZZZ	4 000
		132		Prijatie		35	635004.51150000	ZZZ	1 000
		132		Prijatie		35	633006.50121000	ZZZ	6 000
		132		Prijatie		35			11 000
		132		Odoslanie		35	633001.50142100	ZZZ	- 3 500
		132		Odoslanie		35	633010.50148000	ZZZ	- 1 500
		132		Odoslanie		35	637011.51814000	ZZZ	- 6 000
		132		Odoslanie		35			11 000
39.									
664	30.10.2019	132	BA-1033524/2019	Odoslanie	Rozpočtové opatrenie správneho fondu, ústredie	20	635002.51130000	ZZZ	- 9 000
				Prijatie		20	633006.50111200	ZZZ	9 000
						20			-
		132		Odoslanie		60	635002.51130000	ZZZ	- 2 500
		132		Prijatie		60	633006.50111200	ZZZ	2 300
		132		Prijatie		60	635004.51151000	ZZZ	200
						60			-
		132		Odoslanie		80	635002.51130000	ZZZ	- 2 000
		132		Prijatie		80	633006.50111200	ZZZ	2 000
						80			-
		132		Odoslanie		220	635004.51151000	ZZZ	- 345

Poradové číslo	Dátum	Fond	Protokolárne číslo	Druh operácie	Druh rozpočtu	Finančné stredisko	Finanč.položka	Program rozpočtu	Suma
		132		Odoslanie		220	633001.50142100	ZZZ	- 200
		132		Prijatie		220	642015.52770000	ZZZ	545
						220			-
		132		Odoslanie		280	635004.51140000	ZZZ	- 350
		132		Prijatie		280	635002.51130000	ZZZ	350
						280			-