

Súhrnná bilancia - bez príspevkov na SDS (s vplyvom II. piliera)

v tis. eur

Ukazovateľ	Skutočnosť za rok 2020	Schválený rozpočet na rok 2021 */	Časový rozpis rozpočtu na január až apríl 2021	Skutočnosť k 30. 4. 2021	% plnenia 5/2	% plnenia 5/4	Rozdiel 5-4
a	1	2	4	5	6	7	8
Základné údaje							
Zdroje	10 060 815	10 215 659	3 544 976	3 764 191	36,85	106,18	219 215
Príjmy v bežnom roku	9 532 239	9 667 813	2 997 130	3 107 457	32,14	103,68	110 327
z toho prostriedky zo Štátneho rozpočtu SR	969 865	839 198	228 870	300 000	35,75	131,08	71 130
Použitie prostriedkov jednotlivých fondov	9 404 081	9 629 481	3 173 736	3 181 329	33,04	100,24	7 593
Bilančný rozdiel v bežnom roku	128 158	38 332	-176 606	-73 872	-192,71	41,83	102 734
Prevod z minulých rokov	528 576	547 846	547 846	656 734	119,88	119,88	108 888
Bilančný rozdiel celkom	656 734	586 178	371 240	582 862	99,43	157,00	211 622
Príjmy	9 532 239	9 667 813	2 997 130	3 107 457	32,14	103,68	110 327
Poistné, v tom:	8 516 114	8 782 788	2 752 578	2 787 115	31,73	101,25	34 537
nemocenské	751 338	785 958	248 087	248 062	31,56	99,99	-25
starobné	4 172 470	4 296 117	1 337 025	1 345 051	31,31	100,60	8 026
invalidné	1 593 537	1 625 986	512 914	531 546	32,69	103,63	18 632
úrazové	203 579	208 903	65 896	67 540	32,33	102,49	1 644
garančné	49 834	51 150	16 136	16 197	31,67	100,38	61
v nezamestnanosti	475 380	490 096	154 533	156 380	31,91	101,20	1 847
rezervný fond solidarity	1 269 072	1 323 289	417 583	421 920	31,88	101,04	4 337
poistné podľa osobitného predpisu	904	1 289	404	419	32,50	103,71	15
Sankcie	9 292	12 983	5 337	3 537	27,24	66,27	-1 800
Ostatné príjmy	28 396	27 000	8 514	11 855	43,91	139,24	3 341
Príjmy z garančného poistenia po uplynutí 60 dní	8 572	5 844	1 831	4 950	84,70	270,34	3 119
Transfery	969 865	839 198	228 870	300 000	35,75	131,08	71 130
Výdavky	9 404 081	9 629 481	3 173 736	3 181 329	33,04	100,24	7 593
Základné fondy, v tom:	9 207 276	9 429 481	3 111 702	3 130 494	33,20	100,60	18 792
Základný fond nemocenského poistenia	1 043 388	947 088	334 299	429 459	45,35	128,47	95 160
Základný fond starobného poistenia	6 788 614	7 174 725	2 342 158	2 262 384	31,53	96,59	-79 774
Základný fond invalidného poistenia	970 437	963 071	318 334	310 803	32,27	97,63	-7 531
Základný fond úrazového poistenia	50 766	61 045	20 577	18 832	30,85	91,52	-1 745
Základný fond garančného poistenia	24 860	25 801	8 591	9 076	35,18	105,65	485
Základný fond poistenia v nezamestnanosti	329 211	257 751	87 743	99 940	38,77	113,90	12 197
Správny fond	196 805	200 000	62 034	50 835	25,42	81,95	-11 199
Osobitný fond	0	0	0	0	0,00	0,00	0
Správny fond							
Tvorba v bežnom roku	207 417	214 567	67 299	68 797	32,06	102,23	1 498
Použitie	196 805	200 000	62 034	50 835	25,42	81,95	-11 199
Bilančný rozdiel v bežnom roku	10 612	14 567	5 265	17 962	123,31	341,16	12 697
Prevod z minulých rokov	37 117	0	0	47 729	0,00	0,00	47 729
Bilančný rozdiel celkom	47 729	14 567	5 265	65 691	450,96	1247,69	60 426

*/ Údaje sú schválené uznesením NR SR č. 484 z 2. decembra 2020

Príjmy Sociálnej poisťovne vrátane príspevkov na SDS rok 2021

v tis. eur

Riadok číslo	Ukazovateľ	Január	Február	Marec	Apríl	Január až apríl 2021
	Príjmy spolu s príspevkami na SDS celkom (bez prostriedkov zo ŠR)	783 790	752 870	772 139	804 475	3 113 274
	Príjmy z poistného a príspevkov na SDS (r.č. 1, 2, 3, 6, 7, 8, 10, 11)	750 066	739 411	752 055	787 096	3 028 628
	Príjmy cez pobočky spolu s SDS (r.č. 1 až 6 a 10)	752 799	721 426	734 873	759 494	2 968 592
1.	Spolu zamestnanec a zamestnávateľ	688 087	674 324	680 559	707 477	2 750 447
2.	Povinne poistená SZČO	29 199	31 984	35 351	34 852	131 386
3.	Dobrovoľne poistená osoba	1 252	1 657	2 147	2 440	7 496
4.	Pokuty a penále	1 130	916	719	772	3 537
5.	Dlžné poistné	32 026	11 587	13 276	13 142	70 031
6.	Príspevky na SDS zaplatené zamestnávateľom po uplynutí 60 dní	930	852	2 696	472	4 950
7.	Štát - poistné za zákonom určené skupiny	30 149	30 132	30 840	41 193	132 314
8.	Sociálna poisťovňa - poistné zo ZFÚP do ZFSP za poberateľov úrazovej renty (§ 88)	274	340	328	316	1 258
9.	Ostatné príjmy	568	956	6 089	3 465	11 078
10.	Príjmy z príspevkov na SDS (EAO)	175	106	125	339	745
11.	Príjmy z príspevkov na SDS (štát)	0	16	9	7	32

Výber poistného a príspevkov na starobné dôchodkové sporenie od ekonomicky aktívneho obyvateľstva

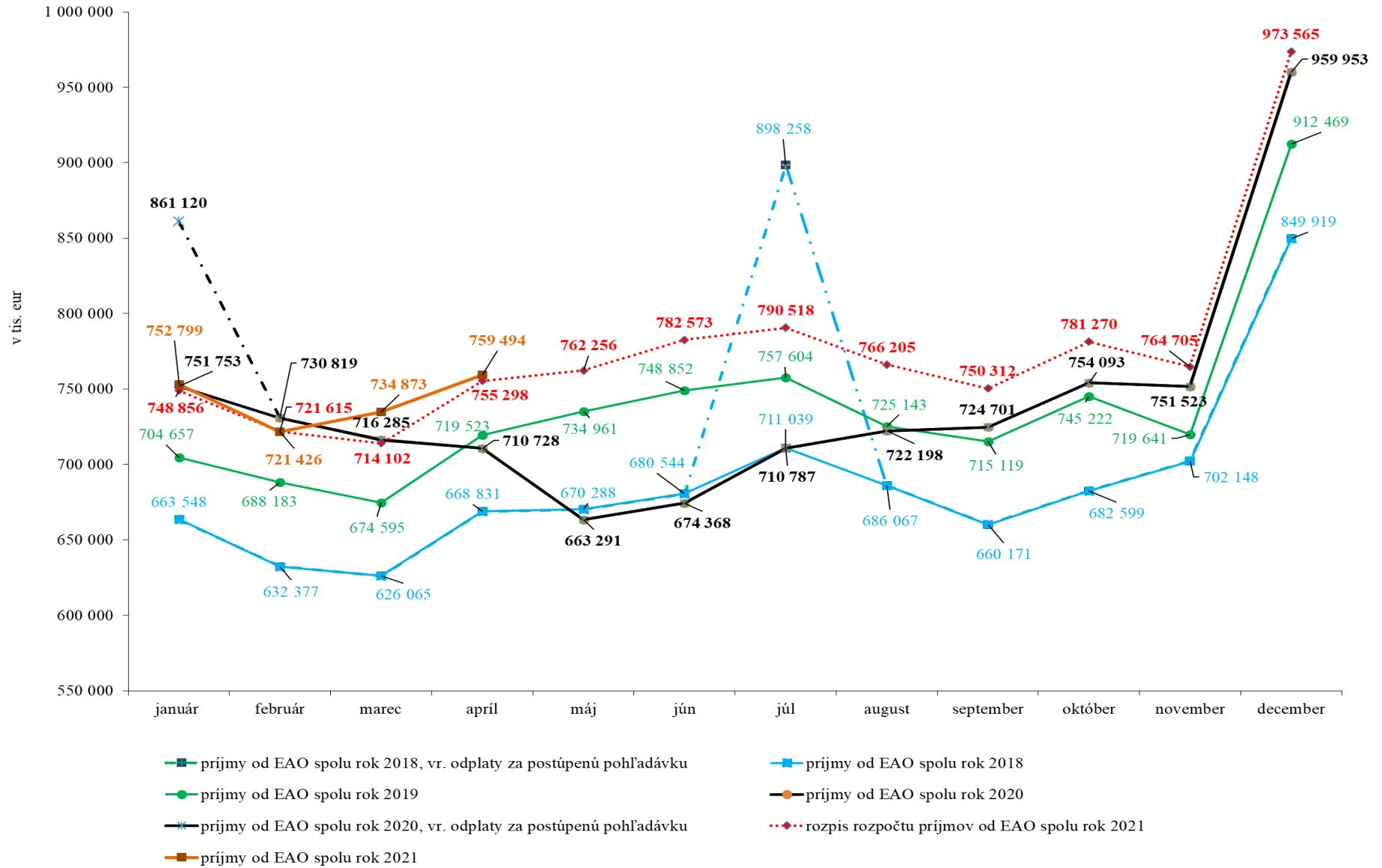

Rok 2021 - zamestnávateľa

REAKCIA - ÚHRADA

Výzvy za obdobie	Počet odoslaných SMS a e-mailov	Počet doručených SMS a e-mailov	Počet zam., ktorých sa doruč. výzvy týkali	Objem poistného, viažuceho sa k odoslaným SMS správam a e-mailom v eur	Uhradené poistné na základe upozornenia formou SMS správ a e-mailu v eur	% úspešnosti	
November 2020	40 590	39 974	22 290	29 861 659	4 463 296	14,95	kampaň odoslaná 21.12.2020 a 7.1.2021
December 2020	0	0	0	0	0	0,00	korona stop
Január 2021	0	0	0	0	0	0,00	korona stop
Február 2021	0	0	0	0	0	0,00	korona stop
Marec 2021	0	0	0	0	0	0,00	korona stop

SZČO - Rok 2021

REAKCIA - ÚHRADA

Výzvy za obdobie	Počet odoslaných SMS a e-mailov	Počet doručených SMS a e-mailov	Objem poistného, viažuceho sa k doručeným SMS a e-mailom v eur	Uhradené poistné na základe upozornenia formou SMS správ a e-mailu v eur	% úspešnosti	
December 2020	0	0	0	0	0	korona stop
Január 2021	0	0	0	0	0	korona stop
Február 2021	0	0	0	0	0	korona stop
Marec 2021	0	0	0	0	0	korona stop

Vývoj pohľadávok Sociálnej poisťovne podľa druhov a podľa fondov mesačne v roku 2021

Stav ku dňu	Pohľadávky na poistnom a príspevkoch na SDS celkom (účet 316)	Druhy pohľadávok v tis. eur				
		z toho		Druhy pohľadávok na základe rozhodnutia		
		pohľadávky na základe výkazu, príhlášky (účty 31611 a 316911)	pohľadávky na základe rozhodnutia	poistné	penále	Ostatné *
31. decembri 2013	667 148	44 055	623 093	434 790	173 691	14 612
31. decembri 2014	725 513	58 678	666 835	457 601	191 854	17 380
31. decembri 2015	702 698	60 002	642 696	464 238	158 093	20 365
31. decembri 2016	786 090	93 939	692 151	502 721	166 176	23 254
31. decembri 2017	878 579	96 736	781 843	571 567	184 892	25 384
31. decembri 2018	778 756	137 709	641 047	438 156	174 709	28 182
31. decembri 2019	829 512	143 414	686 098	501 719	162 211	22 168
31. januáru 2020	789 796	169 351	620 445	388 940	209 648	21 857
29. februáru 2020	818 755	180 285	638 469	406 586	209 600	22 283
31. marcu 2020	805 699	214 422	591 277	392 913	175 905	22 460
30. aprílu 2020	797 155	193 521	603 634	415 851	165 064	22 720
31. máju 2020	836 807	223 409	613 399	421 053	164 958	27 388
30. júni 2020	835 590	223 980	611 610	419 198	164 709	27 704
31. júli 2020	889 890	265 114	624 777	432 200	164 461	28 115
31. augusta 2020	885 378	246 001	639 378	445 888	164 972	28 517
30. septembra 2020	911 496	236 060	675 436	481 085	165 559	28 792
31. októbra 2020	860 680	207 958	652 722	467 231	156 465	29 026
30. novembra 2020	876 218	239 329	636 889	447 796	160 122	28 971
31. decembri 2020	835 885	189 215	646 670	454 610	162 448	29 613
31. januáru 2021	788 695	136 737	651 958	458 352	164 240	29 367
28. februáru 2021	856 370	206 572	649 798	456 054	164 242	29 502
31. marcu 2021	887 314	190 078	697 236	503 183	164 258	29 795
30. aprílu 2021	902 249	194 751	707 498	513 473	164 026	29 999

Vývoj pohľadávok SP podľa fondov (v tis.EUR)

Pohľadávky SP podľa fondov stav	Základné fondy spolu	ZF nemoc. poistenia	ZF starob. poistenia	ZF invalid. poistenia	ZF úrazového poist.	ZF garanc. poistenia	ZF poist.v nezamest.	Rezerv.fond solidarity	Zúčtov.poist. r. 1993	Zúčtov.poist. r. 1994	Zúčtovanie štátnych dávok stredisko 147	Osobitný fond pre policajtov a baníkov 150
k 31. decembri 2013	667 148	62 206	339 027	108 294	9 647	10 096	53 621	68 436	12 756	3 065	0	0
k 31. decembri 2014	725 513	66 849	370 809	118 278	10 898	11 444	51 881	81 764	12 504	1 088	0	0
k 31. decembri 2015	702 698	62 451	361 086	114 629	11 067	13 595	48 342	90 646	804	77	0	0
k 31. decembri 2016	786 090	69 624	403 704	127 692	12 540	15 410	54 362	102 021	661	76	0	0
k 31. decembri 2017	878 579	78 954	447 228	140 863	14 475	16 817	63 955	115 540	662	72	14	0
k 31. decembri 2018	778 756	68 774	392 626	125 056	11 127	17 639	64 388	98 719	308	72	47	0
k 31. decembri 2019	829 512	71 978	422 036	134 087	12 257	9 143	74 083	105 460	311	72	86	0
k 31. januáru 2020	789 796	68 260	400 747	128 676	11 078	9 698	71 484	99 384	312	72	85	0
k 29. februáru 2020	818 755	70 296	416 734	134 008	11 575	10 046	72 651	102 974	313	72	86	0
k 31. marcu 2020	805 699	69 386	410 422	131 663	11 255	9 903	71 317	101 279	313	72	89	0
k 30. aprílu 2020	797 155	70 806	403 852	127 379	11 521	10 157	71 832	101 135	313	72	90	0
k 31. máju 2020	836 807	73 747	424 682	132 731	12 347	14 912	71 012	106 893	313	72	92	6
k 30. júni 2020	835 590	72 527	421 746	131 088	12 262	15 158	75 986	106 345	313	72	93	1
k 31. júli 2020	889 890	77 644	452 349	140 089	13 100	15 646	76 097	114 476	313	72	100	4
k 31. augusta 2020	885 378	76 076	447 002	140 469	13 521	15 960	77 357	114 502	315	72	105	1
k 30. septembra 2020	911 496	78 643	463 043	145 681	13 970	16 106	75 452	118 105	315	72	107	1
k 31. októbra 2020	860 680	73 129	438 126	137 350	13 629	16 556	69 453	111 938	315	72	108	3
k 30. novembra 2020	876 218	75 269	446 201	139 609	13 887	16 742	69 428	114 581	315	72	109	5
k 31. decembri 2020	835 885	71 522	417 971	131 437	12 905	16 677	77 618	107 256	315	72	111	1
k 31. januáru 2021	788 695	67 949	394 293	123 718	11 385	16 373	73 917	100 564	315	72	109	0
k 28. februáru 2021	856 370	72 548	431 245	135 126	12 984	16 866	76 932	110 172	315	72	109	0
k 31. marcu 2021	887 314	75 134	450 568	141 311	13 818	17 251	73 702	115 034	315	72	109	0
k 30. aprílu 2021	902 249	76 884	458 346	144 148	14 397	17 571	72 457	117 950	316	72	109	0

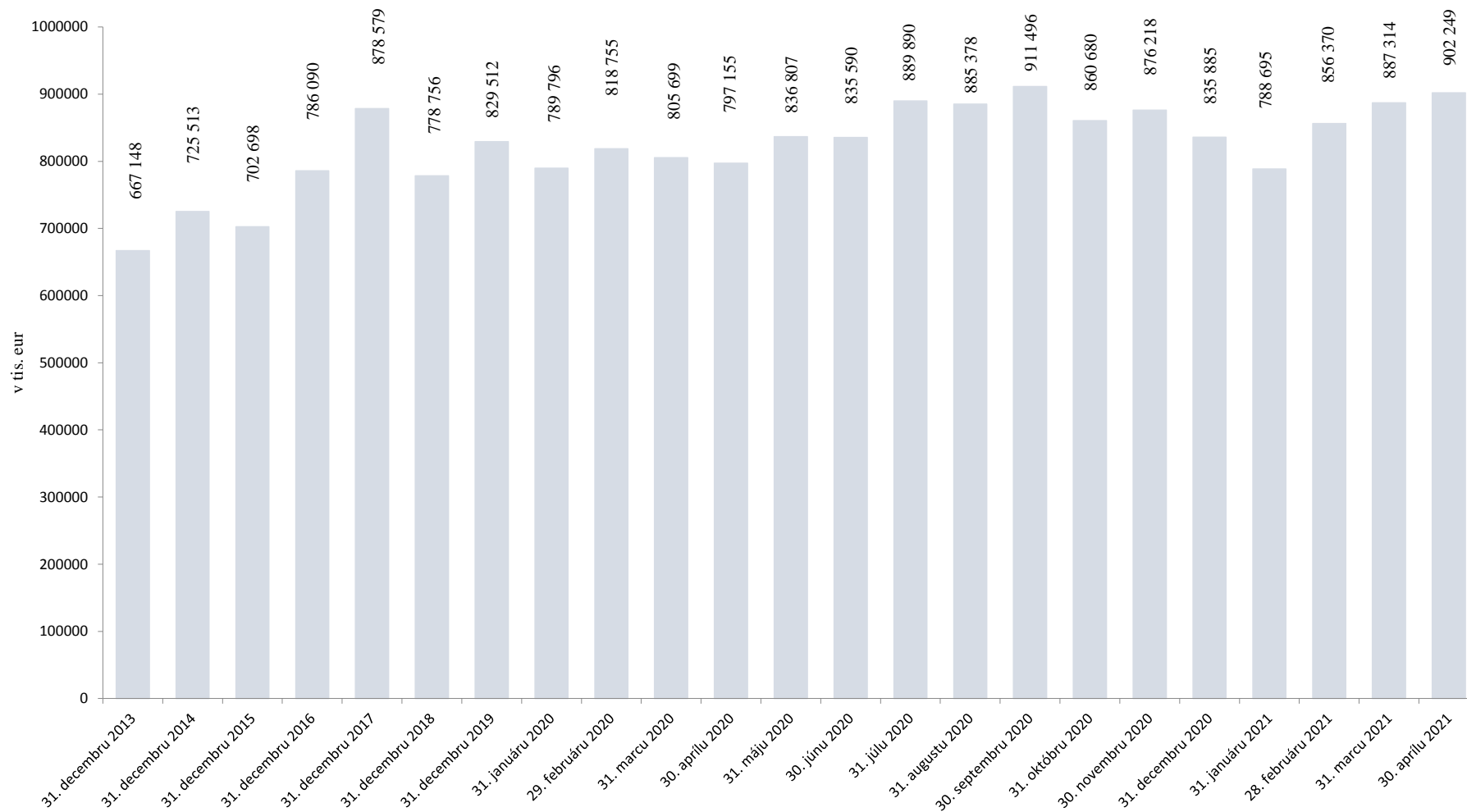
Pohľadávky na poisťnom a príspevkoch na SDS celkom

Pohľadávky k 30. aprílu 2021 v porovnaní so stavom k 30. aprílu 2020

	Pohľadávky celkom (účet 316) v tis. eur			
	stav k 30.04.2020	stav k 30.04.2021	nárast (+); pokles (-)	zniženie (-), nárast (+) pohľadávok oproti stavu k 30.04.2020 o... %
Lučenec	9 189	14 512	5 323	57,93%
Martin	24 461	36 218	11 758	48,07%
Košice	58 709	80 524	21 815	37,16%
Banská Bystrica	38 286	47 999	9 713	25,37%
Prešov	36 204	44 260	8 056	22,25%
Prievidza	19 421	23 683	4 262	21,95%
Považská Bystrica	24 074	28 698	4 625	19,21%
Trnava	38 593	45 300	6 707	17,38%
Veľký Krtíš	2 359	2 768	409	17,35%
Žilina	37 125	42 751	5 626	15,15%
Liptovský Mikuláš	14 401	16 140	1 739	12,07%
Bratislava	177 253	198 428	21 175	11,95%
Rimavská Sobota	3 694	4 034	341	9,22%
Trebišov	6 376	6 928	552	8,67%
Nitra	25 859	27 741	1 883	7,28%
Galanta	20 966	22 286	1 320	6,30%
Spišská Nová Ves	11 110	11 649	539	4,85%
Senica	11 716	12 071	355	3,03%
Levice	10 144	10 425	281	2,77%
Michalovce	8 729	8 969	240	2,75%
Stará Ľubovňa	3 481	3 564	83	2,39%
Trenčín	25 679	25 800	121	0,47%
Humenné	6 279	6 282	3	0,04%
Nové Zámky	11 020	10 913	-107	-0,97%
Poprad	25 133	24 862	-270	-1,08%
Zvolen	9 360	9 239	-121	-1,29%
Dunajská Streda	15 942	15 632	-310	-1,95%
Svidník	3 112	3 030	-82	-2,63%
Rožňava	7 552	7 323	-230	-3,04%
Vranov nad Topľou	4 932	4 688	-244	-4,95%
Komárno	10 962	10 307	-655	-5,97%
Bardejov	5 688	5 254	-435	-7,64%
Čadca	9 189	8 349	-840	-9,14%
Žiar nad Hronom	6 251	5 560	-690	-11,04%
Dolný Kubín	9 235	8 084	-1 151	-12,47%
Topoľčany	13 748	10 041	-3 706	-26,96%
SP pobočky	746 231	844 315	98 084	13,14%
Ústredie	50 924	57 934	7 010	13,77%
SP spolu	797 155	902 249	105 094	13,18%

Vydané rozhodnutia o povolení splátok dlžných súm v roku 2021			
stav k	počet povolených splátkových kalendárov	suma na ktorú boli vydané rozhodnutia o povolení splátok dlžných súm (tis. eur)	Celková vymožená suma (tis. eur)
31.1.2021	443	2 321	41
28.2.2021	812	4 118	257
31.3.2021	1 163	5 321	547
30.4.2021	1 450	6 481	885

Prehľad pohľadávok vymáhaných prostredníctvom správneho výkonu

Sumárny prehľad pohľadávok vymáhaných správnym výkonom v roku 2021			
dátum	počet rozhodnutí	výška vymáhanej pohľadávky v exekučnom konaní v tis. eur	úhrady v tis. eur
31.1.2021	14 871	13 777	790
28.2.2021	23 071	22 035	3 481
31.3.2021	29 388	30 818	6 375
30.4.2021	36 430	38 513	9 550

Typ zdravotníckeho zariadenia	Forma zdravotníckeho zariadenia (S/V)	Pobočka	Názov zdravotníckeho zariadenia, sídlo	IČO	Pohľadávka na poisťnom k 31. marca 2021	Pohľadávka na poisťnom k 30. aprílu 2021	Rozdiel pohľadávky na poisťnom 4_2021 - 3_2021
1	S	Banská Bystrica	Fakultná nemocnica s poliklinikou F. D. Roosevelta Banská Bystrica	00165549	24 202 408,05	25 068 481,22	866 073,17
1	S	Bratislava	Národný ústav detských chorôb Bratislava	00607231	16 321 031,73	16 923 230,01	602 198,28
1	S	Bratislava	Univerzitná nemocnica Bratislava	31813861	71 228 218,16	70 173 016,93	-1 055 201,23
1	S	Košice	Detská fakultná nemocnica Košice	00606715	3 071 873,25	2 904 692,71	-167 180,54
1	S	Košice	Univerzitná nemocnica L. Pasteura Košice	00606707	32 919 463,29	33 694 181,95	774 718,66
1	S	Martin	Univerzitná nemocnica Martin	00365327	26 789 976,59	27 857 422,51	1 067 445,92
1	S	Prešov	Fakultná nemocnica J. A. Reimana Prešov	00610577	17 983 114,94	18 582 857,20	599 742,26
1	S	Trnava	Fakultná nemocnica Trnava	00610381	14 347 172,90	14 901 660,19	554 487,29
1	S	Žilina	Fakultná nemocnica s poliklinikou Žilina	17335825	16 203 097,21	16 879 738,24	676 641,03
7	S	Bratislava	Národná transfúzna služba SR, Bratislava	30853915	4 644 044,00	4 825 999,89	181 955,89
7	S	Bratislava	Záchranná zdravotná služba Bratislava	17336210	78,07	0,00	-78,07
8	V	Považská Bystrica	Nemocnica s poliklinikou v Považskej Bystrici	00610411	8 311 602,66	8 670 703,17	359 100,51
8	V	Prievidza	Nemocnica s poliklinikou Prievidza so sídlom v Bojniciach	17335795	8 903 377,46	9 318 377,46	415 000,00
8	V	Senica	Nemocnica s poliklinikou Myjava	00610721	872 922,44	872 922,44	0,00
11	V	Považská Bystrica	Nemocnica s poliklinikou Ilava, n.o.	36119385	733 488,52	783 488,52	50 000,00
11	V	Trenčín	Nemocnica s poliklinikou Nové Mesto nad Váhom, n.o.	36119369	1 441 285,56	1 573 905,18	132 619,62
11	V	Trnava	Nemocnica A. Wintera n.o. Piešťany	36084221	185,36	185,36	0,00
11	V	Veľký Krtíš	Všeobecná nemocnica s poliklinikou, n.o., Veľký Krtíš	31908977	118 855,66	128 019,38	9 163,72
Spolu					248 092 195,85	253 158 882,36	5 066 686,51

Legenda:**Typ zdravotníckeho zariadenia**

- 1 ZZ zostávajúce v pôsobnosti MZ SR - Fakultné nemocnice
- 2 ZZ zostávajúce v pôsobnosti MZ SR - Vysokošpecializované odborné ústavy
- 3 ZZ zostávajúce v pôsobnosti MZ SR - Nemocnice s poliklinikou III. typu
- 4 ZZ zostávajúce v pôsobnosti MZ SR - Psychiatrické nemocnice
- 5 ZZ zostávajúce v pôsobnosti MZ SR - Psychiatrické liečebne
- 6 ZZ zostávajúce v pôsobnosti MZ SR - Odborné liečebne ústavy
- 7 ZZ zostávajúce v pôsobnosti MZ SR - Iné zariadenia
- 8 ZZ prechádzajúce na VÚC - Nemocnice s poliklinikou II. typu
- 9 ZZ prechádzajúce na VÚC - Polikliniky prechádzajúce na VÚC
- 10 ZZ prechádzajúce na obce a mestá
- 11 ZZ transformované na neziskové organizácie
- 12 Novovzniknutá nezisková organizácia
- 13 Rozpočtová organizácia vytvorená VÚC za účelom prevzatia pohľadávok ZZ

Forma zdravotníckeho zariadenia (S/V)

- S ZZ v pôsobnosti MZ SR
V ZZ prechádzajúce na VÚC, obce a mestá, neziskové organizácie

Pobočka	Typ ZZ	Forma ZZ (S/V)	Názov zdravotníckeho zariadenia, sídlo	IČO	Platenie bežného poisťného	Pohľadávka na poisťnom k 30.4.2021	Spôsob zabezpečenia pohľadávky	Dátum zriadenia záložného práva	Suma na ktorú bolo záložné právo zriadené	Exekúcia				Splátkový kalendár			Suma mesačnej úhrady dobrovoľných splátok	
										Dátum podania návrhu na vykonanie exekúcie	Meno konajúceho exekútora	Číslo exekučného konania	Výška uplatnenej sumy	Výška vymoženej sumy	Dátum vydania rozhodnutia o povolení splátok dlžných súm v zmysle § 146 zákona o sociálnom poistení	Suma na ktorú bolo splácanie povolené		Suma úhrady na základe povolenia splátok dlžných súm
Banská Bystrica	1	S	Fakultná nemocnica s poliklinikou F. D. Roosevelta Banská Bystrica	00165549	C	25 068 481,22	-	-	0,00	-	-	-	0,00	0,00	-	0,00	0,00	0,00
Bratislava	1	S	Národný ústav detských chorôb Bratislava	00607231	C	16 923 230,01	-	-	0,00	-	-	-	0,00	0,00	-	0,00	0,00	0,00
Bratislava	1	S	Univerzitná nemocnica Bratislava	31813861	C	70 173 016,93	-	-	0,00	-	-	-	0,00	0,00	-	0,00	0,00	0,00
Bratislava	7	S	Národná transfúzna služba SR, Bratislava	30853915	C	4 825 999,89	-	-	0,00	-	-	-	0,00	0,00	-	0,00	0,00	0,00
Košice	1	S	Detská fakultná nemocnica Košice	00606715	C	2 904 692,71	-	-	0,00	-	-	-	0,00	0,00	-	0,00	0,00	0,00
Košice	1	S	Univerzitná nemocnica L. Pasteura Košice	00606707	C	33 694 181,95	-	-	0,00	-	-	-	0,00	0,00	-	0,00	0,00	0,00
Martin	1	S	Univerzitná nemocnica Martin	00365327	C	27 857 422,51	-	-	0,00	-	-	-	0,00	0,00	-	0,00	0,00	0,00
Považská Bystrica	8	V	Nemocnica s poliklinikou v Považskej Bystrici	00610411	C	8 670 703,17	-	-	0,00	-	-	-	0,00	0,00	-	0,00	0,00	0,00
Považská Bystrica	11	V	Nemocnica s poliklinikou Ilava, n.o.	36119385	C	783 488,52	zmluvné záložné právo	15.6.2011	953 444,16	-	-	-	0,00	0,00	-	0,00	0,00	0,00
Prešov	1	S	Fakultná nemocnica J. A. Reimana Prešov	00610577	C	18 582 857,20	-	-	0,00	-	-	-	0,00	0,00	-	0,00	0,00	0,00
Prievidza	8	V	Nemocnica s poliklinikou Prievidza so sídlom v Bojniciach	17335795	C	9 318 377,46	-	-	0,00	-	-	-	0,00	0,00	-	0,00	0,00	0,00
Senica	8	V	Nemocnica s poliklinikou Myjava	00610721	A	872 922,44	-	-	0,00	-	-	-	0,00	0,00	-	0,00	0,00	0,00
Trenčín	11	V	Nemocnica s poliklinikou Nové Mesto nad Váhom, n.o.	36119369	N	1 573 905,18	zmluvné záložné právo	9.4.2015	134 466,00	-	-	-	0,00	0,00	-	0,00	0,00	0,00
Trnava	1	S	Fakultná nemocnica Trnava	00610381	C	14 901 660,19	-	-	0,00	-	-	-	0,00	0,00	-	0,00	0,00	0,00
Trnava	11	V	Nemocnica A. Wintera n.o. Piešťany	36084221	A	185,36	-	-	0,00	-	-	-	0,00	0,00	-	0,00	0,00	0,00
Veľký Krtíš	11	V	Všeobecná nemocnica s poliklinikou, n.o., Veľký Krtíš	31908977	C	128 019,38	-	-	0,00	-	-	-	0,00	0,00	-	0,00	0,00	0,00
Žilina	1	S	Fakultná nemocnica s poliklinikou Žilina	17335825	C	16 879 738,24	-	-	0,00	-	-	-	0,00	0,00	-	0,00	0,00	0,00
Spolu						253 158 882,36			1 087 910,16				0,00	0,00		0,00	0,00	0,00

Legenda:

Typ zdravotníckeho zariadenia

- 1 ZZ zostávajúce v pôsobnosti MZ SR - Fakultné nemocnice
- 2 ZZ zostávajúce v pôsobnosti MZ SR - Vysokospecializované odborné ústavy
- 3 ZZ zostávajúce v pôsobnosti MZ SR - Nemocnice s poliklinikou III. typu
- 4 ZZ zostávajúce v pôsobnosti MZ SR - Psychiatrické nemocnice
- 5 ZZ zostávajúce v pôsobnosti MZ SR - Psychiatrické liečebne
- 6 ZZ zostávajúce v pôsobnosti MZ SR - Odborné liečebné ústavy
- 7 ZZ zostávajúce v pôsobnosti MZ SR - Iné zariadenia
- 8 ZZ prechádzajúce na VÚC - Nemocnice s poliklinikou II. typu
- 9 ZZ prechádzajúce na VÚC - Polikliniky prechádzajúce na VÚC
- 10 ZZ prechádzajúce na obec a mestá
- 11 ZZ transformované na neziskové organizácie
- 12 Novovzniknutá nezisková organizácia
- 13 Rozpočtová organizácia vytvorená VÚC za účelom prevzatia pohľadávok ZZ

Forma zdravotníckeho zariadenia (S/V)

- S ZZ v pôsobnosti MZ SR
V ZZ prechádzajúce na VÚC, obec a mestá, neziskové organizácie

Platenie bežného poisťného

- A plati
C čiastočne (za zamestnancov)
N neplati
X ukončená registrácia

Výdavky Sociálnej poisťovne rok 2021

v tis. eur

Ukazovateľ	Január	Február	Marec	Apríl	Január až apríl 2021
VÝDAVKY CELKOM	695 164	811 003	823 404	851 758	3 181 329
v tom:					
základný fond nemocenského poistenia	96 642	110 750	108 665	113 402	429 459
základný fond starobného poistenia	487 661	574 881	590 915	608 927	2 262 384
základný fond invalidného poistenia	67 183	79 837	80 890	82 893	310 803
<i>dôchodkové poistenie spolu</i>	<i>554 844</i>	<i>654 718</i>	<i>671 805</i>	<i>691 820</i>	2 573 187
základný fond úrazového poistenia	4 652	4 640	4 531	5 009	18 832
základný fond garančného poistenia	2 012	3 648	1 792	1 624	9 076
základný fond poistenia v nezamestnanosti	24 147	24 661	21 751	29 381	99 940
správny fond	12 867	12 586	14 860	10 522	50 835
v tom: investičné výdavky	0	70	2	27	99
prevádzkové náklady	12 867	12 516	14 858	10 495	50 736

Výdavky Sociálnej poisťovne

v tis. eur

Druh dávky	Schválený rozpočet na rok 2021	Časový rozpis rozpočtu na január až apríl 2021	Skutočnosť január až apríl		Rozdiel		% plnenia		Index 4/3
			rok 2020	rok 2021	4-2	4-3	4/1	4/2	
a	1	2	3	4	5	6	7	8	9
Základný fond nemocenského poistenia									
nemocenské	532 604	211 551	176 653	294 015	82 464	117 362	55,20	138,98	166,44
ošetrovné	44 689	14 492	21 794	35 074	20 582	13 280	78,48	242,02	160,93
vyrovňavacia dávka	113	56	24	15	-41	-9	13,27	26,79	62,50
tehotenské	39 328	0	0	0	0	0	0,00	0,00	0,00
materské	330 354	108 200	101 036	100 355	-7 845	-681	30,38	92,75	99,33
zúčtovanie dávok § 112	0	0	2	0	0	-2	0,00	0,00	0,00
Celkom výdavky ZFNP	947 088	334 299	299 509	429 459	95 160	129 950	45,35	128,47	143,39
Základný fond starobného poistenia									
starobný dôchodok	6 477 258	2 114 472	2 053 862	2 036 982	-77 490	-16 880	31,45	96,34	99,18
predčasný starobný dôchodok	94 487	30 846	29 323	27 894	-2 952	-1 429	29,52	90,43	95,13
vdovský dôchodok	539 385	176 080	182 176	176 540	460	-5 636	32,73	100,26	96,91
vdovecký dôchodok	62 039	20 252	20 811	20 372	120	-439	32,84	100,59	97,89
sirotský dôchodok	1 556	508	564	530	22	-34	34,06	104,33	93,97
zúčtovanie dávok § 112, ods.9	0	0	52	66	66	14	0,00	0,00	126,92
Spolu	7 174 725	2 342 158	2 286 788	2 262 384	-79 774	-24 404	31,53	96,59	98,93
Základný fond invalidného poistenia									
invalidný dôchodok	816 022	269 728	279 292	263 970	-5 758	-15 322	32,35	97,87	94,51
vdovský dôchodok	96 886	32 024	32 679	30 056	-1 968	-2 623	31,02	93,85	91,97
vdovecký dôchodok	16 401	5 421	5 019	4 675	-746	-344	28,50	86,24	93,15
sirotský dôchodok	33 762	11 161	12 530	12 000	839	-530	35,54	107,52	95,77
zúčtovanie dávok § 112, ods.9	0	0	94	102	102	8	0,00	0,00	108,51
Spolu	963 071	318 334	329 614	310 803	-7 531	-18 811	32,27	97,63	94,29
Dôchodkové dávky celkom									
starobný dôchodok	6 477 258	2 114 472	2 053 862	2 036 982	-77 490	-16 880	31,45	96,34	99,18
predčasný starobný dôchodok	94 487	30 846	29 323	27 894	-2 952	-1 429	29,52	90,43	95,13
invalidný dôchodok	816 022	269 728	279 292	263 970	-5 758	-15 322	32,35	97,87	94,51
vdovský dôchodok	636 271	208 104	214 855	206 596	-1 508	-8 259	32,47	99,28	96,16
vdovecký dôchodok	78 440	25 673	25 830	25 047	-626	-783	31,93	97,56	96,97
sirotský dôchodok	35 318	11 669	13 094	12 530	861	-564	35,48	107,38	95,69
zúčtovanie dávok § 112, ods.9	0	0	146	168	168	22	0,00	0,00	115,07
Celkom	8 137 796	2 660 492	2 616 402	2 573 187	-87 305	-43 215	31,62	96,72	98,35
Základný fond úrazového poistenia									
úrazový príplatok	7 373	2 541	1 840	3 592	1 051	1 752	48,72	141,36	195,22
úrazová renta	32 529	10 721	9 326	9 901	-820	575	30,44	92,35	106,17
jednorazové vyrovnanie	167	93	30	28	-65	-2	16,77	30,11	93,33
pozostalostná úrazová renta	411	139	108	106	-33	-2	25,79	76,26	98,15
jednorazové odškodnenie	1 370	463	65	120	-343	55	8,76	25,92	184,62
pracovná rehabilitácia a rehabilitačné rekvalifikácia a rekvalifikačné	0	0	0	0	0	0	0	0	0
náhrada za bolesť a náhrada za sťaženie	0	0	0	0	0	0	0	0	0
spoločenského uplatnenia	15 515	5 412	4 527	3 804	-1 608	-723	25	70	84
náhrada nákladov spojených s liečením	240	95	52	38	-57	-14	15,83	40,00	73,08
náhrada nákladov spojených s pohybom	44	44	14	8	-36	-6	18,18	18,18	57,14
výplata poisťných plnení m.r.	46	19	9	0	-19	-9	0,00	0,00	0,00
zúčtovanie dávok § 112	0	0	-43	-22	-22	21	0,00	0,00	51,16
18% prevod do ZFSP za pob.úrazovej renty	3 350	1 050	1 188	1 257	207	69	37,52	119,71	105,81
Celkom	61 045	20 577	17 116	18 832	-1 745	1 716	30,85	91,52	110,03
Základný fond garančného poistenia									
Výdavky na dávku garančného poistenia	8 301	2 703	902	1 060	-1 643	158	12,77	39,22	117,52
Odmena a výdavky predbežného správcu	0	0	2	0	0	-2	0,00	0,00	0,00
Úhrada príspevkov na SDS	17 500	5 888	6 518	8 016	2 128	1 498	45,81	136,14	122,98
Celkom	25 801	8 591	7 422	9 076	485	1 654	35,18	105,65	122,29
Základný fond poistenia v nezamestnanosti									
výdavky na dávku v nezamestnanosti	257 751	87 743	79 044	99 793	12 050	20 749	38,72	113,73	126,25
zúčtovanie dávok § 112	0	0	-105	-145	-145	-40	0,00	0,00	138,10
refundácia dávky v nezamestnanosti do EÚ	0	0	95	292	292	197	0,00	0,00	0,00
Celkom	257 751	87 743	79 034	99 940	12 197	20 906	38,77	113,90	126,45

Prehľad o príjmoch a výdavkoch Sociálnej poisťovne na dávky, ktoré hradí štát v roku 2021

Kapitola štátneho rozpočtu MPSVR SR

v tis. eur

Ukazovateľ	Schválený rozpočet na rok 2021	Rozpis rozpočtu na január až apríl 2021	Skutočnosť za január až apríl 2021	% plnenia 3/1	% plnenia 3/2
a	1	2	3	4	5
PRÍJMY	154 709	52 810	52 810	34,14	100,00
VÝDAVKY	154 709	52 810	57 746	37,33	109,35
v tom:					
a/ dôchodok manželky	47	16	15	31,91	96,15
b/ sociálny dôchodok	3 618	1 305	1 262	34,88	96,74
c/ zvýšenie dôchodku z dôvodu JZP	12	4	3	25,00	76,69
d/ zvýšenie dôchodku pre bezvládnosť	2 502	856	836	33,41	97,72
e/ zvýšenie dôchodku z dôvodu účasti v odboji a rehabilitácie */	2 418	795	740	30,60	93,14
f/ dávky podľa § 271	0	0	0	.	.
g/ odszkodnenie prac. urazov a chorob z povolania zamestnancov zrušených zamestnávateľov, ktorých zriaďateľom bol štát alebo FNM SR	399	132	123	30,83	93,18
h/ plnenia vyplývajúce zo zodpovednosti zamestnávateľa za škodu pri pracovnom úraze a chorobe z povolania vzniknuté pred 1. aprílom 2002 u zamestnávateľa, ktorý mal podľa osobitného predpisu postavenie štátneho orgánu	33	11	14	42,42	130,84
i/ úrazové dávky poskytované fyzickým osobám uvedeným v § 17 ods. 2 a 3 zákona o sociálnom poistení	4	1	0	0,00	0,00
j/ príplatok k dôchodku za štátnu službu	490	164	166	33,88	101,44
k/ plnenia podľa § 293o ods.6	0	0	6	.	.
l/ vianočný príspevok a úhrada nákladov spojená s jeho výplatom	0	0	257	.	.
m/ príplatok k dôchodku politickým väzňom podľa zákona č. 274/2007 Z.z.v znení neskorších predpisov **/	3 564	1 188	2 173	60,97	182,91
jednorázový finančný príspevok politickým väzňom podľa zákona č. 462/2002 Z. z.	0	0	0	.	.
invalidné dôchodky podľa §70 ods.2 (invalidi z mladosti) (§168a)	67 465	23 866	24 042	35,64	100,74
zvýšenie sumy starobného dôchodku a sumy invalidného dôchodku vyplácaného po dovŕšení dôchodkového veku na sumu minimálneho dôchodku podľa § 82b zákona o sociálnom poistení a úhrada výdavkov spojených s konaním o nároku	73 611	24 293	24 402	33,15	100,45
vyrovňovací príplatok podľa §69b až 69d zákona o sociálnom poistení	485	162	162	33,40	100,29
o) príspevok športovému reprezentantovi a úhrada výdavkov spojených s jeho výplatom	61	20	19	31,15	96,20
l3. dôchodok a úhrada nákladov spojená s jeho výplatom	0	0	3 526	.	.
ROZDIEL PRÍJMOV A VÝDAVKOV	.	.	-4 936	.	.

*/ v dávke zvýšenie dôchodku z titulu rehabilitácie sú zahrnuté aj finančné prostriedky, poskytované ako príplatok k dôchodku podľa § 7 zákona č. 305/1999 Z.z.

**/ v dávke príplatok k dôchodku politickým väzňom podľa zákona č. 274/2007 Z.z.v znení neskorších predpisov je zahrnutý príspevok aj pre osoby pozostalé po popravenom alebo zomretom politickom väzňovi počas výkonu trestu podľa zákona č. 272/2008 Z.z., ktorým sa mení a dopĺňa zákon č. 274/2007 Z.z.

Kapitola štátneho rozpočtu MO SR

v tis. eur

Ukazovateľ	Skutočnosť za január až apríl 2021
a	1
príspevok účastníkom národného boja za oslobodenie a vdovám a vdovcom po týchto osobách podľa článku III. bod 2 zákona č. 285/2009 Z. z. a na úhradu výdavkov spojených s jeho výplatom	431
Finančné prostriedky poukávané MO SR	222
Rozdiel - príjmov a výdavkov (pohľadávka voči MO SR)	-209

Prehľad o zostatkoch finančných prostriedkov na bežných účtoch v Štátnej pokladnici dňa 30.04.2021

Ú č e t	Číslo bežného účtu v Štátnej pokladnici	Zostatok v tis. eur				Obraty v tis. eur		debet pobočiek (v tis.eur) očistený o platby zaslané na účty ústredia
		Bežný účet	z toho Cash pooling	Termínovaný vklad	Spolu	Kredit	Debet	
a	1		3	4	5	6	7	
nemocenského poistenia (ZFPN)	7000165528	17 993	17 993	0	17 993	1 447	1 069	
dôchodkového poistenia (účet ZFDP)	7000164541	150 980	150 980	0	150 980	25 851	40 657	
garančného poistenia (ZFGP)	7000165552	18 216	18 216	0	18 216	0	0	
poistenia v nezamestnanosti (ZFPvN)	7000165544	56 101	56 101	0	56 101	0	0	
úrazového poistenia (ZFÚP)	7000165536	37 589	37 589	0	37 589	0	0	
Spolu účty základných fondov v ústredí		280 879	280 879	0	280 879	27 298	41 726	
rezervného fondu solidarity (RFS)	7000164533	102 710	102 710	0	102 710	2 573	0	
Spolu disponibilné zdroje v ústredí na výplatu dávok		383 589	383 589	0	383 589	29 871	41 726	
Ostatné účty spolu		208 968	80 763	0	208 849	30 507	32 591	
v tom:								
v pobočkách na výplatu dávok realizovaných pobočkami		126 906	126 906	0	126 906	30 490	32 267	2 814
centrálny účet ústredia	7000164322	3	0	0	3	0	0	
osob.účet zákl.fondu prisp. na star.dôch.spor SocP	7000181034	0	0	0	0	7	20	
správny fond	7000164314	80 763	80 763	0	80 763	10	287	
účet zdaňovanej činnosti SP	7000164509	0	0	0	0	0	0	
sociálny fond SP	7000164525	119	0	0	0	0	0	
účet osobitných prostriedkov SP	7000164517	1 033	0	0	1 033	0	17	
BÚ-ESF-SP	7000293052	0	0	0	0	0	0	
účet EESSI	7000571411	144	0	0	144	0	0	
účet MUSP	7000600753	0	0	0	0	0	0	
účet MoDA	7000626515	0	0	0	0	0	0	
OÚ-cezhraničné vymáhanie pohľadávok	7000604877	0	0	0	0	0	0	
Pro-klientsky orientované procesy a služby SP	7000642427	0	0	0	0	0	0	
Osobitný fond Sociálna poisťovňa	7000640683	1 208	0	0	1 208	0	0	
S p o l u všetky účty		593 765	591 258	0	593 646	60 378	74 317	

Presuny realizované na krytie výplat dôchodkových dávok v roku 2021 vo výške 580 mil. eur

v tom :

Rok 2021	z RFS	zo ZFPvN	zo ZFÚP	zo ZFIP	do ZFSP
1. štvrťrok	290 000			100 000	390 000
2. štvrťrok	50 000	40 000	20 000	80 000	190 000
s p o l u	340 000	40 000	20 000	180 000	580 000

Presuny realizované na krytie výplat nemocenských dávok v roku 2021 vo výške 145 mil. eur

v tom :

Rok 2021	z RFS	do ZFPN
1. štvrťrok	100 000	100 000
2. štvrťrok	45 000	45 000
s p o l u	145 000	145 000

Poukázané finančné prostriedky zo ŠR SR

v tom:

Rok 2021	do ZFSP
1. štvrťrok	300 000

Časový vývoj použitia správneho fondu v jednotlivých mesiacoch v roku 2020 a 2021

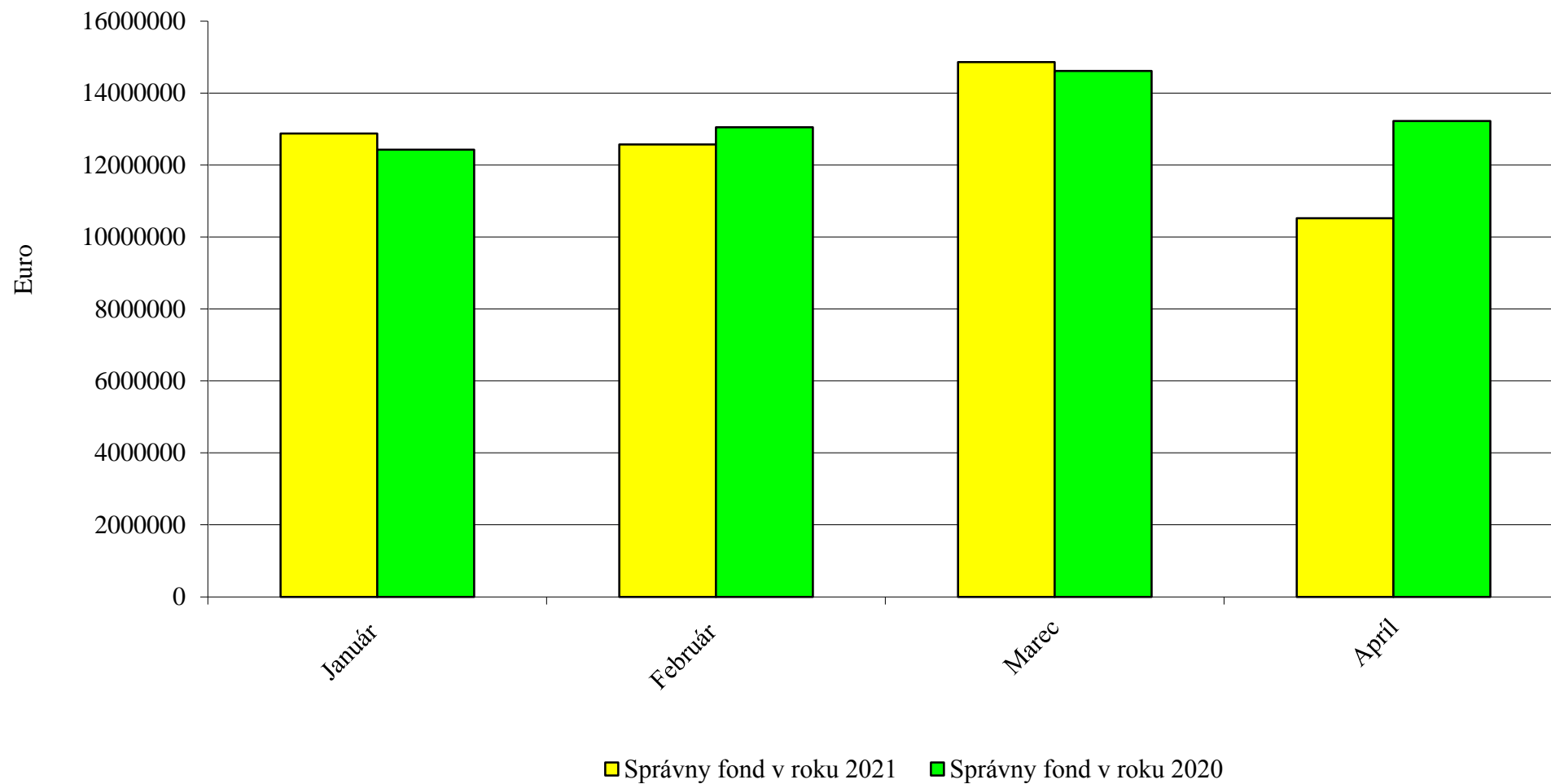

Oznamovateľ stavu Sociálnej poisťovne	Sprebitrebované náklady	Skalby	Osobné náklady	Dane a poplatky	Ostatné náklady	Rečni výdavky	Kapitálové výdavky	Výdavková štruktúra úmeriek	Správny fond SPOLU
Ústredie SP (121)									
Rozpočet rozpočtu 2021	1 331 910	31 913 570	65 498 833	165 233	2 776 000	101 685 546	11 173 000	8 000	112 866 546
Rozpočet rozpočtu na rok 2021 po úpravách k 30.4.2021	1 331 910	32 016 731	65 400 660	165 233	2 776 000	101 388 542	10 813 000	8 000	112 209 542
Skutočnosť	459 588	9 156 682	13 493 231	86 494	1 132 349	24 328 544	98 964	3 656	24 431 164
% Plnenia z ÚRR	34,51	28,60	20,31	52,47	40,79	24,00	0,97	45,70	21,77
Polifunkčný obchodník Noidkava (134)									
Rozpočet rozpočtu 2021	107 500	27 902				135 062			135 062
Rozpočet rozpočtu na rok 2021 po úpravách k 30.4.2021	107 500	27 902				135 062			135 062
Skutočnosť	39 860	938				40 798			40 798
% Plnenia z ÚRR	37,08	3,40				30,20			30,20
DuRZ Mareš Hiera (136)									
Rozpočet rozpočtu 2021	75 122	31 518	1 050	400		108 090			108 090
Rozpočet rozpočtu na rok 2021 po úpravách k 30.4.2021	75 122	31 518	1 050	400		108 090			108 090
Skutočnosť	12 464	666	0	379		16 509			16 509
% Plnenia z ÚRR	16,59	2,11		94,75		15,37			15,37
DuRZ Pavlína Lehotá (137)									
Rozpočet rozpočtu 2021	35 585	16 154	475	238		52 442			52 442
Rozpočet rozpočtu na rok 2021 po úpravách k 30.4.2021	35 585	16 154	475	238		52 442			52 442
Skutočnosť	4 424	654				5 078			5 078
% Plnenia z ÚRR	12,43	4,05				9,68			9,68
Dobrá rada (133)									
Rozpočet rozpočtu 2021	2 000	175 760				177 760			177 760
Rozpočet rozpočtu na rok 2021 po úpravách k 30.4.2021	2 000	175 760				177 760			177 760
Skutočnosť		771	47 345			48 116			48 116
% Plnenia z ÚRR		0,43	27,46			27,07			27,07
ESTREDA SPOLU									
Rozpočet rozpočtu 2021	1 550 117	31 990 834	65 676 118	165 863	2 776 000	102 158 930	11 173 000	8 000	113 339 930
Rozpočet rozpočtu na rok 2021 po úpravách k 30.4.2021	1 550 117	32 099 995	65 277 953	165 863	2 776 000	101 861 026	10 813 000	8 000	112 682 526
Skutočnosť	519 236	9 159 731	13 540 576	87 873	1 132 349	24 439 045	98 964	3 656	24 541 665
% Plnenia z ÚRR	33,50	28,54	20,74	52,80	40,79	23,99	0,92	45,70	21,78
Polnohosp SP (132)									
Rozpočet rozpočtu 2021	2 730 875	9 124 764	74 416 805	235 345	162 263	86 660 070			86 660 070
Rozpočet rozpočtu na rok 2021 po úpravách k 30.4.2021	2 735 165	9 334 869	74 818 430	242 573	186 017	87 317 054		20	87 317 074
Skutočnosť	603 969	3 063 785	22 564 996	76 252	59 628	26 293 630			26 293 630
% Plnenia z ÚRR	22,09	32,58	30,16	32,36	36,11	30,41			30,41
CELKOM správny fond									
Rozpočet rozpočtu 2021	4 276 993	41 115 618	140 692 823	401 284	2 938 263	188 819 400	11 173 000	8 000	200 000 600
Rozpočet rozpočtu na rok 2021 po úpravách k 30.4.2021	4 282 282	41 426 864	140 696 283	408 434	2 962 017	189 178 980	10 813 000	8 020	200 000 600
Skutočnosť	1 123 365	12 163 486	36 605 572	157 325	1 182 977	50 712 875	98 964	3 656	50 815 595
% Plnenia z ÚRR	26,31	29,56	25,77	39,25	40,94	26,82	0,92	45,68	25,41

Objednávky a nezaplatené faktúry za celú Sociálnu poisťovňu k 17. máju 2021

euro

Ukazovateľ	Upravený rozpočet na rok 2021	Objednávky v systéme SAP(modul MM)	Faktúry došlé v SAPe	Výdavky k 17. máju 2021	Skutočnosť bez objednávok	Skutočnosť vrátane objednávok	Rozdiel (stl.1 minus stl.6)
a	1	2	3	4	5	6	7
Správny fond celkom	200 000 000	2 085 397	7 901 056	43 231 141	51 132 197	53 217 594	146 782 406

Vyhodnotenie plnenia upraveného rozpočtu výdavkov (nákladov) správneho fondu Sociálnej poisťovne za január až apríl 2021
v štruktúre funkčnej a ekonomickej klasifikácie

v eur

Funkčná klasifikácia	Ekonomická klasifikácia				Text	Rozpis rozpočtu na rok 2021	Rozpis rozpočtu na rok 2021 po úpravách k 30.4.2021	Skutočnosť za január až apríl 2021	% plnenia (3 : 2)
	Hlavná kategória	Kategória	Položka	Podpoložka					
a	b	c	d	e	f	1	2	3	4
10.9.0	600				Bežné výdavky	188 819 000	189 178 980	50 732 675	26,82
10.9.0		610			Mzdy, platy, služobné príjmy a ostatné osobné vyrovnania	97 132 630	97 132 630	24 590 719	25,32
10.9.0			611		Tarifný plat, osobný plat, základný plat vrátane ich náhrad	82 554 895	82 554 895	22 618 027	27,40
10.9.0			612		Príplatky	1 407 538	1 407 538	546 590	38,83
10.9.0				612002	Ostatné príplatky okrem osobných príplatkov	1 407 538	1 407 538	546 590	38,83
10.9.0			613		Náhrada za pracovnú pohotovosť	81 300	81 300	25 133	30,91
10.9.0			614		Odmeny	13 088 897	13 088 897	1 400 969	10,70
10.9.0		620			Poistné a príspevok do poisťovní	37 396 000	37 396 000	9 529 234	25,48
10.9.0			621		Poistné do Všeobecnej zdravotnej poisťovne	7 349 940	7 359 501	1 731 692	23,53
10.9.0			623		Poistné do ostatných zdravotných poisťovní	2 376 357	2 380 007	763 154	32,07
10.9.0			625		Poistné do Sociálnej poisťovne	24 548 812	24 532 126	6 241 537	25,44
10.9.0				625001	Na nemocenské poistenie	1 361 695	1 363 544	351 055	25,75
10.9.0				625002	Na starobné poistenie	13 655 282	13 623 875	3 517 305	25,82
10.9.0				625003	Na úrazové poistenie	778 121	779 257	204 110	26,19
10.9.0				625004	Na invalidné poistenie	2 917 898	2 921 682	687 246	23,52
10.9.0				625005	Na poistenie v nezamestnanosti	972 647	973 961	226 238	23,23
10.9.0				625006	Na garančné poistenie	243 176	243 537	62 742	25,76
10.9.0				625007	Na poistenie do rezervného fondu	4 619 993	4 626 270	1 192 841	25,78
10.9.0			627		Príspevok do doplnkových dôchodkových poisťovní	3 120 891	3 124 366	792 851	25,38
10.9.0		630			Tovary a služby	52 890 370	53 248 350	16 098 377	30,23
10.9.0			631		Cestovné náhrady	115 729	114 829	3 149	2,74
10.9.0				631001	Tuzemské pracovné cesty	95 656	94 756	3 149	3,32
10.9.0				631002	Zahraničné pracovné cesty	20 040	20 040	-	-
10.9.0				631004	Cestovné náhrady vlastným zamestnancom	33	33	-	-
10.9.0			632		Energia, voda a komunikácie	14 620 741	14 588 930	5 383 639	36,90
10.9.0				632001	Energie	1 757 457	1 746 875	536 615	30,72
10.9.0				632002	Vodné, stočné	163 121	163 121	37 258	22,84
10.9.0				632003	Poštovné služby	9 572 773	9 551 544	3 918 505	41,02
10.9.0				632004	Komunikačná infraštruktúra	1 800 000	1 800 000	460 377	25,58
10.9.0				632005	Telekomunikačná technika	1 327 390	1 327 390	430 884	32,46
10.9.0			633		Materiál	2 376 649	2 408 336	588 580	24,44
10.9.0				633001	Interiérové vybavenie	262 671	283 522	30 724	10,84
10.9.0				633002	Výpočtová technika	50 266	50 449	190 169	376,95
10.9.0				633003	Telekomunikačná technika	10 125	10 125	3 600	35,56
10.9.0				633004	Prevádzkové stroje, prístroje, zariadenia, technika a náradie	23 045	23 281	6 084	26,13
10.9.0				633006	Všeobecný materiál	1 893 128	1 897 830	323 141	17,03
10.9.0				633009	Knihy, časopisy, noviny, učebnice, učebné pomôcky	11 047	11 062	1 298	11,73
10.9.0				633010	Pracovné odevy, obuv a pracovné pomôcky	105 471	108 471	29 218	26,94
10.9.0				633013	Softvér	1 000	1 000	-	-
10.9.0				633015	Palivá ako zdroj energie	1 356	1 356	96	7,08
10.9.0				633016	Reprezentačné	18 540	21 240	4 250	20,01
10.9.0			634		Dopravné	332 148	330 187	57 824	17,51
10.9.0				634001	Palivo, mazivá, oleje, špeciálne kvapaliny	148 475	145 894	15 516	10,64
10.9.0				634002	Servis, údržba, opravy a výdavky s tým spojené	85 920	86 797	8 885	10,24
10.9.0				634003	Poistenie	70 645	70 645	29 647	41,97
10.9.0				634004	Prepravné a nájom dopravných prostriedkov	20 960	21 003	42	0,20
10.9.0				634005	Karty, známky, poplatky	6 148	5 848	3 734	63,85
10.9.0			635		Rutinná a štandardná údržba	1 993 323	1 996 747	510 396	25,56
10.9.0				635001	Interiérového vybavenia	23 148	23 148	4 997	21,59
10.9.0				635002	Výpočtovej techniky	1 370 387	1 374 387	490 360	35,68
10.9.0				635004	Prevádzkových strojov, prístrojov, zariadení, techniky a náradia	240 516	254 462	8 547	3,36
10.9.0				635006	Budov, objektov alebo ich častí	359 272	344 750	6 492	1,88
10.9.0			636		Nájomné za nájom	2 565 277	2 561 034	802 129	31,32
10.9.0				636001	Nájomné budov, objektov alebo ich častí	2 546 109	2 541 645	797 524	31,38
10.9.0				636002	Nájomné prevádzkových strojov, prístrojov, zariadení, techniky a náradia	19 168	19 389	4 605	23,75
10.9.0			637		Služby	30 886 503	31 248 287	8 752 660	28,01
10.9.0				637001	Školenia, kurzy, semináre, porady, konferencie, sympóziá	24 975	24 995	3 845	15,38
10.9.0				637003	Propagácia, reklama a inzercia	12 103	12 317	92	0,75
10.9.0				637004	Všeobecné služby	2 111 939	2 120 069	509 877	24,05
10.9.0				637005	Špeciálne služby	4 462 535	4 419 520	454 171	10,28
10.9.0				637006	Náhrady	120 000	120 000	3 623	3,02
10.9.0				637007	Cestovné náhrady	2 481	481	-	-
10.9.0				637011	Štúdie, expertízy, posudky	48 234	55 119	8 213	14,90
10.9.0				637012	Poplatky a odvody	1 733 306	1 714 281	626 878	36,57
10.9.0				637014	Stravovanie	2 612 214	2 612 214	1 114 321	42,66
10.9.0				637015	Poistné	16 689	16 719	8 271	49,47
10.9.0				637016	Pridel do sociálneho fondu	1 274 623	1 273 623	303 544	23,83
10.9.0				637026	Odmeny a príspevky	130 780	130 780	36 029	27,55
10.9.0				637027	Odmeny zamestnancov mimopracovného pomeru	169 862	185 010	83 989	45,40
10.9.0				637029	Manká a škody	-	6 612	6 611	99,98
10.9.0				637031	Pokuty a penále	-	4 895	4 602	94,01
10.9.0				637034	Zdravotníckym zariadeniam	1 222 000	1 222 000	493 317	40,37
10.9.0				637035	Dane	158 074	182 964	112 325	61,39
10.9.0				637040	Služby v oblasti informačno - komunikačných technológií	16 786 688	17 146 688	4 982 952	29,06
10.9.0		640			Bežné transfery	1 400 000	1 402 000	514 345	36,69
10.9.0			642		Transfery jednotlivcom a neziskovým právnickým osobám	1 390 000	1 392 000	513 445	36,89
10.9.0				642012	Na odstupné	-	45 645	45 644	100,00
10.9.0				642013	Na odchodné	519 000	473 355	279 468	59,04
10.9.0				642014	Jednotlivcovi	48 146	48 686	13 964	28,68
10.9.0				642015	Na nemocenské dávky	822 854	824 314	174 369	21,15
10.9.0			649		Transfery do zahraničia	10 000	10 000	900	9,00
10.9.0				649003	Medzinárodnej organizácii	10 000	10 000	900	9,00
10.9.0	700				Kapitálové výdavky	11 173 000	10 813 000	98 964	0,92
10.9.0		710			Obstarávanie kapitálových aktív	11 173 000	10 813 000	98 964	0,92
10.9.0			711		Nákup pozemkov a nehmotných aktív	1 807 836	1 808 636	-	-
10.9.0				711001	Pozemkov	38 000	38 800	-	-
10.9.0				711003	Softvéru	1 769 836	1 769 836	-	-
10.9.0			713		Nákup strojov, prístrojov, zariadení, techniky a náradia	6 785 164	6 783 620	26 197	0,39
10.9.0				713001	Interiérového vybavenia	1 150 000	1 150 000	-	-
10.9.0				713002	Výpočtovej techniky	4 946 365	4 946 365	26 197	0,53
10.9.0				713003	Telekomunikačnej techniky	256 799	256 799	-	-
10.9.0				713004	Prevádzkových strojov, prístrojov, zariadení, techniky a náradia	-	14 000	-	-
10.9.0				713005	Špeciálnych strojov, prístrojov, zariadení, techniky, náradia a materiálu	432 000	416 456	-	-
10.9.0			714		Nákup dopravných prostriedkov všetkých druhov	200 000	200 000	-	-
10.9.0				714001	Osobných automobilov	200 000	200 000	-	-
10.9.0			716		Prípravná a projektová dokumentácia	420 404	418 304	-	-
10.9.0			717		Realizácia stavieb a ich technické zhodnotenie	1 959 596	1 602 440	72 767	4,54
10.9.0				717002	Rekonštrukcia a modernizácia	1 869 396	1 512 240	72 767	4,81
10.9.0				717003	Prístavby, nadstavby, stavebné úpravy	90 200	90 200	-	-
10.9.0	800				Výdavky z transakcií s finančnými aktívami a finančnými pasívami	8 000	8 020	3 656	45,59
10.9.0			819		Iné výdavkové finančné operácie	8 000	8 020	3 656	45,59
				819003	Kurzové rozdiely	8 000	8 020	3 656	45,59
X	X	X	X	X	Celkom správny fond	200 000 000	200 000 000	50 835 295	25,42

**Vyhodnotenie plnenia upraveného rozpisu rozpočtu bežných výdavkov (nákladov) a výdavkových finančných operácií správneho fondu
Sociálnej poisťovne za január až apríl 2021 v štruktúre funkčnej a ekonomickej klasifikácie**

v eur

Funkčná klasifikácia oddiel/skupina/ trieda/podtrieda	Ekonomická klasifikácia				Text	Rozpis rozpočtu na rok 2021	Rozpis rozpočtu na rok 2021 po úpravách k 30.4.2021	Skutočnosť za január až apríl 2021	% plnenia (3 : 2)
	Hlavná kategória	Kategória	Položka	Podpo- ložka					
a	b	c	d	e	f	1	2	3	4
10.9.0	600				Bežné výdavky	188 819 000	189 178 980	50 732 675	26,82
10.9.0		610			Mzdy, platy, služobné príjmy a ostatné osobné vyrovnania	97 132 630	97 132 630	24 590 719	25,32
10.9.0			611		Tarifný plat, osobný plat, základný plat vrátane ich náhrad	82 554 895	82 554 895	22 618 027	27,40
10.9.0			612		Príplatky	1 407 538	1 407 538	546 590	38,83
10.9.0				612002	Ostatné príplatky okrem osobných príplatkov	1 407 538	1 407 538	546 590	38,83
10.9.0			613		Náhrada za pracovnú pohotovosť	81 300	81 300	25 133	30,91
10.9.0			614		Odmeny	13 088 897	13 088 897	1 400 969	10,70
10.9.0		620			Poistné a príspevok do poisťovní	37 396 000	37 396 000	9 529 234	25,48
10.9.0			621		Poistné do Všeobecnej zdravotnej poisťovne	7 349 940	7 359 501	1 731 692	23,53
10.9.0			623		Poistné do ostatných zdravotných poisťovní	2 376 357	2 380 007	763 154	32,07
10.9.0			625		Poistné do Sociálnej poisťovne	24 548 812	24 532 126	6 241 537	25,44
10.9.0				625001	Na nemocenské poistenie	1 361 695	1 363 544	351 055	25,75
10.9.0				625002	Na starobné poistenie	13 655 282	13 623 875	3 517 305	25,82
10.9.0				625003	Na úrazové poistenie	778 121	779 257	204 110	26,19
10.9.0				625004	Na invalidné poistenie	2 917 898	2 921 682	687 246	23,52
10.9.0				625005	Na poistenie v nezamestnanosti	972 647	973 961	226 238	23,23
10.9.0				625006	Na garančné poistenie	243 176	243 537	62 742	25,76
10.9.0				625007	Na poistenie do rezervného fondu	4 619 993	4 626 270	1 192 841	25,78
10.9.0			627		Príspevok do doplnkových dôchodkových poisťovní	3 120 891	3 124 366	792 851	25,38
10.9.0		630			Tovary a služby	52 890 370	53 248 350	16 098 377	30,23
10.9.0			631		Cestovné náhrady	115 729	114 829	3 149	2,74
10.9.0				631001	Tuzemské pracovné cesty	95 656	94 756	3 149	3,32
10.9.0				631002	Zahraničné pracovné cesty	20 040	20 040	-	-
10.9.0				631004	Cestovné náhrady vlastným zamestnancom	33	33	-	-
10.9.0			632		Energia, voda a komunikácie	14 620 741	14 588 930	5 383 639	36,90
10.9.0				632001	Energie	1 757 457	1 746 875	536 615	30,72
10.9.0				632002	Vodné, stočné	163 121	163 121	37 258	22,84
10.9.0				632003	Poštovné služby	9 572 773	9 551 544	3 918 505	41,02
10.9.0				632004	Komunikačná infraštruktúra	1 800 000	1 800 000	460 377	25,58
10.9.0				632005	Telekomunikačná technika	1 327 390	1 327 390	430 884	32,46
10.9.0			633		Materiál	2 376 649	2 408 336	588 580	24,44
10.9.0				633001	Interiérové vybavenie	262 671	283 522	30 724	10,84
10.9.0				633002	Výpočtová technika	50 266	50 449	190 169	376,95
10.9.0				633003	Telekomunikačná technika	10 125	10 125	3 600	35,56
10.9.0				633004	Prevádzkové stroje, prístroje, zariadenia, technika a náradie	23 045	23 281	6 084	26,13
10.9.0				633006	Všeobecný materiál	1 893 128	1 897 830	323 141	17,03
10.9.0				633009	Knihy, časopisy, noviny, učebnice, učebné pomôcky	11 047	11 062	1 298	11,73
10.9.0				633010	Pracovné odevy, obuv a pracovné pomôcky	105 471	108 471	29 218	26,94
10.9.0				633013	Softvér	1 000	1 000	-	-
10.9.0				633015	Palivá ako zdroj energie	1 356	1 356	96	7,08
10.9.0				633016	Reprezentačné	18 540	21 240	4 250	20,01
10.9.0			634		Dopravné	332 148	330 187	57 824	17,51
10.9.0				634001	Palivo, mazivá, oleje, špeciálne kvapaliny	148 475	145 894	15 516	10,64
10.9.0				634002	Servis, údržba, opravy a výdavky s tým spojené	85 920	86 797	8 885	10,24
10.9.0				634003	Poistenie	70 645	70 645	29 647	41,97
10.9.0				634004	Prepravné a nájom dopravných prostriedkov	20 960	21 003	42	0,20
10.9.0				634005	Karty, známky, poplatky	6 148	5 848	3 734	63,85
10.9.0			635		Rutinná a štandardná údržba	1 993 323	1 996 747	510 396	25,56
10.9.0				635001	Interiérového vybavenia	23 148	23 148	4 997	21,59
10.9.0				635002	Výpočtovej techniky	1 370 387	1 374 387	490 360	35,68
10.9.0				635004	Prevádzkových strojov, prístrojov, zariadení, techniky a náradia	240 516	254 462	8 547	3,36
10.9.0				635006	Budov, objektov alebo ich častí	359 272	344 750	6 492	1,88
10.9.0			636		Nájomné za nájom	2 565 277	2 561 034	802 129	31,32
10.9.0				636001	Nájomné budov, objektov alebo ich častí	2 546 109	2 541 645	797 524	31,38
10.9.0				636002	Nájomné prevádzkových strojov, prístrojov, zariadení, techniky a náradia	19 168	19 389	4 605	23,75
10.9.0			637		Služby	30 886 503	31 248 287	8 752 660	28,01
10.9.0				637001	Školenia, kurzy, semináre, porady, konferencie, sympóziá	24 975	24 995	3 845	15,38
10.9.0				637003	Propagácia, reklama a inzercia	12 103	12 317	92	0,75
10.9.0				637004	Všeobecné služby	2 111 939	2 120 069	509 877	24,05
10.9.0				637005	Špeciálne služby	4 462 535	4 419 520	454 171	10,28
10.9.0				637006	Náhrady	120 000	120 000	3 623	3,02
10.9.0				637007	Cestovné náhrady	2 481	481	-	-
10.9.0				637011	Štúdie, expertízy, posudky	48 234	55 119	8 213	14,90
10.9.0				637012	Poplatky a odvody	1 733 306	1 714 281	626 878	36,57
10.9.0				637014	Stravovanie	2 612 214	2 612 214	1 114 321	42,66
10.9.0				637015	Poistné	16 689	16 719	8 271	49,47
10.9.0				637016	Prídel do sociálneho fondu	1 274 623	1 273 623	303 544	23,83
10.9.0				637026	Odmeny a príspevky	130 780	130 780	36 029	27,55
10.9.0				637027	Odmeny zamestnancov mimopracovného pomeru	169 862	185 010	83 989	45,40
10.9.0				637029	Manká a škody	-	6 612	6 611	99,98
10.9.0				637031	Pokuty a penále	-	4 895	4 602	94,01
10.9.0				637034	Zdravotníckym zariadeniam	1 222 000	1 222 000	493 317	40,37
10.9.0				637035	Dane	158 074	182 964	112 325	61,39
10.9.0				637040	Služby v oblasti informačno - komunikačných technológií	16 786 688	17 146 688	4 982 952	29,06
10.9.0		640			Bežné transfery	1 400 000	1 402 000	514 345	36,69
10.9.0			642		Transfery jednotlivcom a neziskovým právnickým osobám	1 390 000	1 392 000	513 445	36,89
10.9.0				642012	Na odstupné	-	45 645	45 644	100,00
10.9.0				642013	Na odchodné	519 000	473 355	279 468	59,04
10.9.0				642014	Jednotlivcovi	48 146	48 686	13 964	28,68
10.9.0				642015	Na nemocenské dávky	822 854	824 314	174 369	21,15
10.9.0			649		Transfery do zahraničia	10 000	10 000	900	9,00
10.9.0				649003	Medzinárodnej organizácii	10 000	10 000	900	9,00
10.9.0		800			Výdavky z transakcií s finančnými aktívami a finančnými pasívami	8 000	8 020	3 656	45,59
10.9.0			819		Iné výdavkové finančné operácie	8 000	8 020	3 656	45,59
				819003	Kurzové rozdiely	8 000	8 020	3 656	45,59
X	X	X	X	X	Celkom správny fond (600 + 800)	188 827 000	189 187 000	50 736 331	26,82

**Vyhodnotenie plnenia upraveného rozpočtu kapitálových výdavkov (nákladov) správneho fondu Sociálnej poisťovne
za januára až apríl 2021 v štruktúre funkčnej a ekonomickej klasifikácie**

v eur

Funkčná klasifikácia oddiel/skupina/ trieda/podtrieda	Ekonomická klasifikácia				Text	Rozpis rozpočtu na rok 2021	Rozpis rozpočtu na rok 2021 po úpravách k 30.4.2021	Skutočnosť za január až apríl 2021	% plnenia (3 : 2)
	Hlavná kategória	Kategória	Položka	Podpo- ložka					
a	b	c	d	e	f	1	2	3	4
10.9.0	700				Kapitálové výdavky	11 173 000	10 813 000	98 964	0,92
10.9.0		710			Obstarávanie kapitálových aktív	11 173 000	10 813 000	98 964	0,92
<i>10.9.0</i>			<i>711</i>		<i>Nákup pozemkov a nehmotných aktív</i>	<i>1 807 836</i>	<i>1 808 636</i>	-	-
10.9.0				711001	Pozemkov	38 000	38 800	-	-
10.9.0				711003	Softvéru	1 769 836	1 769 836	-	-
<i>10.9.0</i>			<i>712</i>		<i>Nákup budov, objektov alebo ich častí</i>	-	-	-	-
10.9.0				712001	Budov, objektov alebo ich častí	-	-	-	-
<i>10.9.0</i>			<i>713</i>		<i>Nákup strojov, prístrojov, zariadení, techniky a náradia</i>	<i>6 785 164</i>	<i>6 783 620</i>	<i>26 197</i>	<i>0,39</i>
10.9.0				713001	Interiérového vybavenia	1 150 000	1 150 000	-	-
10.9.0				713002	Výpočtovej techniky	4 946 365	4 946 365	26 197	0,53
10.9.0				713003	Telekomunikačnej techniky	256 799	256 799	-	-
10.9.0				713004	Prevádzkových strojov, prístrojov, zariadení, techniky a náradia	-	14 000	-	-
10.9.0				713005	Špeciálnych strojov, prístrojov, zariadení, techniky, náradia a materiálu	432 000	416 456	-	-
<i>10.9.0</i>			<i>714</i>		<i>Nákup dopravných prostriedkov všetkých druhov</i>	<i>200 000</i>	<i>200 000</i>	-	-
10.9.0				714001	Osobných automobilov	200 000	200 000	-	-
<i>10.9.0</i>			<i>716</i>		<i>Prípravná a projektová dokumentácia</i>	<i>420 404</i>	<i>418 304</i>	-	-
<i>10.9.0</i>			<i>717</i>		<i>Realizácia stavieb a ich technické zhodnotenie</i>	<i>1 959 596</i>	<i>1 602 440</i>	<i>72 767</i>	<i>4,54</i>
10.9.0				717002	Rekonštrukcia a modernizácia	1 869 396	1 512 240	72 767	4,81
10.9.0				717003	Prístavby, nadstavby, stavebné úpravy	90 200	90 200	-	-

Vyhodnotenie plnenia upraveného rozpisu rozpočtu bežných výdavkov (nákladov) a výdavkových finančných operácií správneho fondu
 Sociálnej poisťovne, ústredie za január až apríl 2021 v štruktúre funkčnej a ekonomickej klasifikácie

v eur

Funkčná klasifikácia oddiel/skupina/ trieda/podtrieda	Ekonomická klasifikácia				Text	Rozpis rozpočtu na rok 2021	Rozpis rozpočtu na rok 2021 po úpravách k 30.04.2021	Skutočnosť za január až apríl 2021	% plnenia (3 : 2)
	Hlavná kategória	Kategória	Položka	Podpoložka					
a	b	c	d	e	f	1	2	3	4
10.9.0	600				Bežné výdavky	102 158 930	101 861 926	24 439 045	23,99
10.9.0		610			Mzdy, platy, služobné príjmy a ostatné osobné vyrovnania	45 606 109	45 422 901	9 269 670	20,41
10.9.0			611		Tarifný plat, osobný plat, základný plat vrátane ich náhrad	34 355 521	34 172 313	8 531 609	24,97
10.9.0			612		Príplatky	528 846	528 846	167 743	31,72
10.9.0				612002	Ostatné príplatky okrem osobných príplatkov	528 846	528 846	167 743	31,72
10.9.0			613		Náhrada za pracovnú pohotovosť	15 000	15 000	4 029	26,86
10.9.0			614		Odmeny	10 706 742	10 706 742	566 289	5,29
10.9.0		620			Poistné a príspevok do poisťovni	17 582 333	17 512 710	3 581 757	20,45
10.9.0		630			Tovary a služby	38 070 488	38 170 172	11 381 937	29,82
10.9.0			631		Cestovné náhrady	45 000	45 000	822	1,83
10.9.0				631001	Tuzemské pracovné cesty	25 000	25 000	822	3,29
10.9.0				631002	Zahraničné pracovné cesty	20 000	20 000	-	-
10.9.0			632		Energia, voda a komunikácie	8 813 400	8 813 400	3 445 343	39,09
10.9.0				632001	Energie	571 000	571 000	177 240	31,04
10.9.0				632002	Vodné, stočné	35 400	35 400	9 070	25,62
10.9.0				632003	Poštovné služby	5 907 000	5 907 000	2 607 206	44,14
10.9.0				632004	Komunikačná infraštruktúra	1 800 000	1 800 000	460 377	25,58
10.9.0				632005	Telekomunikačné služby	500 000	500 000	191 450	38,29
10.9.0			633		Materiál	990 942	993 642	351 481	35,37
10.9.0				633001	Interiérové vybavenie	118 962	118 962	8 470	7,12
10.9.0				633002	Výpočtová technika	50 000	50 000	189 991	379,98
10.9.0				633003	Telekomunikačná technika	10 000	10 000	3 600	36,00
10.9.0				633004	Prevádzkové stroje, prístroje, zariadenia, technika a náradie	17 140	17 140	5 142	30,00
10.9.0				633006	Všeobecný materiál	699 215	699 215	123 811	17,71
10.9.0				633009	Knihy, časopisy, noviny, učebnice, učebné pomôcky	9 700	9 700	1 140	11,75
10.9.0				633010	Pracovné odevy, obuv a pracovné pomôcky	72 125	72 125	15 761	21,85
10.9.0				633013	Softvér	1 000	1 000	-	-
10.9.0				633015	Palivá ako zdroj energie	500	500	32	6,40
10.9.0				633016	Reprezentačné	12 300	15 000	3 534	23,56
10.9.0			634		Dopravné	104 450	104 450	17 401	16,66
10.9.0				634001	Palivo, mazivá, oleje, špeciálne kvapaliny	38 700	38 700	6 036	15,60
10.9.0				634002	Servis, údržba, opravy a výdavky s tým spojené	27 700	27 700	3 841	13,87
10.9.0				634003	Poistenie	17 000	17 000	6 824	40,14
10.9.0				634004	Prepravné a nájom dopravných prostriedkov	20 000	20 000	-	-
10.9.0				634005	Karty, známky, poplatky	1 050	1 050	700	66,67
10.9.0			635		Rutinná a štandardná údržba	1 463 000	1 463 000	455 387	31,13
10.9.0				635001	Interiérového vybavenia	16 500	16 500	4 957	30,04
10.9.0				635002	Výpočtovej techniky	1 200 000	1 200 000	450 253	37,52
10.9.0				635004	Prevádzkových strojov, prístrojov, zariadení, techniky a náradia	104 900	104 900	177	0,17
10.9.0				635006	Budov, objektov alebo ich častí	141 600	141 600	-	-
10.9.0			636		Nájomné za nájom	599 088	599 088	198 623	33,15
10.9.0				636001	Nájomné budov, objektov alebo ich častí	595 088	595 088	198 015	33,27
10.9.0				636002	Nájomné prevádzkových strojov, prístrojov, zariadení, techniky a náradia	4 000	4 000	608	15,20
10.9.0			637		Služby	26 054 608	26 151 592	6 912 880	26,43
10.9.0				637001	Školenia, kurzy, semináre, porady, konferencie, sympóziá	20 000	20 000	3 195	15,98
10.9.0				637003	Propagácia, reklama a inzercia	10 800	10 800	42	0,39
10.9.0				637004	Všeobecné služby	835 851	833 151	232 813	27,94
10.9.0				637005	Špeciálne služby	3 894 849	3 636 010	2 644	0,07
10.9.0				637006	Náhrady	120 000	118 523	953	0,80
10.9.0				637007	Cestovné náhrady	460	460	-	-
10.9.0				637011	Štúdie, expertízy, posudky	30 000	30 000	-	-
10.9.0				637012	Poplatky a odvody	1 498 000	1 498 000	594 253	39,67
10.9.0				637014	Stravovanie	806 000	806 000	331 544	41,13
10.9.0				637015	Poistné	5 400	5 400	2 697	49,94
10.9.0				637016	Prídel do sociálneho fondu	518 151	518 151	112 592	21,73
10.9.0				637026	Odmeny a príspevky	130 780	130 780	36 029	27,55
10.9.0				637027	Odmeny zamestnancov mimopracovného pomeru	105 000	105 000	51 686	49,22
10.9.0				637031	Pokuty a penále	-	-	292	-
10.9.0				637034	Zdravotníckym zariadeniam	1 222 000	1 222 000	493 316	40,37
10.9.0				637035	Dane	70 629	70 629	68 456	96,92
10.9.0				637040	Služby v oblasti informačno-komunikačných technológií	16 786 688	17 146 688	4 982 952	29,06
10.9.0		640			Bežné transfery	900 000	756 143	205 681	27,20
10.9.0			642		Transfery jednotlivcom a neziskovým právnickým osobám	890 000	746 143	204 781	27,45
10.9.0				642012	Na odstupné	-	33 864	33 864	100,00
10.9.0				642013	Na odchodné	519 000	341 279	90 886	26,63
10.9.0				642014	Jednotlivcovi	39 000	39 000	12 511	32,08
10.9.0				642015	Na nemocenské dávky	332 000	332 000	67 520	20,34
10.9.0			649		Transfery do zahraničia	10 000	10 000	900	9,00
10.9.0				649003	Medzinárodnej organizácii	10 000	10 000	900	9,00
10.9.0	800				Výdavky z transakcií s finančnými aktívami a finančnými pasívami	8 000	8 000	3 656	45,70
10.9.0			819		Iné výdavkové finančné operácie	8 000	8 000	3 656	45,70
10.9.0				819003	Kurzové rozdiely	8 000	8 000	3 656	45,70
X	X	X	X	X	Celkom správny fond (600 + 800)	102 166 930	101 869 926	24 442 701	23,99

**Evidencia úpravy rozpisu rozpočtu v Sociálnej poisťovni ústredie
za rok 2021**

Poradové číslo	Dátum	Fond	Protokolárne číslo	Druh operácie	Druh rozpočtu	Finančné stredisko	Finanč.položka	Program rozpočtu	Suma
79	26.2.2021	132	BA--0498786/2021	Prijatie	Rozpočtové opatrenie správneho fondu, ústredie	020	611000.52110000	ZZZ	90 552
				Prijatie		020	625002.52442000	ZZZ	34 410
		132				020			124 962
		132		Prijatie		060	611000.52110000	ZZZ	2 640
				Prijatie		060	625002.52442000	ZZZ	1 004
		132				060			3 644
		132		Prijatie		300	611000.52110000	ZZZ	51 870
				Prijatie		300	625002.52442000	ZZZ	19 711
		132				300			71 581
		132		Prijatie		31	611000.52110000	ZZZ	145 062
				Prijatie		31	625002.52442000	ZZZ	55 125
		132				200 187			
1.								-	
85	26.2.2021	132	BA--0308598/2021	Prijatie	Rozpočtové opatrenie správneho fondu, ústredie	31	637004.51828000	ZZZ	2 700
				Prijatie		31	633016.51330000	ZZZ	2 700
		132						-	
2.								-	
107	17.3.2021	132	Ba--0445117/2021	Prijatie	Rozpočtové opatrenie správneho fondu, ústredie	20	642012.52740000	ZZZ	4 354
				Prijatie		20	642013.52750000	ZZZ	6 390
				Prijatie		20	642013.52820000	ZZZ	12 780
				Prijatie		20	637005.51831000	ZZZ	110 736
				Prijatie		20	637006.52780000	ZZZ	404
		132				20			134 664
		132		Prijatie		40	642013.52750000	ZZZ	1 132
				Prijatie		40	642013.52820000	ZZZ	2 264
				Prijatie		40	637005.51831000	ZZZ	6 393
				Odoslanie		40	637012.54911000	ZZZ	20
				Prijatie		40	819003.54510000	ZZZ	20
		132				40			9 789
		132		Prijatie		110	642012.52740000	ZZZ	5 305
				Prijatie		110	642012.52810000	ZZZ	2 122
				Prijatie		110	642013.52750000	ZZZ	1 061
				Prijatie		110	642013.52820000	ZZZ	2 122
		132				110			10 610
		132		Prijatie		120	642013.52750000	ZZZ	1 579
				Prijatie		120	642013.52820000	ZZZ	3 158
		132				120			4 737
		132		Prijatie		150	642013.52750000	ZZZ	1 310
				Prijatie		150	642013.52820000	ZZZ	2 620
				Prijatie		150	637005.51831000	ZZZ	3 595
		132				150			7 525
		132		Prijatie		160	637005.51831000	ZZZ	4 695
		132				160			4 695
		132		Prijatie		170	637005.51831000	ZZZ	9 009
				Prijatie		170	637006.52780000	ZZZ	228
		132				170			9 237
		132		Prijatie		200	642013.52750000	ZZZ	2 507
				Prijatie		200	642013.52820000	ZZZ	5 014
		132				200			7 521
		132		Prijatie		210	642013.52750000	ZZZ	2 841
	Prijatie	210	642013.52820000	ZZZ	5 681				
	Prijatie	210	637005.51831000	ZZZ	2 931				
132		210			11 453				
132	Prijatie	240	642013.52750000	ZZZ	2 613				
	Prijatie	240	642013.52820000	ZZZ	5 226				
132		240			7 839				
132	Prijatie	260	642013.52750000	ZZZ	3 886				
	Prijatie	260	642013.52820000	ZZZ	7 772				
	Prijatie	260	637005.51831000	ZZZ	6 601				
132		260			18 259				
132	Odoslanie	270	637005.51813000	ZZZ	3 273				
	Odoslanie	270	635004.51140000	ZZZ	727				

Poradové číslo	Dátum	Fond	Protokolárne číslo	Druh operácie	Druh rozpočtu	Finančné stredisko	Finanč.položka	Program rozpočtu	Suma			
3.		132		Prijatie		270	635002.51130000	ZZZ	4 000			
		132				270				-		
		132		Odoslanie		31	637005.51831000	ZZZ	154 842			
		132		Odoslanie		31	642013.52750000	ZZZ	34 174			
		132		Odoslanie		31	642013.52820000	ZZZ	51 150			
		132		Odoslanie		31	637006.52780000	ZZZ	1 088			
		132				31			241 254			
		132		Prijatie		340	637005.51831000	ZZZ	10 882			
		132		Prijatie		340	637006.52780000	ZZZ	456			
		132				340			11 338			
		132		Prijatie		380	642013.52750000	ZZZ	1 196			
		132		Prijatie		380	642013.52820000	ZZZ	2 391			
		132			380			3 587				
4.	14.4.2021	132	BA--0843148/2021	Prijatie	Rozpočtové opatrenie správneho fondu, ústredie	35	711001.04261210	P2102	800			
		132		Prijatie		35	713004.04221230	P2115	14 000			
		132		Odoslanie		35	713005.04221240	P2013	15 544			
		132		Odoslanie		35	716000.04251200	P1009	700			
		132		Odoslanie		35	716000.04251200	P1912	500			
		132		Odoslanie		35	716000.04251200	P1901	900			
		132		Prijatie		35	717002.04211220	P1505	99 900			
		132		Odoslanie		35	717002.04211220	P1215	25 756			
		132		Prijatie		35	717002.04211220	P2006	7 100			
		132		Odoslanie		35	717002.04211220	P2007	200 000			
		132		Prijatie		35	717002.04211220	P1025	3 000			
		132		Odoslanie		35	717002.04211220	P2110	150 000			
		132		Odoslanie		35	717002.04211220	P2114	110 000			
		132		Prijatie		35	717002.04211220	P1216	18 600			
		132				35			360 000			
		132		Prijatie		43	637040.51815000	ZZZ	120 000			
		132		Prijatie		43	637040.51822100	ZZZ	240 000			
						132			43			360 000
		5.		23.4.2021		132	BA--0927282/2021	Odoslanie	Rozpočtové opatrenie správneho fondu, ústredie	31	633016.51321000	ZZZ
132	Prijatie		31		633016.51310000	ZZZ		500				
132	Odoslanie		31		642013.52750000	ZZZ		33 864				
132	Prijatie		31		642012.52740000	ZZZ		22 576				
132	Prijatie		31		642012.52810000	ZZZ		11 288				
132			31					-				
6.	26.4.2021	132	BA--0897203/2021	Prijatie	Rozpočtové opatrenie správneho fondu, ústredie	80	611000.52110000	ZZZ	9 042			
		132		Prijatie		80	625002.52442000	ZZZ	3 436			
		132				80			12 478			
		132		Prijatie		190	611000.52110000	ZZZ	3 264			
		132		Prijatie		190	625002.52442000	ZZZ	1 241			
		132				190			4 505			
		132		Odoslanie		31	611000.52110000	ZZZ	38 146			
		132		Odoslanie		31	625002.52442000	ZZZ	14 498			
		132				31			52 644			
		132		Prijatie		340	611000.52110000	ZZZ	17 232			
		132		Prijatie		340	625002.52442000	ZZZ	6 549			
		132				340			23 781			
		132		Prijatie		370	611000.52110000	ZZZ	8 608			
		132		Prijatie		370	625002.52442000	ZZZ	3 272			
132		370			11 880							
		132					-					
133	28.4.2021	132	Ba--0889388/2021	Prijatie	Rozpočtové opatrenie správneho fondu, ústredie	40	637005.51831000	ZZZ	5 546			
		132		Prijatie		40	637006.52780000	ZZZ	114			
		132				40			5 660			
		132		Prijatie		60	642013.52750000	ZZZ	2 587			
		132		Prijatie		60	642013.52820000	ZZZ	5 174			
		132				60			7 761			
		132		Prijatie		80	642013.52750000	ZZZ	2 785			
		132		Prijatie		80	642013.52820000	ZZZ	5 569			
		132		Prijatie		80	637005.51831000	ZZZ	7 377			
		132		Prijatie		80	637006.52780000	ZZZ	275			
		132			80			16 006				

Poradové číslo	Dátum	Fond	Protokolárne číslo	Druh operácie	Druh rozpočtu	Finančné stredisko	Finanč.položka	Program rozpočtu	Suma
		132		Prijatie		90	637005.51831000	ZZZ	8 007
		132				90			8 007
		132		Prijatie		110	637005.51831000	ZZZ	32 963
		132				110			32 963
		132		Prijatie		120	637005.51831000	ZZZ	9 855
		132				120			9 855
		132		Prijatie		130	642013.52750000	ZZZ	1 176
		132		Prijatie		130	642013.52820000	ZZZ	2 351
		132		Prijatie		130	637005.51831000	ZZZ	7 930
		132				130			11 457
		132		Prijatie		180	642013.52750000	ZZZ	1 985
		132		Prijatie		180	642013.52820000	ZZZ	3 969
		132		Prijatie		180	637005.51831000	ZZZ	3 695
		132				180			9 649
		132		Prijatie		230	637005.51831000	ZZZ	1 858
		132				230			1 858
		132		Odoslanie		240	637005.51813000	ZZZ	2 000
		132		Prijatie		240	642015.52770000	ZZZ	2 000
		132				240			-
		132		Prijatie		250	637005.51831000	ZZZ	6 316
		132				250			6 316
		132		Prijatie		260	642013.52750000	ZZZ	1 209
		132		Prijatie		260	642013.52820000	ZZZ	2 417
		132		Prijatie		260	637005.51831000	ZZZ	4 297
		132				260			7 923
		132		Prijatie		270	642013.52750000	ZZZ	1 450
		132		Prijatie		270	642013.52820000	ZZZ	2 899
		132		Prijatie		270	637005.51831000	ZZZ	5 881
		132				270			10 230
		132		Prijatie		280	642013.52750000	ZZZ	1 238
		132		Prijatie		280	642013.52820000	ZZZ	2 476
		132				280			3 714
		132		Prijatie		290	642013.52750000	ZZZ	3 239
		132		Prijatie		290	642013.52820000	ZZZ	6 478
		132				290			9 717
		132		Prijatie		300	642013.52750000	ZZZ	2 645
		132		Prijatie		300	642013.52820000	ZZZ	5 290
		132		Prijatie		300	637005.51831000	ZZZ	7 252
		132				300			15 187
		132		Odoslanie		31	637005.51831000	ZZZ	103 997
		132		Odoslanie		31	642013.52750000	ZZZ	19 513
		132		Odoslanie		31	642013.52820000	ZZZ	39 020
		132		Odoslanie		31	637006.52780000	ZZZ	389
		132				31			162 919
		132		Prijatie		390	642013.52750000	ZZZ	1 199
		132		Prijatie		390	642013.52820000	ZZZ	2 397
		132		Prijatie		390	637005.51831000	ZZZ	3 020
		132				390			6 616

7.