

Súhrnná bilancia - bez príspevkov na SDS (s vplyvom II. piliera)

v tis. Eur

Ukazovateľ	Skutočnosť za rok 2019	Schválený rozpočet na rok 2020 */	Časový rozpis rozpočtu na január až október 2020	Skutočnosť k 31.10.2020	% plnenia 5/2	% plnenia 5/4	Rozdiel 5-4
a	1	2	4	5	6	7	8
Základné údaje							
Príjmy v bežnom roku	8 436 124	9 013 852	7 313 544	7 857 564	87,17	107,44	544 020
z toho prostriedky zo Štátneho rozpočtu SR	0	200 000	166 660	969 865	0,00	0,00	803 205
Použitie prostriedkov jednotlivých fondov	8 573 851	8 710 359	7 193 349	7 758 978	89,08	107,86	565 629
Bilančný rozdiel v bežnom roku	-137 727	303 493	120 195	98 586	32,48	82,02	-21 609
Prevod z minulých rokov	666 303	559 361	559 361	528 576	94,50	94,50	-30 785
Bilančný rozdiel celkom	528 576	862 854	679 556	627 162	72,68	92,29	-52 394
Zdroje	9 102 427	9 573 213	7 872 905	8 386 140	87,60	106,52	513 235
Príjmy	8 436 124	9 013 852	7 313 544	7 857 564	87,17	107,44	544 020
Poistné, v tom:	8 392 421	8 766 879	7 108 203	6 850 442	78,14	96,37	-257 761
nemocenské	737 528	782 825	634 771	609 158	77,82	95,97	-25 613
starobné	4 135 019	4 315 260	3 498 771	3 337 273	77,34	95,38	-161 498
invalidné	1 551 443	1 607 647	1 303 476	1 288 337	80,14	98,84	-15 139
úrazové	201 901	208 056	168 685	164 545	79,09	97,55	-4 140
garančné	49 685	50 943	41 304	40 465	79,43	97,97	-839
v nezamestnanosti	465 116	488 085	395 705	385 260	78,93	97,36	-10 445
rezervný fond solidarity	1 251 729	1 314 063	1 065 491	1 024 784	77,99	96,18	-40 707
poistné podľa osobitného predpisu			0	620	0,00	0,00	620
Sankcie	12 560	15 561	13 176	6 496	41,75	49,30	-6 680
Ostatné príjmy	26 019	27 004	21 935	24 267	89,86	110,63	2 332
Príjmy z garančného poistenia po uplynutí 60 dní	5 124	4 408	3 570	6 494	147,32	181,90	2 924
Transfery	0	200 000	166 660	969 865	484,93	581,94	803 205
Výdavky	8 573 851	8 710 359	7 193 349	7 758 978	89,08	107,86	565 629
Základné fondy, v tom:	8 406 517	8 603 859	7 099 509	7 613 123	88,48	107,23	513 614
Základný fond nemocenského poistenia	759 658	728 250	602 306	869 343	119,37	144,34	267 037
Základný fond starobného poistenia	6 412 409	6 670 263	5 501 985	5 598 743	83,94	101,76	96 758
Základný fond invalidného poistenia	944 499	953 815	788 078	801 782	84,06	101,74	13 704
Základný fond úrazového poistenia	51 592	57 236	47 638	42 413	74,10	89,03	-5 225
Základný fond garančného poistenia	24 164	17 632	15 018	21 180	120,12	141,03	6 162
Základný fond poistenia v nezamestnanosti	214 195	176 663	144 484	279 662	158,30	193,56	135 178
Správny fond	167 334	106 500	93 840	145 855	136,95	155,43	52 015
Osobitný fond	0	0	0	0	0,00	0,00	0
Správny fond							
Tvorba v bežnom roku	204 451	213 997	173 563	166 092	77,61	95,70	-7 471
Použitie	167 334	106 500	93 840	145 855	136,95	155,43	52 015
Bilančný rozdiel v bežnom roku	37 117	107 497	79 723	20 237	18,83	25,38	-59 486
Prevod z minulých rokov	0	0	0	37 117	0,00	0,00	37 117
Bilančný rozdiel celkom	37 117	107 497	79 723	57 354	53,35	71,94	-22 369

*/ Údaje sú schválené uznesením NR SR č. 2278 z 3. decembra 2019

Príjmy Sociálnej poisťovne vrátane príspevkov na SDS rok 2020

v tis. Eur

Riadok číslo	Ukazovateľ	Január	Február	Marec	Apríl	Máj	Jún	Júl	August	September	Október	Január až október 2020
	Príjmy spolu s príspevkami na SDS celkom (bez prostriedkov zo ŠR)	888 276	757 661	743 511	757 754	687 661	694 269	729 151	749 771	749 649	790 840	7 548 543
	Príjmy z poistného a príspevkov na SDS (r.č. 1, 2, 3, 6, 7, 8, 10, 11)	739 836	742 067	727 654	748 345	678 794	686 688	721 860	738 080	730 240	761 630	7 275 194
	Príjmy cez pobočky spolu s SDS (r.č. 1 až 6 a 10)	861 120	730 819	716 248	710 728	663 291	674 368	710 787	722 198	724 701	754 093	7 268 353
1.	Spolu zamestnanec a zamestnávateľ	680 966	681 577	666 416	670 421	629 280	640 251	671 727	676 604	673 046	694 900	6 685 188
2.	Povinne poistená SZČO	30 717	32 460	33 101	30 159	27 074	29 038	31 177	32 857	33 416	33 797	313 796
3.	Dobrovoľne poistená osoba	1 000	1 038	1 093	1 077	989	1 064	1 091	1 038	1 045	1 085	10 520
4.	Pokuty a penále	1 022	841	602	394	324	349	436	570	765	1 193	6 496
5.	Dlžné poistné */	146 337	13 968	14 063	8 074	5 285	3 241	5 305	10 474	15 651	21 860	244 258
6.	Príspevky na SDS zaplatené zamestnávateľom po uplynutí 60 dní	875	778	765	484	208	303	832	527	635	1 087	6 494
7.	Štát - poistné za zákonom určené skupiny	25 766	25 766	25 765	45 777	20 793	15 593	16 489	26 588	21 643	30 292	254 472
8.	Sociálna poisťovňa - poistné zo ZFÚP do ZFSP za poberateľov úrazovej renty (§ 88)	304	284	299	301	312	309	317	331	305	290	3 052
9.	Ostatné príjmy	1 081	785	1 192	941	3 258	3 991	1 550	647	2 993	6 157	22 595
10.	Príjmy z príspevkov na SDS (EAO)	203	157	208	119	131	122	219	128	143	171	1 601
11.	Príjmy z príspevkov na SDS (štát)	5	7	7	7	7	8	8	7	7	8	71

Výber poistného a príspevkov na SDS od EAO v tis. Eur

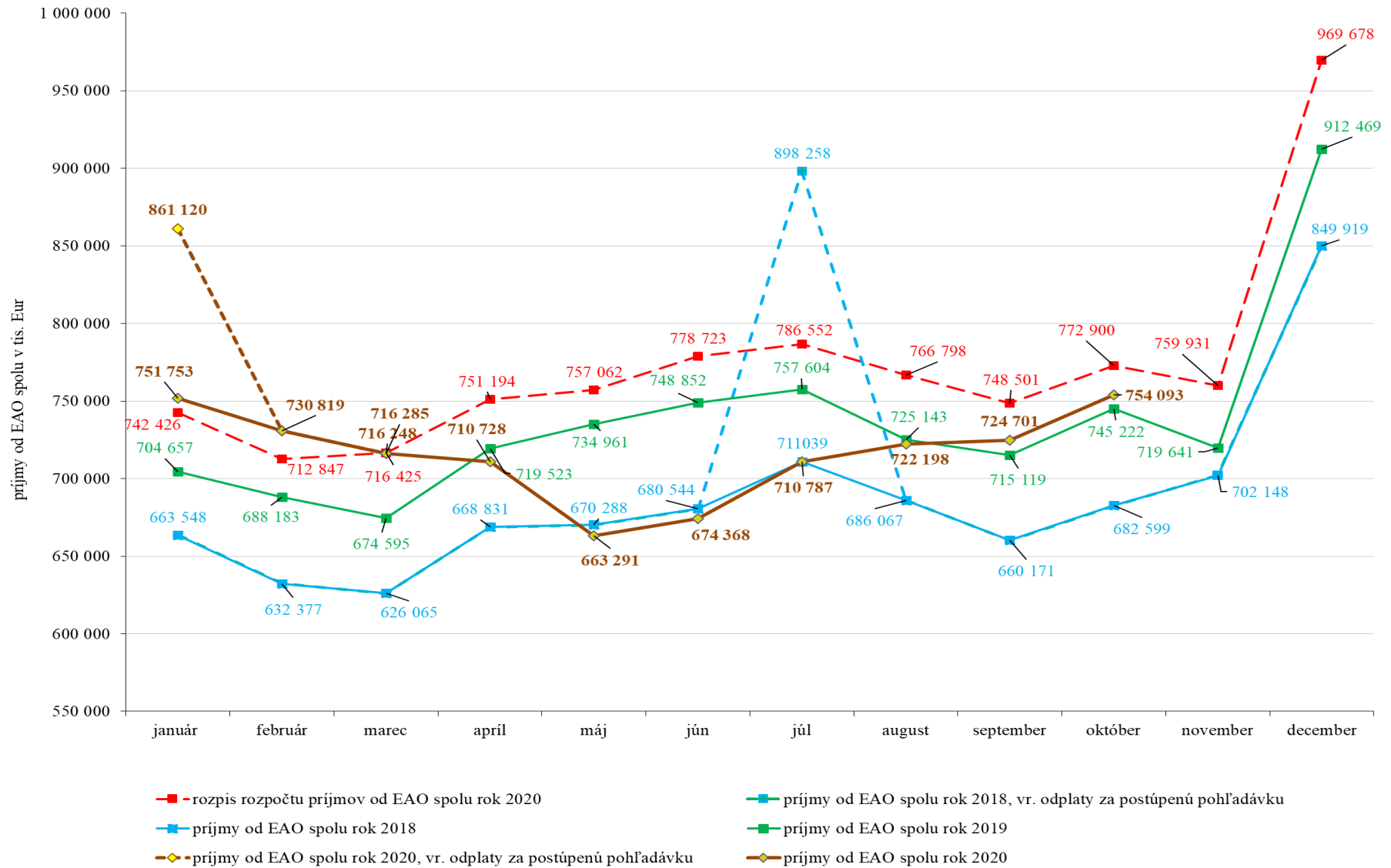

REAKCIA - ÚHRADA

Výzvy za obdobie	Počet odoslaných SMS a e-mailov	Počet doručených SMS a e-mailov	Počet zam., ktorých sa doruč. výzvy týkali	Objem poistného, viažuceho sa k odoslaným SMS správam a e-mailom v Eur	Uhradené poistné na základe upozornenia formou SMS správ a e-mailu v Eur	% úspešnosti	
Október 2019	20 079	19 555	11 381	4 419 699	293 044	6,63	pôvodný termín kampane 6.12.2019, reálne kampaň odišla 9.1.2020
November 2019	28 993	28 438	16 595	14 318 139	713 042	4,98	pôvodný termín kampane 9.1.2020, reálne kampaň odišla 14.1.2020
December 2019	37 167	36 286	20 701	25 128 504	3 426 833	13,64	
Január 2020	45 795	44 886	25 417	33 917 323	7 445 398	21,95	5.3.2020
Február 2020							Corona stop
Marec 2020							Corona stop
Apríl 2020							Corona stop
Máj 2020							Corona stop
Jún 2020							Corona stop
Júl 2020							Corona stop
August 2020	43 964	42 749	24 240	28 368 051	4 903 220	17,28	24.9.2020 a 7.10.2020

Vyhodnotenie kampaní za všetky pobočky rok 2020 - zamestnávateľa

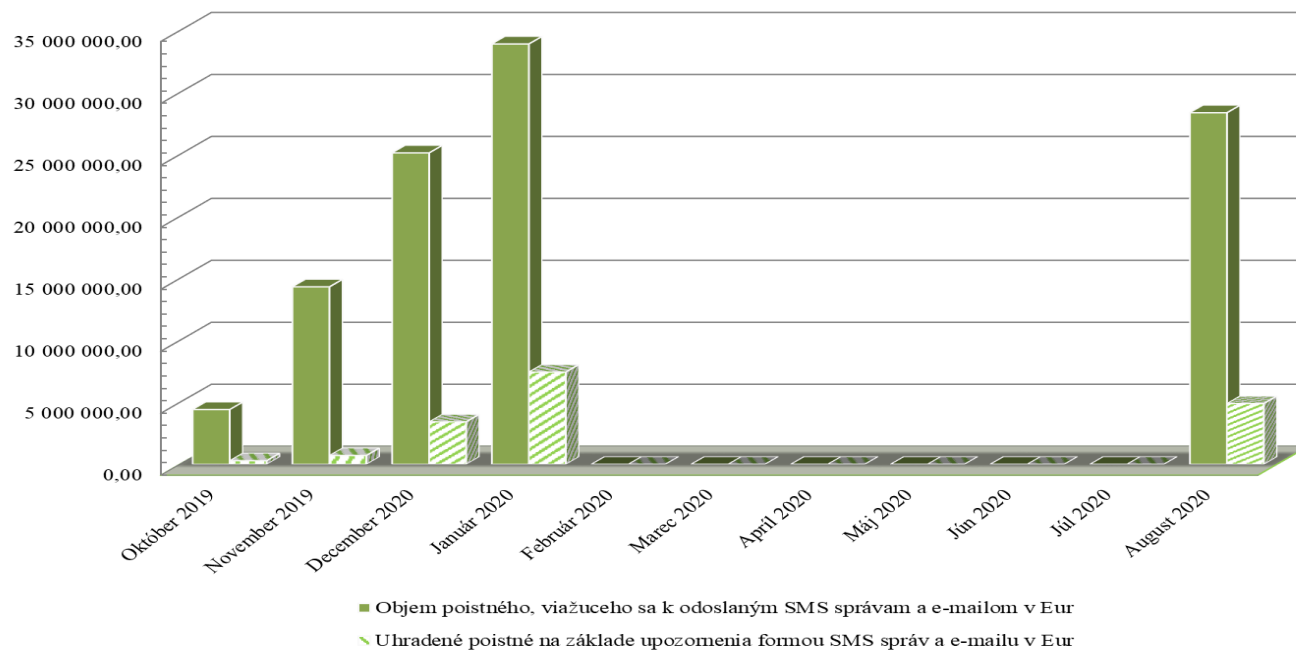

SZČO - Rok 2020

REAKCIA - ÚHRADA

Výzvy za obdobie	Počet odoslaných SMS a e-mailov	Počet doručených SMS a e-mailov	Objem poistného, viažuceho sa k doručeným SMS a e-mailu v Eur	Uhradené poistné na základe upozornenia formou SMS správ a e-mailu v Eur	% úspešnosti	
November 2019	10 156	9 210	1 450 460	114 531	7,90	kampaň nebola robená v riadnom termíne 17.12.2019 ale v náhradnom 10.1.2020
December 2019	17 335	15 207	2 434 362	390 016	16,02	16.1.2020
Január 2020	22 404	20 347	2 593 517	380 014	14,65	18.2.2020
Február 2020	19 318	17 336	2 637 646	336 409	12,75	17.3.2020
Marec 2020						Korona stop
Apríl 2020						Korona stop
Máj 2020						Korona stop
Jún 2020						Korona stop
Júl 2020						Korona stop
August 2020	16 440	14 891	2 447 709	350 286	14,31	17.9.2020
September 2020	18 869	17 691	2 938 453	399 244	13,59	19.10.2020

Vyhodnotenie kampaní za všetky pobočky rok 2020 - SZČO

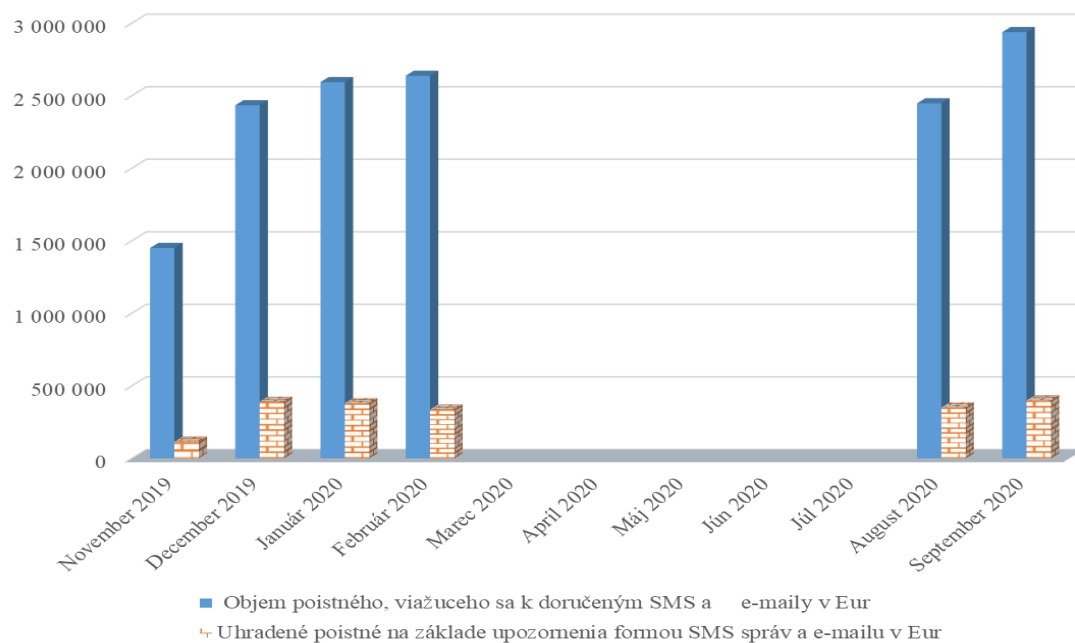

Vývoj pohľadávok Sociálnej poisťovne podľa druhov a podľa fondov mesačne v roku 2020

Stav ku dňu	Pohľadávky na poisťovníku a príspevkoch na SDS celkom (účet 316)	Druhy pohľadávok v tis. EUR				
		z toho		Druhy pohľadávok na základe rozhodnutia		
		pohľadávky na základe výkazu, príhlášky (účty 31611 a 316911)	pohľadávky na základe rozhodnutia	poistné	penále	Ostatné *
31. decembru 2013	667 148	44 055	623 093	434 790	173 691	14 612
31. decembru 2014	725 513	58 678	666 835	457 601	191 854	17 380
31. decembru 2015	702 698	60 002	642 696	464 238	158 093	20 365
31. decembru 2016	786 090	93 939	692 151	502 721	166 176	23 254
31. decembru 2017	878 579	96 736	781 843	571 567	184 892	25 384
31. decembru 2018	778 756	137 709	641 047	438 156	174 709	28 182
31. januára 2019	818 405	167 337	651 068	446 859	176 123	28 086
28. februára 2019	829 374	160 446	668 928	462 665	176 643	29 621
31. marca 2019	835 187	141 481	693 706	486 621	177 233	29 851
30. apríla 2019	791 050	89 426	701 623	493 239	178 324	30 061
31. mája 2019	775 851	124 993	650 859	463 384	167 911	19 564
30. júna 2019	808 716	143 155	665 561	474 600	170 323	20 637
31. júla 2019	823 030	188 499	634 530	440 568	172 323	21 639
31. augusta 2019	828 717	173 564	655 153	461 206	172 135	21 812
30. septembra 2019	838 953	180 055	658 899	464 805	172 059	22 035
31. októbra 2019	806 385	178 044	628 341	448 461	158 638	21 182
30. novembra 2019	837 258	158 570	678 687	497 663	159 624	21 401
31. decembru 2019	829 512	143 414	686 098	501 719	162 211	22 168
31. januára 2020	789 796	169 351	620 445	388 940	209 648	21 857
29. februára 2020	818 755	180 285	638 469	406 586	209 600	22 283
31. marca 2020	805 699	214 422	591 277	392 913	175 905	22 460
30. apríla 2020	797 155	193 521	603 634	415 851	165 064	22 720
31. mája 2020	836 807	223 409	613 399	421 053	164 958	27 388
30. júna 2020	835 590	223 980	611 610	419 198	164 709	27 704
31. júla 2020	889 890	265 114	624 777	432 200	164 461	28 115
31. augusta 2020	885 378	246 001	639 378	445 888	164 972	28 517
30. septembra 2020	911 496	236 060	675 436	481 085	165 559	28 792
31. októbra 2020	860 680	207 958	652 722	467 231	156 465	29 026

Vývoj pohľadávok SP podľa fondov (v tis EUR)

Pohľadávky SP podľa fondu stav	Základné fondy spolu	ZF nemoc. poistenia	ZF starob. poistenia	ZF invalid. poistenia	ZF úrazového poist.	ZF garanč. poistenia	ZF poist.v nezamest.	Rezerv.fond solidarity	Zúčtov.poist. r. 1993	Zúčtov.poist. r. 1994	Zúčtovanie štátnych dávok stredisko 147	Osobitný fond pre policajtov a baníkov 150
k 31. decembru 2013	667 148	62 206	339 027	108 294	9 647	10 096	53 621	68 436	12 756	3 065	0	0
k 31. decembru 2014	725 513	66 849	370 809	118 278	10 898	11 444	51 881	81 764	12 504	1 088	0	0
k 31. decembru 2015	702 698	62 451	361 086	114 629	11 067	13 595	48 342	90 646	804	77	0	0
k 31. decembru 2016	786 090	69 624	403 704	127 692	12 540	15 410	54 362	102 021	661	76	0	0
k 31. decembru 2017	878 579	78 954	447 228	140 863	14 475	16 817	63 955	115 540	662	72	14	0
k 31. decembru 2018	778 756	68 774	392 626	125 056	11 127	17 639	64 388	98 719	308	72	47	0
k 31. januára 2019	818 405	73 458	413 732	131 738	11 489	17 865	65 169	104 524	308	72	49	0
k 28. februára 2019	829 374	72 699	419 412	133 677	12 087	19 416	66 259	105 391	308	72	53	0
k 31. marca 2019	835 187	72 687	423 584	135 077	12 020	19 520	66 108	105 755	308	72	56	0
k 30. apríla 2019	791 050	69 999	400 250	127 598	11 148	19 278	61 790	100 548	308	72	60	0
k 31. mája 2019	775 851	71 416	397 303	126 313	11 447	8 663	58 860	101 405	308	72	65	0
k 30. júna 2019	808 716	73 194	410 238	131 087	11 773	8 815	69 533	103 625	308	72	71	0
k 31. júla 2019	823 030	73 535	418 699	134 008	11 881	9 326	69 655	105 467	308	72	77	0
k 31. augusta 2019	828 717	73 955	422 746	135 209	12 062	9 385	68 470	106 428	308	72	81	0
k 30. septembra 2019	838 953	75 450	427 090	136 241	12 466	9 603	69 247	108 392	310	72	83	0
k 31. októbra 2019	806 385	70 914	412 638	131 624	11 998	8 901	66 415	103 430	310	72	84	0
k 30. novembra 2019	837 258	72 620	431 540	137 262	12 448	9 068	66 773	107 078	311	72	85	0
k 31. decembru 2019	829 512	71 978	422 036	134 087	12 257	9 143	74 083	105 460	311	72	86	0
k 31. januára 2020	789 796	68 260	400 747	128 676	11 078	9 698	71 484	99 384	312	72	85	0
k 29. februára 2020	818 755	70 296	416 734	134 008	11 575	10 046	72 651	102 974	313	72	86	0
k 31. marca 2020	805 699	69 386	410 422	131 663	11 255	9 903	71 317	101 279	313	72	89	0
k 30. apríla 2020	797 155	70 806	403 852	127 379	11 521	10 157	71 832	101 135	313	72	90	0
k 31. mája 2020	836 807	73 747	424 682	132 731	12 347	14 912	71 012	106 893	313	72	92	6
k 30. júna 2020	835 590	72 527	421 746	131 088	12 262	15 158	75 986	106 345	313	72	93	1
k 31. júla 2020	889 890	77 644	452 349	140 089	13 100	15 646	76 097	114 476	313	72	100	4
k 31. augusta 2020	885 378	76 076	447 002	140 469	13 521	15 960	77 357	114 502	315	72	105	1
k 30. septembra 2020	911 496	78 643	463 043	145 681	13 970	16 106	75 452	118 105	315	72	107	1
31. októbra 2020	860 680	73 129	438 126	137 350	13 629	16 556	69 453	111 938	315	72	108	3

Pohľadávky na poistnom a príspevkoch na SDS celkom

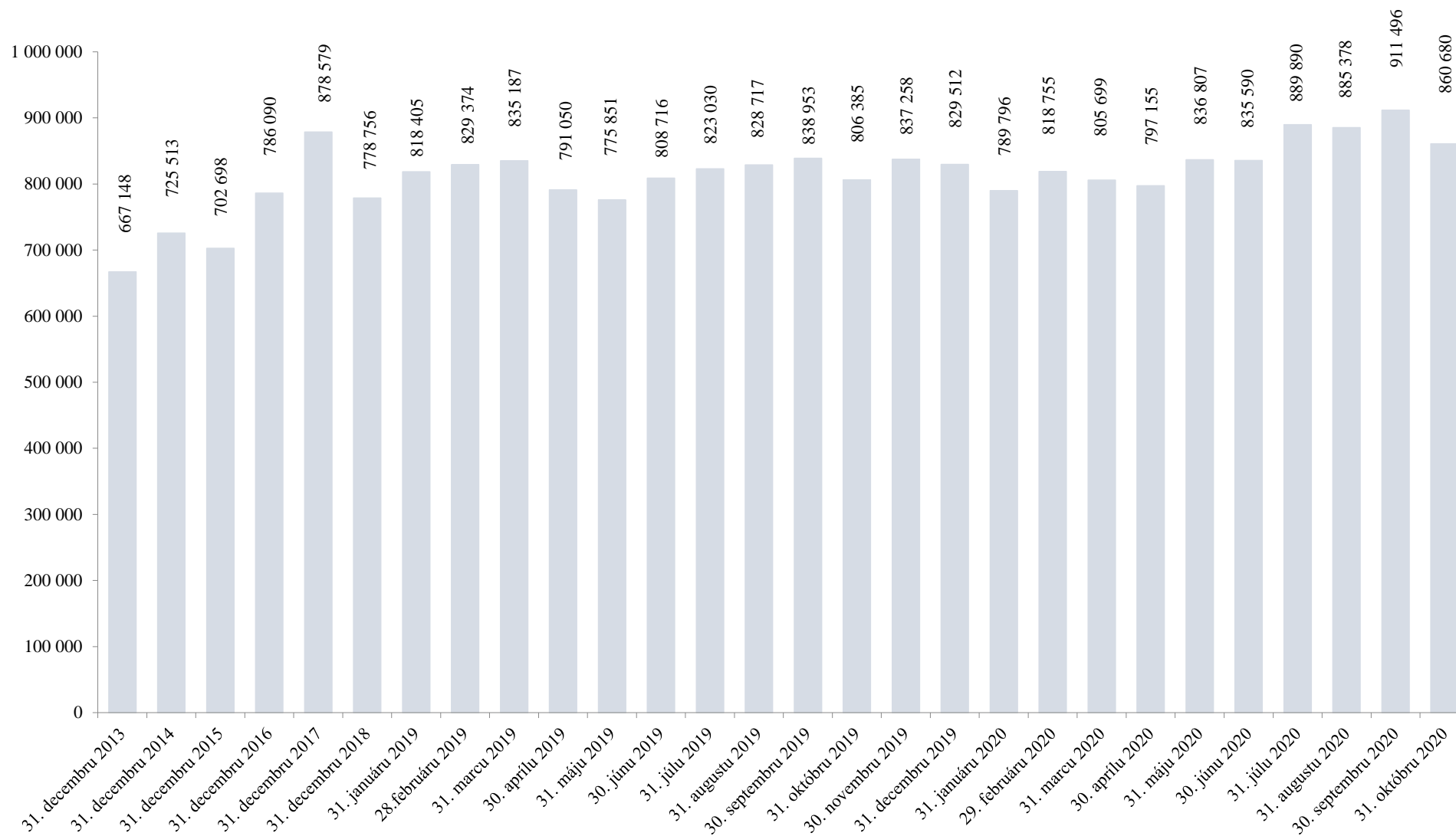

Pohľadávky k 31. októbru 2020 v porovnaní so stavom k 31. októbru 2019

	Pohľadávky celkom (účet 316) v tis. Eur			
	stav k 31.10.2019	stav k 31.10.2020	nárast (+); pokles (-))	zníženie (-), nárast (+) pohľadávok oproti stavu k 31.10.2019 o...%
Lučenec	6 752	13 785	7 033	104,16%
Martin	21 113	30 058	8 945	42,37%
Liptovský Mikuláš	11 958	14 358	2 400	20,07%
Rimavská Sobota	3 071	3 632	562	18,29%
Nitra	24 648	28 956	4 308	17,48%
Michalovce	7 242	8 453	1 211	16,72%
Humenné	5 508	6 339	831	15,08%
Topoľčany	12 507	14 048	1 541	12,32%
Spišská Nová Ves	9 708	10 895	1 187	12,22%
Trebišov	5 834	6 522	688	11,80%
Žiar nad Hronom	5 337	5 963	626	11,72%
Veľký Krtíš	1 982	2 201	220	11,09%
Bardejov	5 021	5 566	545	10,85%
Trenčín	22 625	24 943	2 318	10,24%
Nové Zámky	9 634	10 545	910	9,45%
Stará Ľubovňa	3 220	3 518	298	9,27%
Levice	9 040	9 832	791	8,75%
Prešov	39 375	42 727	3 352	8,51%
Košice	68 365	74 022	5 657	8,27%
Svidník	2 911	3 143	231	7,94%
Senica	11 185	11 980	795	7,11%
Galanta	20 800	21 866	1 066	5,13%
Trnava	38 029	39 942	1 913	5,03%
Čadca	8 596	8 982	386	4,49%
Dunajská Streda	13 431	13 977	546	4,07%
Vranov nad Topľou	4 509	4 662	152	3,38%
Rožňava	7 813	8 034	221	2,82%
Dolný Kubín	8 703	8 933	230	2,64%
Poprad	23 411	23 999	588	2,51%
Banská Bystrica	41 106	42 120	1 014	2,47%
Bratislava	191 919	192 597	678	0,35%
Komárno	9 931	9 954	23	0,23%
Zvolen	8 571	8 508	-63	-0,73%
Prievidza	21 192	21 037	-155	-0,73%
Považská Bystrica	25 698	25 467	-231	-0,90%
Žilina	41 951	39 906	-2 046	-4,88%
SP pobočky	752 699	801 467	48 768	6,48%
Ústredie	53 687	59 213	5 526	10,29%
SP spolu	806 385	860 680	54 295	6,73%

Vydané rozhodnutia o povolení splátok dlžných súm v roku 2020

stav k	počet povolených splátkových kalendárov	suma na ktorú boli vydané rozhodnutia o povolení splátok dlžných súm (tis. Eur)	Celková vymožená suma (tis. Eur)
31.1.2020	190	329	20
29.2.2020	345	613	44
31.3.2020	486	893	84
30.4.2020	580	1 243	136
31.5.2020	744	2 792	202
30.6.2020	928	3 931	436
31.7.2020	1 086	4 756	676
31.8.2020	1 246	5 235	928
30.9.2020	1 589	6 021	1 205
31.10.2020	2 136	7 639	1 642

Prehľad pohľadávok vymáhaných prostredníctvom správneho výkonu

Sumárny prehľad pohľadávok vymáhaných správnym výkonom v roku 2020			
dátum	počet rozhodnutí	výška vymáhanej pohľadávky v exekučnom konaní v tis. Eur	úhrady v tis. Eur
31.1.2020	13 224	9 548	1 273
29.2.2020	17 880	16 271	4 401
31.3.2020	22 124	21 713	8 130
30.4.2020	22 124	21 713	10 217
31.5.2020	22 124	21 713	11 039
30.6.2020	22 124	21 713	11 466
31.7.2020	22 897	23 011	11 786
31.8.2020	30 894	34 032	13 267
30.9.2020	45 314	51 874	16 854
31.10.2020	61 264	72 733	25 435

Typ zdravotníckeho zariadenia	Forma zdravotníckeho zariadenia (S/V)	Pobočka	Názov zdravotníckeho zariadenia, sídlo	IČO	Pohľadávka na poistnom k 30. septembru 2020	Pohľadávka na poistnom k 31. októbru 2020	Rozdiel pohľadávky na poistnom 2020 - 9_2020	10_
1	S	Banská Bystrica	Fakultná nemocnica s poliklinikou F. D. Roosevelta Banská Bystrica	00165549	18 945 394,21	19 825 442,55	880 048,34	
1	S	Bratislava	Národný ústav detských chorôb Bratislava	00607231	13 109 032,84	13 621 087,67	512 054,83	
1	S	Bratislava	Univerzitná nemocnica Bratislava	31813861	54 812 677,61	57 316 243,15	2 503 565,54	
1	S	Košice	Detská fakultná nemocnica Košice	00606715	2 285 761,96	2 217 457,23	-68 304,73	
1	S	Košice	Univerzitná nemocnica L. Pasteura Košice	00606707	27 246 062,20	27 246 062,20	0,00	
1	S	Martin	Univerzitná nemocnica Martin	00365327	20 394 658,29	21 400 672,41	1 006 014,12	
1	S	Prešov	Fakultná nemocnica J. A. Reimana Prešov	00610577	14 387 608,27	14 387 608,27	0,00	
1	S	Trnava	Fakultná nemocnica Trnava	00610381	11 135 468,47	11 656 895,13	521 426,66	
1	S	Žilina	Fakultná nemocnica s poliklinikou Žilina	17335825	12 444 673,26	12 966 249,33	521 576,07	
7	S	Bratislava	Národná transfúzna služba SR, Bratislava	30853915	3 596 623,77	3 763 429,09	166 805,32	
7	S	Bratislava	Národný ústav srdcových a cievnych chorôb, a.s., Bratislava	35971126	0,00	5,85	5,85	
8	V	Považská Bystrica	Nemocnica s poliklinikou v Považskej Bystrici	00610411	6 492 048,30	6 760 742,85	268 694,55	
8	V	Prievidza	Nemocnica s poliklinikou Prievidza so sídlom v Bojniciach	17335795	6 733 377,46	7 073 377,46	340 000,00	
8	V	Senica	Nemocnica s poliklinikou Myjava	00610721	821 487,53	821 487,53	0,00	
11	V	Poprad	Sanatórium Tatranská Kotlina, n.o.	36167991	30 828,46	0,00	-30 828,46	
11	V	Považská Bystrica	Nemocnica s poliklinikou Ilava, n.o.	36119385	423 488,52	420 988,52	-2 500,00	
11	V	Trenčín	Nemocnica s poliklinikou Nové Mesto nad Váhom, n.o.	36119369	979 002,80	1 101 610,80	122 608,00	
11	V	Veľký Krtíš	Všeobecná nemocnica s poliklinikou, n.o., Veľký Krtíš	31908977	338 656,67	186 896,91	-151 759,76	
Spolu					194 176 850,62	200 766 256,95	6 589 406,33	

Legenda:

Typ zdravotníckeho zariadenia

- 1 ZZ zostávajúce v pôsobnosti MZ SR - Fakultné nemocnice
- 2 ZZ zostávajúce v pôsobnosti MZ SR - Vysokospecializované odborné ústavy
- 3 ZZ zostávajúce v pôsobnosti MZ SR - Nemocnice s poliklinikou III. typu
- 4 ZZ zostávajúce v pôsobnosti MZ SR - Psychiatrické nemocnice
- 5 ZZ zostávajúce v pôsobnosti MZ SR - Psychiatrické liečebne
- 6 ZZ zostávajúce v pôsobnosti MZ SR - Odborné liečebne ústavy
- 7 ZZ zostávajúce v pôsobnosti MZ SR - Iné zariadenia
- 8 ZZ prechádzajúce na VÚC - Nemocnice s poliklinikou II. typu
- 9 ZZ prechádzajúce na VÚC - Polikliniky prechádzajúce na VÚC
- 10 ZZ prechádzajúce na obce a mestá
- 11 ZZ transformované na neziskové organizácie
- 12 Novovzniknutá nezisková organizácia
- 13 Rozpočtová organizácia vytvorená VÚC za účelom prevzatia pohľadávok ZZ

Forma zdravotníckeho zariadenia (S/V)

- S ZZ v pôsobnosti MZ SR
V ZZ prechádzajúce na VÚC, obce a mestá, neziskové organizácie

Pobočka	Typ ZZ	Forma ZZ (S/V)	Názov zdravotnickeho zariadenia, sídlo	IČO	Platenie bežného poisťného	Pohľadávka na poisťnom k 31.10.2020	Spôsob zabezpečenia pohľadávky	Dátum zriadenia záložného práva	Suma na ktorú bolo záložné právo zriadené	Exekúcia					Splátkový kalendár			Suma mesačnej úhrady dobrovoľných splátok
										Dátum podania návrhu na vykonanie exekúcie	Meno konajúceho exekútora	Číslo exekučného konania	Výška uplatnenej sumy	Výška vymoženej sumy	Dátum vydania rozhodnutia o povolení splátok dlžných súm v zmysle § 146 zákona o sociálnom poistení	Suma na ktorú bolo splácanie povolené	Suma úhrady na základe povolenia splátok dlžných súm	
Banská Bystrica	1	S	Fakultná nemocnica s poliklinikou F. D. Roosevelta Banská Bystrica	00165549	C	19 825 442,55	-	-	0,00	-	-	-	0,00	0,00	-	0,00	0,00	0,00
Bratislava	1	S	Národný ústav detských chorôb Bratislava	00607231	C	13 621 087,67	-	-	0,00	-	-	-	0,00	0,00	-	0,00	0,00	0,00
Bratislava	1	S	Univerzitná nemocnica Bratislava	31813861	C	57 316 243,15	-	-	0,00	-	-	-	0,00	0,00	-	0,00	0,00	0,00
Bratislava	7	S	Národná transfúzna služba SR, Bratislava	30853915	C	3 763 429,09	-	-	0,00	-	-	-	0,00	0,00	-	0,00	0,00	0,00
Bratislava	7	S	Národný ústav srdcových a cievnych chorôb, a.s. Bratislava	35971126	A	5,85	-	-	0,00	-	-	-	0,00	0,00	-	0,00	0,00	0,00
Košice	1	S	Detická fakultná nemocnica Košice	00606715	C	2 217 457,23	-	-	0,00	-	-	-	0,00	0,00	-	0,00	0,00	0,00
Košice	1	S	Univerzitná nemocnica L. Pasteura Košice	00606707	C	27 246 062,20	-	-	0,00	-	-	-	0,00	0,00	-	0,00	0,00	0,00
Martin	1	S	Univerzitná nemocnica Martin	00365327	C	21 400 672,41	-	-	0,00	-	-	-	0,00	0,00	-	0,00	0,00	0,00
Považská Bystrica	8	V	Nemocnica s poliklinikou v Považskej Bystrici	00610411	C	6 760 742,85	-	-	0,00	-	-	-	0,00	0,00	-	0,00	0,00	0,00
Považská Bystrica	11	V	Nemocnica s poliklinikou Ilava, n.o.	36119385	C	420 988,52	zmluvné záložné právo	15.6.2011	953 444,16	-	-	-	0,00	0,00	-	0,00	0,00	0,00
Prešov	1	S	Fakultná nemocnica J. A. Reimana Prešov	00610577	C	14 387 608,27	-	-	0,00	-	-	-	0,00	0,00	-	0,00	0,00	0,00
Prievidza	8	V	Nemocnica s poliklinikou Prievidza so sídlom v Bojniciach	17335795	C	7 073 377,46	-	-	0,00	-	-	-	0,00	0,00	-	0,00	0,00	0,00
Senica	8	V	Nemocnica s poliklinikou Myjava	00610721	A	821 487,53	-	-	0,00	-	-	-	0,00	0,00	-	0,00	0,00	0,00
Trenčín	11	V	Nemocnica s poliklinikou Nové Mesto nad Váhom, n.o.	36119369	N	1 101 610,80	zmluvné záložné právo	9.4.2015	134 466,00	-	-	-	0,00	0,00	-	0,00	0,00	0,00
Tрнава	1	S	Fakultná nemocnica Trnava	00610381	C	11 656 895,13	-	-	0,00	-	-	-	0,00	0,00	-	0,00	0,00	0,00
Veľký Krtíš	11	V	Všeobecná nemocnica s poliklinikou, n.o., Veľký Krtíš	31908977	C	186 896,91	-	-	0,00	-	-	-	0,00	0,00	-	0,00	0,00	0,00
Žilina	1	S	Fakultná nemocnica s poliklinikou Žilina	17335825	C	12 966 249,33	-	-	0,00	-	-	-	0,00	0,00	-	0,00	0,00	0,00
Spolu						200 766 256,95			1 087 910,16				0,00	0,00		0,00	0,00	0,00

Legenda:

Typ zdravotnickeho zariadenia

- 1 ZZ zostávajúce v pôsobnosti MZ SR - Fakultné nemocnice
- 2 ZZ zostávajúce v pôsobnosti MZ SR - Vysokospecializované odborné ústavy
- 3 ZZ zostávajúce v pôsobnosti MZ SR - Nemocnice s poliklinikou III. typu
- 4 ZZ zostávajúce v pôsobnosti MZ SR - Psychiatrické nemocnice
- 5 ZZ zostávajúce v pôsobnosti MZ SR - Psychiatrické liečebne
- 6 ZZ zostávajúce v pôsobnosti MZ SR - Odborné liečebné ústavy
- 7 ZZ zostávajúce v pôsobnosti MZ SR - Iné zariadenia
- 8 ZZ prechádzajúce na VÚC - Nemocnice s poliklinikou II. typu
- 9 ZZ prechádzajúce na VÚC - Polikliniky prechádzajúce na VÚC
- 10 ZZ prechádzajúce na obce a mestá
- 11 ZZ transformované na neziskové organizácie
- 12 Novovzniknutá nezisková organizácia
- 13 Rozpočtová organizácia vytvorená VÚC za účelom prevzatia pohľadávok ZZ

Forma zdravotnickeho zariadenia (S/V)

- S ZZ v pôsobnosti MZ SR
V ZZ prechádzajúce na VÚC, obce a mestá, neziskové organizácie

Platenie bežného poisťného

- A platí
C čiastočne (za zamestnancov)
N neplatí
X ukončená registrácia

Výdavky Sociálnej poisťovne rok 2020

v tis. Eur

Ukazovateľ	Január	Február	Marec	Apríl	Máj	Jún	Júl	August	September	Október	Január až október 2020
VÝDAVKY CELKOM	743 920	741 975	710 941	875 969	714 596	823 161	826 689	776 102	743 158	802 467	7 758 978
v tom:											
základný fond nemocenského poistenia	68 795	68 879	69 824	92 011	132 593	124 016	87 911	78 344	76 951	70 019	869 343
základný fond starobného poistenia	556 767	552 808	525 794	651 419	465 625	558 899	596 157	560 645	530 677	599 952	5 598 743
základný fond invalidného poistenia	80 269	80 078	75 498	93 769	66 338	79 527	85 059	79 586	75 717	85 941	801 782
dôchodkové poistenie spolu	637 036	632 886	601 292	745 188	531 963	638 426	681 216	640 231	606 394	685 893	6 400 525
základný fond úrazového poistenia	4 357	4 198	4 218	4 343	4 320	4 443	4 253	4 079	3 997	4 205	42 413
základný fond garančného poistenia	1 741	2 046	1 541	2 094	2 519	2 002	2 309	1 837	2 783	2 308	21 180
základný fond poistenia v nezamestnanosti	19 564	20 912	19 450	19 108	26 392	35 371	35 334	38 208	38 811	26 512	279 662
správny fond	12 427	13 054	14 616	13 225	16 809	18 903	15 666	13 403	14 222	13 530	145 855
v tom: investičné výdavky	226	17	634	116	937	47	715	505	621	236	4 054
prevádzkové náklady	12 201	13 037	13 982	13 109	15 872	18 856	14 951	12 898	13 601	13 294	141 801

Výdavky Sociálnej poisťovne

v tis. Eur

Druh dávky	Schválený rozpočet na rok 2020	Časový rozpis rozpočtu na január až október 2020	Skutočnosť január až október		Rozdiel		% plnenia		Index 4/3
			rok 2019	rok 2020	4-2	4-3	4/1	4/2	
a	1	2	3	4	5	6	7	8	9
Základný fond nemocenského poistenia									
nemocenské	411 469	341 701	364 329	463 811	122 110	99 482	112,72	135,74	127,31
ošetrovné	19 201	15 820	16 352	148 521	132 701	132 169	773,51	938,82	908,27
vyrovnávací dávka	90	82	69	51	-31	-18	56,67	62,20	73,91
materské	297 490	244 703	247 914	256 958	12 255	9 044	86,38	105,01	103,65
zúčtovanie dávok § 112	0	0	0	2	2	2	0,00	0,00	0,00
Celkom výdavky ZFNP	728 250	602 306	628 664	869 343	267 037	240 679	119,37	144,34	138,28
Základný fond starobného poistenia									
starobný dôchodok	5 986 510	4 937 989	4 835 138	5 027 521	89 532	192 383	83,98	101,81	103,98
predčasný starobný dôchodok	95 072	78 421	76 465	75 207	-3 214	-1 258	79,11	95,90	98,35
vďovský dôchodok	526 640	434 400	431 880	443 816	9 416	11 936	84,27	102,17	102,76
vďovecký dôchodok	60 493	49 898	48 538	50 917	1 019	2 379	84,17	102,04	104,90
sirotský dôchodok	1 548	1 277	1 215	1 188	-89	-27	76,74	93,03	97,78
zúčtovanie dávok § 112, ods.9			67	94	94	27	0,00	0,00	140,30
Spolu	6 670 263	5 501 985	5 393 303	5 598 743	96 758	205 440	83,94	101,76	103,81
Základný fond invalidného poistenia									
invalidný dôchodok	808 167	667 738	674 108	682 096	14 358	7 988	84,40	102,15	101,18
vďovský dôchodok	96 962	80 114	81 330	78 789	-1 325	-2 541	81,26	98,35	96,88
vďovecký dôchodok	15 052	12 436	11 981	12 036	-400	55	79,96	96,78	100,46
sirotský dôchodok	33 634	27 790	28 519	28 567	777	48	84,93	102,80	100,17
zúčtovanie dávok § 112, ods.9			231	294	294	63	0,00	0,00	127,27
Spolu	953 815	788 078	796 169	801 782	13 704	5 613	84,06	101,74	100,71
Dôchodkové dávky celkom									
starobný dôchodok	5 986 510	4 937 989	4 835 138	5 027 521	89 532	192 383	83,98	101,81	103,98
predčasný starobný dôchodok	95 072	78 421	76 465	75 207	-3 214	-1 258	79,11	95,90	98,35
invalidný dôchodok	808 167	667 738	674 108	682 096	14 358	7 988	84,40	102,15	101,18
vďovský dôchodok	623 602	514 514	513 210	522 605	8 091	9 395	83,80	101,57	101,83
vďovecký dôchodok	75 545	62 334	60 519	62 953	619	2 434	83,33	100,99	104,02
sirotský dôchodok	35 182	29 067	29 734	29 755	688	21	84,57	102,37	100,07
zúčtovanie dávok § 112, ods.9	0	0	298	388	388	90	0,00	0,00	130,20
Celkom	7 624 078	6 290 063	6 189 472	6 400 525	110 462	211 053	83,95	101,76	103,41
Základný fond úrazového poistenia									
úrazový príplatok	5 915	4 925	4 544	4 424	-501	-120	74,79	89,83	97,36
úrazová renta	30 725	25 329	22 951	23 583	-1 746	632	76,76	93,11	102,75
jednorazové vyrovnanie	189	170	114	75	-95	-39	39,68	44,12	65,79
pozostalostná úrazová renta	388	323	265	266	-57	1	68,56	82,35	100,38
jednorazové odškodnenie	600	530	511	326	-204	-185	54,33	61,51	63,80
pracovná rehabilitácia a rehabilitačné rekvalifikácia a rekvalifikačné	0	0	0	0	0	0	0	0	0
náhrada za bolesť a náhrada za sťaženie spoločenského uplatnenia	15 743	13 380	11 462	10 547	-2 833	-915	67	79	92
náhrada nákladov spojených s liečením	171	134	124	123	-11	-1	71,93	91,79	99,19
náhrada nákladov spojených s pohrebom	48	43	33	35	-8	2	72,92	81,40	106,06
výplata poistných plnení m.r.	157	131	54	57	-74	3	36,31	43,51	105,56
zúčtovanie dávok § 112	0	0	-62	-75	-75	-13	0,00	0,00	120,97
18% prevod do ZFSP za pob.úrazovej renty	3 300	2 673	2 941	3 052	379	111	92,48	114,18	103,77
Celkom	57 236	47 638	42 937	42 413	-5 225	-524	74,10	89,03	98,78
Základný fond garančného poistenia									
Výdavky na dávku garančného poistenia	3 632	3 279	1 667	3 489	210	1 822	96,06	106,40	209,30
Odmena a výdavky predbežného správcu	0	0	0	2	2	2	0,00	0,00	0,00
Úhrada príspevkov na SDS	14 000	11 739	13 796	17 689	5 950	3 893	126,35	150,69	128,22
Celkom	17 632	15 018	15 463	21 180	6 162	5 717	120,12	141,03	136,97
Základný fond poistenia v nezamestnanosti									
výdavky na dávku v nezamestnanosti	176 663	144 484	175 240	279 503	135 019	104 263	158,21	193,45	159,50
zúčtovanie dávok § 112	0	0	-237	-315	-315	-78	0,00	0,00	132,91
refundácia dávky v nezamestnanosti do EÚ	0	0	305	474	474	169	0,00	0,00	155,41
Celkom	176 663	144 484	175 308	279 662	135 178	104 354	158,30	193,56	159,53

Přehľad o príjmoch a výdavkoch Sociálnej poisťovne na dávky, ktoré hradí štát v roku 2020

Kapitola štátneho rozpočtu MPSVR SR

v tis. Eur

Ukazovateľ	Schválený rozpočet na rok 2020	Rozpis rozpočtu na január až október 2020	Skutočnosť za január až október 2020	% plnenia 3/1	% plnenia 3/2
a	1	2	3	4	5
PRÍJMY	167 545	132 945	141 726	84,59	106,60
VÝDAVKY	167 545	132 945	146 864	87,66	110,47
v tom:					
a/ dôchodok manželky	56	45	43	76,79	95,45
b/ sociálny dôchodok	3 900	3 304	3 319	85,10	100,44
c/ zvýšenie dôchodku z dôvodu JZP	13	9	8	61,54	89,37
d/ zvýšenie dôchodku pre bezvládnosť	2 730	2 238	2 244	82,20	100,25
e/ zvýšenie dôchodku z dôvodu účasti v odboji a rehabilitácie */	2 802	2 212	2 169	77,41	98,08
f/ dávky podľa § 271	0	0	0	.	.
g/ odškodnenie prac. úrazov a chorôb z povolania zamestnancov zrušených zamestnávateľov, ktorých zakladateľom bol štát alebo FNM SR	399	333	314	78,70	94,29
h/ plnenia vyplývajúce zo zodpovednosti zamestnávateľa za škodu pri pracovnom úraze a chorobe z povolania vzniknuté pred 1. aprílom 2002 u zamestnávateľa, ktorý mal podľa osobitného predpisu postavenie štátneho orgánu	33	28	36	109,09	128,57
i/ úrazové dávky poskytované fyzickým osobám uvedeným v § 17 ods. 2 a 3 zákona o sociálnom poistení	6	6	0	0,00	0,00
j/ príplatok k dôchodku za štátnu službu	492	416	416	84,55	100,06
k/ plnenia podľa § 293o ods.6	0	0	17	.	.
l/ vianočný príspevok a úhrada nákladov spojená s jeho výplatom	0	0	2 905	.	.
m/ príplatok k dôchodku politickým väzňom podľa zákona č. 274/2007 Z.z.v znení neskorších predpisov **/	1 494	1 245	2 966	198,53	238,23
jednorázový finančný príspevok politickým väzňom podľa zákona č. 462/2002 Z. z.	0	0	0	.	.
invalidné dôchodky podľa §70 ods.2 (invalidi z mladosti) (§168a)	58 034	51 629	57 416	98,94	111,21
zvýšenie sumy starobného dôchodku a sumy invalidného dôchodku vyplácaného po dovŕšení dôchodkového veku na sumu minimálneho dôchodku podľa § 82b zákona o sociálnom poistení a úhrada výdavkov spojených s konaním o nároku	96 888	70 954	74 518	76,91	105,02
vyrovňovací príplatok podľa §69b až 69d zákona o sociálnom poistení	630	473	440	69,84	93,02
o) príspevok športovému reprezentantovi a úhrada výdavkov spojených s jeho výplatom	68	54	53	77,94	98,17
ROZDIEL PRÍJMOV A VÝDAVKOV	.	.	-5 138	.	.

*/ v dávke zvýšenie dôchodku z titulu rehabilitácie sú zahrnuté aj finančné prostriedky, poskytované ako príplatok k dôchodku podľa § 7 zákona č. 305/1999 Z.z.

**/ v dávke príplatok k dôchodku politickým väzňom podľa zákona č. 274/2007 Z.z.v znení neskorších predpisov je zahrnutý príspevok aj pre osoby pozostalé po popravenom alebo zomretom politickom väzňovi počas výkonu trestu podľa zákona č. 272/2008 Z.z., ktorým sa mení a dopĺňa zákon č. 274/2007 Z.z.

Kapitola štátneho rozpočtu MO SR

v tis. Eur

Ukazovateľ	Skutočnosť za január až október 2020
a	1
príspevok účastníkom národného boja za oslobodenie a vdovám a vdovcom po týchto osobách podľa článku III. bod 2 zákona č. 285/2009 Z. z. a na úhradu výdavkov spojených s jeho výplatom	1 280
Finančné prostriedky poukázané MO SR	1 039
Rozdiel - príjmov a výdavkov (pohľadávka voči MO SR)	-241

Prehľad o zostatkoch finančných prostriedkov na bežných účtoch v Štátnej pokladnici dňa 30.10.2020

Ú č e t	Číslo bežného účtu v Štátnej pokladnici	Zostatok v tis. Eur				Obraty v tis. Eur		(v tis.) očistený o platby zaslané na účty
		Bežný účet	z toho Cash pooling	Terminovaný vklad	Spolu	Kredit	Debet	
a	1		3	4	5	6	7	
nemocenského poistenia (ZFPN)	7000165528	23 019	23 019	0	23 019	1 640	25	
dôchodkového poistenia (účet ZFDP)	7000164541	133 163	133 163	0	133 163	37 923	41 742	
garančného poistenia (ZFGP)	7000165552	12 950	12 950	0	12 950	10 000	0	
poistenia v nezamestnanosti (ZFPvN)	7000165544	22 188	22 188	0	22 188	10 000	0	
úrazového poistenia (ZFÚP)	7000165536	48 778	48 778	0	48 778	38 001	0	
Spolu účty základných fondov v ústredí		240 098	240 098	0	240 098	97 564	41 767	
rezervného fondu solidarity (RFS)	7000164533	217 737	217 737	0	217 737	8 170	0	
Spolu disponibilné zdroje v ústredí na výplatu dávok		457 835	457 835	0	457 835	105 734	41 767	
Ostatné účty spolu		173 112	66 113	0	172 752	85 233	47 944	
v tom:								
v pobočkách na výplatu dávok realizovaných pobočkami		106 290	106 290	0	106 290	28 231	47 639	229
centrálny účet ústredia	7000164322	7	0	0	7	0	0	
osob.účet zákl.fondu prisp. na star.dôch.spor SocP	7000181034	0	0	0	0	0	6	
správny fond	7000164314	66 113	66 113	0	66 113	57 002	287	
účet zdaňovanej činnosti SP	7000164509	0	0	0	0	0	0	
sociálny fond SP	7000164525	198	0	0	198	0	0	
účet osobitných prostriedkov SP	7000164517	360	0	0	0	0	12	
BÚ-ESF-SP	7000293052	0	0	0	0	0	0	
účet EESSI	7000571411	144	0	0	144	0	0	
účet MÚSP	7000600753	0	0	0	0	0	0	
účet MoDA	7000626515	0	0	0	0	0	0	
OÚ-cezhraničné vymáhanie pohľadávok	7000604877	0	0	0	0	0	0	
Pro-klientsky orientované procesy a služby SP	7000642427	0	0	0	0	0	0	
Osobitný fond Sociálna poisťovňa	7000640683	527	0	0	527	0	0	
S p o l u v š e t k y ú č t y		631 474	630 238	0	631 114	190 967	89 711	

Presuny realizované na krytie výplat dôchodkových dávok v roku 2020 vo výške 1 276 mil. Eur.

v tom :

rok 2020	z RFS	zo ZFPN	zo ZFPvN	zo ZFUP	zo ZFGP	zo ZFIP	do ZFSP
1. štvrťrok	275 000		15 000	5 000		210 000	505 000
2. štvrťrok	130 000		100 000	50 000	10 000	100 000	390 000
3. štvrťrok	100 000		10 000	25 000	6 000	110 000	251 000
4. štvrťrok	20 000					110 000	130 000
s p o l u	525 000	0	125 000	80 000	16 000	530 000	1 276 000

Presuny realizované na krytie výplat nemocenských dávok v roku 2020 vo výške 263 mil. Eur

v tom :

rok 2020	z RFS	do ZFPN
1. štvrťrok	20 000	20 000
2. štvrťrok	170 000	170 000
3. štvrťrok	63 000	63 000
4. štvrťrok	10 000	10 000
s p o l u	263 000	263 000

Poukázané finančné prostriedky zo ŠR

v tom:

rok 2020	1. štvrťrok do ZFSP	2. štvrťrok do ZFSP	3. štvrťrok do ZFSP	4. štvrťrok do ZFSP	Spolu
1. štvrťrok	52 399				52 399
2. štvrťrok		617 466			617 466
3. štvrťrok			300 000		300 000
4. štvrťrok				0	0
s p o l u	52 399	617 466	300 000	0	969 865

Mesačný vývoj použitia správneho fondu celkom za rok 2019 a 2020

v Eur

Ukazovatele	ROK 2019												
	Rozpočet	SKUTOČNOSŤ											
		Január	Február	Marec	April	Máj	Jún	Júl	August	September	Október	November	December
a	1	2	3	4	5	6	7	8	9	10	11	12	13
Správny fond celkom	175 336 170	9 826 355	11 306 531	11 503 951	11 892 847	15 264 661	15 146 603	12 938 079	11 953 597	11 372 990	12 693 514	20 762 256	22 672 460

v Eur

Ukazovatele	ROK 2020												
	Upravený rozpočet	SKUTOČNOSŤ											
		Január	Február	Marec	April	Máj	Jún	Júl	August	September	Október	November	December
a	1	2	3	4	5	6	7	8	9	10	11	12	13
Správny fond celkom	199 497 750	12 427 486	13 053 685	14 616 298	13 224 149	16 809 246	18 902 658	15 666 053	13 403 661	14 221 775	13 529 509		

Časový vývoj použitia správneho fondu v jednotlivých mesiacoch v roku 2019 a 2020

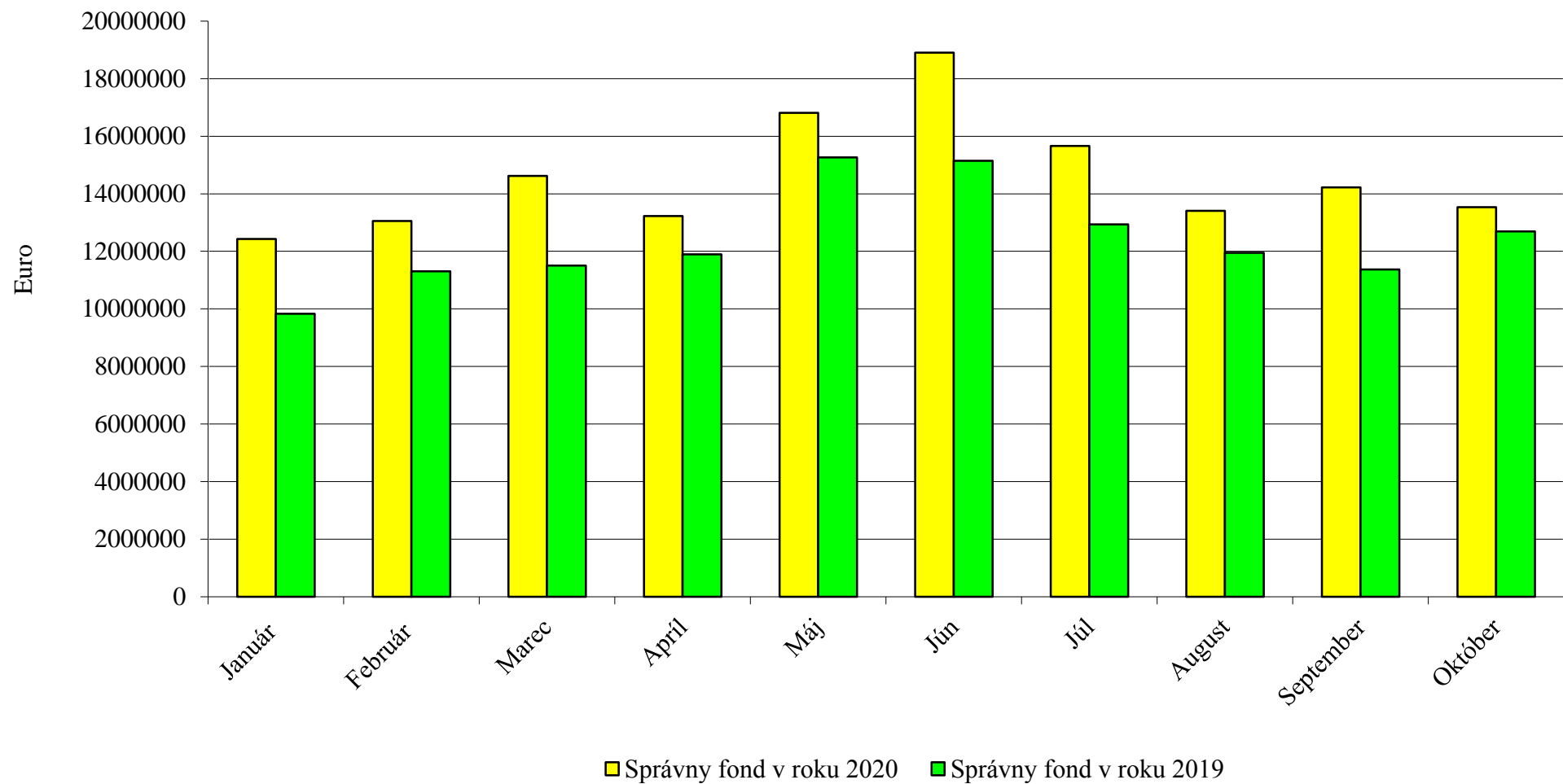

Vyhodnotenie plnenia upraveného rozpisu rozpočtu správneho fondu Sociálnej poisťovne za január až október 2020

	Spotrebované nákupy	Služby	Osobné náklady	Dane a poplatky	Ostatné náklady	Bežné výdavky	Kapitálové výdavky	Výdavkové finančné operácie	Správny fond SPOLU
Organizačné útvary SP									
Ústredie SP (132)									
Rozpis rozpočtu 2020	702 198	11 025 618	17 691 990	135 183	1 029 891	30 584 880	570 000		31 154 880
Rozpis rozpočtu na rok 2020 po úpravách k 31.10.2020	1 364 478	28 692 737	56 738 775	165 233	2 833 196	89 794 419	9 893 304	14 000	99 701 723
Skutočnosť	827 934	21 773 974	35 739 502	141 152	2 344 838	60 827 400	4 053 807	10 032	64 891 239
% Plnenia z URR	60,68	75,89	62,99	85,43	82,76	67,74	40,98	71,66	65,09
Pol. obj. Nevádzová (134)									
Rozpis rozpočtu 2020	80 592	54 500				135 092			135 092
Rozpis rozpočtu na rok 2020 po úpravách k 31.10.2020	80 592	54 500				135 092			135 092
Skutočnosť	61 824	2 426				64 250			64 250
% Plnenia z URR	76,71	4,45				47,56			47,56
DaRZ Staré Hory(136)									
Rozpis rozpočtu 2020	92 322	25 318	1 050	327		119 017			119 017
Rozpis rozpočtu na rok 2020 po úpravách k 31.10.2020	92 322	25 545	1 050	400		119 317			119 317
Skutočnosť	27 091	3 475	667	379		31 612			31 612
% Plnenia z URR	29,34	13,60	63,52	94,75		26,49			26,49
DaRZ Pavčina Lehota (137)									
Rozpis rozpočtu 2020	37 716	22 728	475	228		61 147			61 147
Rozpis rozpočtu na rok 2020 po úpravách k 31.10.2020	37 716	23 028	475	228		61 447			61 447
Skutočnosť	15 083	2 432	379	217		18 111			18 111
% Plnenia z URR	39,99	10,56	79,79	95,18		29,47			29,47
Dozorná rada (133)									
Rozpis rozpočtu 2020		2 000	174 211			176 211			176 211
Rozpis rozpočtu na rok 2020 po úpravách k 31.10.2020		2 000	180 211			182 211			182 211
Skutočnosť		1 770	126 503			128 273			128 273
% Plnenia z URR		88,50	70,20			70,40			70,40
ÚSTREDIE SPOLU									
Rozpis rozpočtu 2020	912 828	11 130 164	17 867 726	135 738	1 029 891	31 076 347	570 000		31 646 347
Rozpis rozpočtu na rok 2020 po úpravách k 31.10.2020	1 575 108	28 797 810	56 920 511	165 861	2 833 196	90 292 486	9 893 304	14 000	100 199 790
Skutočnosť	931 932	21 784 077	35 867 051	141 748	2 344 838	61 069 646	4 053 807	10 032	65 133 485
% Plnenia z URR	59,17	75,64	63,01	85,46	82,76	67,64	40,98	71,66	65,00
Pobočky SP (132)									
Rozpis rozpočtu 2020	2 225 331	6 992 349	65 323 555	172 546	139 872	74 853 653			74 853 653
Rozpis rozpočtu na rok 2020 po úpravách k 31.10.2020	2 696 884	19 279 564	76 884 503	271 919	164 990	99 297 860		100	99 297 960
Skutočnosť	2 011 470	17 203 505	61 145 160	241 556	119 285	80 720 976		59	80 721 035
% Plnenia z URR	74,58	89,23	79,53	88,83	72,30	81,29		59,00	81,29
SPRÁVNÝ FOND SPOLU									
Rozpis rozpočtu 2020	3 138 159	18 122 513	83 191 281	308 284	1 169 763	105 930 000	570 000		106 500 000
Rozpis rozpočtu na rok 2020 po úpravách k 31.10.2020	4 271 992	48 077 374	133 805 014	437 780	2 998 186	189 590 346	9 893 304	14 100	199 497 750
Skutočnosť	2 943 402	38 987 582	97 012 211	383 304	2 464 123	141 790 622	4 053 807	10 091	145 854 520
% Plnenia z URR	68,90	81,09	72,50	87,56	82,19	74,79	40,98	71,57	73,11

Objednávky a nezaplatené faktúry za celú Sociálnu poisťovňu k 18. novembru 2020

Euro

Ukazovateľ	Upravený rozpočet na rok 2020	Objednávky v systéme SAP(modul MM)	Faktúry došlé v SAPe	Výdavky k 18. novembru 2020	Skutočnosť bez objednávok	Skutočnosť vrátane objednávok	Rozdiel (stl.1 minus stl.6)
a	1	2	3	4	5	6	7
Správny fond celkom	199 497 750	3 049 756	9 721 735	136 621 774	146 343 510	149 393 266	50 104 484

**Vyhodnotenie plnenia upraveného rozpisu rozpočtu bežných výdavkov (nákladov) a výdavkových finančných operácií správneho fondu
Sociálnej poisťovne za január až október 2020 v štruktúre funkčnej a ekonomickej klasifikácie**

v Eur

Funkčná klasifikácia oddiel/skupina/ trieda/podtrieda	Ekonomická klasifikácia				Text	Rozpis rozpočtu na rok 2020	Rozpis rozpočtu na rok 2020 po úpravách k 31.10.2020	Skutočnosť za január až október 2020	% plnenia (3 : 2)
	Hlavná kategória	Kategória	Položka	Podpo- ložka					
a	b	c	d	e	f	1	2	3	4
10.9.0	600				Bežné výdavky	105 930 000	189 590 346	141 790 622	74,79
10.9.0		610			Mzdy, platy, služobné príjmy a ostatné osobné vyrovnania	57 657 000	92 414 856	67 146 717	72,66
10.9.0			611		Tarifný plat, osobný plat, základný plat vrátane ich náhrad	53 050 126	78 807 798	58 262 464	73,93
10.9.0			612		Príplatky	746 306	848 969	1 069 036	125,92
10.9.0				612002	Ostatné príplatky okrem osobných príplatkov	746 306	848 969	1 069 036	125,92
10.9.0			613		Náhrada za pracovnú pohotovosť	76 800	76 990	58 330	75,76
10.9.0			614		Odmeny	3 783 768	12 681 099	7 756 887	61,17
10.9.0		620			Poistné a príspevok do poisťovní	21 922 000	35 579 720	25 333 814	71,20
10.9.0			621		Poistné do Všeobecnej zdravotnej poisťovne	4 387 932	4 726 853	4 547 909	96,21
10.9.0			623		Poistné do ostatných zdravotných poisťovní	1 433 336	1 679 606	1 922 329	114,45
10.9.0			625		Poistné do Sociálnej poisťovne	14 354 341	27 251 186	16 864 694	61,89
10.9.0				625001	Na nemocenské poistenie	809 170	892 232	948 998	106,36
10.9.0				625002	Na starobné poistenie	7 912 336	20 152 530	9 498 185	47,13
10.9.0				625003	Na úrazové poistenie	465 716	516 840	546 409	105,72
10.9.0				625004	Na invalidné poistenie	1 676 536	1 846 108	1 864 980	101,02
10.9.0				625005	Na poistenie v nezamestnanosti	579 929	636 958	614 188	96,43
10.9.0				625006	Na garančné poistenie	145 553	160 864	169 472	105,35
10.9.0				625007	Na poistenie do rezervného fondu	2 765 101	3 045 654	3 222 462	105,81
10.9.0			627		Príspevok do doplnkových dôchodkových poisťovní	1 746 391	1 922 075	1 998 882	104,00
10.9.0		630			Tovary a služby	25 853 000	60 046 901	48 045 925	80,01
10.9.0			631		Cestovné náhrady	175 192	98 219	50 949	51,87
10.9.0				631001	Tuzemské pracovné cesty	142 159	84 086	46 505	55,31
10.9.0				631002	Zahraničné pracovné cesty	33 000	14 100	4 444	31,52
10.9.0				631004	Cestovné náhrady vlastným zamestnancom	33	33	-	-
10.9.0			632		Energia, voda a komunikácie	7 485 890	14 038 647	11 636 416	82,89
10.9.0				632001	Energie	1 428 862	1 726 910	1 288 191	74,60
10.9.0				632002	Vodné, stočné	160 861	164 721	105 215	63,87
10.9.0				632003	Poštovné služby	4 545 039	9 050 879	7 811 749	86,31
10.9.0				632004	Komunikačná infraštruktúra	761 140	1 824 036	1 379 409	75,62
10.9.0				632005	Telekomunikačná technika	589 988	1 272 101	1 051 852	82,69
10.9.0			633		Materiál	1 490 840	2 425 131	1 617 225	66,69
10.9.0				633001	Interiérové vybavenie	157 631	239 583	81 763	34,13
10.9.0				633002	Výpočtová technika	15 183	51 074	698	1,37
10.9.0				633003	Telekomunikačná technika	56	3 746	3 100	82,75
10.9.0				633004	Prevádzkové stroje, prístroje, zariadenia, technika a náradie	24 482	28 544	5 568	19,51
10.9.0				633006	Všeobecný materiál	1 223 718	1 923 514	1 444 480	75,10
10.9.0				633009	Knihy, časopisy, noviny, učebnice, učebné pomôcky	9 074	9 649	5 221	54,11
10.9.0				633010	Pracovné odevy, obuv a pracovné pomôcky	37 800	142 493	64 536	45,29
10.9.0				633013	Softvér	3 200	6 611	5 411	81,85
10.9.0				633015	Palivá ako zdroj energie	1 156	1 377	339	24,62
10.9.0				633016	Reprezentačné	18 540	18 540	6 109	32,95
10.9.0			634		Dopravné	346 274	336 201	181 760	54,06
10.9.0				634001	Palivo, mazivá, oleje, špeciálne kvapaliny	164 599	137 143	66 608	48,57
10.9.0				634002	Servis, údržba, opravy a výdavky s tým spojené	87 035	91 211	39 350	43,14
10.9.0				634003	Poistenie	68 870	70 709	60 961	86,21
10.9.0				634004	Prepravné a nájom dopravných prostriedkov	20 050	30 960	9 673	31,24
10.9.0				634005	Karty, známky, poplatky	5 720	6 178	5 168	83,65
10.9.0			635		Rutinná a štandardná údržba	932 964	2 442 021	1 399 938	57,33
10.9.0				635001	Interiérového vybavenia	17 365	23 192	8 788	37,89
10.9.0				635002	Výpočtovej techniky	603 595	1 818 067	1 164 584	64,06
10.9.0				635003	Telekomunikačnej techniky	-	30	30	100,00
10.9.0				635004	Prevádzkových strojov, prístrojov, zariadení, techniky a náradia	114 488	260 657	121 044	46,44
10.9.0				635006	Budov, objektov alebo ich častí	197 516	340 075	105 492	31,02
10.9.0			636		Nájomné za nájom	1 882 501	2 409 292	2 039 535	84,65
10.9.0				636001	Nájomné budov, objektov alebo ich častí	1 860 930	2 387 166	2 031 047	85,08
10.9.0				636002	Nájomné prevádzkových strojov, prístrojov, zariadení, techniky a náradia	21 571	22 126	8 488	38,36
10.9.0			637		Služby	13 539 339	38 297 390	31 120 102	81,26
10.9.0				637001	Školenia, kurzy, semináre, porady, konferencie, sympóziá	24 500	30 759	12 866	41,83
10.9.0				637003	Propagácia, reklama a inzercia	10 930	12 198	6 824	55,94
10.9.0				637004	Všeobecné služby	1 594 374	2 668 368	1 439 669	53,95
10.9.0				637005	Špeciálne služby	522 044	11 720 234	10 862 648	92,68
10.9.0				637006	Náhrady	156 000	493 499	330 592	66,99
10.9.0				637007	Cestovné náhrady	507	507	147	28,99
10.9.0				637011	Štúdie, expertízy, posudky	28 042	84 629	74 501	88,03
10.9.0				637012	Poplatky a odvody	814 781	1 801 500	1 556 202	86,38
10.9.0				637014	Stravovanie	1 997 403	2 495 327	2 017 240	80,84
10.9.0				637015	Poistné	16 499	16 632	14 614	87,87
10.9.0				637016	Prídel do sociálneho fondu	846 561	1 106 006	807 714	73,03
10.9.0				637026	Odmeny a príspevky	129 639	135 639	95 547	70,44
10.9.0				637027	Odmeny zamestnancov mimopracovného pomeru	88 062	195 456	172 997	88,51
10.9.0				637031	Pokuty a penále	-	312	191	61,22
10.9.0				637034	Zdravotníckym zariadeniam	415 500	1 225 500	923 755	75,38
10.9.0				637035	Dane	123 286	149 022	144 751	97,13
10.9.0				637040	Služby v oblasti informačno - komunikačných technológií	6 771 211	16 161 802	12 659 844	78,33
10.9.0		640			Bežné transfery	498 000	1 548 869	1 264 166	81,62
10.9.0			642		Transfery jednotlivcom a neziskovým právnickým osobám	488 000	1 538 869	1 255 866	81,61
10.9.0				642012	Na odstupné	-	25 526	25 524	99,99
10.9.0				642013	Na odchodné	97 000	638 306	487 653	76,40
10.9.0				642014	Jednotlivcovi	20 698	47 998	36 064	75,14
10.9.0				642015	Na nemocenské dávky	370 302	827 039	706 625	85,44
10.9.0			649		Transfery do zahraničia	10 000	10 000	8 300	83,00
10.9.0				649003	Medzinárodnej organizácii	10 000	10 000	8 300	83,00
10.9.0	800				Výdavky z transakcií s finančnými aktívami a finančnými pasívami	-	14 100	10 091	71,57
10.9.0			819		Iné výdavkové finančné operácie	-	14 100	10 091	71,57
				819003	Kurzové rozdiely	-	14 100	10 091	71,57
X	X	X	X	X	Celkom správny fond (600 + 800)	105 930 000	189 604 446	141 800 713	74,79

**Vyhodnotenie plnenia upraveného rozpisu rozpočtu kapitálových výdavkov (nákladov) správneho fondu Sociálnej poisťovne
za január až október 2020 v štruktúre funkčnej a ekonomickej klasifikácie**

v Eur

Funkčná klasifikácia	Ekonomická klasifikácia				Text	Rozpis rozpočtu na rok 2020	Rozpis rozpočtu na rok 2020 po úpravách k 31.10.2020	Skutočnosť za január až október 2020	% plnenia (3 : 2)
	Hlavná kategória	Kategória	Položka	Podpo- ložka					
oddiel/skupina/ trieda/podtrieda	b	c	d	e	f	1	2	3	4
10.9.0	700				Kapitálové výdavky	570 000	9 893 304	4 053 807	40,98
10.9.0		710			Obstarávanie kapitálových aktív	570 000	9 893 304	4 053 807	40,98
10.9.0			711		Nákup pozemkov a nehmotných aktív	215 667	4 526 154	21 557	0,48
10.9.0				711001	Pozemkov	-	5 600	-	-
10.9.0				711003	Softvéru	215 667	4 520 554	21 557	0,48
10.9.0			712		Nákup budov, objektov alebo ich častí	-	-	-	-
10.9.0				712001	Budov, objektov alebo ich častí	-	-	-	-
10.9.0			713		Nákup strojov, prístrojov, zariadení, techniky a náradia	34 333	2 043 779	1 569 604	76,80
10.9.0				713001	Interiérového vybavenia	-	-	-	-
10.9.0				713002	Výpočtovej techniky	34 333	1 723 350	1 318 375	76,50
10.9.0				713003	Telekomunikačnej techniky	-	271 649	242 730	89,35
10.9.0				713004	Prevádzkových strojov, prístrojov, zariadení, techniky a náradia	-	3 780	3 780	100,00
10.9.0				713005	Špeciálnych strojov, prístrojov, zariadení, techniky, náradia a materiálu	-	45 000	4 719	10,49
10.9.0			714		Nákup dopravných prostriedkov všetkých druhov	-	-	-	-
10.9.0				714001	Osobných automobilov	-	-	-	-
10.9.0			716		Prípravná a projektová dokumentácia	17 000	52 329	8 159	15,59
10.9.0			717		Realizácia stavieb a ich technické zhodnotenie	303 000	3 271 042	2 454 487	75,04
10.9.0				717001	Realizácia nových stavieb	-	-	-	-
10.9.0				717002	Rekonštrukcia a modernizácia	255 000	3 222 452	2 454 487	76,17
10.9.0				717003	Prístavby, nadstavby, stavebné úpravy	48 000	48 590	-	-

Vyhodnotenie plnenia upraveného rozpočtu bežných výdavkov (nákladov) a výdavkových finančných operácií správneho fondu Sociálnej poisťovne, ústredie
za január až október 2020 v štruktúre funkčnej a ekonomickej klasifikácie

v Eur

Funkčná klasifikácia oddiel/skupina/ trieda/podtrieda	Ekonomická klasifikácia				Text	Rozpis rozpočtu na rok 2020	Rozpis rozpočtu na rok 2020 po úpravách k 31.10.2020	Skutočnosť za január až október 2020	% plnenia (3 : 2)
	Hlavná kategória	Kategória	Položka	Podpo- ložka					
a	b	c	d	e	f	1	2	3	4
10.9.0	600				Bežné výdavky	31 076 347	90 292 486	61 069 646	67,64
10.9.0		610			Mzdy, platy, služobné príjmy a ostatné osobné vyrovnania	12 147 056	39 202 971	24 882 493	63,47
10.9.0			611		Tarifný plat, osobný plat, základný plat vrátane ich náhrad	10 027 429	31 556 496	21 680 172	68,70
10.9.0			612		Príplatky	339 013	339 013	374 195	110,38
10.9.0				612002	Ostatné príplatky okrem osobných príplatkov	339 013	339 013	374 195	110,38
10.9.0			613		Náhrada za pracovnú pohotovosť	15 000	15 000	10 131	67,54
10.9.0			614		Odmeny	1 765 614	7 292 462	2 817 995	38,64
10.9.0		620			Poistné a príspevok do poisťovní	4 668 291	15 391 547	9 374 893	60,91
10.9.0		630			Tovary a služby	14 033 000	34 999 549	26 300 424	75,15
10.9.0			631		Cestovné náhrady	94 040	37 040	19 933	53,81
10.9.0				631001	Tuzemské pracovné cesty	61 040	23 040	15 509	67,31
10.9.0				631002	Zahraníčné pracovné cesty	33 000	14 000	4 424	31,60
10.9.0			632		Energia, voda a komunikácie	3 421 414	8 589 766	7 133 374	83,05
10.9.0				632001	Energie	380 641	595 641	401 212	67,36
10.9.0				632002	Vodné, stočné	42 777	42 777	26 021	60,83
10.9.0				632003	Poštovné služby	2 086 148	5 625 312	4 926 453	87,58
10.9.0				632004	Komunikačná infraštruktúra	761 140	1 824 036	1 379 409	75,62
10.9.0				632005	Telekomunikačné služby	150 708	502 000	400 279	79,74
10.9.0			633		Materiál	472 904	988 395	546 346	55,28
10.9.0				633001	Interiérové vybavenie	67 610	112 610	15 611	13,86
10.9.0				633002	Výpočtová technika	15 000	50 000	80	0,16
10.9.0				633003	Telekomunikačná technika	-	3 700	3 100	83,78
10.9.0				633004	Prevádzkové stroje, prístroje, zariadenia, technika a náradie	19 969	20 269	1 545	7,62
10.9.0				633006	Všeobecný materiál	318 600	692 080	469 571	67,85
10.9.0				633009	Knihy, časopisy, noviny, učebnice, učebné pomôcky	7 700	8 200	4 569	55,72
10.9.0				633010	Pracovné odevy, obuv a pracovné pomôcky	28 125	82 125	42 914	52,25
10.9.0				633013	Softvér	3 200	6 611	5 411	81,85
10.9.0				633015	Palivá ako zdroj energie	400	500	92	18,40
10.9.0				633016	Reprezentatívne	12 300	12 300	3 453	28,07
10.9.0			634		Dopravné	130 850	119 750	56 442	47,13
10.9.0				634001	Palivo, mazivá, oleje, špeciálne kvapaliny	49 800	38 700	21 575	55,75
10.9.0				634002	Servis, údržba, opravy a výdavky s tým spojené	43 700	33 700	10 710	31,78
10.9.0				634003	Poistenie	16 300	16 300	14 644	89,84
10.9.0				634004	Prepravné a nájom dopravných prostriedkov	20 000	30 000	8 713	29,04
10.9.0				634005	Karty, známky, poplatky	1 050	1 050	800	76,19
10.9.0			635		Rutinná a štandardná údržba	560 661	1 900 774	1 138 614	59,90
10.9.0				635001	Interiérového vybavenia	16 500	16 500	4 408	26,72
10.9.0				635002	Výpočtovej techniky	432 741	1 661 146	1 072 561	64,57
10.9.0				635003	Telekomunikačnej techniky	-	-	-	-
10.9.0				635004	Prevádzkových strojov, prístrojov, zariadení, techniky a náradia	27 900	119 831	52 361	43,70
10.9.0				635006	Budov, objektov alebo ich častí	83 520	103 297	9 284	8,99
10.9.0			636		Nájomné za nájom	86 588	586 588	494 329	84,27
10.9.0				636001	Nájomné budov, objektov alebo ich častí	80 588	580 588	493 118	84,93
10.9.0				636002	Nájomné prevádzkových strojov, prístrojov, zariadení, techniky a náradia	6 000	6 000	1 211	20,18
10.9.0			637		Služby	9 266 543	22 777 236	16 911 386	74,25
10.9.0				637001	Školenia, kurzy, semináre, porady, konferencie, sympóziá	20 030	25 030	9 527	38,06
10.9.0				637003	Propagácia, reklama a inzercia	10 000	10 800	6 824	63,19
10.9.0				637004	Všeobecné služby	458 234	802 814	546 918	68,13
10.9.0				637005	Špeciálne služby	10 000	1 142 099	77 481	6,78
10.9.0				637006	Náhrady	156 000	313 315	106 244	33,91
10.9.0				637007	Cestovné náhrady	450	450	148	32,89
10.9.0				637011	Štúdie, expertízy, posudky	10 000	65 000	61 391	94,45
10.9.0				637012	Poplatky a odvody	632 000	1 539 993	1 351 072	87,73
10.9.0				637014	Stravovanie	340 000	747 000	598 882	80,17
10.9.0				637015	Poistné	5 400	5 400	4 802	88,93
10.9.0				637016	Prídel do sociálneho fondu	213 000	418 880	298 735	71,32
10.9.0				637026	Odmeny a príspevky	129 639	135 639	95 547	70,44
10.9.0				637027	Odmeny zamestnancov mimopracovného pomeru	43 391	116 391	103 284	88,74
10.9.0				637031	Pokuty a penále	-	312	191	61,22
10.9.0				637034	Zdravotníckym zariadeniam	415 500	1 225 500	923 755	75,38
10.9.0				637035	Dane	51 688	66 811	66 741	99,90
10.9.0				637040	Služby v oblasti informačno-komunikačných technológií	6 771 211	16 161 802	12 659 844	78,33
10.9.0		640			Bežné transfery	228 000	698 419	511 836	73,28
10.9.0			642		Transfery jednotlivcom a neziskovým právnickým osobám	218 000	688 419	503 536	73,14
10.9.0				642012	Na odstupné	-	-	-	-
10.9.0				642013	Na odchodné	97 000	349 419	197 399	56,49
10.9.0				642014	Jednotlivcovi	12 000	39 000	32 442	83,18
10.9.0				642015	Na nemocenské dávky	109 000	300 000	273 695	91,23
10.9.0			649		Transfery do zahraničia	10 000	10 000	8 300	83,00
10.9.0				649003	Medzinárodnej organizácii	10 000	10 000	8 300	83,00
10.9.0	800				Výdavky z transakcií s finančnými aktívami a finančnými pasívami	-	14 000	10 032	71,66
10.9.0			819		Iné výdavkové finančné operácie	-	14 000	10 032	71,66
10.9.0				819003	Kurzové rozdiely	-	14 000	10 032	71,66
X	X	X	X	X	Celkom správny fond (600 + 800)	31 076 347	90 306 486	61 079 678	67,64

**Evidencia úpravy rozpisu rozpočtu v Sociálnej poisťovni ústredie
za rok 2020**

Poradové číslo	Dátum	Fond	Protokolárne číslo	Druh operácie	Druh rozpočtu	Finančné stredisko	Finanč.položka	Program rozpočtu	Suma
34	3.2.2020	132	BA--0109622/2020	Dodatok	Rozpočtové opatrenie správneho fondu, ústredie	20	637004.51828000	ZZZ	351 927
		132				20	642015.52770000	ZZZ	40 000
		132				20			391 927
		132				40	637004.51828000	ZZZ	103 315
		132				40	642015.52770000	ZZZ	9 480
		132				40			112 795
		132				50	637004.51828000	ZZZ	100 680
		132				50	642015.52770000	ZZZ	4 660
		132				50			105 340
		132				60	637004.51828000	ZZZ	64 740
		132				60	642015.52770000	ZZZ	3 360
		132				60			68 100
		132				70	637004.51828000	ZZZ	161 702
		132				70	642015.52770000	ZZZ	4 200
		132				70			165 902
		132				80	637004.51828000	ZZZ	100 985
		132				80	642015.52770000	ZZZ	9 500
		132				80			110 485
		132				90	637004.51828000	ZZZ	40 000
		132				90	642015.52770000	ZZZ	4 000
		132				90			44 000
		132				100	637004.51828000	ZZZ	84 756
		132				100	642015.52770000	ZZZ	7 100
		132				100			91 856
		132				110	637004.51828000	ZZZ	38 000
		132				110	642015.52770000	ZZZ	8 412
		132				110			46 412
		132				120	637004.51828000	ZZZ	43 100
		132				120	642015.52770000	ZZZ	800
		132				120			43 900
		132				130	637004.51828000	ZZZ	82 527
		132				130	642015.52770000	ZZZ	4 000
		132				130			86 527
		132				140	637004.51828000	ZZZ	44 550
		132				140	642015.52770000	ZZZ	1 200
		132				140			45 750
		132				150	637004.51828000	ZZZ	66 094
		132				150	642015.52770000	ZZZ	3 000
		132				150			69 094
		132				160	637004.51828000	ZZZ	88 020
		132				160	642015.52770000	ZZZ	3 000
		132				160			91 020
		132				170	637004.51828000	ZZZ	59 830
		132				170	642015.52770000	ZZZ	5 000
		132				170			64 830
		132				180	637004.51828000	ZZZ	52 746
		132				180	642015.52770000	ZZZ	4 535
		132				180			57 281
		132				190	637004.51828000	ZZZ	26 936
		132				190			26 936
		132				200	637004.51828000	ZZZ	30 600
		132				200	642015.52770000	ZZZ	1 500
		132				200			32 100
		132				210	637004.51828000	ZZZ	105 320
		132				210	642015.52770000	ZZZ	9 000
		132				210			114 320
		132				220	637004.51828000	ZZZ	19 500
		132				220	642015.52770000	ZZZ	500
		132				220			20 000
		132				230	637004.51828000	ZZZ	29 291
		132				230			29 291
		132				240	637004.51828000	ZZZ	14 545
		132				240			14 545
		132				250	637004.51828000	ZZZ	45 900
		132				250	642015.52770000	ZZZ	6 000
		132				250			51 900
		132				260	637004.51828000	ZZZ	11 467
		132				260			11 467
		132				270	637004.51828000	ZZZ	53 500
		132				270	642015.52770000	ZZZ	7 000
		132				270			60 500

Poradové číslo	Dátum	Fond	Protokolárne číslo	Druh operácie	Druh rozpočtu	Finančné stredisko	Finanč.položka	Program rozpočtu	Suma
		132				280	637004.51828000	ZZZ	4 500
		132				280	642015.52770000	ZZZ	4 500
		132				280			9 000
		132				290	637004.51828000	ZZZ	55 741
		132				290	642015.52770000	ZZZ	2 000
		132				290			57 741
		132				300	637004.51828000	ZZZ	64 600
		132				300	642015.52770000	ZZZ	2 500
		132				300			67 100
		132				31	611000.52110000	ZZZ	27 596 646
		132				31	614000.52140000	ZZZ	7 161 210
		132				31	625002.52442000	ZZZ	13 657 720
		132				31	631001.51210000	ZZZ	2 000
		132				31	631002.51220000	ZZZ	1 000
		132				31	632003.51410000	ZZZ	719 164
		132				31	632003.51910000	ZZZ	2 500 000
		132				31	632003.51920000	ZZZ	120 000
		132				31	633009.50161000	ZZZ	500
		132				31	637001.51825000	ZZZ	25 000
		132				31	637003.51824000	ZZZ	500
		132				31	637004.51828000	ZZZ	25 792
		132				31	637005.51831000	ZZZ	7 232 906
		132				31	637006.52780000	ZZZ	469 258
		132				31	637006.52781000	ZZZ	200 000
		132				31	637016.52710000	ZZZ	205 880
		132				31	637014.52720000	ZZZ	407 000
		132				31	637012.54910000	ZZZ	785 000
		132				31	637026.52310000	ZZZ	6 000
		132				31	637027.54920000	ZZZ	73 000
		132				31	637034.54940000	ZZZ	810 000
		132				31	642013.52750000	ZZZ	266 832
		132				31	642013.52820000	ZZZ	300 000
		132				31	642015.52770000	ZZZ	191 000
		132				31	819003.54510000	ZZZ	14 000
		132				31			62 770 408
		132				310	637004.51828000	ZZZ	24 454
		132				310	642015.52770000	ZZZ	2 000
		132				310			26 454
		132				320	637004.51828000	ZZZ	51 833
		132				320	642015.52770000	ZZZ	2 000
		132				320			53 833
		132				330	637004.51828000	ZZZ	16 789
		132				330	642015.52770000	ZZZ	700
		132				330			17 489
		132				340	637004.51828000	ZZZ	164 910
		132				340	642015.52770000	ZZZ	10 980
		132				340			175 890
		132				35	633006.50111000	ZZZ	167 000
		132				35	632001.50210000	ZZZ	200 000
		132				35	633001.50142100	ZZZ	70 000
		132				35	635006.51110000	ZZZ	200 000
		132				35	635004.51150000	ZZZ	40 932
		132				35	636001.51610000	ZZZ	500 000
		132				35	637004.51811000	ZZZ	250 000
		132				35	717002.04211220	P1505	2 672 942
		132				35	717002.04211220	P1101	158 000
		132				35	717002.04211220	P2006	10 000
		132				35	717002.04211220	P2007	185 000
		132				35	717002.04211220	P2014	20 960
		132				35	717002.04211220	P1105	6 500
		132				35	717002.04211220	P2008	43 000
		132				35	717002.04211220	P2009	45 000
		132				35	717002.04211220	P1907	115 500
		132				35	717002.04211220	P2010	11 000
		132				35	717002.04211220	P2011	76 000
		132				35	717003.04211230	P1903	60 000
		132				35	713001.04241200	P2012	50 000
		132				35	716000.04251200	P1612	540
		132				35	716000.04251200	P2001	6 749
		132				35	716000.04251200	P1912	500
		132				35	716000.04251200	P1419	92 300
		132				35	716000.04251200	P2003	30 000
		132				35	716000.04251200	P1914	144
		132				35	716000.04251200	P1307	300
		132				35	716000.04251200	P1308	5 000
		132				35	716000.04251200	P1712	45 000
		132				35	716000.04251200	P2004	12 000
		132				35	716000.04251200	P1011	50 000

Poradové číslo	Dátum	Fond	Protokolárne číslo	Druh operácie	Druh rozpočtu	Finančné stredisko	Finanč.položka	Program rozpočtu	Suma
		132				35	716000.04251200	P1111	50 000
		132				35	716000.04251200	P1911	816
		132				35	716000.04251200	P1515	1 000
		132				35	716000.04251200	P2005	40 000
		132				35	716000.04251200	P1902	50 000
		132				35	711001.04261210	P1815	5 600
		132				35	713004.04221230	P1808	3 900
		132				35	713005.04221240	P2013	570 000
		132				35			5 845 683
		132				360	637004.51828000	ZZZ	50 354
		132				360	642015.52770000	ZZZ	3 250
		132				360			53 604
		132				370	637004.51828000	ZZZ	32 970
		132				370			32 970
		132				380	637004.51828000	ZZZ	37 105
		132				380	642015.52770000	ZZZ	2 300
		132				380			39 405
		132				390	637004.51828000	ZZZ	39 968
		132				390	642015.52770000	ZZZ	2 000
		132				390			41 968
		132				43	633006.50111200	ZZZ	200 000
		132				43	633002.50142200	ZZZ	35 000
		132				43	635002.51130000	ZZZ	1 228 405
		132				43	635004.51151000	ZZZ	50 999
		132				43	632005.51451000	ZZZ	150 692
		132				43	637040.51815000	ZZZ	14 480
		132				43	632004.51818000	ZZZ	1 065 596
		132				43	637040.51822100	ZZZ	9 581 602
		136				43	632005.51451000	ZZZ	300
		137				43	632005.51451000	ZZZ	300
		132				43	711003.04121200	I1802	11 305
		132				43	711003.04121200	I2001	2 068 802
		132				43	711003.04121200	E1901	3 390 471
		132				43	713002.04221210	E1901	113 640
		132				43	713002.04221210	I2001	3 938 335
		132				43			21 849 927
									92 997 750
69	14.2.2020	132	BA--0221458/2020	Prijatie	Rozpočtové opatrenie	20	611000.52110000	ZZZ	698 269
		132		Prijatie	správneho fondu, ústredie	20	625002.52442000	ZZZ	266 041
		132				20			964 310
		132		Prijatie		40	611000.52110000	ZZZ	183 854
		132		Prijatie		40	625002.52442000	ZZZ	70 049
		132				40			253 903
		132		Prijatie		50	611000.52110000	ZZZ	87 032
		132		Prijatie		50	625002.52442000	ZZZ	33 160
		132				50			120 192
		132		Prijatie		60	611000.52110000	ZZZ	101 431
		132		Prijatie		60	625002.52442000	ZZZ	38 646
		132				60			140 077
		132		Prijatie		70	611000.52110000	ZZZ	105 424
		132		Prijatie		70	625002.52442000	ZZZ	40 167
		132				70			145 591
		132		Prijatie		80	611000.52110000	ZZZ	146 575
		132		Prijatie		80	625002.52442000	ZZZ	55 846
		132				80			202 421
		132		Prijatie		90	611000.52110000	ZZZ	131 428
		132		Prijatie		90	625002.52442000	ZZZ	50 075
		132				90			181 503
		132		Prijatie		100	611000.52110000	ZZZ	111 639
		132		Prijatie		100	625002.52442000	ZZZ	42 535
		132				100			154 174
		132		Prijatie		110	611000.52110000	ZZZ	159 247
		132		Prijatie		110	625002.52442000	ZZZ	60 674
		132				110			219 921
		132		Prijatie		120	611000.52110000	ZZZ	78 947
		132		Prijatie		120	625002.52442000	ZZZ	30 079
		132				120			109 026
		132		Prijatie		130	611000.52110000	ZZZ	87 615
		132		Prijatie		130	625002.52442000	ZZZ	33 382
		132				130			120 997
		132		Prijatie		140	611000.52110000	ZZZ	94 292
		132		Prijatie		140	625002.52442000	ZZZ	35 926
		132				140			130 218
		132		Prijatie		150	611000.52110000	ZZZ	115 643
		132		Prijatie		150	625002.52442000	ZZZ	44 060
		132				150			159 703
		132		Prijatie		160	611000.52110000	ZZZ	158 246

Poradové číslo	Dátum	Fond	Protokolárne číslo	Druh operácie	Druh rozpočtu	Finančné stredisko	Finanč.položka	Program rozpočtu	Suma
		132		Prijatie		160	625002.52442000	ZZZ	60 292
		132				160			218 538
		132		Prijatie		170	611000.52110000	ZZZ	102 124
		132		Prijatie		170	625002.52442000	ZZZ	38 910
		132				170			141 034
		132		Prijatie		180	611000.52110000	ZZZ	92 499
		132		Prijatie		180	625002.52442000	ZZZ	35 243
		132				180			127 742
		132		Prijatie		190	611000.52110000	ZZZ	101 717
		132		Prijatie		190	625002.52442000	ZZZ	38 755
		132				190			140 472
		132		Prijatie		200	611000.52110000	ZZZ	90 310
		132		Prijatie		200	625002.52442000	ZZZ	34 409
		132				200			124 719
		132		Prijatie		210	611000.52110000	ZZZ	156 882
		132		Prijatie		210	625002.52442000	ZZZ	59 773
		132				210			216 655
		132		Prijatie		220	611000.52110000	ZZZ	68 464
		132		Prijatie		220	625002.52442000	ZZZ	26 085
		132				220			94 549
		132		Prijatie		230	611000.52110000	ZZZ	66 638
		132		Prijatie		230	625002.52442000	ZZZ	25 390
		132				230			92 028
		132		Prijatie		240	611000.52110000	ZZZ	37 400
		132		Prijatie		240	625002.52442000	ZZZ	14 250
		132				240			51 650
		132		Prijatie		250	611000.52110000	ZZZ	88 583
		132		Prijatie		250	625002.52442000	ZZZ	33 751
		132				250			122 334
		132		Prijatie		260	611000.52110000	ZZZ	72 985
		132		Prijatie		260	625002.52442000	ZZZ	27 808
		132				260			100 793
		132		Prijatie		270	611000.52110000	ZZZ	158 389
		132		Prijatie		270	625002.52442000	ZZZ	60 347
		132				270			218 736
		132		Prijatie		280	611000.52110000	ZZZ	67 518
		132		Prijatie		280	625002.52442000	ZZZ	25 725
		132				280			93 243
		132		Prijatie		290	611000.52110000	ZZZ	88 275
		132		Prijatie		290	625002.52442000	ZZZ	33 633
		132				290			121 908
		132		Prijatie		300	611000.52110000	ZZZ	122 958
		132		Prijatie		300	625002.52442000	ZZZ	46 847
		132				300			169 805
		132		Odoslanie		31	611000.52110000	ZZZ	4 313 133
		132		Odoslanie		31	625002.52442000	ZZZ	1 643 326
		132				31			5 956 459
		132		Prijatie		310	611000.52110000	ZZZ	64 240
		132		Prijatie		310	625002.52442000	ZZZ	24 476
		132				310			88 716
		132		Prijatie		320	611000.52110000	ZZZ	48 642
		132		Prijatie		320	625002.52442000	ZZZ	18 533
		132				320			67 175
		132		Prijatie		330	611000.52110000	ZZZ	65 714
		132		Prijatie		330	625002.52442000	ZZZ	25 038
		132				330			90 752
		132		Prijatie		340	611000.52110000	ZZZ	245 410
		132		Prijatie		340	625002.52442000	ZZZ	93 502
		132				340			338 912
		132		Prijatie		360	611000.52110000	ZZZ	87 032
		132		Prijatie		360	625002.52442000	ZZZ	33 160
		132				360			120 192
		132		Prijatie		370	611000.52110000	ZZZ	62 249
		132		Prijatie		370	625002.52442000	ZZZ	23 717
		132				370			85 966
		132		Prijatie		380	611000.52110000	ZZZ	102 630
		132		Prijatie		380	625002.52442000	ZZZ	39 103
		132				380			141 733
		132		Prijatie		390	611000.52110000	ZZZ	62 832
		132		Prijatie		390	625002.52442000	ZZZ	23 939
		132				390			86 771
		132							-
2									
82	19.2.2020	132	BA--0201498/2020	Prijatie	Rozpočtové opatrenie	180	611000.52110000	ZZZ	5 100
		132		Prijatie	správneho fondu, ústredie	180	625002.52442000	ZZZ	1 938
		132				180			7 038
		132		Odoslanie		31	611000.52110000	ZZZ	8 600
		132		Odoslanie		31	625002.52442000	ZZZ	3 268

Poradové číslo	Dátum	Fond	Protokolárne číslo	Druh operácie	Druh rozpočtu	Finančné stredisko	Finanč.položka	Program rozpočtu	Suma
		132				31			11 868
		132		Prijatie		370	611000.52110000	ZZZ	3 500
		132		Prijatie		370	625002.52442000	ZZZ	1 330
		132				370			4 830
		132							-
3									
91	25.2.2020	132	BA--0212465/2020	Prijatie	Rozpočtové opatrenie	20	637005.51831000	ZZZ	71 870
		132		Prijatie	správneho fondu, ústredie	20	637006.52780000	ZZZ	2 591
		132				20			74 461
		132		Prijatie		40	642013.52750000	ZZZ	2 363
		132		Prijatie		40	642013.52820000	ZZZ	4 726
		132				40			7 089
		132		Prijatie		110	642013.52750000	ZZZ	1 132
		132		Prijatie		110	642013.52820000	ZZZ	2 264
		132				110			3 396
		132		Odoslanie		160	637004.51828000	ZZZ	12 000
		132		Prijatie		160	635002.51130000	ZZZ	2 000
		132		Prijatie		160	633006.50111200	ZZZ	10 000
		132				160			-
		132		Prijatie		180	637005.51831000	ZZZ	760
		132		Prijatie		180	637006.52780000	ZZZ	234
		132		Prijatie		180	642012.52740000	ZZZ	6 826
		132		Prijatie		180	642012.52810000	ZZZ	3 413
		132		Prijatie		180	642013.52750000	ZZZ	1 707
		132		Prijatie		180	642013.52820000	ZZZ	3 413
		132				180			16 353
		132		Prijatie		190	637005.51831000	ZZZ	2 280
		132		Prijatie		190	642013.52750000	ZZZ	1 220
		132		Prijatie		190	642013.52820000	ZZZ	2 440
		132		Odoslanie		190	637004.51828000	ZZZ	2 000
		132		Prijatie		190	633006.50111200	ZZZ	2 000
		132				190			5 940
		132		Prijatie		220	642013.52750000	ZZZ	1 136
		132		Prijatie		220	642013.52820000	ZZZ	2 272
		132				220			3 408
		132		Prijatie		250	642013.52750000	ZZZ	1 255
		132		Prijatie		250	642013.52820000	ZZZ	2 509
		132				250			3 764
		132		Prijatie		260	637005.51831000	ZZZ	35 218
		132		Prijatie		260	637006.52780000	ZZZ	803
		132		Prijatie		260	642013.52750000	ZZZ	2 211
		132		Prijatie		260	642013.52820000	ZZZ	4 421
		132				260			42 653
		132		Odoslanie		31	642013.52750000	ZZZ	20 732
		132		Odoslanie		31	642013.52820000	ZZZ	31 221
		132		Odoslanie		31	637005.51831000	ZZZ	221 664
		132		Odoslanie		31	637006.52780000	ZZZ	4 913
		132				31			278 530
		132		Prijatie		340	637005.51831000	ZZZ	111 536
		132		Prijatie		340	637006.52780000	ZZZ	1 285
		132		Prijatie		340	642013.52750000	ZZZ	2 882
		132		Prijatie		340	642013.52820000	ZZZ	5 763
		132				340			121 466
		132							-
4									
116	20.3.2020	132	BA-393467/2020	Prijatie	Rozpočtové opatrenie	20	637005.51831000	ZZZ	259 713
		132		Prijatie	správneho fondu, ústredie	20	637006.52780000	ZZZ	2 389
						20			262 102
		132		Prijatie		40	637005.51831000	ZZZ	32 185
		132		Prijatie		40	637006.52780000	ZZZ	1 631
		132		Prijatie		40	819003.54510000	ZZZ	100
				Odoslanie		40	637004.51828000	ZZZ	100
						40			33 816
		132		Prijatie		60	642013.52750000	ZZZ	941
		132		Prijatie		60	642013.52820000	ZZZ	1 881
						60			2 822
		132		Prijatie		80	642013.52750000	ZZZ	2 765
		132		Prijatie		80	642013.52820000	ZZZ	5 529
						80			8 294
		132		Prijatie		110	637005.51831000	ZZZ	5 144
		132		Prijatie		110	637006.52780000	ZZZ	411
						110			5 555
		132		Prijatie		190	637005.51831000	ZZZ	12 425
						190			12 425
		132		Prijatie		210	642013.52750000	ZZZ	1 099
		132		Prijatie		210	642013.52820000	ZZZ	2 198
		132		Prijatie		210	637005.51831000	ZZZ	9 982
		132		Prijatie		210	637006.52780000	ZZZ	460

Poradové číslo	Dátum	Fond	Protokolárne číslo	Druh operácie	Druh rozpočtu	Finančné stredisko	Finanč.položka	Program rozpočtu	Suma
		132		Prijatie		210 220	637005.51831000	ZZZ	13 739 47 000
		132		Prijatie		220 270	637005.51831000	ZZZ	47 000 61 207
		132		Prijatie		270	637006.52780000	ZZZ	652
		132		Prijatie		270 300	642013.52750000	ZZZ	61 859 1 777
		132		Prijatie		300	642013.52820000	ZZZ	3 553
		132		Prijatie		300 310	637005.51831000	ZZZ	5 330 17 000
		132		Prijatie		340	637005.51831000	ZZZ	160 000
		132		Prijatie		340	637006.52780000	ZZZ	1 100
		132		Odoslanie		340 31	642013.52750000	ZZZ	161 100 6 582
		132		Odoslanie		31	642013.52820000	ZZZ	13 161
		132		Odoslanie		31	637005.51831000	ZZZ	604 656
		132		Odoslanie		31	637006.52780000	ZZZ	6 643
5.						31			631 042
117	20.3.2020	132	BA-194019/2020	Odoslanie	Rozpočtové opatrenie správneho fondu, ústredie	35	633006.50121000	ZZZ	- 20 100
		132		Prijatie		35	637004.51812000	ZZZ	20 000
		132		Prijatie		35	633004.50125000	ZZZ	100
6.		132				35			-
118	20.3.2020	132	BA-325277/2020	Prijatie	Rozpočtové opatrenie správneho fondu, ústredie	43	713003.04221220	I2001	271 649
		132		Prijatie		43	633003.50142300	ZZZ	2 700
		132		Prijatie		43	637040.51815000	ZZZ	7 088
		132		Odoslanie		43	711003.04121200	E1901	271 649
		132		Odoslanie		43	632004.51818000	ZZZ	2 700
		132		Odoslanie		43	637040.51822100	ZZZ	7 088
7.		132				43			-
195	21.4.2020	132	BA-475570/2020	Prijatie	Rozpočtové opatrenie správneho fondu, ústredie	20	642013.52750000	ZZZ	4 623
		132		Prijatie		20	642013.52820000	ZZZ	9 245
		132		Prijatie		20	637005.51831000	ZZZ	77 779
						20			91 647
		132		Prijatie		40	642013.52750000	ZZZ	2 494
		132		Prijatie		40	642013.52820000	ZZZ	4 987
		132		Prijatie		40	637005.51831000	ZZZ	88 318
		132		Prijatie		40	637006.52780000	ZZZ	230
						40			96 029
		132		Prijatie		50	637005.51831000	ZZZ	24 386
		132		Prijatie		50	637006.52780000	ZZZ	677
						50			25 063
		132		Odoslanie		70	637004.51828000	ZZZ	17 230
		132		Prijatie		70	635002.51130000	ZZZ	6 900
		132		Prijatie		70	633006.50111200	ZZZ	10 330
						70			-
		132		Prijatie		80	637005.51831000	ZZZ	91 837
		132		Prijatie		80	637006.52780000	ZZZ	2 065
						80			93 902
		132		Prijatie		110	637005.51831000	ZZZ	61 392
		132		Prijatie		110	637006.52780000	ZZZ	1 406
						110			62 798
		132		Prijatie		120	637005.51831000	ZZZ	19 888
						120	642015.52770000	ZZZ	8 000
		132		Odoslanie		120	635006.51110000	ZZZ	3 000
		132				120	637005.51813000	ZZZ	5 000
						120			19 888
		132		Prijatie		150	642013.52750000	ZZZ	2 386
		132		Prijatie		150	642013.52820000	ZZZ	4 772
		132		Prijatie		150	637005.51831000	ZZZ	71 416
		132		Prijatie		150	637006.52780000	ZZZ	771
						150			79 345
		132		Prijatie		160	637005.51831000	ZZZ	61 110
		132		Prijatie		160	637006.52780000	ZZZ	914
						160			62 024
		132		Prijatie		170	637005.51831000	ZZZ	59 133
		132		Prijatie		170	637006.52780000	ZZZ	350
						170			59 483
		132		Prijatie		180	637005.51831000	ZZZ	40 025
						180			40 025
		132		Prijatie		190	637005.51831000	ZZZ	100 000
						190			100 000
		132		Prijatie		210	642013.52750000	ZZZ	1 031
		132		Prijatie		210	642013.52820000	ZZZ	2 062
		132		Prijatie		210	637005.51831000	ZZZ	48 580

Poradové číslo	Dátum	Fond	Protokolárne číslo	Druh operácie	Druh rozpočtu	Finančné stredisko	Finanč.položka	Program rozpočtu	Suma	
8.		132		Prijatie		210	637006.52780000	ZZZ	1 018	
						210				52 691
		132		Prijatie		240	637005.51831000	ZZZ	15 500	
		132		Prijatie		240	642015.52770000	ZZZ	2 000	
		132		Odoslanie		240	637004.51828000	ZZZ	2 000	
						240				15 500
		132		Prijatie		250	642013.52750000	ZZZ	2 218	
		132		Prijatie		250	642013.52820000	ZZZ	4 436	
						250				6 654
		132		Prijatie		260	637005.51831000	ZZZ	66 883	
		132		Prijatie		260	637006.52780000	ZZZ	275	
						260				67 158
		132		Prijatie		270	637005.51831000	ZZZ	28 595	
		132		Prijatie		270	637006.52780000	ZZZ	479	
						270				29 074
		132		Prijatie		290	637005.51831000	ZZZ	81 665	
		132		Prijatie		290	637006.52780000	ZZZ	1 979	
						290				83 644
		132		Prijatie		330	637005.51831000	ZZZ	40 000	
		132		Prijatie		330	637006.52780000	ZZZ	1 100	
						330				41 100
		132		Prijatie		340	637005.51831000	ZZZ	87 500	
		132		Prijatie		340	637006.52780000	ZZZ	1 500	
						340				89 000
		132		Prijatie		360	637005.51831000	ZZZ	104 354	
		132		Prijatie		360	637006.52780000	ZZZ	1 112	
						360				105 466
		132		Prijatie		370	637005.51831000	ZZZ	90 000	
		132		Prijatie		370	637006.52780000	ZZZ	1 000	
		132		Prijatie		370	642015.52770000	ZZZ	2 000	
						370	632001.50220000	ZZZ	2 000	
						370				91 000
		132		Prijatie		390	637005.51831000	ZZZ	86 000	
		132		Prijatie		390	637006.52780000	ZZZ	2 000	
		132		Prijatie		390	642013.52750000	ZZZ	2 164	
		132		Prijatie		390	642013.52820000	ZZZ	4 327	
						390				94 491
		132		Odoslanie		31	642013.52750000	ZZZ	14 916	
		132		Odoslanie		31	642013.52820000	ZZZ	29 829	
		132		Odoslanie		31	637005.51831000	ZZZ	1 344 361	
		132		Odoslanie		31	637006.52780000	ZZZ	16 876	
						31				1 405 982
										-
9.	29.4.2020	132	BA-520543/2020	Odoslanie	Rozpočtové opatrenie správneho fondu, ústredie	120	637004.51828000	ZZZ	115	
				Prijatie		120	635004.51151000	ZZZ	115	
						120			-	
		132		Prijatie		230	637005.51831000	ZZZ	33 000	
		132		Prijatie		230	637006.52780000	ZZZ	215	
		132		Prijatie		230	642015.52770000	ZZZ	2 000	
				Odoslanie		230	632001.50210000	ZZZ	2 000	
						230			33 215	
		132		Prijatie		260	642013.52750000	ZZZ	1 110	
		132		Prijatie		260	642013.52820000	ZZZ	2 219	
						260			3 329	
		132		Odoslanie		31	642013.52750000	ZZZ	1 110	
		132		Odoslanie		31	642013.52820000	ZZZ	2 219	
		132		Odoslanie		31	637005.51831000	ZZZ	33 000	
		132		Odoslanie		31	637006.52780000	ZZZ	215	
						31			36 544	
					-					
10.	22.5.2020	132	BA-586718/2020	Prijatie	Rozpočtové opatrenie správneho fondu, ústredie	35	717002.04211220	P1024	6 000	
						35	717002.04211220	P1105	5 410	
				Odoslanie		35	717003.04211230	P1903	11 410	
						35			-	
251	25.5.2020	132	BA-589145/2020	Prijatie	Rozpočtové opatrenie správneho fondu, ústredie	20	635004.51151000	ZZZ	6 000	
						20	633006.50111200	ZZZ	20 000	
				Odoslanie		20	637004.51828000	ZZZ	26 000	
						20			-	
		132		Prijatie		40	637005.51831000	ZZZ	48 395	
						40	635004.51151000	ZZZ	370	
		132		Odoslanie		40	633006.50111200	ZZZ	370	
						40			48 395	
		132		Prijatie		60	637005.51831000	ZZZ	137 000	
		132		Prijatie		60	637006.52780000	ZZZ	1 121	
						60			138 121	
132	Prijatie	90	637005.51831000	ZZZ	137 748					

Poradové číslo	Dátum	Fond	Protokolárne číslo	Druh operácie	Druh rozpočtu	Finančné stredisko	Finanč.položka	Program rozpočtu	Suma
337	25.6.2020	132	BA-710265/2020	Prijatie	Rozpočtové opatrenie správneho fondu, ústredie	20	637005.51831000	ZZZ	118 708
		132		Prijatie		20	637006.52780000	ZZZ	4 042
						20			122 750
		132		Prijatie		40	637005.51831000	ZZZ	86 132
						40			86 132
		132		Prijatie		130	642013.52750000	ZZZ	979
		132		Prijatie		130	642013.52820000	ZZZ	1 958
						130			2 937
		132		Prijatie		170	642013.52750000	ZZZ	1 216
		132		Prijatie		170	642013.52820000	ZZZ	2 431
						170			3 647
		132		Prijatie		180	637005.51831000	ZZZ	18 754
						180			18 754
		132		Prijatie		190	637005.51831000	ZZZ	70 000
						190			70 000
		132		Prijatie		210	637005.51831000	ZZZ	66 983
						210			66 983
		132		Prijatie		220	637005.51831000	ZZZ	46 000
		132		Prijatie		220	642015.52770000	ZZZ	1 500
		132		Odoslanie		220	637005.51831000	ZZZ	1 500
						220			46 000
		132		Prijatie		270	637005.51831000	ZZZ	60 823
		132		Prijatie		270	637006.52780000	ZZZ	99
						270			60 922
		132		Odoslanie		290	635002.51130000	ZZZ	1 119
		132		Prijatie		290	635004.51141000	ZZZ	1 119
						290			-
		132		Prijatie		300	637005.51831000	ZZZ	33 680
						300			33 680
		132		Prijatie		330	637005.51831000	ZZZ	50 182
		132		Prijatie		330	637006.52780000	ZZZ	120
		330			50 302				
132	Prijatie	390	642013.52750000	ZZZ	1 140				
132	Prijatie	390	642013.52820000	ZZZ	2 281				
132	Prijatie	390	637005.51831000	ZZZ	50 000				
		390			53 421				
132	Odoslanie	31	642013.52750000	ZZZ	3 335				
132	Odoslanie	31	642013.52820000	ZZZ	6 670				
132	Odoslanie	31	637005.51831000	ZZZ	601 262				
132	Odoslanie	31	637006.52780000	ZZZ	4 261				
		31			615 528				
14									
382	22.7.2020	132	BA-833961/2020	Prijatie	Rozpočtové opatrenie správneho fondu, ústredie	20	637005.51831000	ZZZ	273 686
		132		Prijatie		20			273 686
						40	637005.51831000	ZZZ	179 827
						40			179 827
		132		Prijatie		50	637005.51831000	ZZZ	147 737
						50			147 737
		132		Prijatie		60	637005.51831000	ZZZ	115 734
						60			115 734
		132		Prijatie		70	637005.51831000	ZZZ	100 000
						70			100 000
		132		Prijatie		80	637005.51831000	ZZZ	168 752
						80			168 752
		132		Prijatie		90	637005.51831000	ZZZ	74 434
						90			74 434
		132		Prijatie		100	637005.51831000	ZZZ	96 592
						100			96 592
		132		Prijatie		110	637005.51831000	ZZZ	119 863
						110			119 863
		132		Prijatie		120	637005.51831000	ZZZ	126 889
						120			126 889
132	Prijatie	130	637005.51831000	ZZZ	117 958				
		130			117 958				
132	Prijatie	140	637005.51831000	ZZZ	104 667				
		140			104 667				
132	Prijatie	150	637005.51831000	ZZZ	132 248				
		150			132 248				
132	Prijatie	160	637005.51831000	ZZZ	173 501				
		160			173 501				
132	Prijatie	170	637005.51831000	ZZZ	201 405				
		170			201 405				
132	Prijatie	180	637005.51831000	ZZZ	33 198				
		180			33 198				
132	Prijatie	190	637005.51831000	ZZZ	15 295				
		190			15 295				
132	Prijatie	200	637005.51831000	ZZZ	89 005				
		200			89 005				

Poradové číslo	Dátum	Fond	Protokolárne číslo	Druh operácie	Druh rozpočtu	Finančné stredisko	Finanč.položka	Program rozpočtu	Suma
		132		Prijatie		210	637005.51831000	ZZZ	135 867
						210			135 867
		132		Prijatie		220	637005.51831000	ZZZ	4 000
						220			4 000
		132		Prijatie		230	637005.51831000	ZZZ	39 000
						230			39 000
		132		Prijatie		240	637005.51831000	ZZZ	42 060
						240			42 060
		132		Prijatie		250	637005.51831000	ZZZ	54 617
						250			54 617
		132		Prijatie		260	637005.51831000	ZZZ	39 523
						260			39 523
		132		Prijatie		270	637005.51831000	ZZZ	49 351
						270			49 351
		132		Prijatie		280	637005.51831000	ZZZ	31 234
						280			31 234
		132		Prijatie		290	637005.51831000	ZZZ	46 309
						290			46 309
		132		Prijatie		300	637005.51831000	ZZZ	77 056
						300			77 056
		132		Prijatie		310	637005.51831000	ZZZ	25 000
						310			25 000
		132		Prijatie		320	637005.51831000	ZZZ	13 770
						320			13 770
		132		Prijatie		330	637005.51831000	ZZZ	9 818
						330			9 818
		132		Prijatie		340	637005.51831000	ZZZ	147 011
						340			147 011
		132		Prijatie		360	637005.51831000	ZZZ	26 157
						360			26 157
		132		Prijatie		370	637005.51831000	ZZZ	40 000
						370			40 000
		132		Prijatie		380	637005.51831000	ZZZ	26 117
						380			26 117
		132		Prijatie		390	637005.51831000	ZZZ	9 000
						390			9 000
		132		Odoslanie		31	637005.51831000	ZZZ	3 086 681
						31			3 086 681
15									
385	22.7.2020	132	BA-833487/2020	Prijatie	Rozpočtové opatrenie	20	614000.52140000	ZZZ	531 962
		132		Prijatie	správneho fondu, ústredie	20	625002.52442000	ZZZ	202 678
		132		Prijatie		20			734 640
		132		Prijatie		40	614000.52140000	ZZZ	145 867
		132		Prijatie		40	625002.52442000	ZZZ	55 576
		132		Prijatie		40			201 443
		132		Prijatie		50	614000.52140000	ZZZ	70 595
		132		Prijatie		50	625002.52442000	ZZZ	26 897
						50			97 492
		132		Prijatie		60	614000.52140000	ZZZ	77 883
		132		Prijatie		60	625002.52442000	ZZZ	29 674
						60			107 557
		132		Prijatie		70	614000.52140000	ZZZ	83 252
		132		Prijatie		70	625002.52442000	ZZZ	31 720
						70			114 972
		132		Prijatie		80	614000.52140000	ZZZ	110 301
		132		Prijatie		80	625002.52442000	ZZZ	42 025
						80			152 326
		132		Prijatie		90	614000.52140000	ZZZ	105 649
		132		Prijatie		90	625002.52442000	ZZZ	40 253
						90			145 902
		132		Prijatie		100	614000.52140000	ZZZ	92 108
		132		Prijatie		100	625002.52442000	ZZZ	35 094
						100			127 202
		132		Prijatie		110	614000.52140000	ZZZ	128 844
		132		Prijatie		110	625002.52442000	ZZZ	49 090
						110			177 934
		132		Prijatie		120	614000.52140000	ZZZ	62 980
		132		Prijatie		120	625002.52442000	ZZZ	23 996
						120			86 976
		132		Prijatie		130	614000.52140000	ZZZ	66 531
		132		Prijatie		130	625002.52442000	ZZZ	25 349
						130			91 880
		132		Prijatie		140	614000.52140000	ZZZ	67 727
		132		Prijatie		140	625002.52442000	ZZZ	25 804
						140			93 531
		132		Prijatie		150	614000.52140000	ZZZ	91 706
		132		Prijatie		150	625002.52442000	ZZZ	34 940
						150			126 646

Poradové číslo	Dátum	Fond	Protokolárne číslo	Druh operácie	Druh rozpočtu	Finančné stredisko	Finanč.položka	Program rozpočtu	Suma
		132		Prijatie		160	614000.52140000	ZZZ	120 543
		132		Prijatie		160	625002.52442000	ZZZ	45 927
				Prijatie		160			166 470
		132		Prijatie		170	614000.52140000	ZZZ	80 211
		132		Prijatie		170	625002.52442000	ZZZ	30 561
				Prijatie		170			110 772
		132		Prijatie		180	614000.52140000	ZZZ	75 615
		132		Prijatie		180	625002.52442000	ZZZ	28 810
				Prijatie		180			104 425
		132		Prijatie		190	614000.52140000	ZZZ	75 329
		132		Prijatie		190	625002.52442000	ZZZ	28 701
				Prijatie		190			104 030
		132		Prijatie		200	614000.52140000	ZZZ	69 893
		132		Prijatie		200	625002.52442000	ZZZ	26 630
				Prijatie		200			96 523
		132		Prijatie		210	614000.52140000	ZZZ	123 369
		132		Prijatie		210	625002.52442000	ZZZ	47 004
				Prijatie		210			170 373
		132		Prijatie		220	614000.52140000	ZZZ	54 294
		132		Prijatie		220	625002.52442000	ZZZ	20 687
				Prijatie		220			74 981
		132		Prijatie		230	614000.52140000	ZZZ	52 503
		132		Prijatie		230	625002.52442000	ZZZ	20 004
				Prijatie		230			72 507
		132		Prijatie		240	614000.52140000	ZZZ	31 805
		132		Prijatie		240	625002.52442000	ZZZ	12 118
				Prijatie		240			43 923
		132		Prijatie		250	614000.52140000	ZZZ	70 757
		132		Prijatie		250	625002.52442000	ZZZ	26 959
				Prijatie		250			97 716
		132		Prijatie		260	614000.52140000	ZZZ	56 943
		132		Prijatie		260	625002.52442000	ZZZ	21 696
				Prijatie		260			78 639
		132		Prijatie		270	614000.52140000	ZZZ	121 729
		132		Prijatie		270	625002.52442000	ZZZ	46 379
				Prijatie		270			168 108
		132		Prijatie		280	614000.52140000	ZZZ	53 155
		132		Prijatie		280	625002.52442000	ZZZ	20 253
				Prijatie		280			73 408
		132		Prijatie		290	614000.52140000	ZZZ	72 278
		132		Prijatie		290	625002.52442000	ZZZ	27 538
				Prijatie		290			99 816
		132		Prijatie		300	614000.52140000	ZZZ	95 434
		132		Prijatie		300	625002.52442000	ZZZ	36 361
				Prijatie		300			131 795
		132		Prijatie		310	614000.52140000	ZZZ	51 523
		132		Prijatie		310	625002.52442000	ZZZ	19 631
				Prijatie		310			71 154
		132		Prijatie		320	614000.52140000	ZZZ	38 056
		132		Prijatie		320	625002.52442000	ZZZ	14 500
				Prijatie		320			52 556
		132		Prijatie		330	614000.52140000	ZZZ	51 474
		132		Prijatie		330	625002.52442000	ZZZ	19 612
				Prijatie		330			71 086
		132		Prijatie		340	614000.52140000	ZZZ	191 466
		132		Prijatie		340	625002.52442000	ZZZ	72 949
				Prijatie		340			264 415
		132		Prijatie		360	614000.52140000	ZZZ	67 930
		132		Prijatie		360	625002.52442000	ZZZ	25 882
				Prijatie		360			93 812
		132		Prijatie		370	614000.52140000	ZZZ	47 397
		132		Prijatie		370	625002.52442000	ZZZ	18 059
		132		Prijatie		370			65 456
		132		Prijatie		380	614000.52140000	ZZZ	84 248
		132		Prijatie		380	625002.52442000	ZZZ	32 099
		132		Prijatie		380			116 347
		132		Prijatie		390	614000.52140000	ZZZ	49 126
		132		Prijatie		390	625002.52442000	ZZZ	18 718
		132		Prijatie		390			67 844
		132		Odoslanie		31	614000.52140000	ZZZ	1 634 362
		132		Odoslanie		31	611000.52110000	ZZZ	1 736 121
		132		Odoslanie		31	625002.52442000	ZZZ	1 284 174
						31			4 654 657
16									
395	27.7.2020	132	BA-837532/2020	Prijatie	Rozpočtové opatrenie	31	637005.51831000	ZZZ	3 257 000
		132		Odoslanie	správneho fondu, ústredie	31			3 257 000
		132		Odoslanie		43	711003.04121200	I2001	668 802
		132		Odoslanie		43	711003.04121200	I1802	16 440

Poradové číslo	Dátum	Fond	Protokolárne číslo	Druh operácie	Druh rozpočtu	Finančné stredisko	Finanč.položka	Program rozpočtu	Suma
		132		Odoslanie		43	711003.04121200	E1801	208 800
		132		Odoslanie		43	713002.04221210	I2001	2 362 958
17.		132		Odoslanie		43			3 257 000
396	28.7.2020	132	BA-841974/2020	Prijatie	Rozpočtové opatrenie	180	611000.52110000	ZZZ	4 500
		132		Prijatie	správneho fondu, ústredie	180	625002.52442000	ZZZ	1 710
						180			6 210
		132		Prijatie		370	611000.52110000	ZZZ	5 225
		132		Prijatie		370	625002.52442000	ZZZ	1 986
						370			7 211
		132		Odoslanie		31	611000.52110000	ZZZ	9 725
						31	625002.52442000	ZZZ	3 696
18.						31			13 421
405	28.7.2020	132	BA-843006/2020	Prijatie	Rozpočtové opatrenie	20	642013.52750000	ZZZ	2 028
		132		Prijatie	správneho fondu, ústredie	20	642013.52820000	ZZZ	4 056
						20			6 084
		132		Prijatie		40	637006.52780000	ZZZ	312
						40			312
		132		Odoslanie		60	635002.51130000	ZZZ	384
		132		Prijatie		60	635004.51151000	ZZZ	384
		132		Prijatie		60	637006.52780000	ZZZ	100
						60			100
		132		Prijatie		80	637006.52780000	ZZZ	141
						80			141
		132		Prijatie		90	637005.51831000	ZZZ	16 610
						90			16 610
		132		Prijatie		110	637006.52780000	ZZZ	435
						110			435
		132		Prijatie		130	642013.52750000	ZZZ	1 021
		132		Prijatie		130	642013.52820000	ZZZ	2 041
		132		Prijatie		130	637006.52780000	ZZZ	189
						130			3 251
		132		Prijatie		150	637006.52780000	ZZZ	260
		132		Prijatie		150	642013.52750000	ZZZ	1 155
		132		Prijatie		150	642013.52820000	ZZZ	2 310
						150			3 725
		132		Prijatie		160	637006.52780000	ZZZ	439
						160			439
		132		Prijatie		170	642013.52750000	ZZZ	2 846
		132		Prijatie		170	642013.52820000	ZZZ	5 692
						170			8 538
		132		Prijatie		180	642013.52750000	ZZZ	1 317
		132		Prijatie		180	642013.52820000	ZZZ	2 634
		132		Prijatie		180	637006.52780000	ZZZ	235
						180			4 186
		132		Prijatie		190	637006.52780000	ZZZ	457
		132		Prijatie		190	637005.51831000	ZZZ	70 000
						190			70 457
		132		Prijatie		200	642013.52750000	ZZZ	1 428
		132		Prijatie		200	642013.52820000	ZZZ	2 856
		132		Prijatie		200	635002.51130000	ZZZ	6 000
		132		Odoslanie		200	637004.51828000	ZZZ	6 000
						200			4 284
		132		Prijatie		210	642013.52750000	ZZZ	1 585
		132		Prijatie		210	642013.52820000	ZZZ	3 170
						210			4 755
		132		Prijatie		230	642013.52750000	ZZZ	4 326
		132		Prijatie		230	642013.52820000	ZZZ	8 651
		132		Prijatie		230	637005.51831000	ZZZ	16 783
		132		Prijatie		230	637006.52780000	ZZZ	257
						230			30 017
		132		Prijatie		250	637006.52780000	ZZZ	407
		132		Prijatie		250	642013.52750000	ZZZ	98
		132		Prijatie		250	642013.52820000	ZZZ	196
		132		Prijatie		250	637005.51831000	ZZZ	6 561
						250			7 262
		132		Prijatie		280	642013.52750000	ZZZ	1 097
		132		Prijatie		280	642013.52820000	ZZZ	2 193
		132		Prijatie		280	637006.52780000	ZZZ	1 000
		132		Prijatie		280	642015.52770000	ZZZ	1 000
		132		Odoslanie		280	637005.51831000	ZZZ	1 000
						280			4 290
		132		Prijatie		290	642013.52750000	ZZZ	2 221
		132		Prijatie		290	642013.52820000	ZZZ	4 441
						290			6 662
		132		Prijatie		300	637005.51831000	ZZZ	22 400
						300			22 400

Poradové číslo	Dátum	Fond	Protokolárne číslo	Druh operácie	Druh rozpočtu	Finančné stredisko	Finanč.položka	Program rozpočtu	Suma	
19.		132		Prijatie		320	635002.51130000	ZZZ	348	
		132		Odoslanie		320	635004.51151000	ZZZ	348	
		132				320			-	-
		132		Prijatie		360	635002.51130000	ZZZ	1 000	
		132		Odoslanie		360	635004.51141000	ZZZ	1 000	
		132				360			-	-
		132		Odoslanie		31	642013.52750000	ZZZ	19 122	
		132		Odoslanie		31	642013.52820000	ZZZ	38 240	
		132		Odoslanie		31	637005.51831000	ZZZ	132 354	
		132		Odoslanie		31	637006.52780000	ZZZ	4 232	
					31			193 948		
20.	4.8.2020	132	BA-86610/2020	Prijatie	Rozpočtové opatrenie správneho fondu, ústredie	200	637004.51828000	ZZZ	65 345	
		132		Prijatie		200	637005.51831000	ZZZ	3 570	
		132		Prijatie		200			68 915	
		132		Odoslanie		31	637006.52780000	ZZZ	65 345	
		132		Odoslanie		31	637005.51831000	ZZZ	3 570	
					31			68 915		
21.	12.8.2020	132	BA-909418/2020	Prijatie	Rozpočtové opatrenie správneho fondu, ústredie	160	642013.52750000	ZZZ	1 178	
		132		Prijatie		160	642013.52820000	ZZZ	2 356	
		132		Prijatie		160	637005.51831000	ZZZ	39 750	
		132		Prijatie		160	642015.52770000	ZZZ	5 300	
		132				160			48 584	
		132		Odoslanie		31	642013.52750000	ZZZ	1 178	
		132		Odoslanie		31	642013.52820000	ZZZ	2 356	
		132		Odoslanie		31	637005.51831000	ZZZ	39 750	
		132		Odoslanie		31	637006.52780000	ZZZ	5 300	
									31	
22.	12.8.2020	132	BA-906066/2020	Prijatie	Rozpočtové opatrenie správneho fondu, ústredie	20	635004.51151000	ZZZ	6 000	
		132		Odoslanie		20	633001.50142100	ZZZ	6 000	
		132				20			-	
		132		Prijatie		40	637005.51831000	ZZZ	19 673	
		132		Prijatie		40	637006.52780000	ZZZ	2 312	
		132				40			21 985	
		132		Prijatie		340	637005.51831000	ZZZ	61 720	
		132		Prijatie		340	637006.52780000	ZZZ	373	
		132				340			62 093	
		132		Odoslanie		31	637005.51831000	ZZZ	81 393	
132	Odoslanie	31	637006.52780000	ZZZ	2 685					
					31			84 078		
23.	26.8.2020	132	BA-957153/2020	Prijatie	Rozpočtové opatrenie správneho fondu, ústredie	20	637005.51831000	ZZZ	203 694	
		132		Prijatie		20	637006.52780000	ZZZ	4 081	
						20			207 775	
		132		Prijatie		90	637005.51831000	ZZZ	32 546	
		132		Prijatie		90	637006.52780000	ZZZ	1 155	
		132				90			33 701	
		132		Prijatie		180	637005.51831000	ZZZ	8 958	
		132		Prijatie		180	637006.52780000	ZZZ	856	
		132				180			9 814	
		132		Odoslanie		31	637005.51831000	ZZZ	245 198	
132	Odoslanie	31	637006.52780000	ZZZ	6 092					
					31			251 290		
24.	26.8.2020	132	BA-918745/2020	Prijatie	Rozpočtové opatrenie správneho fondu, ústredie	31	632003.51410000	ZZZ	200 000	
		132		Odoslanie		31	637006.52781000	ZZZ	200 000	
					31			-		
25.	10.9.2020	132	BA--1006554/2020	Odoslanie	Rozpočtové opatrenie správneho fondu, ústredie	31	631001.51210000	ZZZ	40 000	
		132		Odoslanie		31	631002.51220000	ZZZ	20 000	
		132		Odoslanie		31	637001.51825000	ZZZ	20 000	
		132		Odoslanie		31	637005.51819000	ZZZ	6 000	
		132		Odoslanie		31	637006.52780000	ZZZ	20 568	
		132		Prijatie		31	637012.54930000	ZZZ	106 568	
		132		Odoslanie		31	637004.51828000	ZZZ	312	
		132		Prijatie		31	637031.54220000	ZZZ	312	
		132				31			-	
538	22.9.2020	132	BA--0971011/2020	Odoslanie	Rozpočtové opatrenie správneho fondu, ústredie	35	633006.50121000	ZZZ	5 000	
		132		Odoslanie		35	634002.51120000	ZZZ	10 000	
		132		Odoslanie		35	634001.50131000	ZZZ	11 000	
		132		Odoslanie		35	637004.51811000	ZZZ	14 000	
		132		Prijatie		35	632001.50220000	ZZZ	15 000	
		132		Prijatie		35	637011.51814000	ZZZ	25 000	

Poradové číslo	Dátum	Fond	Protokolárne číslo	Druh operácie	Druh rozpočtu	Finančné stredisko	Finanč.položka	Program rozpočtu	Suma
		132				35			-
		137		Odoslanie		35	635006.51110000	ZZZ	1 100
		137		Prijatie		35	637004.51812000	ZZZ	1 100
26		137				35			-
539	23.9.2020	132	BA--1030158/2020	Prijatie	Rozpočtové opatrenie	20	637005.51831000	ZZZ	131 611
		132		Prijatie	správneho fondu, ústredie	20	637006.52780000	ZZZ	7 473
		132				20			139 084
		132		Prijatie		40	637005.51831000	ZZZ	48 871
		132		Prijatie		40	637006.52780000	ZZZ	3 463
		132				40			52 334
		132		Prijatie		50	637005.51831000	ZZZ	29 470
		132		Prijatie		50	637006.52780000	ZZZ	2 580
		132				50			32 050
		132		Prijatie		60	637005.51831000	ZZZ	57 446
		132		Prijatie		60	637006.52780000	ZZZ	2 588
		132				60			60 034
		132		Prijatie		70	637005.51831000	ZZZ	160 492
		132		Prijatie		70	637006.52780000	ZZZ	3 821
		132				70			164 313
		132		Prijatie		80	637005.51831000	ZZZ	45 539
		132		Prijatie		80	637006.52780000	ZZZ	2 920
		132				80			48 459
		132		Prijatie		90	637005.51831000	ZZZ	12 477
		132		Prijatie		90	637006.52780000	ZZZ	2 118
		132				90			14 595
		132		Prijatie		100	642013.52750000	ZZZ	1 231
		132		Prijatie		100	642013.52820000	ZZZ	2 461
		132		Prijatie		100	637005.51831000	ZZZ	55 461
		132		Prijatie		100	637006.52780000	ZZZ	4 253
		132				100			63 406
		132		Prijatie		110	637005.51831000	ZZZ	120 639
		132		Prijatie		110	637006.52780000	ZZZ	5 074
		132				110			125 713
		132		Prijatie		120	637005.51831000	ZZZ	150 756
		132		Prijatie		120	637006.52780000	ZZZ	1 923
		132				120			152 679
		132		Prijatie		130	637005.51831000	ZZZ	29 571
		132		Prijatie		130	637006.52780000	ZZZ	2 580
		132				130			32 151
		132		Prijatie		140	642013.52750000	ZZZ	2 382
		132		Prijatie		140	642013.52820000	ZZZ	4 764
		132		Prijatie		140	637005.51831000	ZZZ	52 401
		132		Prijatie		140	637006.52780000	ZZZ	3 110
		132				140			62 657
		132		Prijatie		150	637005.51831000	ZZZ	62 952
		132		Prijatie		150	637006.52780000	ZZZ	3 818
		132				150			66 770
		132		Prijatie		160	642013.52750000	ZZZ	1 449
		132		Prijatie		160	642013.52820000	ZZZ	2 897
		132		Prijatie		160	637005.51831000	ZZZ	94 372
		132		Prijatie		160	637006.52780000	ZZZ	2 000
		132				160			100 718
		132		Prijatie		170	637005.51831000	ZZZ	69 846
		132		Prijatie		170	637006.52780000	ZZZ	2 980
		132				170			72 826
		132		Prijatie		180	637005.51831000	ZZZ	4 074
		132		Prijatie		180	637006.52780000	ZZZ	1 544
		132				180			5 618
		132		Prijatie		190	637005.51831000	ZZZ	35 682
		132		Prijatie		190	637006.52780000	ZZZ	1 756
		132				190			37 438
		132		Prijatie		200	637005.51831000	ZZZ	30 384
		132		Prijatie		200	637006.52780000	ZZZ	2 492
		132				200			32 876
		132		Prijatie		210	637005.51831000	ZZZ	52 154
		132		Prijatie		210	637006.52780000	ZZZ	5 589
		132				210			57 743
		132		Prijatie		220	637005.51831000	ZZZ	41 199
		132		Prijatie		220	637006.52780000	ZZZ	2 428
		132				220			43 627
		132		Prijatie		230	637005.51831000	ZZZ	17 164
		132		Prijatie		230	637006.52780000	ZZZ	1 178
		132				230			18 342
		132		Prijatie		240	637005.51831000	ZZZ	8 988
		132		Prijatie		240	637006.52780000	ZZZ	1 346
		132				240			10 334
		132		Prijatie		250	637005.51831000	ZZZ	11 784

Poradové číslo	Dátum	Fond	Protokolárne číslo	Druh operácie	Druh rozpočtu	Finančné stredisko	Finanč.položka	Program rozpočtu	Suma
		132		Prijatie		250	637006.52780000	ZZZ	1 786
		132				250			13 570
		132		Prijatie		260	635004.51151000	ZZZ	425
		132		Odoslanie		260	631001.51210000	ZZZ	425
		132		Prijatie		260	637005.51831000	ZZZ	28 077
		132		Prijatie		260	637006.52780000	ZZZ	2 111
		132				260			30 188
		132		Prijatie		270	642013.52750000	ZZZ	3 663
		132		Prijatie		270	642013.52820000	ZZZ	7 324
		132		Prijatie		270	637005.51831000	ZZZ	82 298
		132		Prijatie		270	637006.52780000	ZZZ	3 036
		132				270			96 321
		132		Prijatie		280	637005.51831000	ZZZ	35 503
		132		Prijatie		280	637006.52780000	ZZZ	870
		132				280			36 373
		132		Prijatie		290	637005.51831000	ZZZ	34 816
		132		Prijatie		290	637006.52780000	ZZZ	1 697
		132				290			36 513
		132		Prijatie		300	642013.52750000	ZZZ	980
		132		Prijatie		300	642013.52820000	ZZZ	1 961
		132		Prijatie		300	637005.51831000	ZZZ	55 559
		132		Prijatie		300	637006.52780000	ZZZ	3 311
		132				300			61 811
		132		Odoslanie		31	642013.52750000	ZZZ	16 201
		132		Odoslanie		31	642013.52820000	ZZZ	32 397
		132		Odoslanie		31	637005.51831000	ZZZ	1 937 672
		132		Odoslanie		31	637006.52780000	ZZZ	91 929
		132				31			2 078 199
		132		Prijatie		310	637005.51831000	ZZZ	24 482
		132		Prijatie		310	637006.52780000	ZZZ	635
		132				310			25 117
		132		Prijatie		320	637005.51831000	ZZZ	54 288
		132		Prijatie		320	637006.52780000	ZZZ	812
		132				320			55 100
		132		Prijatie		330	642013.52750000	ZZZ	1 318
		132		Prijatie		330	642013.52820000	ZZZ	2 636
		132		Prijatie		330	637005.51831000	ZZZ	44 897
		132		Prijatie		330	637006.52780000	ZZZ	1 433
		132				330			50 284
		132		Prijatie		340	642013.52750000	ZZZ	2 621
		132		Prijatie		340	642013.52820000	ZZZ	5 241
		132		Prijatie		340	637005.51831000	ZZZ	108 113
		132		Prijatie		340	637006.52780000	ZZZ	3 085
		132				340			119 060
		132		Prijatie		360	637005.51831000	ZZZ	21 420
		132		Prijatie		360	637006.52780000	ZZZ	1 712
		132				360			23 132
		132		Prijatie		370	637005.51831000	ZZZ	41 378
		132		Prijatie		370	637006.52780000	ZZZ	1 042
		132				370			42 420
		132		Prijatie		380	637005.51831000	ZZZ	31 296
		132		Prijatie		380	637006.52780000	ZZZ	3 365
		132				380			34 661
		132		Prijatie		390	642013.52750000	ZZZ	2 557
		132		Prijatie		390	642013.52820000	ZZZ	5 113
		132		Prijatie		390	637005.51831000	ZZZ	52 212
		132				390			59 882
27									
630	20.10.2020	132	BA--1171938/2020	Odoslanie	Rozpočtové opatrenie správneho fondu, ústredie	35	633006.50121000	ZZZ	200
		132		Prijatie		35	633004.50124000	ZZZ	200
		132		Odoslanie		35	633006.50111000	ZZZ	300
		132		Prijatie		35	637003.50163000	ZZZ	300
		132		Odoslanie		35	635006.51110000	ZZZ	25 000
		132		Prijatie		35	637004.51812000	ZZZ	15 000
		132		Prijatie		35	634004.51829000	ZZZ	10 000
		132				35			-
		136		Odoslanie		35	634001.50131000	ZZZ	50
		136		Prijatie		35	633015.50133000	ZZZ	50
		136				35			-
		137		Odoslanie		35	634001.50131000	ZZZ	50
		137		Prijatie		35	633015.50133000	ZZZ	50
		137				35			-
28									
697	28.10.2020	132	BA--1125904/2020	Prijatie	Rozpočtové opatrenie správneho fondu, ústredie	20	642012.52740000	ZZZ	10 919
		132		Prijatie		20	642012.52810000	ZZZ	4 368
		132		Prijatie		20	642013.52750000	ZZZ	3 504
		132		Prijatie		20	642013.52820000	ZZZ	7 008
		132		Prijatie		20	637005.51831000	ZZZ	297 089

Poradové číslo	Dátum	Fond	Protokolárne číslo	Druh operácie	Druh rozpočtu	Finančné stredisko	Finanč.položka	Program rozpočtu	Suma
		132		Prijatie		20	637006.52780000	ZZZ	10 201
		132				20			333 089
		132		Prijatie		40	637005.51831000	ZZZ	17 586
		132		Prijatie		40	637006.52780000	ZZZ	1 903
		132		Odoslanie		40	635002.51130000	ZZZ	1 000
		132		Prijatie		40	633006.50111200	ZZZ	1 000
		132				40			19 489
		132		Prijatie		50	642013.52750000	ZZZ	1 059
		132		Prijatie		50	642013.52820000	ZZZ	2 118
		132		Odoslanie		50	635006.51110000	ZZZ	3 150
		132		Prijatie		50	642015.52770000	ZZZ	3 150
		132				50			3 177
		132		Odoslanie		60	635002.51130000	ZZZ	2 100
		132		Prijatie		60	633006.50111200	ZZZ	2 100
		132				60			-
		132		Odoslanie		70	635002.51130000	ZZZ	4 500
		132		Prijatie		70	633006.50111200	ZZZ	4 500
		132				70			-
		132		Odoslanie		80	633001.50142100	ZZZ	5 500
		132		Prijatie		80	633006.50111200	ZZZ	5 500
		132				80			-
		132		Odoslanie		90	635002.51130000	ZZZ	3 000
		132		Prijatie		90	633006.50111200	ZZZ	3 000
		132				90			-
		132		Prijatie		110	642013.52750000	ZZZ	3 793
		132		Prijatie		110	642013.52820000	ZZZ	7 586
		132		Odoslanie		110	635002.51130000	ZZZ	1 000
		132		Odoslanie		110	635004.51151000	ZZZ	500
		132		Prijatie		110	633006.50111200	ZZZ	1 500
		132				110			11 379
		132		Prijatie		140	635004.51151000	ZZZ	1 955
		132		Odoslanie		140	637004.51828000	ZZZ	1 955
		132		Prijatie		140	633006.50111200	ZZZ	1 500
		132		Odoslanie		140	635002.51130000	ZZZ	1 500
		132				140			-
		132		Prijatie		150	642013.52750000	ZZZ	1 270
		132		Prijatie		150	642013.52820000	ZZZ	2 539
		132				150			3 809
		132		Odoslanie		160	635002.51130000	ZZZ	2 200
		132		Prijatie		160	633006.50111200	ZZZ	2 200
		132				160			-
		132		Prijatie		170	637005.51831000	ZZZ	18 361
		132		Prijatie		170	637006.52780000	ZZZ	741
		132				170			19 102
		132		Prijatie		190	637005.51831000	ZZZ	20 164
		132		Prijatie		190	637006.52780000	ZZZ	1 501
		132		Odoslanie		190	635002.51130000	ZZZ	640
		132		Prijatie		190	633006.50111200	ZZZ	640
		132				190			21 665
		132		Odoslanie		200	637004.51828000	ZZZ	3 500
		132		Prijatie		200	633006.50111200	ZZZ	3 500
		132				200			-
		132		Odoslanie		230	635004.51151000	ZZZ	250
		132		Odoslanie		230	635002.51130000	ZZZ	200
		132		Prijatie		230	633006.50111200	ZZZ	450
		132				230			-
		132		Prijatie		240	633006.50111200	ZZZ	2 020
		132		Odoslanie		240	635002.51130000	ZZZ	2 020
		132				240			-
		132		Prijatie		250	637005.51831000	ZZZ	3 283
		132		Prijatie		250	637006.52780000	ZZZ	2 641
		132		Odoslanie		250	635002.51130000	ZZZ	990
		132		Odoslanie		250	635004.51151000	ZZZ	100
		132		Prijatie		250	633006.50111200	ZZZ	1 090
		132				250			5 924
		132		Prijatie		290	637005.51831000	ZZZ	12 580
		132		Prijatie		290	637006.52780000	ZZZ	1 625
		132		Odoslanie		290	637005.51813000	ZZZ	1 663
		132		Prijatie		290	633006.50111200	ZZZ	1 663
		132				290			14 205
		132		Prijatie		300	642013.52750000	ZZZ	1 355
		132		Prijatie		300	642013.52820000	ZZZ	2 710
		132		Prijatie		300	637005.51831000	ZZZ	10 561
		132		Prijatie		300	637006.52780000	ZZZ	530
		132				300			15 156
		132		Odoslanie		31	642013.52750000	ZZZ	26 019
		132		Odoslanie		31	642013.52820000	ZZZ	34 568
		132		Odoslanie		31	637005.51831000	ZZZ	418 116

Poradové číslo	Dátum	Fond	Protokolárne číslo	Druh operácie	Druh rozpočtu	Finančné stredisko	Finanč.položka	Program rozpočtu	Suma
		132		Odoslanie		31	637006.52780000	ZZZ	23 733
		132				31			502 436
		132		Prijatie		320	642013.52750000	ZZZ	1 049
		132		Prijatie		320	642013.52820000	ZZZ	2 098
		132				320			3 147
		132		Prijatie		340	642013.52750000	ZZZ	3 070
		132		Prijatie		340	642013.52820000	ZZZ	6 141
		132		Prijatie		340	637005.51831000	ZZZ	32 229
		132		Prijatie		340	637006.52780000	ZZZ	3 519
		132		Odoslanie		340	635002.51130000	ZZZ	4 036
		132		Prijatie		340	633006.50111200	ZZZ	4 036
		132				340			44 959
		132		Prijatie		360	637005.51831000	ZZZ	6 263
		132		Prijatie		360	637006.52780000	ZZZ	1 072
		132				360			7 335
		132		Odoslanie		370	635002.51130000	ZZZ	1 050
		132		Prijatie		370	633006.50111200	ZZZ	1 050
29		132				370			-
703	29.10.2020	132	BA--1212629/2020	Odoslanie	Rozpočtové opatrenie	31	637006.52780000	ZZZ	41 425
		132		Prijatie	správneho fondu, ústredie	31	637004.51823000	ZZZ	25 000
		132		Prijatie		31	637012.53810000	ZZZ	15 000
		132		Prijatie		31	637012.54930000	ZZZ	1 425
		132				31			-
		132		Odoslanie		35	717002.04211220	P1505	6 090
		132		Prijatie		35	717002.04211220	P1317	6 090
30		132				35			-
708	30.10.2020	132	BA--0909418/2020	Prijatie	Rozpočtové opatrenie	20	637004.51828000	ZZZ	134 650
		132		Prijatie	správneho fondu, ústredie	20	642015.52770000	ZZZ	18 000
		132				20			152 650
		132		Prijatie		40	637004.51828000	ZZZ	22 100
		132		Prijatie		40	642015.52770000	ZZZ	1 000
		132				40			23 100
		132		Prijatie		60	637004.51828000	ZZZ	4 300
		132				60			4 300
		132		Prijatie		70	637004.51828000	ZZZ	16 300
		132				70			16 300
		132		Prijatie		90	637004.51828000	ZZZ	15 300
		132		Prijatie		90	642015.52770000	ZZZ	2 280
		132				90			17 580
		132		Prijatie		100	637004.51828000	ZZZ	15 000
		132		Prijatie		100	642015.52770000	ZZZ	3 000
		132				100			18 000
		132		Prijatie		110	637004.51828000	ZZZ	36 300
		132		Prijatie		110	642015.52770000	ZZZ	3 500
		132				110			39 800
		132		Prijatie		120	637004.51828000	ZZZ	11 400
		132				120			11 400
		132		Prijatie		130	637004.51828000	ZZZ	10 000
		132		Prijatie		130	642015.52770000	ZZZ	3 096
		132				130			13 096
		132		Prijatie		140	637004.51828000	ZZZ	8 000
		132				140			8 000
		132		Prijatie		150	637004.51828000	ZZZ	9 200
		132				150			9 200
		132		Prijatie		160	637004.51828000	ZZZ	36 300
		132				160			36 300
		132		Prijatie		170	637004.51828000	ZZZ	35 000
		132		Prijatie		170	642015.52770000	ZZZ	2 000
		132				170			37 000
		132		Prijatie		180	637004.51828000	ZZZ	26 800
		132		Prijatie		180	642015.52770000	ZZZ	1 124
		132				180			27 924
		132		Prijatie		190	637004.51828000	ZZZ	18 000
		132		Prijatie		190	642015.52770000	ZZZ	2 545
		132				190			20 545
		132		Prijatie		210	642015.52770000	ZZZ	6 000
		132				210			6 000
		132		Prijatie		220	637004.51828000	ZZZ	15 000
		132		Prijatie		220	642015.52770000	ZZZ	780
		132				220			15 780
		132		Prijatie		230	637004.51828000	ZZZ	2 500
		132		Prijatie		230	642015.52770000	ZZZ	1 000
		132				230			3 500
		132		Prijatie		240	637004.51828000	ZZZ	5 100
		132				240			5 100
		132		Prijatie		250	637004.51828000	ZZZ	13 400

