

## Súhrnná bilancia - bez príspevkov na SDS (s vplyvom II. piliera)

v tis. eur

Ukazovateľ	Skutočnosť za rok 2020	Schválený rozpočet na rok 2021 */	Skutočnosť za rok 2021	% plnenia 3/2	Rozdiel 3-2	Index 3/1
a	1	2	3	4	5	6
Základné údaje						
<b>Zdroje</b>	<b>10 060 815</b>	<b>10 215 659</b>	<b>10 542 865</b>	<b>103,20</b>	<b>327 206</b>	<b>104,79</b>
<b>Príjmy v bežnom roku</b>	<b>9 532 239</b>	<b>9 667 813</b>	<b>9 886 131</b>	<b>102,26</b>	<b>218 318</b>	<b>103,71</b>
z toho prostriedky zo Štátneho rozpočtu SR	969 865	839 198	840 000	100,10	802	86,61
<b>Použitie prostriedkov jednotlivých fondov</b>	<b>9 404 081</b>	<b>9 629 481</b>	<b>9 696 948</b>	100,70	67 467	103,11
Bilančný rozdiel v bežnom roku	128 158	38 332	189 183	493,53	150 851	147,62
Prevod z minulých rokov	528 576	547 846	656 734	119,88	108 888	124,25
<b>Bilančný rozdiel celkom</b>	<b>656 734</b>	<b>586 178</b>	<b>845 917</b>	<b>144,31</b>	<b>259 739</b>	<b>128,81</b>
<b>Príjmy</b>	<b>9 532 239</b>	<b>9 667 813</b>	<b>9 886 131</b>	<b>102,26</b>	<b>218 318</b>	<b>103,71</b>
Poistné, v tom:	8 516 114	8 782 788	8 992 887	102,39	210 099	105,60
nemocenské	751 338	785 958	798 479	101,59	12 521	106,27
starobné	4 172 470	4 296 117	4 356 417	101,40	60 300	104,41
invalidné	1 593 537	1 625 986	1 707 982	105,04	81 996	107,18
úrazové	203 579	208 903	215 969	103,38	7 066	106,09
garančné	49 834	51 150	52 243	102,14	1 093	104,83
v nezamestnanosti	475 380	490 096	501 924	102,41	11 828	105,58
rezervný fond solidarity	1 269 072	1 323 289	1 358 489	102,66	35 200	107,05
poistné podľa osobitného predpisu	904	1 289	1 384	107,34	95	153,10
Sankcie	9 292	12 983	12 450	95,89	-533	133,99
Ostatné príjmy	28 396	27 000	31 686	117,36	4 686	111,59
Príjmy z garančného poistenia po uplynutí 60 dní	8 572	5 844	9 108	155,85	3 264	106,25
Transfery	969 865	839 198	840 000	100,10	802	86,61
<b>Výdavky</b>	<b>9 404 081</b>	<b>9 629 481</b>	<b>9 696 948</b>	<b>100,70</b>	<b>67 467</b>	<b>103,11</b>
Základné fondy, v tom:	9 207 276	9 429 481	9 503 866	100,79	74 385	103,22
Základný fond nemocenského poistenia	1 043 388	947 088	1 119 872	118,24	172 784	107,33
Základný fond starobného poistenia	6 788 614	7 174 725	7 058 191	98,38	-116 534	103,97
Základný fond invalidného poistenia	970 437	963 071	958 059	99,48	-5 012	98,72
Základný fond úrazového poistenia	50 766	61 045	54 699	89,60	-6 346	107,75
Základný fond garančného poistenia	24 860	25 801	23 205	89,94	-2 596	93,34
Základný fond poistenia v nezamestnanosti	329 211	257 751	289 840	112,45	32 089	88,04
Správny fond	196 805	200 000	193 082	96,54	-6 918	98,11
Osobitný fond	0	0	0	0,00	0	0,00
<b>Správny fond</b>						
Tvorba v bežnom roku	207 417	214 567	219 316	102,21	4 749	105,74
<b>Použitie</b>	<b>196 805</b>	<b>200 000</b>	<b>193 082</b>	<b>96,54</b>	<b>-6 918</b>	<b>98,11</b>
Bilančný rozdiel v bežnom roku	10 612	14 567	26 234	180,09	11 667	247,21
Prevod z minulých rokov	37 117	0	23 865	0,00	23 865	64,30
<b>Bilančný rozdiel celkom</b>	<b>47 729</b>	<b>14 567</b>	<b>50 099</b>	<b>343,92</b>	<b>35 532</b>	<b>104,97</b>

\*/ Údaje sú schválené uznesením NR SR č. 484 z 2. decembra 2020

## Príjmy Sociálnej poisťovne vrátane príspevkov na SDS rok 2021

v tis. eur

Riadok číslo	Ukazovateľ	Január	Február	Marec	April	Máj	Jún	Júl	August	September	Október	November	December	Január až december 2021
	<b>Príjmy spolu s príspevkami na SDS celkom (bez prostriedkov zo ŠR)</b>	<b>783 790</b>	<b>752 870</b>	<b>772 139</b>	<b>804 475</b>	<b>813 830</b>	<b>850 059</b>	<b>845 878</b>	<b>836 021</b>	<b>826 376</b>	<b>836 816</b>	<b>837 748</b>	<b>1 042 154</b>	<b>10 002 156</b>
	<b>Príjmy z poistného a príspevkov na SDS (r.č. 1, 2, 3, 6, 7, 8, 10, 11)</b>	<b>750 066</b>	<b>739 411</b>	<b>752 055</b>	<b>787 096</b>	<b>795 602</b>	<b>832 081</b>	<b>830 516</b>	<b>819 951</b>	<b>802 199</b>	<b>817 105</b>	<b>820 602</b>	<b>1 024 434</b>	<b>9 771 118</b>
	<b>Príjmy cez pobočky spolu s SDS (r.č. 1 až 6 a 10)</b>	<b>752 799</b>	<b>721 426</b>	<b>734 873</b>	<b>759 494</b>	<b>764 810</b>	<b>808 607</b>	<b>817 941</b>	<b>801 321</b>	<b>787 340</b>	<b>796 495</b>	<b>800 277</b>	<b>1 006 616</b>	<b>9 551 999</b>
1.	Spolu zamestnanec a zamestnávateľ	688 087	674 324	680 559	707 477	713 787	752 027	762 748	745 062	728 717	736 835	741 649	946 879	8 878 151
2.	Povinne poistená SZČO	29 199	31 984	35 351	34 852	35 498	36 066	37 367	37 842	36 352	37 015	39 158	40 111	430 795
3.	Dobrovoľne poistená osoba	1 252	1 657	2 147	2 440	2 608	2 658	2 638	2 632	2 692	2 853	3 066	3 225	29 868
4.	Pokuty a penále	1 130	916	719	772	720	865	809	899	807	1 151	1 684	1 978	12 450
5.	Dlžné poistné	32 026	11 587	13 276	13 142	12 020	15 997	13 615	14 002	17 956	17 592	14 176	13 927	189 316
6.	Príspevky na SDS zaplatené zamestnávateľom po uplynutí 60 dní	930	852	2 696	472	56	692	630	694	586	814	386	300	9 108
7.	Štát - poistné za zákonom určené skupiny	30 149	30 132	30 840	41 193	43 191	39 992	26 665	33 192	33 292	38 990	35 856	33 397	416 889
8.	Sociálna poisťovňa - poistné zo ZFÚP do ZFSP za poberateľov úrazovej renty (§ 88)	274	340	328	316	332	336	325	330	321	354	320	317	3 893
9.	Ostatné príjmy	568	956	6 089	3 465	5 488	1 116	938	1 169	5 414	968	1 286	1 815	29 272
10.	Príjmy z príspevkov na SDS (EAO)	175	106	125	339	121	302	134	190	230	235	158	196	2 311
11.	Príjmy z príspevkov na SDS (štát)	0	16	9	7	9	8	9	9	9	9	9	9	103

### Vývoj poisťného a príspevkov na starobné dôchodkové sporenie od ekonomicky aktívneho obyvateľstva

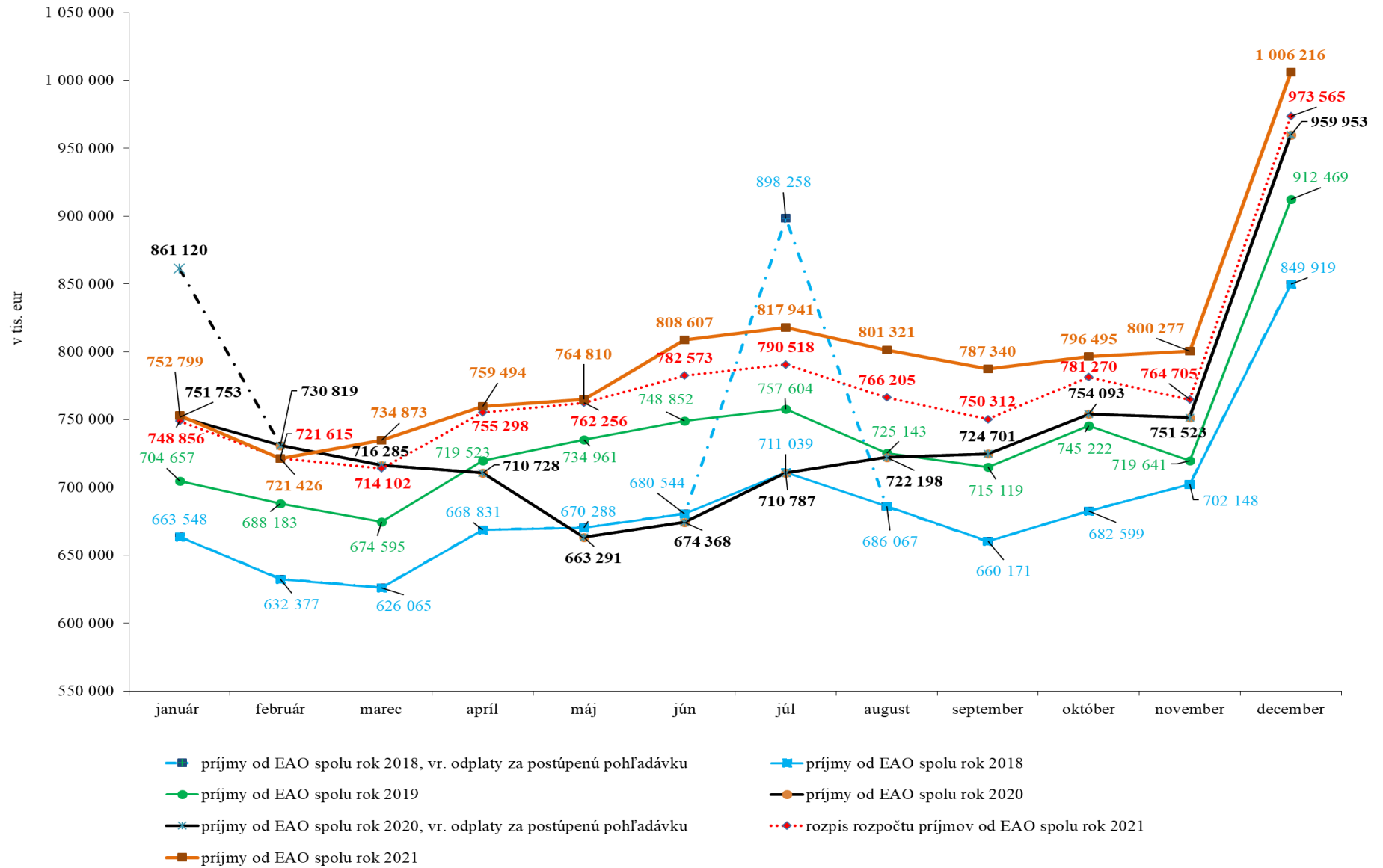

## Rok 2021 - zamestnávateľa

## REAKCIA - ÚHRADA

Výzvy za obdobie	Počet odoslaných SMS a e-mailov	Počet doručených SMS a e-mailov	Počet zam., ktorých sa doruč. výzvy týkali	Objem poistného, viažuceho sa k odoslaným SMS správam a e-mailom v eur	Uhradené poistné na základe upozornenia formou SMS správ a e-mailu v eur	% úspešnosti	
November 2020	40 590	39 974	22 290	29 861 659,47	4 463 296,31	14,95	Kampaň odoslaná 21.12.2020 a 7.1.2021
December 2020	0	0	0	0	0	0	Korona stop Pôvodný dátum kampane 4.2.2021
Január 2021	0	0	0	0	0	0	Korona stop Pôvodný dátum kampane 4.3.2021
Február 2021	0	0	0	0	0	0	Korona stop Pôvodný dátum kampane 8.4.2021
Marec 2021	0	0	0	0	0	0,00	Korona stop Pôvodný dátum kampane 5.5.2021
Apríl 2021	0	0	0	0	0	0,00	Korona stop Pôvodný dátum kampane 4.6.2021
Máj 2021	0	0	0	0	0	0,00	Korona stop Pôvodný dátum kampane 8.7.2021
Jún 2021	40 347	39 508	23 897	26 589 177,32	2 905 750,68	10,93	Kampaň odoslaná 22.7.2021 a 5.8.2021
Júl 2021	35 985	35 850	21 350	22 655 022,82	3 171 047,63	14,00	Kampaň realizovaná 20.8.2021 a 8.9.2021
August 2021	40 000	39 990	23 643	27 347 997,55	5 538 783,22	20,25	Kampaň realizovaná 23.9.2021 a 6.10.2021
September 2021	30 380	29 820	18 027	17 626 108,46	1 774 072,05	10,07	Kampaň realizovaná 22.10.2021 a 11.11.2021
Október 2021	33 952	33 573	20 068	20 408 983,15	3 206 520,84	15,71	Kampaň realizovaná 25.11.2021 a 8.12.2021
<b>Spolu</b>	<b>221 254</b>	<b>218 715</b>	<b>129 275</b>	<b>144 488 948,77</b>	<b>21 059 470,73</b>	<b>14,58</b>	

Vyhodnotenie kampaní za všetky pobočky rok 2021 - zamestnávateľa

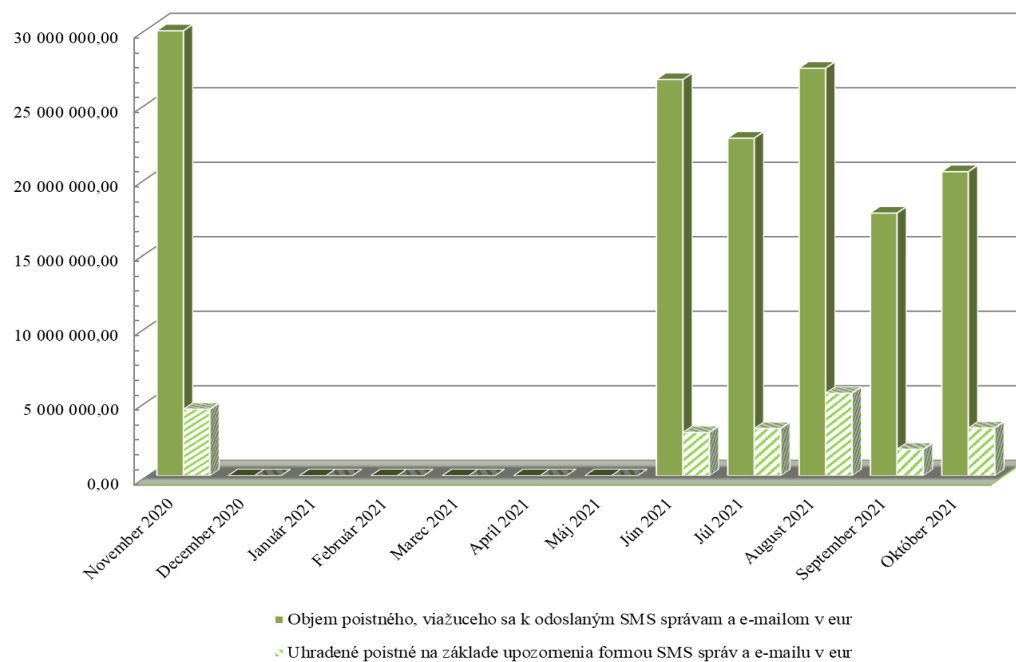

## SZČO - Rok 2021

## REAKCIA - ÚHRADA

Výzvy za obdobie	Počet odoslaných SMS a e-mailov	Počet doručených SMS a e-mailov	Objem poistného, viažuceho sa k doručeným SMS a e-mailom v eur	Uhradené poistné na základe upozornenia formou SMS správ a e-mailov v eur	% úspešnosti	
December 2020	0	0	0	0		Korona stop
Január 2021	0	0	0	0		Korona stop
Február 2021	0	0	0	0		Korona stop
Marec 2021	0	0	0	0		Korona stop
Apríl 2021	0	0	0	0		Korona stop
Máj 2021	0	0	0	0		Korona stop
Jún 2021	20 623	18 734	3 266 346,60	541 993,12	16,59	Kampaň odoslaná 15.7.2021
Júl 2021	19 672	18 012	3 123 314,93	540 653,41	17,31	Kampaň odoslaná 17.8.2022
August 2021	19 181	17 921	3 215 866,53	542 207,93	16,86	kampaň odoslaná 16.9.2021
September 2021	17 301	16 512	2 997 204,68	544 480,57	18,17	Kampaň odoslaná 15.10.2021
Október 2021	18 732	17 067	3 053 970,00	469 764,85	15,38	Kampaň odoslaná 16.11.2021
November 2021	17 865	15 808	2 840 022,75	519 089,91	18,28	kampaň odoslaná 15.12.2021
<b>Spolu</b>	<b>113 374</b>	<b>104 054</b>	<b>18 496 725,49</b>	<b>3 158 189,79</b>	<b>17,07</b>	

Vyhodnotenie kampaní za všetky pobočky rok 2021 - SZČO

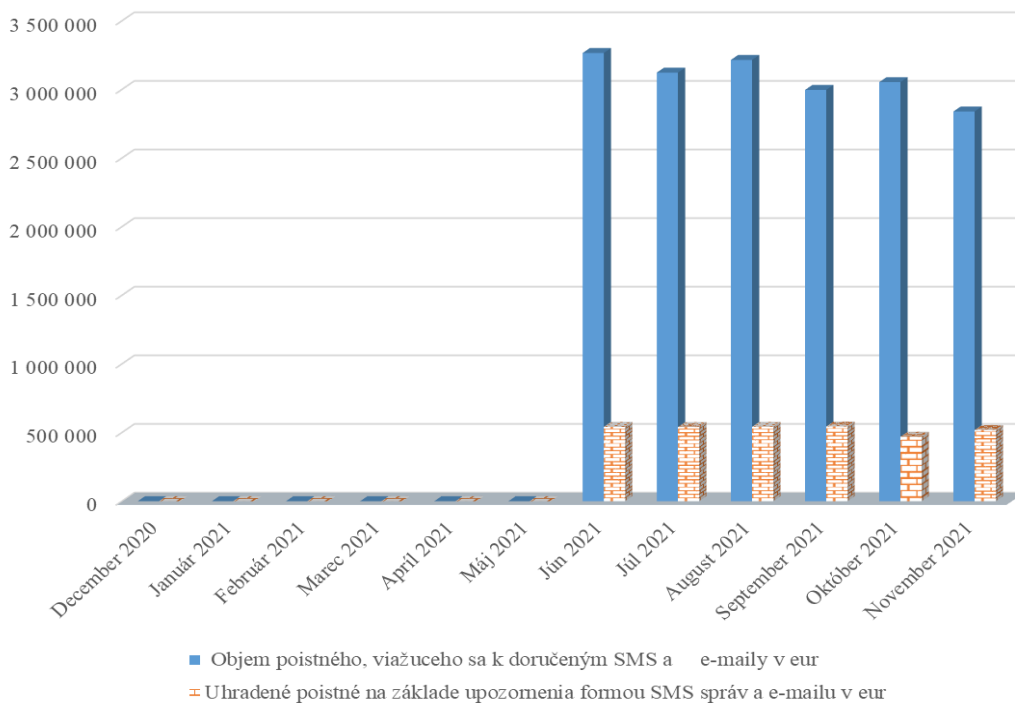

## Vývoj pohľadávok Sociálnej poisťovne podľa druhov a podľa fondov mesačne v roku 2021

Stav ku dňu	Pohľadávky na poistnom a príspevkoch na SDS celkom (účet 316)	Druhy pohľadávok v tis. eur				
		z toho		Druhy pohľadávok na základe rozhodnutia		
		pohľadávky na základe výkazu, príhlášky (účty 31611 a 316911)	pohľadávky na základe rozhodnutia	poistné	penále	Ostatné
31. decembru 2013	667 148	44 055	623 093	434 790	173 691	14 612
31. decembru 2014	725 513	58 678	666 835	457 601	191 854	17 380
31. decembru 2015	702 698	60 002	642 696	464 238	158 093	20 365
31. decembru 2016	786 090	93 939	692 151	502 721	166 176	23 254
31. decembru 2017	878 579	96 736	781 843	571 567	184 892	25 384
31. decembru 2018	778 756	137 709	641 047	438 156	174 709	28 182
31. decembru 2019	829 512	143 414	686 098	501 719	162 211	22 168
31. januára 2020	789 796	169 351	620 445	388 940	209 648	21 857
29. februára 2020	818 755	180 285	638 469	406 586	209 600	22 283
31. marca 2020	805 699	214 422	591 277	392 913	175 905	22 460
30. aprílu 2020	797 155	193 521	603 634	415 851	165 064	22 720
31. mája 2020	836 807	223 409	613 399	421 053	164 958	27 388
30. júna 2020	835 590	223 980	611 610	419 198	164 709	27 704
31. júla 2020	889 890	265 114	624 777	432 200	164 461	28 115
31. augusta 2020	885 378	246 001	639 378	445 888	164 972	28 517
30. septembra 2020	911 496	236 060	675 436	481 085	165 559	28 792
31. októbra 2020	860 680	207 958	652 722	467 231	156 465	29 026
30. novembra 2020	876 218	239 329	636 889	447 796	160 122	28 971
31. decembru 2020	835 885	189 215	646 670	454 610	162 448	29 613
31. januára 2021	788 695	136 737	651 958	458 352	164 240	29 367
28. februára 2021	856 370	206 572	649 798	456 054	164 242	29 502
31. marca 2021	887 314	190 078	697 236	503 183	164 258	29 795
30. aprílu 2021	902 249	194 751	707 498	513 473	164 026	29 999
31. mája 2021	932 628	202 040	730 587	536 133	163 948	30 506
30. júna 2021	947 174	216 633	730 541	532 632	166 812	31 096
31. júla 2021	921 724	228 410	693 314	508 048	163 545	21 721
31. augusta 2021	933 557	182 892	750 665	564 900	163 894	21 870
30. septembra 2021	940 748	178 767	761 981	575 669	164 161	22 151
31. októbra 2021	905 100	172 416	732 683	558 798	152 970	20 916
30. novembra 2021	913 127	179 584	733 543	552 742	159 890	20 910
31. decembru 2021	931 767	182 442	749 325	564 456	162 892	21 976

## Vývoj pohľadávok SP podľa fondov (v tis. eur)

Pohľadávky SP podľa fondov stav	Základné fondy spolu	ZF nemoc. poistenia	ZF starob. poistenia	ZF invalid. poistenia	ZF úrazového poist.	ZF garanč. poistenia	ZF poist.v nezamest.	Rezerv.fond solidarity	Zúčtov.poist. r. 1993	Zúčtov.poist. r. 1994	Zúčtovanie štátnych dávok strediskom 147	Osobitný fond pre policajtov a banikov 150
k 31. decembru 2013	667 148	62 206	339 027	108 294	9 647	10 096	53 621	68 436	12 756	3 065	147	0
k 31. decembru 2014	725 513	66 849	370 809	118 278	10 898	11 444	51 881	81 764	12 504	1 088	0	0
k 31. decembru 2015	702 698	62 451	361 086	114 629	11 067	13 595	48 342	90 646	804	77	0	0
k 31. decembru 2016	786 090	69 624	403 704	127 692	12 540	15 410	54 362	102 021	661	76	0	0
k 31. decembru 2017	878 579	78 954	447 228	140 863	14 475	16 817	63 955	115 540	662	72	14	0
k 31. decembru 2018	778 756	68 774	392 626	125 056	11 127	17 639	64 388	98 719	308	72	47	0
k 31. decembru 2019	829 512	71 978	422 036	134 087	12 257	9 143	74 083	105 460	311	72	86	0
k 31. januára 2020	789 796	68 260	400 747	128 676	11 078	9 698	71 484	99 384	312	72	85	0
k 29. februára 2020	818 755	70 296	416 734	134 008	11 575	10 046	72 651	102 974	313	72	86	0
k 31. marca 2020	805 699	69 386	410 422	131 663	11 255	9 903	71 317	101 279	313	72	89	0
k 30. aprílu 2020	797 155	70 806	403 852	127 379	11 521	10 157	71 832	101 135	313	72	90	0
k 31. mája 2020	836 807	73 747	424 682	132 731	12 347	14 912	71 012	106 893	313	72	92	6
k 30. júna 2020	835 590	72 527	421 746	131 088	12 262	15 158	75 986	106 345	313	72	93	1
k 31. júla 2020	889 890	77 644	452 349	140 089	13 100	15 646	76 097	114 476	313	72	100	4
k 31. augusta 2020	885 378	76 076	447 002	140 469	13 521	15 960	77 357	114 502	315	72	105	1
k 30. septembra 2020	911 496	78 643	463 043	145 681	13 970	16 106	75 452	118 105	315	72	107	1
k 31. októbra 2020	860 680	73 129	438 126	137 350	13 629	16 556	69 453	111 938	315	72	108	3
k 30. novembra 2020	876 218	75 269	446 201	139 609	13 887	16 742	69 428	114 581	315	72	109	5
k 31. decembru 2020	835 885	71 522	417 971	131 437	12 905	16 677	77 618	107 256	315	72	111	1
k 31. januára 2021	788 695	67 949	394 293	123 718	11 385	16 373	73 917	100 564	315	72	109	0
k 28. februára 2021	856 370	72 548	431 245	135 126	12 984	16 866	76 932	110 172	315	72	109	0
k 31. marca 2021	887 314	75 134	450 568	141 311	13 818	17 251	73 702	115 034	315	72	109	0
k 30. aprílu 2021	902 249	76 884	458 346	144 148	14 397	17 571	72 457	117 950	316	72	109	0
k 31. mája 2021	932 628	80 684	476 569	147 967	15 424	18 232	69 361	123 888	316	72	109	4
k 30. júna 2021	947 174	81 281	473 860	147 445	15 371	18 731	85 884	124 102	316	72	112	1
k 31. júla 2021	921 724	79 792	466 446	145 737	14 683	9 123	83 973	121 467	316	72	115	0
k 31. augusta 2021	933 557	80 250	473 384	147 986	15 102	9 189	84 167	122 975	317	72	115	0
k 30. septembra 2021	940 748	81 088	479 553	150 165	15 399	9 397	80 296	124 343	317	72	119	0
k 31. októbra 2021	905 100	77 478	460 266	143 471	15 219	8 426	79 545	120 187	317	72	120	0
k 30. novembra 2021	913 127	78 198	463 148	145 780	15 322	8 563	79 830	121 769	317	72	124	4
k 31. decembru 2021	931 767	78 494	469 877	145 931	15 674	8 579	90 194	122 500	317	72	124	4

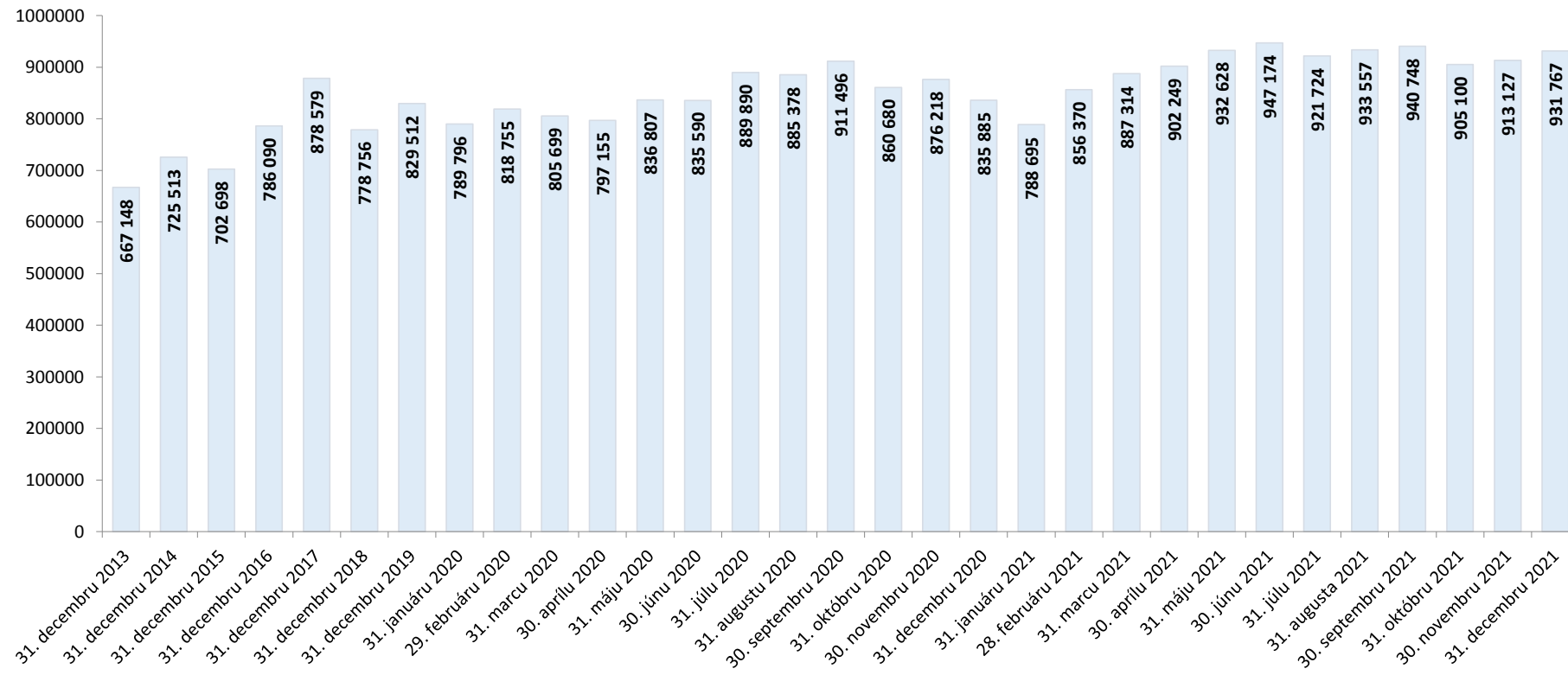
**Pohľadávky na poistnom a príspevkoch na SDS celkom v tis. eur**

## Pohľadávky k 31. decembru 2021 v porovnaní so stavom k 31. decembru 2020

Pobočka	Pohľadávky celkom ( účet 316 ) v tis. eur			
	stav k 31.12.2020	stav k 31.12.2021	nárast (+); pokles (-)	zníženie (-), nárast (+) pohľadávok oproti stavu k 31.12.2020 o...%
Liptovský Mikuláš	8 682	20 232	11 550	133,03%
Martin	31 342	43 335	11 992	38,26%
Banská Bystrica	42 697	51 266	8 569	20,07%
Košice	75 060	89 642	14 582	19,43%
Bratislava	195 002	229 588	34 587	17,74%
Považská Bystrica	25 818	29 944	4 126	15,98%
Prievidza	21 291	24 264	2 972	13,96%
Trnava	41 876	46 999	5 123	12,23%
Žilina	37 435	41 404	3 969	10,60%
Dolný Kubín	7 491	8 116	624	8,33%
Žiar nad Hronom	4 977	5 259	282	5,66%
Topoľčany	11 308	11 917	609	5,39%
Trebišov	6 431	6 736	306	4,75%
Spišská Nová Ves	10 645	11 043	399	3,75%
Trenčín	24 925	25 817	892	3,58%
Levice	9 505	9 831	326	3,43%
Stará Ľubovňa	3 181	3 249	68	2,13%
Rimavská Sobota	3 943	4 014	71	1,80%
Komárno	9 860	10 037	177	1,80%
Veľký Krtíš	2 049	2 078	28	1,38%
Prešov	37 237	37 564	328	0,88%
Nové Zámky	10 216	10 294	78	0,76%
Senica	11 219	11 293	74	0,66%
Čadca	8 131	8 164	33	0,41%
Humenné	6 179	6 130	-49	-0,80%
Dunajská Streda	15 483	15 144	-339	-2,19%
Galanta	21 293	20 622	-671	-3,15%
Svidník	2 479	2 390	-89	-3,58%
Michalovce	8 037	7 627	-410	-5,10%
Poprad	23 392	21 914	-1 478	-6,32%
Vranov nad Topľou	4 201	3 903	-298	-7,10%
Nitra	23 200	21 234	-1 967	-8,48%
Zvolen	9 161	8 253	-908	-9,92%
Rožňava	6 197	5 582	-615	-9,92%
Bardejov	4 813	4 195	-618	-12,85%
Lučenec	13 240	6 805	-6 435	-48,60%
<b>SP pobočky</b>	<b>778 000</b>	<b>865 887</b>	<b>87 887</b>	<b>11,30%</b>
Ústredie	57 885	65 880	7 995	13,81%
<b>SP spolu</b>	<b>835 885</b>	<b>931 767</b>	<b>95 882</b>	<b>11,47%</b>



## Prehľad pohľadávok Sociálnej poisťovne podľa spôsobov vymáhania

<b>Pohľadávky spolu k 31.12.2021</b>	<b>931 767,14</b>	<b>Podiel</b>
Správny výkon	203 160,51	21,80%
Konkurzy	28 023,90	3,01%
Vyrovnanie reštrukturalizácia	2 496,00	0,27%
Likvidácia	1 713,41	0,18%
Dedičské konanie	4 870,52	0,52%
Mandátna správa	61 746,35	6,63%
Exekúcie	18 424,71	1,98%
Povolené splátky dlžných súm	7 295,44	0,78%
Iné spôsoby vymáhania	1 377,44	0,15%
Okrem vymáhaných pohľadávok eviduje Sociálna poisťovňa		
<b>V celkových pohľadávkach:</b>		
Pohľadávky pred začatím vymáhania:	321 810,51	34,54%
z toho pohľadávky voči zdravotníckym zariadeniam - nevymáhané (poistné+penále)	289 924,09	31,12%
Pohľadávky po ukončení vymáhania	98 405,86	10,56%
pohľadávky na poistnom na základe výkazu, prihlášky evidované v účtovníctve	182 442,49	19,58%
Z toho:		
pohľadávky na poistnom v nezamestnanosti evidovaných voči krajinám EÚ	56 509,03	6,06%
pohľadávky na poistnom - štát (§128)	1 270,02	0,14%

<b>Vydané rozhodnutia o povolení splátok dlžných súm v roku 2021</b>			
<b>stav k</b>	<b>počet povolených splátkových kalendárov</b>	<b>suma na ktorú boli vydané rozhodnutia o povolení splátok dlžných súm (tis. eur)</b>	<b>Celková vymožená suma (tis. eur)</b>
<b>31.1.2021</b>	443	2 321	41
<b>28.2.2021</b>	812	4 118	257
<b>31.3.2021</b>	1 163	5 321	547
<b>30.4.2021</b>	1 450	6 481	885
<b>31.5.2021</b>	1 739	7 133	1 227
<b>30.6.2021</b>	1 976	7 806	1 636
<b>31.7.2021</b>	2 229	8 429	1 915
<b>31.8.2021</b>	2 594	9 080	2 256
<b>30.9.2021</b>	3 116	10 188	2 634
<b>31.10.2021</b>	3 732	12 107	3 070
<b>30.11.2021</b>	4 254	14 117	3 620
<b>31.12.2021</b>	4 640	15 240	4 210

**Prehľad pohľadávok vymáhaných prostredníctvom správneho výkonu**

<b>Sumárny prehľad pohľadávok vymáhaných správnym výkonom v roku 2021</b>			
<b>dátum</b>	<b>počet rozhodnutí</b>	<b>výška vymáhanej pohľadávky v exekučnom konaní v tis. eur</b>	<b>úhrady v tis. eur</b>
<b>31.1.2021</b>	14 871	13 777	790
<b>28.2.2021</b>	23 071	22 035	3 481
<b>31.3.2021</b>	29 388	30 818	6 375
<b>30.4.2021</b>	36 430	38 513	9 550
<b>31.5.2021</b>	43 707	46 322	13 294
<b>30.6.2021</b>	51 235	54 332	17 129
<b>31.7.2021</b>	59 015	63 069	20 260
<b>31.8.2021</b>	67 313	74 232	23 532
<b>30.9.2021</b>	79 799	90 201	28 062
<b>31.10.2021</b>	93 574	104 407	34 121
<b>30.11.2021</b>	110 101	116 861	40 175
<b>31.12.2021</b>	127 410	127 526	46 107

**Prehľad pohľadávok vymáhaných prostredníctvom mandátnej správy spoločnosťou  
General Factoring a. s.**

Sumárny prehľad prevedených pohľadávok do mandátnej správy a akceptovaných úhrad od 01. 08. 2021 do 31.12. 2021		
spolu prevedené	počet	80 744
	suma EUR	61 967 885,57
spolu akceptované	suma EUR	221 533,54

sumárny prehľad rok 2021

## Opravné položky k pohľadávkam Sociálnej poisťovne k 31.12.2021

v eur

Pobočka	stav k 1.1.2021	stav k 31.12.2021	rozdiel 12_21 a 1_21
Banská Bystrica	-21 643 495,42	-30 363 364,00	8 719 868,58
Bardejov	-2 504 149,75	-2 138 214,82	-365 934,93
Bratislava	-99 760 980,44	-86 326 028,67	-13 434 951,77
Čadca	-4 877 793,52	-4 813 254,68	-64 538,84
Dolný Kubín	-4 122 441,29	-4 289 062,28	166 620,99
Dunajská Streda	-9 014 927,89	-8 555 714,29	-459 213,60
Galanta	-13 007 730,54	-12 775 272,72	-232 457,82
Humenné	-3 311 151,32	-3 227 765,32	-83 386,00
Komárno	-6 113 299,42	-5 772 582,43	-340 716,99
Košice	-32 083 407,89	-41 366 568,29	9 283 160,40
Levice	-5 014 673,48	-4 907 168,17	-107 505,31
Liptovský Mikuláš	-5 953 139,94	-7 696 020,69	1 742 880,75
Lučenec	-8 936 514,56	-3 331 035,94	-5 605 478,62
Martin	-13 795 702,61	-19 176 259,32	5 380 556,71
Michalovce	-3 638 908,51	-4 202 659,48	563 750,97
Nitra	-12 882 190,73	-12 437 292,51	-444 898,22
Nové Zámky	-5 924 796,41	-5 805 996,41	-118 800,00
Poprad	-14 718 106,22	-12 639 769,14	-2 078 337,08
Považská Bystrica	-13 101 300,61	-16 373 995,15	3 272 694,54
Prešov	-13 516 952,33	-19 098 027,07	5 581 074,74
Prievidza	-10 765 960,14	-13 288 716,51	2 522 756,37
Rimavská Sobota	-2 213 065,90	-2 103 579,17	-109 486,73
Rožňava	-3 908 420,24	-3 600 262,25	-308 157,99
Senica	-6 087 894,45	-6 331 609,64	243 715,19
Spišská Nová Ves	-5 649 285,97	-5 528 127,80	-121 158,17
Stará Ľubovňa	-1 658 159,65	-1 518 557,41	-139 602,24
Svidník	-1 688 292,51	-1 479 396,99	-208 895,52
Topoľčany	-5 975 572,96	-5 805 842,43	-169 730,53
Trebišov	-3 555 210,33	-3 426 747,14	-128 463,19
Trenčín	-14 064 058,86	-14 553 041,56	488 982,70
Trnava	-21 670 347,34	-23 631 470,88	1 961 123,54
Veľký Krtíš	-1 068 921,57	-1 052 859,31	-16 062,26
Vranov n.T.	-2 360 767,33	-2 156 245,02	-204 522,31
Zvolen	-5 012 260,41	-4 180 866,39	-831 394,02
Žiar nad Hronom	-2 690 171,06	-2 571 846,89	-118 324,17
Žilina	-15 777 939,14	-22 056 822,98	6 278 883,84
<b>Spolu</b>	<b>-398 067 990,74</b>	<b>-418 582 043,75</b>	<b>20 514 053,01</b>

v eur

Typ zdravotníckeho zariadenia	Forma zdravotníckeho zariadenia (S/V)	Pobočka	Názov zdravotníckeho zariadenia, sídlo	IČO	Pohľadávka na poistnom k 30. novembru 2021	Pohľadávka na poistnom k 31. decembru 2021	Rozdiel pohľadávky na poistnom 12_2021 - 11_2021
1	S	Banská Bystrica	Fakultná nemocnica s poliklinikou F. D. Roosevelta Banská Bystrica	00165549	30 778 079,97	31 665 753,02	887 673,05
1	S	Bratislava	Národný ústav detských chorôb Bratislava	00607231	21 512 872,81	22 233 654,04	720 781,23
1	S	Bratislava	Univerzitná nemocnica Bratislava	31813861	86 158 591,01	92 719 684,67	6 561 093,66
1	S	Košice	Detská fakultná nemocnica Košice	00606715	2 656 252,59	2 445 839,75	-210 412,84
1	S	Košice	Univerzitná nemocnica L. Pasteura Košice	00606707	43 396 592,15	46 536 264,48	3 139 672,33
1	S	Martin	Univerzitná nemocnica Martin	00365327	34 765 834,75	35 861 852,86	1 096 018,11
1	S	Prešov	Fakultná nemocnica J. A. Reimana Prešov	00610577	16 782 269,32	16 782 269,32	0,00
1	S	Trnava	Fakultná nemocnica Trnava	00610381	15 608 564,17	15 958 751,71	350 187,54
1	S	Žilina	Fakultná nemocnica s poliklinikou Žilina	17335825	18 150 971,51	18 150 901,28	-70,23
7	S	Bratislava	Národná transfúzna služba SR, Bratislava	30853915	6 075 578,42	6 243 531,19	167 952,77
8	V	Považská Bystrica	Nemocnica s poliklinikou v Považskej Bystrici	00610411	10 807 398,80	11 133 533,37	326 134,57
8	V	Prievidza	Nemocnica s poliklinikou Prievidza so sídlom v Bojniciach	17335795	12 188 377,46	12 598 069,94	409 692,48
8	V	Senica	Nemocnica s poliklinikou Myjava	00610721	872 922,44	872 922,44	0,00
11	V	Považská Bystrica	Nemocnica s poliklinikou Ilava, n.o.	36119385	934 210,43	934 210,43	0,00
11	V	Trenčín	Nemocnica s poliklinikou Nové Mesto nad Váhom, n.o.	36119369	2 084 100,05	2 212 936,83	128 836,78
<b>Spolu</b>					<b>302 772 615,88</b>	<b>316 350 175,33</b>	<b>13 577 559,45</b>

**Legenda:****Typ zdravotníckeho zariadenia**

- 1 ZZ zostávajúce v pôsobnosti MZ SR - Fakultné nemocnice
- 2 ZZ zostávajúce v pôsobnosti MZ SR - Vysokošpecializované odborné ústavy
- 3 ZZ zostávajúce v pôsobnosti MZ SR - Nemocnice s poliklinikou III. typu
- 4 ZZ zostávajúce v pôsobnosti MZ SR - Psychiatrické nemocnice
- 5 ZZ zostávajúce v pôsobnosti MZ SR - Psychiatrické liečebne
- 6 ZZ zostávajúce v pôsobnosti MZ SR - Odborné liečebne ústavy
- 7 ZZ zostávajúce v pôsobnosti MZ SR - Iné zariadenia
- 8 ZZ prechádzajúce na VÚC - Nemocnice s poliklinikou II. typu
- 9 ZZ prechádzajúce na VÚC - Polikliniky prechádzajúce na VÚC
- 10 ZZ prechádzajúce na obce a mestá
- 11 ZZ transformované na neziskové organizácie
- 12 Novovzniknutá nezisková organizácia
- 13 Rozpočtová organizácia vytvorená VÚC za účelom prevzatia pohľadávok ZZ

**Forma zdravotníckeho zariadenia (S/V)**

- S ZZ v pôsobnosti MZ SR  
V ZZ prechádzajúce na VÚC, obce a mestá, neziskové organizácie

Pobočka	Typ ZZ	Forma ZZ (S/V)	Názov zdravotnickeho zariadenia, sídlo	IČO	Platenie bežného poisťného	Pohľadávka na poisťnom k 31.12.2021 v eur	Spôsob zabezpečenia pohľadávky	Dátum zriadenia záložného práva	Suma na ktorú bolo záložné právo zriadené v eur	Exekúcia					Splátkový kalendár			Suma mesačnej úhrady dobrovoľných splátok
										Dátum podania návrhu na vykonanie exekúcie	Meno konajúceho exekútora	Číslo exekučného konania	Výška uplatnenej sumy	Výška vymoženej sumy	Dátum vydania rozhodnutia o povolení splátok dlžných súm v zmysle § 146 zákona o sociálnom poistení	Suma na ktorú bolo splácanie povolené	Suma úhrady na základe povolenia splátok dlžných súm	
Banská Bystrica	1	S	Fakultná nemocnica s poliklinikou F. D. Roosevelta Banská Bystrica	00165549	C	31 665 753,02	-	-	0,00	-	-	-	0,00	0,00	-	0,00	0,00	0,00
Bratislava	1	S	Národný ústav detských chorôb Bratislava	00607231	C	22 233 654,04	-	-	0,00	-	-	-	0,00	0,00	-	0,00	0,00	0,00
Bratislava	1	S	Univerzitná nemocnica Bratislava	31813861	C	92 719 684,67	-	-	0,00	-	-	-	0,00	0,00	-	0,00	0,00	0,00
Bratislava	7	S	Národná transfúzna služba SR, Bratislava	30853915	C	6 243 531,19	-	-	0,00	-	-	-	0,00	0,00	-	0,00	0,00	0,00
Košice	1	S	Detská fakultná nemocnica Košice	00606715	C	2 445 839,75	-	-	0,00	-	-	-	0,00	0,00	-	0,00	0,00	0,00
Košice	1	S	Univerzitná nemocnica L. Pasteura Košice	00606707	C	46 536 264,48	-	-	0,00	-	-	-	0,00	0,00	-	0,00	0,00	0,00
Martin	1	S	Univerzitná nemocnica Martin	00365327	C	35 861 852,86	-	-	0,00	-	-	-	0,00	0,00	-	0,00	0,00	0,00
Považská Bystrica	8	V	Nemocnica s poliklinikou v Považskej Bystrici	00610411	C	11 133 533,37	-	-	0,00	-	-	-	0,00	0,00	-	0,00	0,00	0,00
Považská Bystrica	11	V	Nemocnica s poliklinikou Ilava, n.o.	36119385	A	934 210,43	zmluvné záložné právo	15.6.2011	953 444,16	-	-	-	0,00	0,00	-	0,00	0,00	0,00
Prešov	1	S	Fakultná nemocnica J. A. Reimana Prešov	00610577	A	16 782 269,32	-	-	0,00	-	-	-	0,00	0,00	-	0,00	0,00	0,00
Prievidza	8	V	Nemocnica s poliklinikou Prievidza so sídlom v Bojniciach	17335795	C	12 598 069,94	-	-	0,00	-	-	-	0,00	0,00	-	0,00	0,00	0,00
Senica	8	V	Nemocnica s poliklinikou Myjava	00610721	A	872 922,44	-	-	0,00	-	-	-	0,00	0,00	-	0,00	0,00	0,00
Trenčín	11	V	Nemocnica s poliklinikou Nové Mesto nad Váhom, n.o.	36119369	N	2 212 936,83	zmluvné záložné právo	9.4.2015	134 466,00	-	-	-	0,00	0,00	-	0,00	0,00	0,00
Trnava	1	S	Fakultná nemocnica Trnava	00610381	C	15 958 751,71	-	-	0,00	-	-	-	0,00	0,00	-	0,00	0,00	0,00
Žilina	1	S	Fakultná nemocnica s poliklinikou Žilina	17335825	C	18 150 901,28	-	-	0,00	-	-	-	0,00	0,00	-	0,00	0,00	0,00
<b>Spolu</b>						<b>316 350 175,33</b>			<b>1 087 910,16</b>				<b>0,00</b>	<b>0,00</b>		<b>0,00</b>	<b>0,00</b>	<b>0,00</b>

Legenda:

Typ zdravotnickeho zariadenia

- 1 ZZ zostávajúce v pôsobnosti MZ SR - Fakultné nemocnice
- 2 ZZ zostávajúce v pôsobnosti MZ SR - Vysokospecializované odborné ústavy
- 3 ZZ zostávajúce v pôsobnosti MZ SR - Nemocnice s poliklinikou III. typu
- 4 ZZ zostávajúce v pôsobnosti MZ SR - Psychiatrické nemocnice
- 5 ZZ zostávajúce v pôsobnosti MZ SR - Psychiatrické liečebne
- 6 ZZ zostávajúce v pôsobnosti MZ SR - Odborné liečebne ústavy
- 7 ZZ zostávajúce v pôsobnosti MZ SR - Iné zariadenia
- 8 ZZ prechádzajúce na VÚC - Nemocnice s poliklinikou II. typu
- 9 ZZ prechádzajúce na VÚC - Polikliniky prechádzajúce na VÚC
- 10 ZZ prechádzajúce na obec a mestá
- 11 ZZ transformované na neziskové organizácie
- 12 Novovzniknutá nezisková organizácia
- 13 Rozpočtová organizácia vytvorená VÚC za účelom prevzatia pohľadávok ZZ

Forma zdravotnickeho zariadenia (S/V)

- S ZZ v pôsobnosti MZ SR  
V ZZ prechádzajúce na VÚC, obec a mestá, neziskové organizácie

Platenie bežného poisťného

- A plati  
C čiastočne (za zamestnancov)  
N neplati  
X ukončená registrácia

## Výdavky Sociálnej poisťovne za rok 2021

v tis. eur

Ukazovateľ	Január	Február	Marec	Apríl	Máj	Jún	Júl	August	September	Október	November	December	Január až december 2021
<b>VÝDAVKY CELKOM</b>	<b>695 164</b>	<b>811 003</b>	<b>823 404</b>	<b>851 758</b>	<b>789 391</b>	<b>864 466</b>	<b>825 943</b>	<b>789 768</b>	<b>765 472</b>	<b>825 105</b>	<b>776 778</b>	<b>878 696</b>	<b>9 696 948</b>
v tom:													
<b>základný fond nemocenského poistenia</b>	96 642	110 750	108 665	113 402	97 755	85 056	77 469	78 096	77 806	77 626	90 817	105 788	<b>1 119 872</b>
<b>základný fond starobného poistenia</b>	487 661	574 881	590 915	608 927	558 223	637 904	626 372	592 742	570 334	623 580	561 413	625 239	<b>7 058 191</b>
<b>základný fond invalidného poistenia</b>	67 183	79 837	80 890	82 893	76 419	82 396	85 429	79 967	76 950	84 360	75 925	85 810	<b>958 059</b>
<b>dôchodkové poistenie spolu</b>	<b>554 844</b>	<b>654 718</b>	<b>671 805</b>	<b>691 820</b>	<b>634 642</b>	<b>720 300</b>	<b>711 801</b>	<b>672 709</b>	<b>647 284</b>	<b>707 940</b>	<b>637 338</b>	<b>711 049</b>	<b>8 016 250</b>
<b>základný fond úrazového poistenia</b>	4 652	4 640	4 531	5 009	4 782	4 767	4 613	4 573	4 068	4 329	4 347	4 388	<b>54 699</b>
<b>základný fond garančného poistenia</b>	2 012	3 648	1 792	1 624	1 769	2 985	513	1 719	2 530	2 384	606	1 623	<b>23 205</b>
<b>základný fond poistenia v nezamestnanosti</b>	24 147	24 661	21 751	29 381	37 856	33 981	18 539	19 841	20 698	19 651	20 184	19 150	<b>289 840</b>
<b>správny fond</b>	12 867	12 586	14 860	10 522	12 587	17 377	13 008	12 830	13 086	13 175	23 486	36 698	<b>193 082</b>
v tom: kapitálové výdavky	0	70	2	27	11	339	5	114	300	69	393	1 146	<b>2 476</b>
prevádzkové náklady	12 867	12 516	14 858	10 495	12 576	17 038	13 003	12 716	12 786	13 106	23 093	34 552	<b>189 606</b>



## Výdavky Sociálnej poisťovne

v tis. eur

Druh dávky a	Schválený rozpočet na rok 2021 1	Skutočnosť za		Rozdiel		% plnenia 3/1 6	Index 3/2 7
		rok 2020 2	rok 2021 3	3-1 4	3-2 5		
<b>Základný fond nemocenského poistenia</b>							
nemocenské	532 604	580 305	707 279	174 675	126 974	132,80	121,88
ošetrovné	44 689	154 494	64 217	19 528	-90 277	143,70	41,57
vyrovňavacia dávka	113	62	62	-51	0	54,87	100,00
tehotenské	39 328	0	31 963	-7 365	31 963	81,27	0,00
materské	330 354	308 528	316 354	-14 000	7 826	95,76	102,54
zúčtovanie dávok § 112	0	-1	-3	-3	-2	0,00	300,00
<b>Celkom výdavky ZFNP</b>	<b>947 088</b>	<b>1 043 388</b>	<b>1 119 872</b>	<b>172 784</b>	<b>76 484</b>	<b>118,24</b>	<b>107,33</b>
<b>Základný fond starobného poistenia</b>							
starobný dôchodok	6 477 258	6 097 062	6 358 286	-118 972	261 224	98,16	104,28
predčasný starobný dôchodok	94 487	90 073	89 744	-4 743	-329	94,98	99,63
vdovský dôchodok	539 385	537 994	544 388	5 003	6 394	100,93	101,19
vdovecký dôchodok	62 039	61 859	63 682	1 643	1 823	102,65	102,95
sirotský dôchodok	1 556	1 495	1 602	46	107	102,96	107,16
zúčtovanie dávok § 112, ods.9	0	131	489	489	358	0,00	373,28
<b>Spolu</b>	<b>7 174 725</b>	<b>6 788 614</b>	<b>7 058 191</b>	<b>-116 534</b>	<b>269 577</b>	<b>98,38</b>	<b>103,97</b>
<b>Základný fond invalidného poistenia</b>							
invalidný dôchodok	816 022	825 245	812 666	-3 356	-12 579	99,59	98,48
vdovský dôchodok	96 886	95 217	93 815	-3 071	-1 402	96,83	98,53
vdovecký dôchodok	16 401	14 524	15 021	-1 380	497	91,59	103,42
sirotský dôchodok	33 762	35 038	36 103	2 341	1 065	106,93	103,04
zúčtovanie dávok § 112, ods.9	0	413	454	454	41	0,00	109,93
<b>Spolu</b>	<b>963 071</b>	<b>970 437</b>	<b>958 059</b>	<b>-5 012</b>	<b>-12 378</b>	<b>99,48</b>	<b>98,72</b>
<b>Dôchodkové dávky celkom</b>							
starobný dôchodok	6 477 258	6 097 062	6 358 286	-118 972	261 224	98,16	104,28
predčasný starobný dôchodok	94 487	90 073	89 744	-4 743	-329	94,98	99,63
invalidný dôchodok	816 022	825 245	812 666	-3 356	-12 579	99,59	98,48
vdovský dôchodok	636 271	633 211	638 203	1 932	4 992	100,30	100,79
vdovecký dôchodok	78 440	76 383	78 703	263	2 320	100,34	103,04
sirotský dôchodok	35 318	36 533	37 705	2 387	1 172	106,76	103,21
zúčtovanie dávok § 112, ods.9	0	544	943	943	399	0,00	173,35
<b>Celkom</b>	<b>8 137 796</b>	<b>7 759 051</b>	<b>8 016 250</b>	<b>-121 546</b>	<b>257 199</b>	<b>98,51</b>	<b>103,31</b>
<b>Základný fond úrazového poistenia</b>							
úrazový príplatok	7 373	5 304	8 502	1 129	3 198	115,31	160,29
úrazová renta	32 529	28 214	29 360	-3 169	1 146	90,26	104,06
jednorazové vyrovnanie	167	87	90	-77	3	53,89	103,45
pozostalostná úrazová renta	411	320	317	-94	-3	77,13	99,06
jednorazové odškodnenie	1 370	377	461	-909	84	33,65	122,28
pracovná rehabilitácia a rehabilitačné	0	0	0	0	0	0	0
rekvalifikácia a rekvalifikačné	0	0	0	0	0	0	0
náhrada za bolesť a náhrada za sťaženie spoločenského uplatnenia	15 515	12 615	11 975	-3 540	-640	77,18	94,93
náhrada nákladov spojených s liečením	240	155	129	-111	-26	53,75	83,23
náhrada nákladov spojených s pohrebom	44	43	30	-14	-13	68,18	69,77
výplata poisťných plnení m.r.	46	57	1	-45	-56	2,17	0,00
zúčtovanie dávok § 112	0	-103	-60	-60	43	0,00	58,25
18% prevod do ZFSP za pob.úrazovej renty	3 350	3 697	3 894	544	197	116,24	105,33
<b>Celkom</b>	<b>61 045</b>	<b>50 766</b>	<b>54 699</b>	<b>-6 346</b>	<b>3 933</b>	<b>89,60</b>	<b>107,75</b>
<b>Základný fond garančného poistenia</b>							
Výdavky na dávku garančného poistenia	8 301	3 602	2 818	-5 483	-784	33,95	78,23
Odmena a výdavky predbežného správcu	0	2	0	0	-2	0,00	0,00
Úhrada príspevkov na SDS	17 500	21 256	20 387	2 887	-869	116,50	95,91
<b>Celkom</b>	<b>25 801</b>	<b>24 860</b>	<b>23 205</b>	<b>-2 596</b>	<b>-1 655</b>	<b>89,94</b>	<b>93,34</b>
<b>Základný fond poistenia v nezamestnanosti</b>							
výdavky na dávku v nezamestnanosti	257 751	329 094	290 202	32 451	-38 892	112,59	88,18
zúčtovanie dávok § 112	0	-440	-879	-879	-439	0,00	199,77
refundácia dávky v nezamestnanosti do EÚ	0	557	517	517	-40	0,00	0,00
<b>Celkom</b>	<b>257 751</b>	<b>329 211</b>	<b>289 840</b>	<b>32 089</b>	<b>-39 371</b>	<b>112,45</b>	<b>88,04</b>

## Přehľad o príjmoch a výdavkoch Sociálnej poisťovne na dávky, ktoré hradí štát v roku 2021

Kapitola štátneho rozpočtu MPSVR SR						v tis. eur
Ukazovateľ	Schválený rozpočet na rok 2021	Rozpis rozpočtu na január až december 2021	Skutočnosť za január až december 2021	% plnenia 3/1	% plnenia 3/2	
a	1	2	3	4	5	
<b>PRÍJMY</b>	<b>154 709</b>	<b>164 738</b>	<b>469 738</b>	<b>303,63</b>	<b>285,14</b>	
<b>VÝDAVKY</b>	<b>154 709</b>	<b>164 738</b>	<b>466 845</b>	<b>301,76</b>	<b>283,39</b>	
v tom:						
a/ dôchodok manželky	47	41	40	85,11	97,56	
b/ sociálny dôchodok	3 618	3 670	3 668	101,38	99,95	
c/ zvýšenie dôchodku z dôvodu JZP	12	8	8	66,67	101,91	
d/ zvýšenie dôchodku pre bezvládnosť	2 502	2 432	2 426	96,96	99,75	
e/ zvýšenie dôchodku z dôvodu účasti v odboji a rehabilitácie */	2 418	2 080	2 066	85,44	99,33	
f/ dávky podľa § 271	0	0	0	.	.	
g/ odškodnenie prac. úrazov a chorôb z povolania zamestnancov zrušených zamestnávateľov, ktorých zakladateľom bol štát alebo FNM SR	399	386	365	91,48	94,57	
h/ plnenia vyplývajúce zo zodpovednosti zamestnávateľa za škodu pri pracovnom úraze a chorobe z povolania vzniknuté pred 1. aprílom 2002 u zamestnávateľa, ktorý mal podľa osobitného predpisu postavenie štátneho orgánu	33	31	41	124,24	130,37	
i/ úrazové dávky poskytované fyzickým osobám uvedeným v § 17 ods. 2 a 3 zákona o sociálnom poistení	4	4	6	150,00	166,67	
j/ príplatok k dôchodku za štátnu službu	490	492	491	100,20	99,80	
k/ plnenia podľa § 293o ods.6	0	0	17	.	.	
l/ vianočný príspevok a úhrada nákladov spojená s jeho výplatou	0	0	732	.	.	
m/ príplatok k dôchodku politickým väzňom podľa zákona č. 274/2007 Z.z. v znení neskorších predpisov **/	3 564	6 130	6 071	170,34	99,04	
jednorázový finančný príspevok politickým väzňom podľa zákona č. 462/2002 Z. z.	0	0	0	.	.	
invalidné dôchodky podľa §70 ods 2 (invalidi z mladosti) (§168a)	67 465	74 903	76 060	112,74	101,54	
zvýšenie sumy starobného dôchodku a sumy invalidného dôchodku vyplácaného po dovŕšení dôchodkového veku na sumu minimálneho dôchodku podľa § 82b zákona o sociálnom poistení a úhrada výdavkov spojených s konaním o nároku	73 611	73 970	74 014	100,55	100,06	
vyrovňovací príplatok podľa §69b až 69d zákona o sociálnom poistení	485	500	498	102,68	99,60	
o) príspevok športovému reprezentantovi a úhrada výdavkov spojených s jeho výplatou	61	91	61	100,00	67,22	
13. dôchodok a úhrada nákladov spojená s jeho výplatou	0	0	300 281	.	.	
<b>ROZDIEL PRÍJMOV A VÝDAVKOV</b>			<b>2 893</b>			

\*/ v dávke zvýšenie dôchodku z titulu rehabilitácie sú zahrnuté aj finančné prostriedky, poskytované ako príplatok k dôchodku podľa § 7 zákona č. 305/1999 Z.z.

\*\*/ v dávke príplatok k dôchodku politickým väzňom podľa zákona č. 274/2007 Z.z. v znení neskorších predpisov je zahrnutý príspevok aj pre osoby pozostalé po popravenom alebo zomretom politickom väzňovi počas výkonu trestu podľa zákona č. 272/2008 Z.z., ktorým sa mení a dopĺňa zákon č. 274/2007 Z.z.

Kapitola štátneho rozpočtu MO SR		v tis. eur
Ukazovateľ	Skutočnosť za január až december 2021	
a	1	
príspevok účastníkom národného boja za oslobodenie a vdovám a vdovcom po týchto osobách podľa článku III. bod 2 zákona č. 285/2009 Z. z. a na úhradu výdavkov spojených s jeho výplatou	1 198	
Finančné prostriedky poukávané MO SR	1 106	
<b>Rozdiel - príjmov a výdavkov (pohľadávka voči MO SR)</b>	<b>-92</b>	

## Prehľad o zostatkoch finančných prostriedkov na bežných účtoch v štátnej pokladnici dňa 31.12.2021

Ú č e t	Číslo bežného účtu v štátnej pokladnici	Zostatok v tis. eur				Obraty v tis. eur	
		Bežný účet	z toho Cash pooling	Terminovaný vklad	Spolu	Kredit	Debet
a	1		3	4	5	6	7
nemocenského poistenia (ZFPN)	7000165528	75 178	75 178	0	75 178	1 535	3
dôchodkového poistenia (účet ZFDP)	7000164541	354 872	354 872	0	354 872	20 467	38 135
garančného poistenia (ZFGP)	7000165552	5 389	5 389	0	5 389	300	0
poistenia v nezamestnanosti (ZFPvN)	7000165544	20 094	20 094	0	20 094	0	0
úrazového poistenia (ZFÚP)	7000165536	5 084	5 084	0	5 084	6	0
<b>Spolu účty základných fondov v ústredí</b>		<b>460 617</b>	<b>460 617</b>	<b>0</b>	<b>460 617</b>	<b>22 308</b>	<b>38 138</b>
rezervného fondu solidarity (RFS)	7000164533	181 435	181 435	0	181 435	2 784	0
<b>Spolu disponibilné zdroje v ústredí na výplatu dávok</b>		<b>642 052</b>	<b>642 052</b>	<b>0</b>	<b>642 052</b>	<b>25 092</b>	<b>38 138</b>
<b>Ostatné účty spolu</b>		<b>239 417</b>	<b>78 523</b>	<b>0</b>	<b>239 164</b>	<b>28 759</b>	<b>24 869</b>
v tom:							
v pobočkách na výplatu dávok realizovaných pobočkami		148 005	148 005	0	148 005	28 753	24 433
centrálny účet ústredia	7000164322	11	0	0	11	0	0
osob.účet zákl.fondu prisp. na star.dôch.spor SocP	7000181034	0	0	0	0	0	0
správny fond	7000164314	78 523	78 523	0	78 523	5	338
účet zdaňovanej činnosti SP	7000164509	0	0	0	0	0	0
sociálny fond SP	7000164525	253	0	0	0	0	0
účet osobitných prostriedkov SP	7000164517	12 625	0	0	12 625	1	98
BÚ-ESF-SP	7000293052	0	0	0	0	0	0
účet EESSI	7000571411	0	0	0	0	0	0
účet MUSP	7000600753	0	0	0	0	0	0
účet MoDA	7000626515	0	0	0	0	0	0
OÚ-cezhraničné vymáhanie pohľadávok	7000604877	0	0	0	0	0	0
Pro-klientsky orientované procesy a služby SP	7000642427	0	0	0	0	0	0
Osobitný fond Sociálna poisťovňa	7000640683	2 121	0	0	2 121	0	0
<b>Spolu k 31.12. 2021 - všetky účty</b>		<b>883 590</b>	<b>868 580</b>	<b>0</b>	<b>883 337</b>	<b>53 851</b>	<b>63 007</b>

## Presuny realizované na krytie výplat dôchodkových dávok v roku 2021 vo výške 2 111 mil. eur

v tom :

v tis. eur

Rok 2021	z RFS	zo ZFPvN	zo ZFÚP	zo ZFGP	zo ZFIP	do ZFSP
1. štvrťrok	290 000				100 000	390 000
2. štvrťrok	150 000	40 000	20 000		190 000	400 000
3. štvrťrok	403 000	85 000	75 000	22 000	190 000	775 000
4. štvrťrok	220 000	40 000	61 100	5 000	220 000	546 100
<b>Spolu k 31.12. 2021</b>	<b>1 063 000</b>	<b>165 000</b>	<b>156 100</b>	<b>27 000</b>	<b>700 000</b>	<b>2 111 100</b>

## Presuny realizované na krytie výplat nemocenských dávok v roku 2021 vo výške 362 mil. eur

v tom :

v tis. eur

Rok 2021	z RFS	zo ZFGP	zo ZFPvN	do ZFNP
1. štvrťrok	100 000			100 000
2. štvrťrok	115 000			115 000
3. štvrťrok	40 000			40 000
4. štvrťrok	50 000	9 700	47 400	107 100
<b>Spolu k 31.12. 2021</b>	<b>305 000</b>	<b>9 700</b>	<b>47 400</b>	<b>362 100</b>

## Poukázané finančné prostriedky zo štátneho rozpočtu SR

v tom:

v tis. eur

Rok 2021	do ZFSP
1. štvrťrok	300 000
2. štvrťrok	300 000
4. štvrťrok	240 000
<b>Spolu k 31.12. 2021</b>	<b>840 000</b>

## Mesačný vývoj použitia správneho fondu celkom za rok 2020 a 2021

v eur

Ukazovateľ	ROK 2020												
	Upravený rozpis rozpočtu	SKUTOČNOSŤ											
		Január	Február	Marec	Apríl	Máj	Jún	Júl	August	September	Október	November	December
a	1	2	3	4	5	6	7	8	9	10	11	12	13
Správny fond celkom	<b>199 497 750</b>	12 427 486	13 053 685	14 616 298	13 224 149	16 809 246	18 902 658	15 666 053	13 403 661	14 221 775	13 529 509	21 208 123	29 742 088

v eur

Ukazovateľ	ROK 2021												
	Upravený rozpis rozpočtu	SKUTOČNOSŤ											
		Január	Február	Marec	Apríl	Máj	Jún	Júl	August	September	Október	November	December
a	1	2	3	4	5	6	7	8	9	10	11	12	13
Správny fond celkom	<b>200 000 000</b>	12 877 075	12 575 437	14 860 505	10 522 278	12 586 337	17 376 875	13 008 393	12 830 026	13 086 244	13 174 642	23 486 427	36 698 065

## Časový vývoj použitia správneho fondu v jednotlivých mesiacoch v roku 2020 a 2021

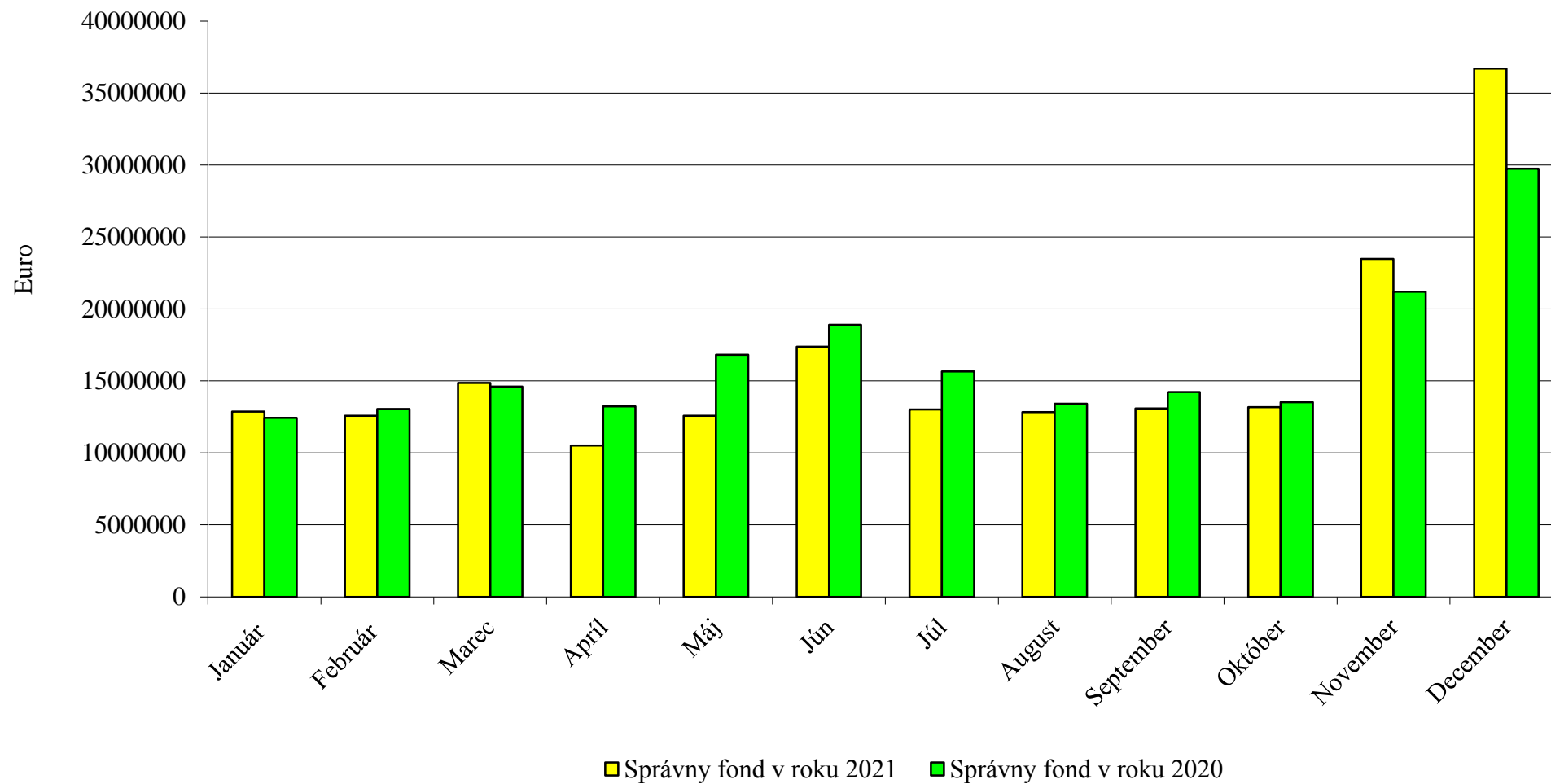

## Vyhodnotenie plnenia upraveného rozpisu rozpočtu správneho fondu Sociálnej poisťovne za rok 2021

v eur

	Spotrebované nákupy	Služby	Osobné náklady	Dane a poplatky	Ostatné náklady	Bežné výdavky	Kapitálové výdavky	Výdavkové finančné operácie	Správny fond SPOLU
<b>Organizačné zložky Sociálnej poisťovne</b>									
<b>Ústredie SP (132)</b>									
Rozpis rozpočtu na rok 2021	1 331 910	31 913 570	65 498 833	165 233	2 776 000	101 685 546	11 173 000	8 000	112 866 546
Rozpis rozpočtu na rok 2021 po úpravách	2 449 191	31 967 122	58 240 924	165 233	3 195 282	96 017 752	7 240 632	19 500	103 277 884
<b>Skutočnosť</b>	<b>2 211 688</b>	<b>30 257 475</b>	<b>58 097 402</b>	<b>149 065</b>	<b>3 140 690</b>	<b>93 856 320</b>	<b>3 476 165</b>	<b>18 040</b>	<b>97 350 525</b>
<b>% Plnenia z URR</b>	90,30	94,65	99,75	90,22	98,29	97,75	48,01	92,51	94,26
<b>Polyfunkčný objekt Nevädzová (134)</b>									
Rozpis rozpočtu na rok 2021	107 500	27 592				135 092			135 092
Rozpis rozpočtu na rok 2021 po úpravách	129 000	6 092				135 092			135 092
<b>Skutočnosť</b>	<b>105 218</b>	<b>3 785</b>				<b>109 003</b>			<b>109 003</b>
<b>% Plnenia z URR</b>	81,56	62,13				80,69			80,69
<b>DaRZ Staré Hory(136)</b>									
Rozpis rozpočtu na rok 2021	75 122	31 518	1 050	400		108 090			108 090
Rozpis rozpočtu na rok 2021 po úpravách	75 122	31 568	1 050	400		108 140			108 140
<b>Skutočnosť</b>	<b>50 092</b>	<b>8 264</b>	<b>398</b>	<b>379</b>		<b>59 133</b>			<b>59 133</b>
<b>% Plnenia z URR</b>	66,68	26,18	37,90	94,75		54,68			54,68
<b>DaRZ Pavčina Lehota (137)</b>									
Rozpis rozpočtu na rok 2021	35 585	16 154	475	228		52 442			52 442
Rozpis rozpočtu na rok 2021 po úpravách	36 185	15 504	475	228		52 392			52 392
<b>Skutočnosť</b>	<b>25 312</b>	<b>9 329</b>	<b>445</b>	<b>216</b>		<b>35 302</b>			<b>35 302</b>
<b>% Plnenia z URR</b>	69,95	60,17	93,68	94,74		67,38			67,38
<b>Dozorná rada (133)</b>									
Rozpis rozpočtu na rok 2021		2 000	175 760			177 760			177 760
Rozpis rozpočtu na rok 2021 po úpravách		2 000	193 170			195 170			195 170
<b>Skutočnosť</b>		<b>1 967</b>	<b>188 360</b>			<b>190 327</b>			<b>190 327</b>
<b>% Plnenia z URR</b>		98,35	97,51			97,52			97,52
<b>ÚSTREDIE SPOLU</b>									
Rozpis rozpočtu na rok 2021	1 550 117	31 990 834	65 676 118	165 861	2 776 000	102 158 930	11 173 000	8 000	113 339 930
Rozpis rozpočtu na rok 2021 po úpravách	2 689 498	32 022 286	58 435 619	165 861	3 195 282	96 508 546	7 240 632	19 500	103 768 678
<b>Skutočnosť</b>	<b>2 392 310</b>	<b>30 280 820</b>	<b>58 286 605</b>	<b>149 660</b>	<b>3 140 690</b>	<b>94 250 085</b>	<b>3 476 165</b>	<b>18 040</b>	<b>97 744 290</b>
<b>% Plnenia z URR</b>	88,95	94,56	99,74	90,23	98,29	97,66	48,01	92,51	94,19
<b>Pobočky SP (132)</b>									
Rozpis rozpočtu na rok 2021	2 720 875	9 124 784	74 416 805	235 343	162 263	86 660 070			86 660 070
Rozpis rozpočtu na rok 2021 po úpravách	2 912 833	10 237 765	82 644 622	222 249	213 832	96 231 301		21	96 231 322
<b>Skutočnosť</b>	<b>2 700 077</b>	<b>9 759 267</b>	<b>82 495 489</b>	<b>192 142</b>	<b>191 036</b>	<b>95 338 011</b>		<b>3</b>	<b>95 338 014</b>
<b>% Plnenia z URR</b>	92,70	95,33	99,82	86,45	89,34	99,07		14,29	99,07
<b>SPRÁVNÝ FOND SPOLU</b>									
Rozpis rozpočtu na rok 2021	4 270 992	41 115 618	140 092 923	401 204	2 938 263	188 819 000	11 173 000	8 000	200 000 000
Rozpis rozpočtu na rok 2021 po úpravách	5 602 331	42 260 051	141 080 241	388 110	3 409 114	192 739 847	7 240 632	19 521	200 000 000
<b>Skutočnosť</b>	<b>5 092 387</b>	<b>40 040 087</b>	<b>140 782 094</b>	<b>341 802</b>	<b>3 331 726</b>	<b>189 588 096</b>	<b>3 476 165</b>	<b>18 043</b>	<b>193 082 304</b>
<b>% Plnenia z URR</b>	90,90	94,75	99,79	88,07	97,73	98,36	48,01	92,43	96,54

**Vyhodnotenie plnenia upraveného rozpisu rozpočtu výdavkov (nákladov) správneho fondu Sociálnej poisťovne  
za rok 2021 v štruktúre funkčnej a ekonomickej klasifikácie**

v eur

Funkčná klasifikácia	Ekonomická klasifikácia				Text	Rozpis rozpočtu na rok 2021	Rozpis rozpočtu na rok 2021 po úpravách	Skutočnosť za rok 2021	% plnenia (3 : 2)
	Hlavná kategória	Kategória	Položka	Podpo- ložka					
oddiel/skupina/ trieda/podtrieda	Kategória								
a	b	c	d	e	f	1	2	3	4
<b>10.9.0</b>	<b>600</b>				<b>Bežné výdavky</b>	<b>188 819 000</b>	<b>192 739 847</b>	<b>189 588 096</b>	<b>98,36</b>
10.9.0		610			Mzdy, platy, služobné príjmy a ostatné osobné vyrovnania	97 132 630	97 546 321	97 536 428	99,99
10.9.0			611		Tarifný plat, osobný plat, základný plat vrátane ich náhrad	82 554 895	76 573 387	76 571 542	100,00
10.9.0			612		Príplatky	1 407 538	1 404 589	1 402 696	99,87
10.9.0				612002	Ostatné príplatky okrem osobných príplatkov	1 407 538	1 404 589	1 402 696	99,87
10.9.0			613		Náhrada za pracovnú pohotovosť	81 300	71 129	71 086	99,94
10.9.0			614		Odmeny	13 088 897	19 497 216	19 491 104	99,97
10.9.0		620			Poistné a príspevok do poisťovní	37 396 000	36 982 309	36 963 344	99,95
10.9.0			621		Poistné do Všeobecnej zdravotnej poisťovne	7 349 940	6 719 931	6 715 754	99,94
10.9.0			623		Poistné do ostatných zdravotných poisťovní	2 376 357	2 968 732	2 966 829	99,94
10.9.0			625		Poistné do Sociálnej poisťovne	24 548 812	24 528 239	24 515 954	99,95
10.9.0				625001	Na nemocenské poistenie	1 361 695	1 378 453	1 377 348	99,92
10.9.0				625002	Na starobné poistenie	13 655 282	13 803 165	13 794 569	99,94
10.9.0				625003	Na úrazové poistenie	778 121	795 725	795 146	99,93
10.9.0				625004	Na invalidné poistenie	2 917 898	2 724 923	2 724 923	100,00
10.9.0				625005	Na poistenie v nezamestnanosti	972 647	897 583	897 583	100,00
10.9.0				625006	Na garančné poistenie	243 176	246 447	246 198	99,90
10.9.0				625007	Na poistenie do rezervného fondu	4 619 993	4 681 943	4 680 187	99,96
10.9.0			627		Príspevok do doplnkových dôchodkových poisťovní	3 120 891	2 765 407	2 764 807	99,98
10.9.0		630			Tovary a služby	52 890 370	56 560 168	53 514 203	94,61
10.9.0			631		Cestovné náhrady	115 729	64 265	47 785	74,36
10.9.0				631001	Tuzemské pracovné cesty	95 656	61 632	47 318	76,78
10.9.0				631002	Zahraničné pracovné cesty	20 040	2 600	467	17,96
10.9.0				631004	Cestovné náhrady vlastným zamestnancom	33	33	-	-
10.9.0			632		Energia, voda a komunikácie	14 620 741	15 714 491	15 392 539	97,95
10.9.0				632001	Energie	1 757 457	1 892 199	1 749 825	92,48
10.9.0				632002	Vodné, stočné	163 121	167 322	146 034	87,28
10.9.0				632003	Poštovné služby	9 572 773	10 346 310	10 215 575	98,74
10.9.0				632004	Komunikačná infraštruktúra	1 800 000	1 800 000	1 793 918	99,66
10.9.0				632005	Telekomunikačná technika	1 327 390	1 508 660	1 487 187	98,58
10.9.0			633		Material	2 376 649	3 775 601	3 388 284	89,74
10.9.0				633001	Interiérové vybavenie	262 671	427 433	405 732	94,92
10.9.0				633002	Výpočtová technika	50 266	617 055	475 523	77,06
10.9.0				633003	Telekomunikačná technika	10 125	374 938	374 489	99,88
10.9.0				633004	Prevádzkové stroje, prístroje, zariadenia, technika a náradie	23 045	27 592	13 412	48,61
10.9.0				633006	Všeobecný materiál	1 893 128	2 025 172	1 902 573	93,95
10.9.0				633009	Knihy, časopisy, noviny, učebnice, učebné pomôcky	11 047	13 088	10 529	80,45
10.9.0				633010	Pracovné odevy, obuv a pracovné pomôcky	105 471	114 712	62 762	54,71
10.9.0				633013	Softvér	1 000	151 000	126 196	83,57
10.9.0				633015	Palivá ako zdroj energie	1 356	1 371	394	28,74
10.9.0				633016	Reprezentačné	18 540	23 240	16 674	71,75
10.9.0			634		Dopravné	332 148	300 507	226 932	75,52
10.9.0				634001	Palivo, mazivá, oleje, špeciálne kvapaliny	148 475	109 602	85 034	77,58
10.9.0				634002	Servis, údržba, opravy a výdavky s tým spojené	85 920	72 756	54 034	74,27
10.9.0				634003	Poistenie	70 645	69 522	49 762	71,58
10.9.0				634004	Prepravné a nájom dopravných prostriedkov	20 960	43 235	33 444	77,35
10.9.0				634005	Karty, známky, poplatky	6 148	5 392	4 658	86,39
10.9.0			635		Rutinná a štandardná údržba	1 993 323	3 591 576	3 340 644	93,01
10.9.0				635001	Interiérového vybavenia	23 148	24 842	20 346	81,90
10.9.0				635002	Výpočtovej techniky	1 370 387	2 961 894	2 901 350	97,96
10.9.0				635004	Prevádzkových strojov, prístrojov, zariadení, techniky a náradia	240 516	237 716	188 039	79,10
10.9.0				635006	Budov, objektov alebo ich častí	359 272	367 124	230 909	62,90
10.9.0			636		Nájomné za nájom	2 565 277	2 506 863	2 501 333	99,78
10.9.0				636001	Nájomné budov, objektov alebo ich častí	2 546 109	2 487 380	2 485 173	99,91
10.9.0				636002	Nájomné prevádzkových strojov, prístrojov, zariadení, techniky a náradia	19 168	19 483	16 160	82,94
10.9.0			637		Služby	30 886 503	30 606 865	28 616 686	93,50
10.9.0				637001	Školenia, kurzy, semináre, porady, konferencie, sympóziá	24 975	27 672	22 483	81,25
10.9.0				637003	Propagácia, reklama a inzercia	12 103	17 124	15 467	90,32
10.9.0				637004	Všeobecné služby	2 111 939	2 146 997	1 819 574	84,75
10.9.0				637005	Špeciálne služby	4 462 535	2 147 968	1 154 813	53,76
10.9.0				637006	Náhrady	120 000	363 667	348 412	95,81
10.9.0				637007	Cestovné náhrady	2 481	481	-	-
10.9.0				637009	Náhrada mzdy a platu	-	33 489	33 488	100,00
10.9.0				637011	Štúdie, expertízy, posudky	48 234	90 514	82 961	91,66
10.9.0				637012	Poplatky a odvody	1 733 306	1 672 890	1 584 218	94,70
10.9.0				637014	Stravovanie	2 612 214	3 062 044	2 983 494	97,43
10.9.0				637015	Poistné	16 689	16 960	16 338	96,33
10.9.0				637016	Pridel do sociálneho fondu	1 274 623	1 286 440	1 228 829	95,52
10.9.0				637026	Odmeny a príspevky	130 780	145 780	142 056	97,45
10.9.0				637027	Odmeny zamestnancom mimopracovného pomeru	169 862	309 315	292 876	94,69
10.9.0				637029	Manká a škody	-	7 360	7 321	99,47
10.9.0				637031	Pokuty a penále	-	13 802	7 292	52,83
10.9.0				637034	Zdravotníckym zariadeniam	1 222 000	1 522 000	1 519 063	99,81
10.9.0				637035	Dane	158 074	216 362	212 581	98,25
10.9.0				637040	Služby v oblasti informačno - komunikačných technológií	16 786 688	17 526 000	17 145 420	97,83

Funkčná klasifikácia	Ekonomická klasifikácia				Text	Rozpis rozpočtu na rok 2021	Rozpis rozpočtu na rok 2021 po úpravách	Skutočnosť za rok 2021	% plnenia (3 : 2)	
	Hlavná kategória	Kategória	Položka	Podpo-ložka						
oddiel/skupina/trieda/podtrieda	a	b	c	d	e	f	1	2	3	4
10.9.0			640		<b>Bežné transfery</b>	<b>1 400 000</b>	<b>1 651 049</b>	<b>1 574 121</b>	<b>95,34</b>	
10.9.0			642		<i>Transfery jednotlivcom a neziskovým právnickým osobám</i>	<i>1 390 000</i>	<i>1 641 049</i>	<i>1 564 421</i>	<i>95,33</i>	
10.9.0				642012	Na odstupné	-	117 308	117 285	99,98	
10.9.0				642013	Na odchodné	519 000	741 716	741 172	99,93	
10.9.0				642014	Jednotlivcovi	48 146	47 691	42 606	89,34	
10.9.0				642015	Na nemocenské dávky	822 854	734 334	663 358	90,33	
10.9.0			649		<i>Transfery do zahraničia</i>	<i>10 000</i>	<i>10 000</i>	<i>9 700</i>	<i>97,00</i>	
10.9.0				649003	Medzinárodnej organizácii	10 000	10 000	9 700	97,00	
10.9.0	700				<b>Kapitálové výdavky</b>	<b>11 173 000</b>	<b>7 240 632</b>	<b>3 476 165</b>	<b>48,01</b>	
10.9.0		710			<b>Obstarávanie kapitálových aktív</b>	<b>11 173 000</b>	<b>7 240 632</b>	<b>3 476 165</b>	<b>48,01</b>	
10.9.0			711		<i>Nákup pozemkov a nehmotných aktív</i>	<i>1 807 836</i>	<i>1 374 110</i>	<i>950 913</i>	<i>69,20</i>	
10.9.0				711001	Pozemkov	38 000	38 800	5 629	14,51	
10.9.0				711003	Softvéru	1 769 836	1 335 310	945 284	70,79	
10.9.0			712		<i>Nákup budov, objektov alebo ich častí</i>	-	-	-	-	
10.9.0				712001	Budov, objektov alebo ich častí	-	-	-	-	
10.9.0			713		<i>Nákup strojov, prístrojov, zariadení, techniky a náradia</i>	<i>6 785 164</i>	<i>3 675 424</i>	<i>1 878 904</i>	<i>51,12</i>	
10.9.0				713001	Interiérového vybavenia	1 150 000	729 471	27 360	3,75	
10.9.0				713002	Výpočtovej techniky	4 946 365	2 544 397	1 800 088	70,75	
10.9.0				713003	Telekomunikačnej techniky	256 799	-	-	-	
10.9.0				713004	Prevádzkových strojov, prístrojov, zariadení, techniky a náradia	-	36 800	32 776	89,07	
10.9.0				713005	Špeciálnych strojov, prístrojov, zariadení, techniky, náradia a materiálu	432 000	364 756	18 680	5,12	
10.9.0			714		<i>Nákup dopravných prostriedkov všetkých druhov</i>	<i>200 000</i>	<i>214 600</i>	<i>214 600</i>	<i>100,00</i>	
10.9.0				714001	Osobných automobilov	200 000	214 600	214 600	100,00	
10.9.0			716		<i>Prípravná a projektová dokumentácia</i>	<i>420 404</i>	<i>446 854</i>	<i>32 118</i>	<i>7,19</i>	
10.9.0			717		<i>Realizácia stavieb a ich technické zhodnotenie</i>	<i>1 959 596</i>	<i>1 529 644</i>	<i>399 630</i>	<i>26,13</i>	
10.9.0				717002	Rekonštrukcia a modernizácia	1 869 396	1 411 244	327 585	23,21	
10.9.0				717003	Pristavby, nadstavby, stavebné úpravy	90 200	118 400	72 045	60,85	
10.9.0	800				<b>Výdavky z transakcií s finančnými aktívami a finančnými pasívami</b>	<b>8 000</b>	<b>19 521</b>	<b>18 043</b>	<b>92,43</b>	
10.9.0			819		<i>Iné výdavkové finančné operácie</i>	<i>8 000</i>	<i>19 521</i>	<i>18 043</i>	<i>92,43</i>	
				819003	Kurzové rozdiely	8 000	19 521	18 043	92,43	
X	X	X	X	X	<b>Celkom správny fond</b>	<b>200 000 000</b>	<b>200 000 000</b>	<b>193 082 304</b>	<b>96,54</b>	



## Vyhodnotenie plnenia upraveného rozpisu rozpočtu bežných výdavkov (nákladov) a výdavkových finančných operácií správneho fondu

## Sociálne poisťovne za rok 2021 v štruktúre funkčnej a ekonomickej klasifikácie

v eur

Funkčná klasifikácia oddiel/skupina/ trieda/podtrieda	Ekonomická klasifikácia				Text	Rozpis rozpočtu na rok 2021	Rozpis rozpočtu na rok 2021 po úpravách	Skutočnosť za rok 2021	% plnenia (3 : 2)
	Hlavná kategória	Kategória	Položka	Podpo- ložka					
	a	b	c	d					
<b>10.9.0</b>	<b>600</b>				<b>Bežné výdavky</b>	<b>188 819 000</b>	<b>192 739 847</b>	<b>189 588 096</b>	<b>98,36</b>
<b>10.9.0</b>		<b>610</b>			<b>Mzdy, platy, služobné príjmy a ostatné osobné vyrovnania</b>	<b>97 132 630</b>	<b>97 546 321</b>	<b>97 536 428</b>	<b>99,99</b>
10.9.0			611		Tarifný plat, osobný plat, základný plat vrátane ich náhrad	82 554 895	76 573 387	76 571 542	100,00
10.9.0			612		Príplatky	1 407 538	1 404 589	1 402 696	99,87
10.9.0				612002	Ostatné príplatky okrem osobných príplatkov	1 407 538	1 404 589	1 402 696	99,87
10.9.0			613		Náhrada za pracovnú pohotovosť	81 300	71 129	71 086	99,94
10.9.0			614		Odmeny	13 088 897	19 497 216	19 491 104	99,97
<b>10.9.0</b>		<b>620</b>			<b>Poistné a príspevok do poisťovní</b>	<b>37 396 000</b>	<b>36 982 309</b>	<b>36 963 344</b>	<b>99,95</b>
10.9.0			621		Poistné do Všeobecnej zdravotnej poisťovne	7 349 940	6 719 931	6 715 754	99,94
10.9.0			623		Poistné do ostatných zdravotných poisťovní	2 376 357	2 968 732	2 966 829	99,94
10.9.0			625		Poistné do Sociálnej poisťovne	24 548 812	24 528 239	24 515 954	99,95
10.9.0				625001	Na nemocenské poistenie	1 361 695	1 378 453	1 377 348	99,92
10.9.0				625002	Na starobné poistenie	13 655 282	13 803 165	13 794 569	99,94
10.9.0				625003	Na úrazové poistenie	778 121	795 725	794 936	99,90
10.9.0				625004	Na invalidné poistenie	2 917 898	2 724 923	2 725 133	100,01
10.9.0				625005	Na poistenie v nezamestnanosti	972 647	897 583	898 282	100,08
10.9.0				625006	Na garančné poistenie	243 176	246 447	246 198	99,90
10.9.0				625007	Na poistenie do rezervného fondu	4 619 993	4 681 943	4 679 488	99,95
10.9.0			627		Príspevok do doplnkových dôchodkových poisťovní	3 120 891	2 765 407	2 764 807	99,98
<b>10.9.0</b>		<b>630</b>			<b>Tovary a služby</b>	<b>52 890 370</b>	<b>56 560 168</b>	<b>53 514 203</b>	<b>94,61</b>
10.9.0			631		Cestovné náhrady	115 729	64 265	47 785	74,36
10.9.0				631001	Tuzemské pracovné cesty	95 656	61 632	47 318	76,78
10.9.0				631002	Zahraničné pracovné cesty	20 040	2 600	467	17,96
10.9.0				631004	Cestovné náhrady vlastným zamestnancom	33	33	-	-
10.9.0			632		Energia, voda a komunikácie	14 620 741	15 714 491	15 392 539	97,95
10.9.0				632001	Energie	1 757 457	1 892 199	1 749 825	92,48
10.9.0				632002	Vodné, stočné	163 121	167 322	146 034	87,28
10.9.0				632003	Poštovné služby	9 572 773	10 346 310	10 215 575	98,74
10.9.0				632004	Komunikačná infraštruktúra	1 800 000	1 800 000	1 793 918	99,66
10.9.0				632005	Telekomunikačná technika	1 327 390	1 508 660	1 487 187	98,58
10.9.0			633		Materiál	2 376 649	3 775 601	3 388 284	89,74
10.9.0				633001	Interiérové vybavenie	262 671	427 433	405 732	94,92
10.9.0				633002	Výpočtová technika	50 266	617 055	475 523	77,06
10.9.0				633003	Telekomunikačná technika	10 125	374 938	374 489	99,88
10.9.0				633004	Prevádzkové stroje, prístroje, zariadenia, technika a náradie	23 045	27 592	13 412	48,61
10.9.0				633006	Všeobecný materiál	1 893 128	2 025 172	1 902 573	93,95
10.9.0				633009	Knihy, časopisy, noviny, učebnice, učebné pomôcky	11 047	13 088	10 529	80,45
10.9.0				633010	Pracovné odevy, obuv a pracovné pomôcky	105 471	114 712	62 762	54,71
10.9.0				633013	Softvér	1 000	151 000	126 196	83,57
10.9.0				633015	Palivá ako zdroj energie	1 356	1 371	394	28,74
10.9.0				633016	Reprezentačné	18 540	23 240	16 674	71,75
10.9.0			634		Dopravné	332 148	300 507	226 932	75,52
10.9.0				634001	Palivo, mazivá, oleje, špeciálne kvapaliny	148 475	109 602	85 034	77,58
10.9.0				634002	Servis, údržba, opravy a výdavky s tým spojené	85 920	72 756	54 034	74,27
10.9.0				634003	Poistenie	70 645	69 522	49 762	71,58
10.9.0				634004	Prepravné a nájom dopravných prostriedkov	20 960	43 235	33 444	77,35
10.9.0				634005	Karty, známky, poplatky	6 148	5 392	4 658	86,39
10.9.0			635		Rutinná a štandardná údržba	1 993 323	3 591 576	3 340 644	93,01
10.9.0				635001	Interiérového vybavenia	23 148	24 842	20 346	81,90
10.9.0				635002	Výpočtovej techniky	1 370 387	2 961 894	2 901 350	97,96
10.9.0				635004	Prevádzkových strojov, prístrojov, zariadení, techniky a náradia	240 516	237 716	188 039	79,10
10.9.0				635006	Budov, objektov alebo ich častí	359 272	367 124	230 909	62,90
10.9.0			636		Nájomné za nájom	2 565 277	2 506 863	2 501 333	99,78
10.9.0				636001	Nájomné budov, objektov alebo ich častí	2 546 109	2 487 380	2 485 173	99,91
10.9.0				636002	Nájomné prevádzkových strojov, prístrojov, zariadení, techniky a náradia	19 168	19 483	16 160	82,94
10.9.0			637		Služby	30 886 503	30 606 865	28 616 686	93,50
10.9.0				637001	Školenia, kurzy, semináre, porady, konferencie, sympóziá	24 975	27 672	22 483	81,25
10.9.0				637003	Propagácia, reklama a inzercia	12 103	17 124	15 467	90,32
10.9.0				637004	Všeobecné služby	2 111 939	2 146 997	1 819 574	84,75
10.9.0				637005	Špeciálne služby	4 462 535	2 147 968	1 154 813	53,76
10.9.0				637006	Náhrady	120 000	363 667	348 412	95,81
10.9.0				637007	Cestovné náhrady	2 481	481	-	-
10.9.0				637009	Náhrada mzdy a platu	-	33 489	33 488	100,00
10.9.0				637011	Štúdie, expertízy, posudky	48 234	90 514	82 961	91,66
10.9.0				637012	Poplatky a odvody	1 733 306	1 672 890	1 584 218	94,70
10.9.0				637014	Stravovanie	2 612 214	3 062 044	2 983 494	97,43
10.9.0				637015	Poistné	16 689	16 960	16 338	96,33
10.9.0				637016	Prídel do sociálneho fondu	1 274 623	1 286 440	1 228 829	95,52
10.9.0				637026	Odmeny a príspevky	130 780	145 780	142 056	97,45
10.9.0				637027	Odmeny zamestnancov mimopracovného pomeru	169 862	309 315	292 876	94,69
10.9.0				637029	Manká a škody	-	7 360	7 321	99,47
10.9.0				637031	Pokuty a penále	-	13 802	7 292	52,83
10.9.0				637034	Zdravotníckym zariadeniam	1 222 000	1 522 000	1 519 063	99,81
10.9.0				637035	Dane	158 074	216 362	212 581	98,25
10.9.0				637040	Služby v oblasti informačno - komunikačných technológií	16 786 688	17 526 000	17 145 420	97,83

Funkčná klasifikácia oddiel/skupina/ trieda/podtrieda	Ekonomická klasifikácia				Text	Rozpis rozpočtu na rok 2021	Rozpis rozpočtu na rok 2021 po úpravách	Skutočnosť za rok 2021	% plnenia (3 : 2)
	Hlavná kategória	Kategória	Položka	Podpo- ložka					
a	b	c	d	e	f	1	2	3	4
<b>10.9.0</b>		<b>640</b>			<b>Bežné transfery</b>	<b>1 400 000</b>	<b>1 651 049</b>	<b>1 574 121</b>	<b>95,34</b>
<i>10.9.0</i>			<i>642</i>		<i>Transfery jednotlivcom a neziskovým právnickým osobám</i>	<i>1 390 000</i>	<i>1 641 049</i>	<i>1 564 421</i>	<i>95,33</i>
10.9.0			642012		Na odstupné	-	117 308	117 285	99,98
10.9.0			642013		Na odchodné	519 000	741 716	741 172	99,93
10.9.0			642014		Jednotlivcovi	48 146	47 691	42 606	89,34
10.9.0			642015		Na nemocenské dávky	822 854	734 334	663 358	90,33
<i>10.9.0</i>			<i>649</i>		<i>Transfery do zahraničia</i>	<i>10 000</i>	<i>10 000</i>	<i>9 700</i>	<i>97,00</i>
10.9.0			649003		Medzinárodnej organizácii	10 000	10 000	9 700	97,00
<b>10.9.0</b>	<b>800</b>				<b>Výdavky z transakcií s finančnými aktívami a finančnými pasívami</b>	<b>8 000</b>	<b>19 521</b>	<b>18 043</b>	<b>92,43</b>
			<i>819</i>		<i>Iné výdavkové finančné operácie</i>	<i>8 000</i>	<i>19 521</i>	<i>18 043</i>	<i>92,43</i>
			819003		Kurzové rozdiely	8 000	19 521	18 043	92,43
<b>X</b>	<b>X</b>	<b>X</b>	<b>X</b>	<b>X</b>	<b>Celkom správny fond (600 + 800 )</b>	<b>188 827 000</b>	<b>192 759 368</b>	<b>189 606 139</b>	<b>98,36</b>

**Vyhodnotenie plnenia upraveného rozpočtu kapitálových výdavkov (nákladov) správneho fondu Sociálnej poisťovne  
za rok 2021 v štruktúre funkčnej a ekonomickej klasifikácie**

v eur

Funkčná klasifikácia oddiel/skupina/ trieda/podtrieda	Ekonomická klasifikácia				Text	Rozpis rozpočtu na rok 2021	Rozpis rozpočtu na rok 2021 po úpravách	Skutočnosť za rok 2021	% plnenia (3 : 2)
	Hlavná kategória	Kategória	Položka	Podpo- ložka					
a	b	c	d	e	f	1	2	3	4
<b>10.9.0</b>	<b>700</b>				<b>Kapitálové výdavky</b>	<b>11 173 000</b>	<b>7 240 632</b>	<b>3 476 165</b>	<b>48,01</b>
<b>10.9.0</b>		<b>710</b>			<b>Obstarávanie kapitálových aktív</b>	<b>11 173 000</b>	<b>7 240 632</b>	<b>3 476 165</b>	<b>48,01</b>
<b>10.9.0</b>			<b>711</b>		<b>Nákup pozemkov a nehmotných aktív</b>	<b>1 807 836</b>	<b>1 374 110</b>	<b>950 913</b>	<b>69,20</b>
10.9.0				711001	Pozemkov	38 000	38 800	5 629	14,51
10.9.0				711003	Softvéru	1 769 836	1 335 310	945 284	70,79
<b>10.9.0</b>			<b>712</b>		<b>Nákup budov, objektov alebo ich častí</b>	-	-	-	-
10.9.0				712001	Budov, objekov alebo ich častí	-	-	-	-
<b>10.9.0</b>			<b>713</b>		<b>Nákup strojov, prístrojov, zariadení, techniky a náradia</b>	<b>6 785 164</b>	<b>3 675 424</b>	<b>1 878 904</b>	<b>51,12</b>
10.9.0				713001	Interiérového vybavenia	1 150 000	729 471	27 360	3,75
10.9.0				713002	Výpočtovej techniky	4 946 365	2 544 397	1 800 088	70,75
10.9.0				713003	Telekomunikačnej techniky	256 799	-	-	-
10.9.0				713004	Prevádzkových strojov, prístrojov, zariadení, techniky a náradia	-	36 800	32 776	89,07
10.9.0				713005	Špeciálnych strojov, prístrojov, zariadení, techniky, náradia a materiálu	432 000	364 756	18 680	5,12
<b>10.9.0</b>			<b>714</b>		<b>Nákup dopravných prostriedkov všetkých druhov</b>	<b>200 000</b>	<b>214 600</b>	<b>214 600</b>	<b>100,00</b>
10.9.0				714001	Osobných automobilov	200 000	214 600	214 600	100,00
<b>10.9.0</b>			<b>716</b>		<b>Prípravná a projektová dokumentácia</b>	<b>420 404</b>	<b>446 854</b>	<b>32 118</b>	<b>7,19</b>
<b>10.9.0</b>			<b>717</b>		<b>Realizácia stavieb a ich technické zhodnotenie</b>	<b>1 959 596</b>	<b>1 529 644</b>	<b>399 630</b>	<b>26,13</b>
10.9.0				717002	Rekonštrukcia a modernizácia	1 869 396	1 411 244	327 585	23,21
10.9.0				717003	Prístavby, nadstavby, stavebné úpravy	90 200	118 400	72 045	60,85

Vyhodnotenie plnenia upraveného rozpisu rozpočtu bežných výdavkov (nákladov) a výdavkových finančných operácií správneho fondu  
 Sociálnej poisťovne, ústredie za rok 2021 v štruktúre funkčnej a ekonomickej klasifikácie

v eur

Funkčná klasifikácia	Ekonomická klasifikácia				Text	Rozpis rozpočtu na rok 2021	Rozpis rozpočtu na rok 2021 po úpravách	Skutočnosť za rok 2021	% plnenia (3 : 2)	
	Hlavná kategória	Kategória	Položka	Podpo- ložka						
oddiel/skupina/ trieda/podtrieda	a	b	c	d	e	f	1	2	3	4
10.9.0	600				Bežné výdavky	102 158 930	96 508 546	94 250 085	97,66	
10.9.0		610			Mzdy, platy, služobné príjmy a ostatné osobné vyrovnania	45 606 109	40 720 212	40 710 471	99,98	
10.9.0			611		Tarifný plat, osobný plat, základný plat vrátane ich náhrad	34 355 521	29 800 672	29 798 789	99,99	
10.9.0			612		Príplatky	528 846	611 388	609 598	99,71	
10.9.0				612002	Ostatné príplatky okrem osobných príplatkov	528 846	611 388	609 598	99,71	
10.9.0			613		Náhrada za pracovnú pohotovosť	15 000	12 758	12 757	99,99	
10.9.0			614		Odmeny	10 706 742	10 295 394	10 289 327 <sup>*)</sup>	99,94	
10.9.0		620			Poistné a príspevok do poisťovni	17 582 333	15 383 393	15 364 612	99,88	
10.9.0		630			Tovary a služby	38 070 488	39 823 295	37 595 126	94,40	
10.9.0			631		Cestovné náhrady	45 000	27 500	23 524	85,54	
10.9.0				631001	Tuzemské pracovné cesty	25 000	25 000	23 077	92,31	
10.9.0				631002	Zahraničné pracovné cesty	20 000	2 500	447	17,88	
10.9.0			632		Energia, voda a komunikácie	8 813 400	9 460 700	9 313 125	98,44	
10.9.0				632001	Energie	571 000	644 500	571 384	88,66	
10.9.0				632002	Vodné, stočné	35 400	41 700	33 327	79,92	
10.9.0				632003	Poštovné služby	5 907 000	6 315 000	6 255 114	99,05	
10.9.0				632004	Komunikačná infraštruktúra	1 800 000	1 800 000	1 793 918	99,66	
10.9.0				632005	Telekomunikačné služby	500 000	659 500	659 382	99,98	
10.9.0			633		Materiál	990 942	2 208 223	1 939 199	87,82	
10.9.0				633001	Interiérové vybavenie	118 962	263 762	248 017	94,03	
10.9.0				633002	Výpočtová technika	50 000	616 500	475 056	77,06	
10.9.0				633003	Telekomunikačná technika	10 000	374 847	374 489	99,90	
10.9.0				633004	Prevádzkové stroje, prístroje, zariadenia, technika a náradie	17 140	17 540	8 556	48,78	
10.9.0				633006	Všeobecný materiál	699 215	687 349	657 954	95,72	
10.9.0				633009	Knihy, časopisy, noviny, učebnice, učebné pomôcky	9 700	11 700	9 817	83,91	
10.9.0				633010	Pracovné odevy, obuv a pracovné pomôcky	72 125	68 025	26 980	39,66	
10.9.0				633013	Softvér	1 000	151 000	126 196	83,57	
10.9.0				633015	Palivá ako zdroj energie	500	500	65	13,00	
10.9.0				633016	Reprezentačné	12 300	17 000	12 069	70,99	
10.9.0			634		Dopravné	104 450	113 150	83 450	73,75	
10.9.0				634001	Palivo, mazivá, oleje, špeciálne kvapaliny	38 700	31 400	25 574	81,45	
10.9.0				634002	Servis, údržba, opravy a výdavky s tým spojené	27 700	20 700	12 352	59,67	
10.9.0				634003	Poistenie	17 000	17 000	11 462	67,42	
10.9.0				634004	Prepravné a nájom dopravných prostriedkov	20 000	43 000	33 212	77,24	
10.9.0				634005	Karty, známky, poplatky	1 050	1 050	850	80,95	
10.9.0			635		Rutinná a štandardná údržba	1 463 000	2 884 900	2 842 704	98,54	
10.9.0				635001	Interiérového vybavenia	16 500	17 600	15 097	85,78	
10.9.0				635002	Výpočtovej techniky	1 200 000	2 755 000	2 754 976	100,00	
10.9.0				635004	Prevádzkových strojov, prístrojov, zariadení, techniky a náradia	104 900	68 800	48 137	69,97	
10.9.0				635006	Budov, objektov alebo ich častí	141 600	43 500	24 494	56,31	
10.9.0			636		Nájomné za nájom	599 088	584 088	577 764	98,92	
10.9.0				636001	Nájomné budov, objektov alebo ich častí	595 088	580 088	574 820	99,09	
10.9.0				636002	Nájomné prevádzkových strojov, prístrojov, zariadení, techniky a náradia	4 000	4 000	2 944	73,60	
10.9.0			637		Služby	26 054 608	24 544 734	22 815 360	92,95	
10.9.0				637001	Školenia, kurzy, semináre, porady, konferencie, sympóziá	20 000	20 000	16 545	82,73	
10.9.0				637003	Propagácia, reklama a inzercia	10 800	15 900	15 395	96,82	
10.9.0				637004	Všeobecné služby	835 851	851 251	631 021	74,13	
10.9.0				637005	Špeciálne služby	3 894 849	969 600	4 275	0,44	
10.9.0				637006	Náhrady	120 000	123 792	108 558	87,69	
10.9.0				637007	Cestovné náhrady	460	460	-	-	
10.9.0				637009	Náhrada mzdy a platu	-	33 489	33 488	100,00	
10.9.0				637011	Štúdie, expertízy, posudky	30 000	64 000	63 559	99,31	
10.9.0				637012	Poplatky a odvody	1 498 000	1 498 000	1 442 259	96,28	
10.9.0				637014	Stravovanie	806 000	956 000	926 001	96,86	
10.9.0				637015	Poistné	5 400	5 400	5 393	99,87	
10.9.0				637016	Pridel do sociálneho fondu	518 151	518 151	479 171	92,48	
10.9.0				637026	Odmeny a príspevky	130 780	145 780	142 056	97,45	
10.9.0				637027	Odmeny zamestnancov mimopracovného pomeru	105 000	218 500	214 360	98,11	
10.9.0				637029	Manká a škody	-	171	170	99,42	
10.9.0				637031	Pokuty a penále	-	5 611	886	-	
10.9.0				637034	Zdravotníckym zariadeniam	1 222 000	1 522 000	1 519 063	99,81	
10.9.0				637035	Dane	70 629	70 629	69 512	98,42	
10.9.0				637040	Služby v oblasti informačno-komunikačných technológií	16 786 688	17 526 000	17 145 420	97,83	
10.9.0		640			Bežné transfery	900 000	581 646	579 876	99,70	
10.9.0			642		Transfery jednotlivcom a neziskovým právnickým osobám	890 000	571 646	570 176	99,74	
10.9.0				642012	Na odstupné	-	43 184	43 171	99,97	
10.9.0				642013	Na odchodné	519 000	227 820	227 339	99,79	
10.9.0				642014	Jednotlivcovi	39 000	39 000	38 051	97,57	
10.9.0				642015	Na nemocenské dávky	332 000	261 642	261 615	99,99	
10.9.0			649		Transfery do zahraničia	10 000	10 000	9 700	97,00	
10.9.0				649003	Medzinárodnej organizácii	10 000	10 000	9 700	97,00	
10.9.0	800				Výdavky z transakcií s finančnými aktívami a finančnými pasívami	8 000	19 500	18 040	92,51	
10.9.0			819		Iné výdavkové finančné operácie	8 000	19 500	18 040	92,51	
10.9.0				819003	Kurzové rozdiely	8 000	19 500	18 040	92,51	
X	X	X	X	X	Celkom správny fond (600 + 800)	102 166 930	96 528 046	94 268 125	97,66	

\*) vo finančnej položke 614 odmeny sú v stĺpci skutočnosť' začítavané aj výdavky budúcich období pre celú Sociálnu poisťovňu

**Evidencia úpravy rozpisu rozpočtu v Sociálnej poisťovni ústredie  
za rok 2021**

Poradové číslo	Dátum	Fond	Protokolárne číslo	Druh operácie	Druh rozpočtu	Finančné stredisko	Finanč.položka	Program rozpočtu	Suma
79	26.2.2021	132	BA--0498786/2021	Prijatie	Rozpočtové opatrenie správneho fondu, ústredie	020	611000.52110000	ZZZ	90 552
				Prijatie		020	625002.52442000	ZZZ	34 410
		<b>132</b>				<b>020</b>			<b>124 962</b>
		132		Prijatie		060	611000.52110000	ZZZ	2 640
				Prijatie		060	625002.52442000	ZZZ	1 004
		<b>132</b>				<b>060</b>			<b>3 644</b>
		132		Prijatie		300	611000.52110000	ZZZ	51 870
				Prijatie		300	625002.52442000	ZZZ	19 711
		<b>132</b>				<b>300</b>			<b>71 581</b>
		132		Prijatie		31	611000.52110000	ZZZ	- 145 062
	Prijatie	31	625002.52442000	ZZZ	- 55 125				
<b>132</b>		<b>31</b>			<b>- 200 187</b>				
1.									-
85	26.2.2021	132	BA--0308598/2021	Prijatie	Rozpočtové opatrenie správneho fondu, ústredie	31	637004.51828000	ZZZ	- 2 700
				Prijatie		31	633016.51330000	ZZZ	2 700
		<b>132</b>							-
2.									-
107	17.3.2021	132	Ba--0445117/2021	Prijatie	Rozpočtové opatrenie správneho fondu, ústredie	20	642012.52740000	ZZZ	4 354
				Prijatie		20	642013.52750000	ZZZ	6 390
		132		Prijatie		20	642013.52820000	ZZZ	12 780
				Prijatie		20	637005.51831000	ZZZ	110 736
		132		Prijatie		20	637006.52780000	ZZZ	404
		<b>132</b>				<b>20</b>			<b>134 664</b>
		132		Prijatie		40	642013.52750000	ZZZ	1 132
				Prijatie		40	642013.52820000	ZZZ	2 264
		132		Prijatie		40	637005.51831000	ZZZ	6 393
				Odoslanie		40	637012.54911000	ZZZ	- 20
		132		Prijatie		40	819003.54510000	ZZZ	20
		<b>132</b>				<b>40</b>			<b>9 789</b>
		132		Prijatie		110	642012.52740000	ZZZ	5 305
				Prijatie		110	642012.52810000	ZZZ	2 122
		132		Prijatie		110	642013.52750000	ZZZ	1 061
				Prijatie		110	642013.52820000	ZZZ	2 122
		<b>132</b>				<b>110</b>			<b>10 610</b>
		132		Prijatie		120	642013.52750000	ZZZ	1 579
				Prijatie		120	642013.52820000	ZZZ	3 158
		<b>132</b>				<b>120</b>			<b>4 737</b>
		132		Prijatie		150	642013.52750000	ZZZ	1 310
				Prijatie		150	642013.52820000	ZZZ	2 620
		132		Prijatie		150	637005.51831000	ZZZ	3 595
		<b>132</b>				<b>150</b>			<b>7 525</b>
		132		Prijatie		160	637005.51831000	ZZZ	4 695
		<b>132</b>				<b>160</b>			<b>4 695</b>
		132		Prijatie		170	637005.51831000	ZZZ	9 009
				Prijatie		170	637006.52780000	ZZZ	228
		<b>132</b>				<b>170</b>			<b>9 237</b>
		132		Prijatie		200	642013.52750000	ZZZ	2 507
				Prijatie		200	642013.52820000	ZZZ	5 014
		<b>132</b>				<b>200</b>			<b>7 521</b>
		132		Prijatie		210	642013.52750000	ZZZ	2 841
	Prijatie	210	642013.52820000	ZZZ	5 681				
132	Prijatie	210	637005.51831000	ZZZ	2 931				
<b>132</b>		<b>210</b>			<b>11 453</b>				
132	Prijatie	240	642013.52750000	ZZZ	2 613				
	Prijatie	240	642013.52820000	ZZZ	5 226				
<b>132</b>		<b>240</b>			<b>7 839</b>				
132	Prijatie	260	642013.52750000	ZZZ	3 886				
	Prijatie	260	642013.52820000	ZZZ	7 772				
132	Prijatie	260	637005.51831000	ZZZ	6 601				
<b>132</b>		<b>260</b>			<b>18 259</b>				
132	Odoslanie	270	637005.51813000	ZZZ	- 3 273				

Poradové číslo	Dátum	Fond	Protokolárne číslo	Druh operácie	Druh rozpočtu	Finančné stredisko	Finanč.položka	Program rozpočtu	Suma
		132		Odoslanie		270	635004.51140000	ZZZ	727
		132		Prijatie		270	635002.51130000	ZZZ	4 000
		<b>132</b>				<b>270</b>			-
		132		Odoslanie		31	637005.51831000	ZZZ	154 842
		132		Odoslanie		31	642013.52750000	ZZZ	34 174
		132		Odoslanie		31	642013.52820000	ZZZ	51 150
		132		Odoslanie		31	637006.52780000	ZZZ	1 088
		<b>132</b>				<b>31</b>			<b>241 254</b>
		132		Prijatie		340	637005.51831000	ZZZ	10 882
		132		Prijatie		340	637006.52780000	ZZZ	456
		<b>132</b>				<b>340</b>			<b>11 338</b>
		132		Prijatie		380	642013.52750000	ZZZ	1 196
		132		Prijatie		380	642013.52820000	ZZZ	2 391
		<b>132</b>				<b>380</b>			<b>3 587</b>
3.									
122	14.4.2021	132	BA--0843148/2021	Prijatie	Rozpočtové opatrenie	35	711001.04261210	P2102	800
		132		Prijatie	správneho fondu, ústredie	35	713004.04221230	P2115	14 000
		132		Odoslanie		35	713005.04221240	P2013	15 544
		132		Odoslanie		35	716000.04251200	P1009	700
		132		Odoslanie		35	716000.04251200	P1912	500
		132		Odoslanie		35	716000.04251200	P1901	900
		132		Prijatie		35	717002.04211220	P1505	99 900
		132		Odoslanie		35	717002.04211220	P1215	25 756
		132		Prijatie		35	717002.04211220	P2006	7 100
		132		Odoslanie		35	717002.04211220	P2007	200 000
		132		Prijatie		35	717002.04211220	P1025	3 000
		132		Odoslanie		35	717002.04211220	P2110	150 000
		132		Odoslanie		35	717002.04211220	P2114	110 000
		132		Prijatie		35	717002.04211220	P1216	18 600
		<b>132</b>				<b>35</b>			<b>360 000</b>
		132		Prijatie		43	637040.51815000	ZZZ	120 000
		132		Prijatie		43	637040.51822100	ZZZ	240 000
		<b>132</b>				<b>43</b>			<b>360 000</b>
4.									
123	23.4.2021	132	BA--0927282/2021	Odoslanie	Rozpočtové opatrenie	31	633016.51321000	ZZZ	500
		132		Prijatie	správneho fondu, ústredie	31	633016.51310000	ZZZ	500
		132		Odoslanie		31	642013.52750000	ZZZ	33 864
		132		Prijatie		31	642012.52740000	ZZZ	22 576
		132		Prijatie		31	642012.52810000	ZZZ	11 288
		<b>132</b>				<b>31</b>			-
5.									
124	26.4.2021	132	BA--0897203/2021	Prijatie	Rozpočtové opatrenie	80	611000.52110000	ZZZ	9 042
		132		Prijatie	správneho fondu, ústredie	80	625002.52442000	ZZZ	3 436
		<b>132</b>				<b>80</b>			<b>12 478</b>
		132		Prijatie		190	611000.52110000	ZZZ	3 264
		132		Prijatie		190	625002.52442000	ZZZ	1 241
		<b>132</b>				<b>190</b>			<b>4 505</b>
		132		Odoslanie		31	611000.52110000	ZZZ	38 146
		132		Odoslanie		31	625002.52442000	ZZZ	14 498
		<b>132</b>				<b>31</b>			<b>52 644</b>
		132		Prijatie		340	611000.52110000	ZZZ	17 232
		132		Prijatie		340	625002.52442000	ZZZ	6 549
		<b>132</b>				<b>340</b>			<b>23 781</b>
		132		Prijatie		370	611000.52110000	ZZZ	8 608
		132		Prijatie		370	625002.52442000	ZZZ	3 272
		<b>132</b>				<b>370</b>			<b>11 880</b>
		<b>132</b>							-
6.									
133	28.4.2021	132	Ba--0889388/2021	Prijatie	Rozpočtové opatrenie	40	637005.51831000	ZZZ	5 546
		132		Prijatie	správneho fondu, ústredie	40	637006.52780000	ZZZ	114
		<b>132</b>				<b>40</b>			<b>5 660</b>
		132		Prijatie		60	642013.52750000	ZZZ	2 587
		132		Prijatie		60	642013.52820000	ZZZ	5 174
		<b>132</b>				<b>60</b>			<b>7 761</b>
		132		Prijatie		80	642013.52750000	ZZZ	2 785
		132		Prijatie		80	642013.52820000	ZZZ	5 569
		132		Prijatie		80	637005.51831000	ZZZ	7 377

Poradové číslo	Dátum	Fond	Protokolárne číslo	Druh operácie	Druh rozpočtu	Finančné stredisko	Finanč.položka	Program rozpočtu	Suma
		132		Prijatie		80	637006.52780000	ZZZ	275
		<b>132</b>				<b>80</b>			<b>16 006</b>
		132		Prijatie		90	637005.51831000	ZZZ	8 007
		<b>132</b>				<b>90</b>			<b>8 007</b>
		132		Prijatie		110	637005.51831000	ZZZ	32 963
		<b>132</b>				<b>110</b>			<b>32 963</b>
		132		Prijatie		120	637005.51831000	ZZZ	9 855
		<b>132</b>				<b>120</b>			<b>9 855</b>
		132		Prijatie		130	642013.52750000	ZZZ	1 176
		132		Prijatie		130	642013.52820000	ZZZ	2 351
		132		Prijatie		130	637005.51831000	ZZZ	7 930
		<b>132</b>				<b>130</b>			<b>11 457</b>
		132		Prijatie		180	642013.52750000	ZZZ	1 985
		132		Prijatie		180	642013.52820000	ZZZ	3 969
		132		Prijatie		180	637005.51831000	ZZZ	3 695
		<b>132</b>				<b>180</b>			<b>9 649</b>
		132		Prijatie		230	637005.51831000	ZZZ	1 858
		<b>132</b>				<b>230</b>			<b>1 858</b>
		132		Odoslanie		240	637005.51813000	ZZZ	2 000
		132		Prijatie		240	642015.52770000	ZZZ	2 000
		<b>132</b>				<b>240</b>			<b>-</b>
		132		Prijatie		250	637005.51831000	ZZZ	6 316
		<b>132</b>				<b>250</b>			<b>6 316</b>
		132		Prijatie		260	642013.52750000	ZZZ	1 209
		132		Prijatie		260	642013.52820000	ZZZ	2 417
		132		Prijatie		260	637005.51831000	ZZZ	4 297
		<b>132</b>				<b>260</b>			<b>7 923</b>
		132		Prijatie		270	642013.52750000	ZZZ	1 450
		132		Prijatie		270	642013.52820000	ZZZ	2 899
		132		Prijatie		270	637005.51831000	ZZZ	5 881
		<b>132</b>				<b>270</b>			<b>10 230</b>
		132		Prijatie		280	642013.52750000	ZZZ	1 238
		132		Prijatie		280	642013.52820000	ZZZ	2 476
		<b>132</b>				<b>280</b>			<b>3 714</b>
		132		Prijatie		290	642013.52750000	ZZZ	3 239
		132		Prijatie		290	642013.52820000	ZZZ	6 478
		<b>132</b>				<b>290</b>			<b>9 717</b>
		132		Prijatie		300	642013.52750000	ZZZ	2 645
		132		Prijatie		300	642013.52820000	ZZZ	5 290
		132		Prijatie		300	637005.51831000	ZZZ	7 252
		<b>132</b>				<b>300</b>			<b>15 187</b>
		132		Odoslanie		31	637005.51831000	ZZZ	103 997
		132		Odoslanie		31	642013.52750000	ZZZ	19 513
		132		Odoslanie		31	642013.52820000	ZZZ	39 020
		132		Odoslanie		31	637006.52780000	ZZZ	389
		<b>132</b>				<b>31</b>			<b>162 919</b>
		132		Prijatie		390	642013.52750000	ZZZ	1 199
		132		Prijatie		390	642013.52820000	ZZZ	2 397
		132		Prijatie		390	637005.51831000	ZZZ	3 020
		<b>132</b>				<b>390</b>			<b>6 616</b>
7.									
174	27.5.2021	132	Ba--1093214/2021	Prijatie	Rozpočtové opatrenie	40	637005.51831000	ZZZ	4 997
		132		Prijatie	správneho fondu, ústredie	40	637006.52780000	ZZZ	124
		<b>132</b>				<b>40</b>			<b>5 121</b>
		132		Odoslanie		50	637005.51813000	ZZZ	5 160
		132		Odoslanie		50	633001.50142100	ZZZ	1 840
		132		Prijatie		50	633006.50111200	ZZZ	7 000
		<b>132</b>				<b>50</b>			<b>-</b>
		132		Prijatie		100	642013.52750000	ZZZ	1 567
		132		Prijatie		100	642013.52820000	ZZZ	3 133
		132		Prijatie		100	637005.51831000	ZZZ	13 597
		<b>132</b>				<b>100</b>			<b>18 297</b>
		132		Odoslanie		170	637005.51813000	ZZZ	8 500
		132		Prijatie		170	633006.50111200	ZZZ	8 500
		132		Prijatie		170	637005.51831000	ZZZ	14 088
		<b>132</b>				<b>170</b>			<b>14 088</b>
		132		Prijatie		180	642013.52750000	ZZZ	1 351
		132		Prijatie		180	642013.52820000	ZZZ	2 702

Poradové číslo	Dátum	Fond	Protokolárne číslo	Druh operácie	Druh rozpočtu	Finančné stredisko	Finanč.položka	Program rozpočtu	Suma
		<i>132</i>				<i>180</i>			<i>4 053</i>
		132		Prijatie		290	642013.52750000	ZZZ	1 001
		132		Prijatie		290	642013.52820000	ZZZ	2 002
		132		Prijatie		290	637005.51831000	ZZZ	18 518
		<i>132</i>				<i>290</i>			<i>21 521</i>
		132		Odoslanie		31	637005.51831000	ZZZ	- 53 008
		132		Odoslanie		31	642013.52750000	ZZZ	- 3 919
		132		Odoslanie		31	642013.52820000	ZZZ	- 7 837
		132		Odoslanie		31	637006.52780000	ZZZ	- 124
		<i>132</i>				<i>31</i>			<i>64 888</i>
		132		Prijatie		360	637005.51831000	ZZZ	1 808
		<i>132</i>				<i>360</i>			<i>1 808</i>
8.									-
181	31.5.2021	132	Ba--1094009/2021	Prijatie	Rozpočtové opatrenie správneho fondu, ústredie	110	637004.51828000	ZZZ	28 000
		<i>132</i>				<i>110</i>			<i>28 000</i>
		132	Ba--1094009/2021	Odoslanie		31	637005.51831000	ZZZ	- 28 000
		<i>132</i>				<i>31</i>			<i>28 000</i>
9.									-
209	8.6.2021	132	BA--1125451/2021	Prijatie	Rozpočtové opatrenie správneho fondu, ústredie	110	611000.52110000	ZZZ	8 258
		132		Prijatie		110	625002.52442000	ZZZ	3 139
		<i>132</i>				<i>110</i>			<i>11 397</i>
		132		Odoslanie		31	611000.52110000	ZZZ	- 14 708
		132		Odoslanie		31	625002.52442000	ZZZ	- 5 590
		<i>132</i>				<i>31</i>			<i>20 298</i>
		132		Prijatie		320	611000.52110000	ZZZ	6 450
		132		Prijatie		320	625002.52442000	ZZZ	2 451
10.		<i>132</i>				<i>320</i>			<i>8 901</i>
210	17.6.2021	132	BA--1131270/2021	Prijatie	Rozpočtové opatrenie správneho fondu, ústredie	20	611000.52110000	ZZZ	142 086
		132		Prijatie		20	614000.52140000	ZZZ	48 405
		132		Prijatie		20	625002.52442000	ZZZ	72 387
		<i>132</i>				<i>20</i>			<i>262 878</i>
		132		Prijatie		40	611000.52110000	ZZZ	37 996
		132		Prijatie		40	614000.52140000	ZZZ	12 306
		132		Prijatie		40	625002.52442000	ZZZ	19 115
		<i>132</i>				<i>40</i>			<i>69 417</i>
		132		Prijatie		50	611000.52110000	ZZZ	16 632
		132		Prijatie		50	614000.52140000	ZZZ	5 530
		132		Prijatie		50	625002.52442000	ZZZ	8 422
		<i>132</i>				<i>50</i>			<i>30 584</i>
		132		Prijatie		60	611000.52110000	ZZZ	19 691
		132		Prijatie		60	614000.52140000	ZZZ	6 657
		132		Prijatie		60	625002.52442000	ZZZ	10 013
		<i>132</i>				<i>60</i>			<i>36 361</i>
		132		Prijatie		70	611000.52110000	ZZZ	20 678
		132		Prijatie		70	614000.52140000	ZZZ	6 804
		132		Prijatie		70	625002.52442000	ZZZ	10 444
		<i>132</i>				<i>70</i>			<i>37 926</i>
		132		Prijatie		80	611000.52110000	ZZZ	29 232
		132		Prijatie		80	614000.52140000	ZZZ	9 597
		132		Prijatie		80	625002.52442000	ZZZ	14 756
		<i>132</i>				<i>80</i>			<i>53 585</i>
		132		Prijatie		90	611000.52110000	ZZZ	25 991
		132		Prijatie		90	614000.52140000	ZZZ	8 792
		132		Prijatie		90	625002.52442000	ZZZ	13 218
		<i>132</i>				<i>90</i>			<i>48 001</i>
		132		Prijatie		100	611000.52110000	ZZZ	23 149
		132		Prijatie		100	614000.52140000	ZZZ	7 616
		132		Prijatie		100	625002.52442000	ZZZ	11 691
		<i>132</i>				<i>100</i>			<i>42 456</i>
		132		Prijatie		110	611000.52110000	ZZZ	32 060
		132		Prijatie		110	614000.52140000	ZZZ	10 563
		132		Prijatie		110	625002.52442000	ZZZ	16 197
		<i>132</i>				<i>110</i>			<i>58 820</i>
		132		Prijatie		120	611000.52110000	ZZZ	15 687
		132		Prijatie		120	614000.52140000	ZZZ	5 187



Poradové číslo	Dátum	Fond	Protokolárne číslo	Druh operácie	Druh rozpočtu	Finančné stredisko	Finanč.položka	Program rozpočtu	Suma
		132		Prijatie		120	625002.52442000	ZZZ	7 933
		<b>132</b>				<b>120</b>			<b>28 807</b>
		132		Prijatie		130	611000.52110000	ZZZ	17 675
		132		Prijatie		130	614000.52140000	ZZZ	5 775
		132		Prijatie		130	625002.52442000	ZZZ	8 911
		<b>132</b>				<b>130</b>			<b>32 361</b>
		132		Prijatie		140	611000.52110000	ZZZ	18 165
		132		Prijatie		140	614000.52140000	ZZZ	5 922
		132		Prijatie		140	625002.52442000	ZZZ	9 154
		<b>132</b>				<b>140</b>			<b>33 241</b>
		132		Prijatie		150	611000.52110000	ZZZ	23 373
		132		Prijatie		150	614000.52140000	ZZZ	7 840
		132		Prijatie		150	625002.52442000	ZZZ	11 861
		<b>132</b>				<b>150</b>			<b>43 074</b>
		132		Prijatie		160	611000.52110000	ZZZ	31 157
		132		Prijatie		160	614000.52140000	ZZZ	10 346
		132		Prijatie		160	625002.52442000	ZZZ	15 772
		<b>132</b>				<b>160</b>			<b>57 275</b>
		132		Prijatie		170	611000.52110000	ZZZ	20 055
		132		Prijatie		170	614000.52140000	ZZZ	6 349
		132		Prijatie		170	625002.52442000	ZZZ	10 034
		<b>132</b>				<b>170</b>			<b>36 438</b>
		132		Prijatie		180	611000.52110000	ZZZ	17 969
		132		Prijatie		180	614000.52140000	ZZZ	5 999
		132		Prijatie		180	625002.52442000	ZZZ	9 108
		<b>132</b>				<b>180</b>			<b>33 076</b>
		132		Prijatie		190	611000.52110000	ZZZ	20 167
		132		Prijatie		190	614000.52140000	ZZZ	6 636
		132		Prijatie		190	625002.52442000	ZZZ	10 186
		<b>132</b>				<b>190</b>			<b>36 989</b>
		132		Prijatie		200	611000.52110000	ZZZ	17 829
		132		Prijatie		200	614000.52140000	ZZZ	5 957
		132		Prijatie		200	625002.52442000	ZZZ	9 039
		<b>132</b>				<b>200</b>			<b>32 825</b>
		132		Prijatie		210	611000.52110000	ZZZ	31 647
		132		Prijatie		210	614000.52140000	ZZZ	10 318
		132		Prijatie		210	625002.52442000	ZZZ	15 947
		<b>132</b>				<b>210</b>			<b>57 912</b>
		132		Prijatie		220	611000.52110000	ZZZ	13 027
		132		Prijatie		220	614000.52140000	ZZZ	4 431
		132		Prijatie		220	625002.52442000	ZZZ	6 635
		<b>132</b>				<b>220</b>			<b>24 093</b>
		132		Prijatie		230	611000.52110000	ZZZ	13 748
		132		Prijatie		230	614000.52140000	ZZZ	4 473
		132		Prijatie		230	625002.52442000	ZZZ	6 924
		<b>132</b>				<b>230</b>			<b>25 145</b>
		132		Prijatie		240	611000.52110000	ZZZ	7 812
		132		Prijatie		240	614000.52140000	ZZZ	2 576
		132		Prijatie		240	625002.52442000	ZZZ	3 948
		<b>132</b>				<b>240</b>			<b>14 336</b>
		132		Prijatie		250	611000.52110000	ZZZ	17 773
		132		Prijatie		250	614000.52140000	ZZZ	5 677
		132		Prijatie		250	625002.52442000	ZZZ	8 911
		<b>132</b>				<b>250</b>			<b>32 361</b>
		132		Prijatie		260	611000.52110000	ZZZ	14 483
		132		Prijatie		260	614000.52140000	ZZZ	4 697
		132		Prijatie		260	625002.52442000	ZZZ	7 289
		<b>132</b>				<b>260</b>			<b>26 469</b>
		132		Prijatie		270	611000.52110000	ZZZ	30 513
		132		Prijatie		270	614000.52140000	ZZZ	10 129
		132		Prijatie		270	625002.52442000	ZZZ	15 444
		<b>132</b>				<b>270</b>			<b>56 086</b>
		132		Prijatie		280	611000.52110000	ZZZ	14 063
		132		Prijatie		280	614000.52140000	ZZZ	4 648
		132		Prijatie		280	625002.52442000	ZZZ	7 111
		<b>132</b>				<b>280</b>			<b>25 822</b>
		132		Prijatie		290	611000.52110000	ZZZ	17 010
		132		Prijatie		290	614000.52140000	ZZZ	5 936

Poradové číslo	Dátum	Fond	Protokolárne číslo	Druh operácie	Druh rozpočtu	Finančné stredisko	Finanč.položka	Program rozpočtu	Suma
		132		Prijatie		290	625002.52442000	ZZZ	8 720
		<b>132</b>				<b>290</b>			<b>31 666</b>
		132		Prijatie		300	611000.52110000	ZZZ	25 375
		132		Prijatie		300	614000.52140000	ZZZ	7 882
		132		Prijatie		300	625002.52442000	ZZZ	12 638
		<b>132</b>				<b>300</b>			<b>45 895</b>
		132		Odoslanie		31	611000.52110000	ZZZ	- 1 149 505
		132		Odoslanie		31	625002.52442000	ZZZ	- 436 829
		<b>132</b>				<b>31</b>			<b>- 1 586 334</b>
		132		Prijatie		310	611000.52110000	ZZZ	12 733
		132		Prijatie		310	614000.52140000	ZZZ	4 263
		132		Prijatie		310	625002.52442000	ZZZ	6 459
		<b>132</b>				<b>310</b>			<b>23 455</b>
		132		Prijatie		320	611000.52110000	ZZZ	10 094
		132		Prijatie		320	614000.52140000	ZZZ	3 241
		132		Prijatie		320	625002.52442000	ZZZ	5 068
		<b>132</b>				<b>320</b>			<b>18 403</b>
		132		Prijatie		330	611000.52110000	ZZZ	12 922
		132		Prijatie		330	614000.52140000	ZZZ	4 291
		132		Prijatie		330	625002.52442000	ZZZ	6 541
		<b>132</b>				<b>330</b>			<b>23 754</b>
		132		Prijatie		340	611000.52110000	ZZZ	49 413
		132		Prijatie		340	614000.52140000	ZZZ	16 058
		132		Prijatie		340	625002.52442000	ZZZ	24 879
		<b>132</b>				<b>340</b>			<b>90 350</b>
		132		Prijatie		360	611000.52110000	ZZZ	17 402
		132		Prijatie		360	614000.52140000	ZZZ	5 775
		132		Prijatie		360	625002.52442000	ZZZ	8 808
		<b>132</b>				<b>360</b>			<b>31 985</b>
		132		Prijatie		370	611000.52110000	ZZZ	12 789
		132		Prijatie		370	614000.52140000	ZZZ	4 074
		132		Prijatie		370	625002.52442000	ZZZ	6 408
		<b>132</b>				<b>370</b>			<b>23 271</b>
		132		Prijatie		380	611000.52110000	ZZZ	20 944
		132		Prijatie		380	614000.52140000	ZZZ	6 741
		132		Prijatie		380	625002.52442000	ZZZ	10 521
		<b>132</b>				<b>380</b>			<b>38 206</b>
		132		Prijatie		390	611000.52110000	ZZZ	12 509
		132		Prijatie		390	614000.52140000	ZZZ	4 165
		132		Prijatie		390	625002.52442000	ZZZ	6 337
		<b>132</b>				<b>390</b>			<b>23 011</b>
11.									
211	16.6.2021	132	BA--1183278/2021	Odoslanie	Rozpočtové opatrenie	31	637005.51831000	ZZZ	- 33 489
		132		Prijatie	správneho fondu, ústredie	31	637009.51833000	ZZZ	33 489
		<b>132</b>				<b>31</b>			-
		132		Odoslanie		35	635006.51110000	ZZZ	- 40 000
		132		Prijatie		35	637011.51814000	ZZZ	40 000
		<b>132</b>				<b>35</b>			-
12.									
230	21.6.2021	132	BA--1175593/2021	Prijatie	Rozpočtové opatrenie	20	637005.51831000	ZZZ	63 302
		132		Prijatie	správneho fondu, ústredie	20	637006.52780000	ZZZ	275
		132		Prijatie		20	642013.52750000	ZZZ	4 526
		132		Prijatie		20	642013.52820000	ZZZ	9 052
		<b>132</b>				<b>20</b>			<b>77 155</b>
		132		Prijatie		50	642013.52750000	ZZZ	1 475
		132		Prijatie		50	642013.52820000	ZZZ	2 950
		<b>132</b>				<b>50</b>			<b>4 425</b>
		132		Prijatie		160	642013.52750000	ZZZ	5 081
		132		Prijatie		160	642013.52820000	ZZZ	10 162
		132		Prijatie		160	637005.51831000	ZZZ	13 747
		<b>132</b>				<b>160</b>			<b>28 990</b>
		132		Prijatie		190	642013.52750000	ZZZ	1 529
		132		Prijatie		190	642013.52820000	ZZZ	3 057
		132		Prijatie		190	637005.51831000	ZZZ	13 217
		<b>132</b>				<b>190</b>			<b>17 803</b>
		132		Prijatie		220	642013.52750000	ZZZ	993
		132		Prijatie		220	642013.52820000	ZZZ	1 986

Poradové číslo	Dátum	Fond	Protokolárne číslo	Druh operácie	Druh rozpočtu	Finančné stredisko	Finanč.položka	Program rozpočtu	Suma	
13.		132		Prijatie		220	637005.51831000	ZZZ	6 680	
		<b>132</b>				<b>220</b>			<b>9 659</b>	
		132		Prijatie		260	637005.51831000	ZZZ	5 500	
		<b>132</b>				<b>260</b>		<b>5 500</b>		
		132		Prijatie		270	642013.52750000	ZZZ	1 233	
		132		Prijatie		270	642013.52820000	ZZZ	2 466	
		132		Prijatie		270	637005.51831000	ZZZ	2 635	
		132		Prijatie		270	637006.52780000	ZZZ	1 019	
		<b>132</b>				<b>270</b>		<b>7 353</b>		
		132		Odoslanie		31	637005.51831000	ZZZ	-	130 831
		132		Odoslanie		31	642013.52750000	ZZZ	-	16 087
		132		Odoslanie		31	642013.52820000	ZZZ	-	32 173
		132		Odoslanie		31	637006.52780000	ZZZ	-	1 294
		<b>132</b>				<b>31</b>		<b>180 385</b>		
		132		Prijatie		340	637005.51831000	ZZZ		25 750
		132		Prijatie		340	642013.52750000	ZZZ		1 250
		132		Prijatie		340	642013.52820000	ZZZ		2 500
<b>132</b>		<b>340</b>		<b>29 500</b>						
14.	28.6.2021	132	BA--1229144/2021	Prijatie	Rozpočtové opatrenie správneho fondu, ústredie	43	633002.50142200	ZZZ	330 699	
		132		Prijatie		43	633006.50111100	ZZZ	48 780	
		132		Odoslanie		43	637040.51822100	ZZZ	-	379 479
		<b>132</b>				<b>43</b>		<b>-</b>		
15.	16.7.2021	132	BA--1235818/2021	Prijatie	Rozpočtové opatrenie správneho fondu, ústredie	250	635006.51110000	ZZZ	18 000	
		<b>132</b>				<b>250</b>		<b>18 000</b>		
		132		Odoslanie		35	635006.51110000	ZZZ	-	18 000
		<b>132</b>				<b>35</b>		<b>18 000</b>		
		<b>132</b>						<b>-</b>		
16.	16.7.2021	132	BA--1311942/2021	Prijatie	Rozpočtové opatrenie správneho fondu, ústredie	60	642012.52740000	ZZZ	1 947	
		132		Prijatie		60	642013.52750000	ZZZ	4 893	
		132		Prijatie		60	642013.52820000	ZZZ	9 785	
		132		Odoslanie		60	637004.51811000	ZZZ	-	1 650
		132		Prijatie		60	635004.51151000	ZZZ		1 650
		<b>132</b>				<b>60</b>		<b>16 625</b>		
		132		Prijatie		80	637005.51831000	ZZZ		10 335
		132		Prijatie		80	637006.52780000	ZZZ		198
		<b>132</b>				<b>80</b>		<b>10 533</b>		
		132		Prijatie		110	642012.52740000	ZZZ		6 125
		132		Prijatie		110	642012.52810000	ZZZ		2 450
		132		Prijatie		110	642013.52750000	ZZZ		1 225
		132		Prijatie		110	642013.52820000	ZZZ		2 450
		<b>132</b>				<b>110</b>		<b>12 250</b>		
		132		Prijatie		120	637005.51831000	ZZZ		4 803
		132		Prijatie		120	637006.52780000	ZZZ		268
		<b>132</b>				<b>120</b>		<b>5 071</b>		
		132		Prijatie		130	642013.52750000	ZZZ		1 023
		132		Prijatie		130	642013.52820000	ZZZ		2 046
		132		Prijatie		130	637005.51831000	ZZZ		5 840
		132		Prijatie		130	637006.52780000	ZZZ		869
		<b>132</b>				<b>130</b>		<b>9 778</b>		
		132		Prijatie		180	642013.52750000	ZZZ		1 353
		132		Prijatie		180	642013.52820000	ZZZ		2 706
		132		Prijatie		180	637005.51831000	ZZZ		5 557
		<b>132</b>				<b>180</b>		<b>9 616</b>		
		132		Prijatie		190	642013.52750000	ZZZ		1 225
		132		Prijatie		190	642013.52820000	ZZZ		2 449
		<b>132</b>				<b>190</b>		<b>3 674</b>		
		132		Prijatie		210	642013.52750000	ZZZ		5 011
		132		Prijatie		210	642013.52820000	ZZZ		10 022
		132		Prijatie		210	637005.51831000	ZZZ		3 493
		<b>132</b>				<b>210</b>		<b>18 526</b>		
132	Prijatie	220	633006.50111200	ZZZ		6 000				
132	Odoslanie	220	637005.51813000	ZZZ	-	6 000				
<b>132</b>		<b>220</b>		<b>-</b>						
132	Prijatie	230	637005.51831000	ZZZ		1 360				

Poradové číslo	Dátum	Fond	Protokolárne číslo	Druh operácie	Druh rozpočtu	Finančné stredisko	Finanč.položka	Program rozpočtu	Suma
		<b>132</b>				<b>230</b>			<b>1 360</b>
		132		Prijatie		250	642012.52740000	ZZZ	2 106
		132		Prijatie		250	642012.52810000	ZZZ	2 105
		132		Prijatie		250	637005.51831000	ZZZ	5 052
		<b>132</b>				<b>250</b>			<b>9 263</b>
		132		Prijatie		260	642013.52750000	ZZZ	1 473
		132		Prijatie		260	642013.52820000	ZZZ	2 947
		132		Prijatie		260	637005.51831000	ZZZ	1 616
		132		Odoslanie		260	631001.51210000	ZZZ	48
		132		Prijatie		260	635004.51151000	ZZZ	48
		<b>132</b>				<b>260</b>			<b>6 036</b>
		132		Prijatie		290	642013.52750000	ZZZ	3 799
		132		Prijatie		290	642013.52820000	ZZZ	7 597
		132		Prijatie		290	637005.51831000	ZZZ	1 908
		<b>132</b>				<b>290</b>			<b>13 304</b>
		132		Prijatie		300	642013.52750000	ZZZ	4 586
		132		Prijatie		300	642013.52820000	ZZZ	9 170
		<b>132</b>				<b>300</b>			<b>13 756</b>
		132		Odoslanie		31	637005.51831000	ZZZ	54 001
		132		Odoslanie		31	642013.52750000	ZZZ	62 210
		132		Odoslanie		31	637006.52780000	ZZZ	3 086
		132		Odoslanie		31	642015.52770000	ZZZ	61 458
		<b>132</b>				<b>31</b>			<b>180 755</b>
		132		Prijatie		320	642013.52750000	ZZZ	2 254
		132		Prijatie		320	642013.52820000	ZZZ	4 508
		<b>132</b>				<b>320</b>			<b>6 762</b>
		132		Prijatie		340	642013.52750000	ZZZ	2 998
		132		Prijatie		340	642013.52820000	ZZZ	5 995
		132		Prijatie		340	637005.51831000	ZZZ	6 894
		132		Prijatie		340	637006.52780000	ZZZ	829
		<b>132</b>				<b>340</b>			<b>16 716</b>
		132		Prijatie		370	637005.51831000	ZZZ	3 672
		132		Prijatie		370	637006.52780000	ZZZ	922
		<b>132</b>				<b>370</b>			<b>4 594</b>
		132		Prijatie		380	642013.52750000	ZZZ	2 755
		132		Prijatie		380	642013.52820000	ZZZ	5 510
		132		Prijatie		380	637005.51831000	ZZZ	2 213
		<b>132</b>				<b>380</b>			<b>10 478</b>
		132		Prijatie		390	642013.52750000	ZZZ	3 718
		132		Prijatie		390	642013.52820000	ZZZ	7 437
		132		Prijatie		390	637005.51831000	ZZZ	1 258
		<b>132</b>				<b>390</b>			<b>12 413</b>
		<b>132</b>				<b>132</b>			<b>-</b>
16.									
268	16.7.2021	132	BA--1219067/2021	Prijatie	Rozpočtové opatrenie	50	614000.52140000	ZZZ	37 772
		132		Prijatie	správneho fondu, ústredie	50	625002.52442000	ZZZ	14 354
		<b>132</b>				<b>50</b>			<b>52 126</b>
		132		Prijatie		60	614000.52140000	ZZZ	49 840
		132		Prijatie		60	625002.52442000	ZZZ	18 940
		<b>132</b>				<b>60</b>			<b>68 780</b>
		132		Prijatie		70	614000.52140000	ZZZ	47 523
		132		Prijatie		70	625002.52442000	ZZZ	18 059
		<b>132</b>				<b>70</b>			<b>65 582</b>
		132		Prijatie		80	614000.52140000	ZZZ	10 584
		132		Prijatie		80	625002.52442000	ZZZ	4 022
		<b>132</b>				<b>80</b>			<b>14 606</b>
		132		Prijatie		110	614000.52140000	ZZZ	6 713
		132		Prijatie		110	625002.52442000	ZZZ	2 551
		<b>132</b>				<b>110</b>			<b>9 264</b>
		132		Prijatie		120	614000.52140000	ZZZ	26 950
		132		Prijatie		120	625002.52442000	ZZZ	10 241
		<b>132</b>				<b>120</b>			<b>37 191</b>
		132		Prijatie		130	614000.52140000	ZZZ	7 448
		132		Prijatie		130	625002.52442000	ZZZ	2 831
		<b>132</b>				<b>130</b>			<b>10 279</b>
		132		Prijatie		140	614000.52140000	ZZZ	37 765
		132		Prijatie		140	625002.52442000	ZZZ	14 351
		<b>132</b>				<b>140</b>			<b>52 116</b>

Poradové číslo	Dátum	Fond	Protokolárne číslo	Druh operácie	Druh rozpočtu	Finančné stredisko	Finanč.položka	Program rozpočtu	Suma
		132		Prijatie		150	614000.52140000	ZZZ	14 000
		132		Prijatie		150	625002.52442000	ZZZ	5 320
		<b>132</b>				<b>150</b>			<b>19 320</b>
		132		Prijatie		160	614000.52140000	ZZZ	46 368
		132		Prijatie		160	625002.52442000	ZZZ	17 620
		<b>132</b>				<b>160</b>			<b>63 988</b>
		132		Prijatie		180	614000.52140000	ZZZ	16 800
		132		Prijatie		180	625002.52442000	ZZZ	6 384
		<b>132</b>				<b>180</b>			<b>23 184</b>
		132		Prijatie		190	614000.52140000	ZZZ	12 936
		132		Prijatie		190	625002.52442000	ZZZ	4 916
		<b>132</b>				<b>190</b>			<b>17 852</b>
		132		Prijatie		210	614000.52140000	ZZZ	47 376
		132		Prijatie		210	625002.52442000	ZZZ	18 003
		<b>132</b>				<b>210</b>			<b>65 379</b>
		132		Prijatie		220	614000.52140000	ZZZ	23 541
		132		Prijatie		220	625002.52442000	ZZZ	8 946
		<b>132</b>				<b>220</b>			<b>32 487</b>
		132		Prijatie		230	614000.52140000	ZZZ	20 069
		132		Prijatie		230	625002.52442000	ZZZ	7 627
		<b>132</b>				<b>230</b>			<b>27 696</b>
		132		Prijatie		250	614000.52140000	ZZZ	20 202
		132		Prijatie		250	625002.52442000	ZZZ	7 677
		<b>132</b>				<b>250</b>			<b>27 879</b>
		132		Prijatie		260	614000.52140000	ZZZ	20 608
		132		Prijatie		260	625002.52442000	ZZZ	7 832
		<b>132</b>				<b>260</b>			<b>28 440</b>
		132		Prijatie		270	614000.52140000	ZZZ	54 663
		132		Prijatie		270	625002.52442000	ZZZ	20 772
		<b>132</b>				<b>270</b>			<b>75 435</b>
		132		Prijatie		290	614000.52140000	ZZZ	44 772
		132		Prijatie		290	625002.52442000	ZZZ	17 014
		<b>132</b>				<b>290</b>			<b>61 786</b>
		132		Prijatie		300	614000.52140000	ZZZ	6 741
		132		Prijatie		300	625002.52442000	ZZZ	2 562
		<b>132</b>				<b>300</b>			<b>9 303</b>
		132		Odoslanie		31	611000.52110000	ZZZ	673 484
		132		Odoslanie		31	625002.52442000	ZZZ	255 936
		<b>132</b>				<b>31</b>			<b>929 420</b>
		132		Prijatie		310	614000.52140000	ZZZ	16 464
		132		Prijatie		310	625002.52442000	ZZZ	6 257
		<b>132</b>				<b>310</b>			<b>22 721</b>
		132		Prijatie		320	614000.52140000	ZZZ	10 164
		132		Prijatie		320	625002.52442000	ZZZ	3 863
		<b>132</b>				<b>320</b>			<b>14 027</b>
		132		Prijatie		330	614000.52140000	ZZZ	11 571
		132		Prijatie		330	625002.52442000	ZZZ	4 397
		<b>132</b>				<b>330</b>			<b>15 968</b>
		132		Prijatie		340	614000.52140000	ZZZ	42 140
		132		Prijatie		340	625002.52442000	ZZZ	16 014
		<b>132</b>				<b>340</b>			<b>58 154</b>
		132		Prijatie		360	614000.52140000	ZZZ	1 554
		132		Prijatie		360	625002.52442000	ZZZ	591
		<b>132</b>				<b>360</b>			<b>2 145</b>
		132		Prijatie		370	614000.52140000	ZZZ	11 935
		132		Prijatie		370	625002.52442000	ZZZ	4 536
		<b>132</b>				<b>370</b>			<b>16 471</b>
		132		Prijatie		380	614000.52140000	ZZZ	13 377
		132		Prijatie		380	625002.52442000	ZZZ	5 084
		<b>132</b>				<b>380</b>			<b>18 461</b>
		132		Prijatie		390	614000.52140000	ZZZ	13 608
		132		Prijatie		390	625002.52442000	ZZZ	5 172
		<b>132</b>				<b>390</b>			<b>18 780</b>
		<b>132</b>							-
17.									
290	28.7.2021	132	BA--1354487/2021	Prijatie	Rozpočtové opatrenie	35	634004.51829000	ZZZ	25 000
		132		Odoslanie	správneho fondu, ústredie	35	635006.51110000	ZZZ	25 000
18.		<b>132</b>				<b>35</b>			-

Poradové číslo	Dátum	Fond	Protokolárne číslo	Druh operácie	Druh rozpočtu	Finančné stredisko	Finanč.položka	Program rozpočtu	Suma				
293	29.7.2021	132	Ba--1357591/2021	Prijatie	Rozpočtové opatrenie správneho fondu, ústredie	20	642013.52750000	ZZZ	5 735				
		132		Prijatie		20	642013.52820000	ZZZ	11 470				
		132		Odoslanie		20	642015.52770000	ZZZ	17 205				
		132		Prijatie		20	637005.51831000	ZZZ	23 409				
		132		Prijatie		20	637006.52780000	ZZZ	1 386				
		<b>132</b>				<b>20</b>			<b>24 795</b>				
		132		Prijatie		40	637005.51831000	ZZZ	12 642				
		132		Prijatie		40	637006.52780000	ZZZ	575				
		<b>132</b>				<b>40</b>			<b>13 217</b>				
		132		Prijatie		190	642012.52740000	ZZZ	2 540				
		132		Prijatie		190	642012.52810000	ZZZ	2 540				
		132		Prijatie		190	637006.52780000	ZZZ	443				
		<b>132</b>				<b>190</b>			<b>5 523</b>				
		132		Prijatie		300	637005.51831000	ZZZ	5 811				
		<b>132</b>				<b>300</b>			<b>5 811</b>				
		132		Odoslanie		31	637005.51831000	ZZZ	46 942				
		132		Odoslanie		31	637006.52780000	ZZZ	2 404				
		<b>132</b>				<b>31</b>			<b>49 346</b>				
		19				<b>132</b>							-
		297		29.7.2021		132	BA--1333903/2021	Prijatie	Rozpočtové opatrenie správneho fondu, ústredie	20	614000.52140000	ZZZ	337 479
132	Prijatie		20		625002.52442000	ZZZ		128 243					
<b>132</b>			<b>20</b>					<b>465 722</b>					
132	Prijatie		40		614000.52140000	ZZZ		89 650					
132	Prijatie		40		625002.52442000	ZZZ		34 067					
<b>132</b>			<b>40</b>					<b>123 717</b>					
132	Prijatie		50		614000.52140000	ZZZ		39 532					
132	Prijatie		50		625002.52442000	ZZZ		15 023					
<b>132</b>			<b>50</b>					<b>54 555</b>					
132	Prijatie		60		614000.52140000	ZZZ		46 944					
132	Prijatie		60		625002.52442000	ZZZ		17 839					
<b>132</b>			<b>60</b>					<b>64 783</b>					
132	Prijatie		70		614000.52140000	ZZZ		48 545					
132	Prijatie		70		625002.52442000	ZZZ		18 448					
<b>132</b>			<b>70</b>					<b>66 993</b>					
132	Prijatie		80		614000.52140000	ZZZ		68 627					
132	Prijatie		80		625002.52442000	ZZZ		26 079					
<b>132</b>			<b>80</b>					<b>94 706</b>					
132	Prijatie		90		614000.52140000	ZZZ		61 065					
132	Prijatie		90		625002.52442000	ZZZ		23 205					
<b>132</b>			<b>90</b>					<b>84 270</b>					
132	Prijatie		100		614000.52140000	ZZZ		54 404					
132	Prijatie		100		625002.52442000	ZZZ		20 674					
<b>132</b>			<b>100</b>					<b>75 078</b>					
132	Prijatie		110		614000.52140000	ZZZ		75 274					
132	Prijatie		110		625002.52442000	ZZZ		28 605					
<b>132</b>			<b>110</b>					<b>103 879</b>					
132	Prijatie		120		614000.52140000	ZZZ		36 836					
132	Prijatie		120		625002.52442000	ZZZ		13 998					
<b>132</b>			<b>120</b>					<b>50 834</b>					
132	Prijatie		130		614000.52140000	ZZZ		41 518					
132	Prijatie		130		625002.52442000	ZZZ		15 777					
<b>132</b>			<b>130</b>					<b>57 295</b>					
132	Prijatie		140		614000.52140000	ZZZ		42 690					
132	Prijatie	140	625002.52442000	ZZZ	16 223								
<b>132</b>		<b>140</b>			<b>58 913</b>								
132	Prijatie	150	614000.52140000	ZZZ	54 805								
132	Prijatie	150	625002.52442000	ZZZ	20 826								
<b>132</b>		<b>150</b>			<b>75 631</b>								
132	Prijatie	160	614000.52140000	ZZZ	74 119								
132	Prijatie	160	625002.52442000	ZZZ	28 166								
<b>132</b>		<b>160</b>			<b>102 285</b>								
132	Prijatie	170	614000.52140000	ZZZ	47 047								
132	Prijatie	170	625002.52442000	ZZZ	17 878								
<b>132</b>		<b>170</b>			<b>64 925</b>								
132	Prijatie	180	614000.52140000	ZZZ	42 722								
132	Prijatie	180	625002.52442000	ZZZ	16 235								

Poradové číslo	Dátum	Fond	Protokolárne číslo	Druh operácie	Druh rozpočtu	Finančné stredisko	Finanč.položka	Program rozpočtu	Suma
		<b>132</b>				<b>180</b>			<b>58 957</b>
		132		Prijatie		190	614000.52140000	ZZZ	47 880
		132		Prijatie		190	625002.52442000	ZZZ	18 195
		<b>132</b>				<b>190</b>			<b>66 075</b>
		132		Prijatie		200	614000.52140000	ZZZ	42 419
		132		Prijatie		200	625002.52442000	ZZZ	16 120
		<b>132</b>				<b>200</b>			<b>58 539</b>
		132		Prijatie		210	614000.52140000	ZZZ	74 265
		132		Prijatie		210	625002.52442000	ZZZ	28 221
		<b>132</b>				<b>210</b>			<b>102 486</b>
		132		Prijatie		220	614000.52140000	ZZZ	30 603
		132		Prijatie		220	625002.52442000	ZZZ	11 630
		<b>132</b>				<b>220</b>			<b>42 233</b>
		132		Prijatie		230	614000.52140000	ZZZ	32 344
		132		Prijatie		230	625002.52442000	ZZZ	12 291
		<b>132</b>				<b>230</b>			<b>44 635</b>
		132		Prijatie		240	614000.52140000	ZZZ	18 379
		132		Prijatie		240	625002.52442000	ZZZ	6 985
		<b>132</b>				<b>240</b>			<b>25 364</b>
		132		Prijatie		250	614000.52140000	ZZZ	41 730
		132		Prijatie		250	625002.52442000	ZZZ	15 858
		<b>132</b>				<b>250</b>			<b>57 588</b>
		132		Prijatie		260	614000.52140000	ZZZ	33 969
		132		Prijatie		260	625002.52442000	ZZZ	12 909
		<b>132</b>				<b>260</b>			<b>46 878</b>
		132		Prijatie		270	614000.52140000	ZZZ	72 084
		132		Prijatie		270	625002.52442000	ZZZ	27 392
		<b>132</b>				<b>270</b>			<b>99 476</b>
		132		Prijatie		280	614000.52140000	ZZZ	33 026
		132		Prijatie		280	625002.52442000	ZZZ	12 550
		<b>132</b>				<b>280</b>			<b>45 576</b>
		132		Prijatie		290	614000.52140000	ZZZ	39 918
		132		Prijatie		290	625002.52442000	ZZZ	15 169
		<b>132</b>				<b>290</b>			<b>55 087</b>
		132		Prijatie		300	614000.52140000	ZZZ	59 506
		132		Prijatie		300	625002.52442000	ZZZ	22 613
		<b>132</b>				<b>300</b>			<b>82 119</b>
		132		Odoslanie		31	625002.52442000	ZZZ	774 489
		132		Odoslanie		31	611000.52110000	ZZZ	2 038 079
		<b>132</b>				<b>31</b>			<b>2 812 568</b>
		132		Prijatie		310	614000.52140000	ZZZ	29 831
		132		Prijatie		310	625002.52442000	ZZZ	11 336
		<b>132</b>				<b>310</b>			<b>41 167</b>
		132		Prijatie		320	614000.52140000	ZZZ	23 639
		132		Prijatie		320	625002.52442000	ZZZ	8 983
		<b>132</b>				<b>320</b>			<b>32 622</b>
		132		Prijatie		330	614000.52140000	ZZZ	31 177
		132		Prijatie		330	625002.52442000	ZZZ	11 848
		<b>132</b>				<b>330</b>			<b>43 025</b>
		132		Prijatie		340	614000.52140000	ZZZ	116 498
		132		Prijatie		340	625002.52442000	ZZZ	44 270
		<b>132</b>				<b>340</b>			<b>160 768</b>
		132		Prijatie		360	614000.52140000	ZZZ	40 795
		132		Prijatie		360	625002.52442000	ZZZ	15 503
		<b>132</b>				<b>360</b>			<b>56 298</b>
		132		Prijatie		370	614000.52140000	ZZZ	30 031
		132		Prijatie		370	625002.52442000	ZZZ	11 412
		<b>132</b>				<b>370</b>			<b>41 443</b>
		132		Prijatie		380	614000.52140000	ZZZ	49 325
		132		Prijatie		380	625002.52442000	ZZZ	18 744
		<b>132</b>				<b>380</b>			<b>68 069</b>
		132		Prijatie		390	614000.52140000	ZZZ	29 403
		132		Prijatie		390	625002.52442000	ZZZ	11 174
		<b>132</b>				<b>390</b>			<b>40 577</b>
		<b>132</b>							<b>-</b>
20									
342	13.8.2021	132	BA--1410879/2021	Odoslanie	Rozpočtové opatrenie	35	713005.04221240	P2013	51 700
				Prijatie	správneho fondu, ústredie	35	716000.04251200	P2116	5 000





Poradové číslo	Dátum	Fond	Protokolárne číslo	Druh operácie	Druh rozpočtu	Finančné stredisko	Finanč.položka	Program rozpočtu	Suma
25.									-
414	22.9.2021	132	BA--1547415/2021	Prijatie	Rozpočtové opatrenie	43	632005.51451000	ZZZ	100 000
		132		Prijatie	správneho fondu, ústredie	43	633003.50142300	ZZZ	200 000
		132		Prijatie		43	633006.50111200	ZZZ	200 000
		132		Prijatie		43	633013.51841000	ZZZ	150 000
		132		Prijatie		43	635002.51130000	ZZZ	200 000
		132		Prijatie		43	637040.51815000	ZZZ	100 000
		132		Prijatie		43	637040.51822100	ZZZ	582 068
		132		Odoslanie		43	713002.04221210	I2101	1 532 068
		<b>132</b>				<b>43</b>			-
26.									-
415	22.9.2021	132	Ba--1509579/2021	Prijatie	Rozpočtové opatrenie	40	642013.52750000	ZZZ	2 302
		132		Prijatie	správneho fondu, ústredie	40	642013.52820000	ZZZ	4 603
		132		Prijatie		40	637005.51831000	ZZZ	11 631
		132		Prijatie		40	637006.52780000	ZZZ	6 301
		<b>132</b>				<b>40</b>			<b>24 837</b>
		132		Prijatie		50	637005.51831000	ZZZ	6 176
		132		Prijatie		50	637006.52780000	ZZZ	3 336
		<b>132</b>				<b>50</b>			<b>9 512</b>
		132		Prijatie		60	637005.51831000	ZZZ	4 601
		132		Prijatie		60	637006.52780000	ZZZ	3 684
		<b>132</b>				<b>60</b>			<b>8 285</b>
		132		Prijatie		100	642012.52740000	ZZZ	5 227
		132		Prijatie		100	642012.52810000	ZZZ	2 091
		132		Prijatie		100	642013.52750000	ZZZ	1 280
		132		Prijatie		100	642013.52820000	ZZZ	2 560
		132		Prijatie		100	637005.51831000	ZZZ	2 777
		132		Prijatie		100	637006.52780000	ZZZ	2 403
		<b>132</b>				<b>100</b>			<b>16 338</b>
		132		Prijatie		110	637005.51831000	ZZZ	21 581
		132		Prijatie		110	637006.52780000	ZZZ	8 244
		132		Prijatie		110	637016.52710000	ZZZ	1 000
		132		Prijatie		110	637014.52720000	ZZZ	10 500
		<b>132</b>				<b>110</b>			<b>41 325</b>
		132		Prijatie		140	642013.52750000	ZZZ	3 670
		132		Prijatie		140	642013.52820000	ZZZ	7 338
		132		Prijatie		140	637005.51831000	ZZZ	26 539
		132		Prijatie		140	637006.52780000	ZZZ	4 932
		132		Prijatie		140	632001.50220000	ZZZ	2 700
		132		Prijatie		140	632001.50230000	ZZZ	2 000
		132		Prijatie		140	632003.51410000	ZZZ	10 000
		132		Prijatie		140	632005.51451000	ZZZ	1 000
		<b>132</b>				<b>140</b>			<b>58 179</b>
		132		Prijatie		180	642013.52750000	ZZZ	1 063
		132		Prijatie		180	642013.52820000	ZZZ	2 126
		132		Prijatie		180	637005.51831000	ZZZ	4 348
		132		Prijatie		180	637006.52780000	ZZZ	3 930
		132		Prijatie		180	632003.51410000	ZZZ	14 596
		132		Prijatie		180	632005.51451000	ZZZ	3 500
		<b>132</b>				<b>180</b>			<b>29 563</b>
		132		Prijatie		230	637005.51831000	ZZZ	1 733
		132		Prijatie		230	637006.52780000	ZZZ	1 924
		<b>132</b>				<b>230</b>			<b>3 657</b>
		132		Prijatie		260	637005.51831000	ZZZ	3 181
		132		Prijatie		260	637006.52780000	ZZZ	3 097
		<b>132</b>				<b>260</b>			<b>6 278</b>
		132		Prijatie		280	635006.51110000	ZZZ	20 000
		<b>132</b>				<b>280</b>			<b>20 000</b>
		132		Prijatie		300	642013.52750000	ZZZ	1 010
		132		Prijatie		300	642013.52820000	ZZZ	2 019
		132		Prijatie		300	637005.51831000	ZZZ	4 000
		132		Prijatie		300	637006.52780000	ZZZ	4 000
		<b>132</b>				<b>300</b>			<b>11 029</b>
		132		Odoslanie		31	637005.51831000	ZZZ	176 543
		<b>132</b>				<b>31</b>			<b>176 543</b>
		132		Prijatie		340	642013.52750000	ZZZ	1 089
		132		Prijatie		340	642013.52820000	ZZZ	2 177

Poradové číslo	Dátum	Fond	Protokolárne číslo	Druh operácie	Druh rozpočtu	Finančné stredisko	Finanč.položka	Program rozpočtu	Suma	
27.		132		Prijatie		340	637005.51831000	ZZZ	5 465	
		132		Prijatie		340	637006.52780000	ZZZ	4 105	
		<b>132</b>				<b>340</b>			<b>12 836</b>	
		132		Odoslanie		35	717002.04211220	P2010	-	65 296
		<b>132</b>				<b>35</b>		-	<b>65 296</b>	
429	27.9.2021	132	BA--1557063/2021	Odoslanie	Rozpočtové opatrenie správneho fondu, ústredie	31	637004.51828000	ZZZ	-	2 000
		132		Prijatie		31	633016.51330000	ZZZ		2 000
		132		Odoslanie		31	642015.52770000	ZZZ	-	40 000
		132		Prijatie		31	642013.52820000	ZZZ		40 000
		<b>132</b>				<b>31</b>				
28.										
488	6.10.2021	132	BA--1628663/2021	Odoslanie	Rozpočtové opatrenie správneho fondu, ústredie	35	713001.04241200	P2012	-	40 250
		132		Prijatie		35	713004.04221230	P2115		20 500
		132		Prijatie		35	714001.04231200	P2101		14 600
		132		Prijatie		35	716000.04251200	P2117		750
		132		Prijatie		35	716000.04251200	P2118		1 500
		132		Prijatie		35	716000.04251200	P2119		2 900
		<b>132</b>				<b>35</b>				
29.										
495	7.10.2021	132	BA--1638448/2021	Prijatie	Rozpočtové opatrenie správneho fondu, ústredie	170	611000.52110000	ZZZ		10 098
		132		Prijatie		170	625002.52442000	ZZZ		3 838
		<b>132</b>				<b>170</b>				<b>13 936</b>
		132		Odoslanie		31	611000.52110000	ZZZ	-	10 098
		132		Odoslanie		31	625002.52442000	ZZZ	-	3 838
		<b>132</b>				<b>31</b>				<b>13 936</b>
30.										
496	14.10.2021	132	Ba--1633729/2021	Prijatie	Rozpočtové opatrenie správneho fondu, ústredie	20	637005.51831000	ZZZ		39 763
		132		Prijatie		20	637006.52780000	ZZZ		25 562
		<b>132</b>				<b>20</b>				<b>65 325</b>
		132		Prijatie		40	637005.51831000	ZZZ		4 398
		132		Prijatie		40	637006.52780000	ZZZ		2 102
		132		Prijatie		40	632003.51410000	ZZZ		7 000
		132		Prijatie		40	637004.51811000	ZZZ		2 000
		132		Prijatie		40	637014.52720000	ZZZ		4 000
		132		Prijatie		40	635002.51130000	ZZZ		15 955
		132		Odoslanie		40	633006.50111200	ZZZ	-	15 955
		<b>132</b>				<b>40</b>				<b>19 500</b>
		132		Prijatie		80	642012.52740000	ZZZ		4 511
		132		Prijatie		80	642012.52810000	ZZZ		4 511
		132		Prijatie		80	642013.52750000	ZZZ		1 091
		132		Prijatie		80	642013.52820000	ZZZ		2 183
		132		Prijatie		80	637005.51831000	ZZZ		5 818
		132		Prijatie		80	637006.52780000	ZZZ		8 513
		<b>132</b>				<b>80</b>				<b>26 627</b>
		132		Prijatie		90	637005.51831000	ZZZ		10 065
		132		Prijatie		90	637006.52780000	ZZZ		7 971
		<b>132</b>				<b>90</b>				<b>18 036</b>
		132		Prijatie		110	632003.51410000	ZZZ		7 000
		<b>132</b>				<b>110</b>				<b>7 000</b>
		132		Prijatie		120	637005.51831000	ZZZ		4 767
		132		Prijatie		120	637006.52780000	ZZZ		3 234
		<b>132</b>				<b>120</b>				<b>8 001</b>
		132		Prijatie		130	637005.51831000	ZZZ		6 718
		132		Prijatie		130	637006.52780000	ZZZ		3 225
		<b>132</b>				<b>130</b>				<b>9 943</b>
		132		Prijatie		160	642013.52750000	ZZZ		1 371
		132		Prijatie		160	642013.52820000	ZZZ		2 742
		132		Prijatie		160	637005.51831000	ZZZ		18 860
132	Prijatie	160	637006.52780000	ZZZ		7 364				
132	Prijatie	160	632001.50210000	ZZZ		3 500				
132	Prijatie	160	633010.50147000	ZZZ		850				
132	Prijatie	160	637012.54911000	ZZZ		2 000				
132	Prijatie	160	632003.51410000	ZZZ		20 000				
132	Prijatie	160	637014.52720000	ZZZ		14 000				
<b>132</b>		<b>160</b>				<b>70 687</b>				
132	Prijatie	200	637005.51831000	ZZZ		8 291				

Poradové číslo	Dátum	Fond	Protokolárne číslo	Druh operácie	Druh rozpočtu	Finančné stredisko	Finanč.položka	Program rozpočtu	Suma
		132		Prijatie		200	637006.52780000	ZZZ	3 690
		132		Prijatie		200	632003.51410000	ZZZ	25 000
		132		Prijatie		200	632005.51451000	ZZZ	3 000
		<b>I32</b>				<b>200</b>			<b>39 981</b>
		132		Prijatie		210	642012.52740000	ZZZ	6 356
		132		Prijatie		210	642012.52810000	ZZZ	4 200
		132		Prijatie		210	642013.52750000	ZZZ	1 078
		132		Prijatie		210	642013.52820000	ZZZ	2 156
		132		Prijatie		210	637005.51831000	ZZZ	1 139
		132		Prijatie		210	637006.52780000	ZZZ	5 013
		<b>I32</b>				<b>210</b>			<b>19 942</b>
		132		Prijatie		220	642013.52750000	ZZZ	1 289
		132		Prijatie		220	642013.52820000	ZZZ	2 578
		132		Prijatie		220	637005.51831000	ZZZ	4 444
		132		Prijatie		220	637006.52780000	ZZZ	3 225
		<b>I32</b>				<b>220</b>			<b>11 536</b>
		132		Prijatie		250	642013.52750000	ZZZ	1 198
		132		Prijatie		250	642013.52820000	ZZZ	2 395
		132		Prijatie		250	637005.51831000	ZZZ	3 412
		132		Prijatie		250	637006.52780000	ZZZ	4 027
		<b>I32</b>				<b>250</b>			<b>11 032</b>
		132		Prijatie		270	642013.52750000	ZZZ	1 171
		132		Prijatie		270	642013.52820000	ZZZ	2 342
		132		Prijatie		270	637005.51831000	ZZZ	2 957
		132		Prijatie		270	637006.52780000	ZZZ	4 139
		132		Prijatie		270	633006.50111000	ZZZ	3 000
		132		Prijatie		270	632003.51410000	ZZZ	30 000
		132		Prijatie		270	632005.51451000	ZZZ	4 500
		132		Prijatie		270	632003.51930000	ZZZ	2 500
		132		Prijatie		270	637014.52720000	ZZZ	12 000
		<b>I32</b>				<b>270</b>			<b>62 609</b>
		132		Prijatie		290	637005.51831000	ZZZ	4 838
		132		Prijatie		290	637006.52780000	ZZZ	3 117
		<b>I32</b>				<b>290</b>			<b>7 955</b>
		132		Odoslanie		31	637005.51831000	ZZZ	- 276 725
		<b>I32</b>				<b>31</b>			<b>276 725</b>
		132		Prijatie		310	635006.51110000	ZZZ	3 000
		<b>I32</b>				<b>310</b>			<b>3 000</b>
		132		Prijatie		330	642013.52750000	ZZZ	1 273
		132		Prijatie		330	642013.52820000	ZZZ	2 545
		132		Prijatie		330	637005.51831000	ZZZ	9 162
		132		Prijatie		330	637006.52780000	ZZZ	2 662
		<b>I32</b>				<b>330</b>			<b>15 642</b>
		132		Prijatie		340	637005.51831000	ZZZ	2 859
		132		Prijatie		340	637006.52780000	ZZZ	3 841
		<b>I32</b>				<b>340</b>			<b>6 700</b>
		132		Odoslanie		35	713001.04241200	P2012	- 136 350
		<b>I32</b>				<b>35</b>			<b>136 350</b>
		132		Prijatie		360	637005.51831000	ZZZ	1 716
		132		Prijatie		360	637006.52780000	ZZZ	4 634
		<b>I32</b>				<b>360</b>			<b>6 350</b>
		132		Prijatie		380	642013.52750000	ZZZ	1 070
		132		Prijatie		380	642013.52820000	ZZZ	2 139
		<b>I32</b>				<b>380</b>			<b>3 209</b>
31.									
501	20.10.2021	132	BA--1696925/2021	Odoslanie	Rozpočtové opatrenie	35	713001.04241200	P2012	- 22 000
		132		Prijatie	správneho fondu, ústredie	35	717002.04211220	P2120	5 000
		132		Prijatie		35	717002.04211220	P2121	17 000
		<b>I32</b>				<b>35</b>			-
32.									
512	25.10.2021	132	BA--1686578/2021	Odoslanie	Rozpočtové opatrenie	31	625002.52442000	ZZZ	- 2 410
		132		Odoslanie	správneho fondu, ústredie	31	637005.51831000	ZZZ	- 805 000
		132		Prijatie		31	637004.51823000	ZZZ	20 000
		132		Prijatie		31	637004.51828000	ZZZ	100 000
		132		Prijatie		31	632003.51910000	ZZZ	300 000
		132		Prijatie		31	637006.52780000	ZZZ	25 000
		132		Prijatie		31	637014.52720000	ZZZ	150 000
		132		Prijatie		31	637034.54940000	ZZZ	190 000

Poradové číslo	Dátum	Fond	Protokolárne číslo	Druh operácie	Druh rozpočtu	Finančné stredisko	Finanč.položka	Program rozpočtu	Suma				
33.		132		Prijatie		31	819003.54510000	ZZZ	5 000				
		<b>132</b>				<b>31</b>			-	<b>17 410</b>			
		133		Prijatie		31	623000.52433000	ZZZ	900				
		133		Prijatie		31	625002.52442200	ZZZ	1 510				
		133		Prijatie		31	637026.52310000	ZZZ	15 000				
		<b>133</b>				<b>31</b>			<b>17 410</b>				
						<b>31</b>			-				
		132		Odoslanie		35	633001.50142100	ZZZ	5 700				
		132		Prijatie		35	633006.50114000	ZZZ	500				
		132		Prijatie		35	633006.50121000	ZZZ	5 000				
		132		Prijatie		35	633004.50124000	ZZZ	200				
		<b>132</b>				<b>35</b>			-				
		134		Odoslanie		35	637004.51811000	ZZZ	14 000				
		134		Prijatie		35	632001.50210000	ZZZ	14 000				
		<b>134</b>				<b>35</b>			-				
		516		26.10.2021		132	BA--1746828/2021	Odoslanie	Rozpočtové opatrenie	35	713001.04241200	P2012	35 800
		34.				132		Prijatie	správneho fondu, ústredie	35	713004.04221230	P2115	2 300
132	Prijatie		35		717002.04211220	P2006		12 500					
132	Prijatie		35		717003.04211230	P2002		21 000					
<b>132</b>			<b>35</b>					-					
517	27.10.2021	132	Ba--1746437/2021	Prijatie	Rozpočtové opatrenie	40	635004.51151000	ZZZ	60				
		132		Odoslanie	správneho fondu, ústredie	40	631001.51210000	ZZZ	60				
		<b>132</b>			<b>40</b>			-					
		132		Odoslanie	50	635006.51110000	ZZZ	3 200					
		132		Prijatie	50	635004.51151000	ZZZ	3 200					
		<b>132</b>			<b>50</b>			-					
		132		Prijatie	60	633006.50114000	ZZZ	1 250					
		132		Prijatie	60	633006.50121000	ZZZ	4 700					
		132		Prijatie	60	633004.50125000	ZZZ	150					
		132		Prijatie	60	635006.51110000	ZZZ	6 600					
		<b>132</b>			<b>60</b>			<b>12 700</b>					
		132		Prijatie	150	632003.51410000	ZZZ	15 000					
		<b>132</b>			<b>150</b>			<b>15 000</b>					
		132		Prijatie	160	635006.51110000	ZZZ	7 910					
		132		Prijatie	160	635004.51140000	ZZZ	950					
		132		Prijatie	160	633001.50142100	ZZZ	1 140					
		<b>132</b>			<b>160</b>			<b>10 000</b>					
		132		Prijatie	170	637005.51831000	ZZZ	8 780					
		132		Prijatie	170	637006.52780000	ZZZ	3 860					
		132		Prijatie	170	635002.51130000	ZZZ	5 530					
		132		Odoslanie	170	632003.51410000	ZZZ	5 530					
		<b>132</b>			<b>170</b>			<b>12 640</b>					
		132		Prijatie	220	635006.51110000	ZZZ	7 672					
		132		Prijatie	220	635004.51150000	ZZZ	210					
		132		Prijatie	220	637004.51812000	ZZZ	1 050					
		132		Prijatie	220	637014.52720000	ZZZ	5 000					
		132		Prijatie	220	633001.50142100	ZZZ	1 140					
		<b>132</b>			<b>220</b>			<b>15 072</b>					
		132		Prijatie	300	637005.51831000	ZZZ	3 310					
		132		Prijatie	300	637006.52780000	ZZZ	1 851					
		<b>132</b>			<b>300</b>			<b>5 161</b>					
		132		Odoslanie	31	637005.51831000	ZZZ	71 957					
		<b>132</b>			<b>31</b>			<b>71 957</b>					
		132		Prijatie	310	635006.51110000	ZZZ	10 800					
		132		Prijatie	310	637005.51831000	ZZZ	371					
132	Prijatie	310	637006.52780000	ZZZ	2 693								
132	Prijatie	310	632005.51451000	ZZZ	2 000								
<b>132</b>		<b>310</b>			<b>15 864</b>								
132	Odoslanie	35	713001.04241200	P2012	31 382								
<b>132</b>		<b>35</b>			<b>31 382</b>								
132	Prijatie	370	637005.51831000	ZZZ	3 260								
132	Prijatie	370	637006.52780000	ZZZ	3 202								
<b>132</b>		<b>370</b>			<b>6 462</b>								
132	Prijatie	380	637005.51831000	ZZZ	1 650								
132	Prijatie	380	637006.52780000	ZZZ	5 568								
<b>132</b>		<b>380</b>			<b>7 218</b>								

Poradové číslo	Dátum	Fond	Protokolárne číslo	Druh operácie	Druh rozpočtu	Finančné stredisko	Finanč.položka	Program rozpočtu	Suma
		132		Prijatie		390	637005.51831000	ZZZ	856
		132		Prijatie		390	637006.52780000	ZZZ	2 366
		132		Prijatie		390	635002.51130000	ZZZ	500
		132		Odoslanie		390	637005.51813000	ZZZ	500
35		<b>I32</b>				<b>390</b>			<b>3 222</b>
572	11.11.2021	132	BA--1865102/2021	Odoslanie	Rozpočtové opatrenie	35	713001.04241200	P2012	22 300
		132		Prijatie	správneho fondu, ústredie	35	717002.04211220	P1505	4 900
		132		Prijatie		35	717002.04211220	P2122	3 900
		132		Prijatie		35	717002.04211220	P2123	9 500
		132		Prijatie		35	717003.04211230	P2124	4 000
36		132				35			-
609	24.11.2021	132	Ba--1844239/2021	Prijatie	Rozpočtové opatrenie	20	637005.51831000	ZZZ	14 890
		132		Prijatie	správneho fondu, ústredie	20	637006.52780000	ZZZ	3 546
		132		Prijatie		20	642013.52750000	ZZZ	4 776
		132		Prijatie		20	642013.52820000	ZZZ	9 551
		<b>I32</b>				<b>20</b>			<b>32 763</b>
		132		Prijatie		40	637005.51831000	ZZZ	6 830
		132		Prijatie		40	637006.52780000	ZZZ	848
		<b>I32</b>				<b>40</b>			<b>7 678</b>
		132		Prijatie		50	637005.51831000	ZZZ	1 293
		132		Prijatie		50	637006.52780000	ZZZ	1 165
		132		Prijatie		50	642013.52750000	ZZZ	2 374
		132		Prijatie		50	642013.52820000	ZZZ	4 748
		<b>I32</b>				<b>50</b>			<b>9 580</b>
		132		Prijatie		90	632003.51410000	ZZZ	18 000
		132		Prijatie		90	637014.52720000	ZZZ	6 000
		132		Prijatie		90	642015.52770000	ZZZ	2 600
		<b>I32</b>				<b>90</b>			<b>26 600</b>
		132		Odoslanie		120	633006.50111200	ZZZ	100
		132		Prijatie		120	635004.51151000	ZZZ	55
		132		Prijatie		120	635002.51130000	ZZZ	45
		132		Prijatie		120	632003.51410000	ZZZ	7 000
		132		Prijatie		120	637014.52720000	ZZZ	8 000
		<b>I32</b>				<b>120</b>			<b>15 000</b>
		132		Prijatie		170	633006.50111200	ZZZ	403
		132		Odoslanie		170	632003.51410000	ZZZ	403
		<b>I32</b>				<b>170</b>			-
		132		Prijatie		180	637005.51831000	ZZZ	7 220
		132		Prijatie		180	637006.52780000	ZZZ	901
		132		Prijatie		180	635002.51130000	ZZZ	1 350
		132		Odoslanie		180	633006.50111200	ZZZ	1 350
		<b>I32</b>				<b>180</b>			<b>8 121</b>
		132		Prijatie		230	637005.51831000	ZZZ	1 518
		132		Prijatie		230	637006.52780000	ZZZ	440
		132		Prijatie		230	635002.51130000	ZZZ	800
		132		Odoslanie		230	635004.51151000	ZZZ	300
		132		Odoslanie		230	635006.51110000	ZZZ	500
		<b>I32</b>				<b>230</b>			<b>1 958</b>
		132		Odoslanie		240	637005.51813000	ZZZ	1 000
		132		Prijatie		240	642015.52770000	ZZZ	1 000
		<b>I32</b>				<b>240</b>			-
		132		Prijatie		290	642013.52750000	ZZZ	1 523
		132		Prijatie		290	642013.52820000	ZZZ	3 045
		<b>I32</b>				<b>290</b>			<b>4 568</b>
		132		Odoslanie		31	637005.51831000	ZZZ	118 800
		<b>I32</b>				<b>31</b>			<b>118 800</b>
		132		Prijatie		320	637005.51831000	ZZZ	5 077
		132		Prijatie		320	637006.52780000	ZZZ	1 225
		132		Odoslanie		320	637012.54911000	ZZZ	1
		132		Prijatie		320	819003.54510000	ZZZ	1
		<b>I32</b>				<b>320</b>			<b>6 302</b>
		132		Prijatie		340	637005.51831000	ZZZ	5 183
		132		Prijatie		340	637006.52780000	ZZZ	1 047
37		<b>I32</b>				<b>340</b>			<b>6 230</b>

Poradové číslo	Dátum	Fond	Protokolárne číslo	Druh operácie	Druh rozpočtu	Finančné stredisko	Finanč.položka	Program rozpočtu	Suma	
612 38.	24.11.2021	132	Ba--1919589/2021	Prijatie	Rozpočtové opatrenie správneho fondu, ústredie	43	632005.51451000	ZZZ	37 000	
		132		Prijatie		43	633002.50142200	ZZZ	482 000	
		132		Odoslanie		43	633006.50111200	ZZZ	295 646	
		132		Prijatie		43	635002.51130000	ZZZ	727 000	
		132		Odoslanie		43	635004.51151000	ZZZ	35 000	
		132		Odoslanie		43	637040.51822100	ZZZ	905 354	
		132		Odoslanie		43	637040.51826000	ZZZ	10 000	
		132				43			-	-
614 39.	24.11.2021	132	Ba--1986012/2021	Odoslanie	Rozpočtové opatrenie správneho fondu, ústredie	35	713001.04241200	P2012	3 300	
		132		Prijatie		35	717002.04211220	P2125	3 300	
		132				35			-	-
617 40.	25.11.2021	132	BA--2005267/2021	Odoslanie	Rozpočtové opatrenie správneho fondu, ústredie	35	633006.50112000	ZZZ	32 000	
		132		Odoslanie		35	633006.50113000	ZZZ	8 400	
		132		Odoslanie		35	634001.50131000	ZZZ	1 300	
		132		Prijatie		35	633006.50111000	ZZZ	34 500	
		132		Prijatie		35	633006.50114000	ZZZ	2 500	
		132		Prijatie		35	637003.50163000	ZZZ	3 400	
		132		Prijatie		35	632002.51850000	ZZZ	1 300	
		<b>132</b>				<b>35</b>			-	-
		134		Odoslanie		35	637004.51811000	ZZZ	8 400	
		134		Prijatie		35	633010.50148000	ZZZ	2 000	
		134		Prijatie		35	632001.50210000	ZZZ	6 000	
		134		Prijatie		35	632002.51850000	ZZZ	400	
		<b>134</b>				<b>35</b>			-	-
642 41.	30.11.2021	132	Ba--2043122/2021	Prijatie	Rozpočtové opatrenie správneho fondu, ústredie	160	637005.51831000	ZZZ	10 129	
				Prijatie		160	637006.52780000	ZZZ	1 731	
				Prijatie		160	632003.51410000	ZZZ	5 000	
						<b>160</b>			<b>16 860</b>	
				Odoslanie		31	637005.51831000	ZZZ	17 345	
						<b>31</b>			<b>17 345</b>	
				Prijatie		310	637005.51831000	ZZZ	202	
				Prijatie		310	637006.52780000	ZZZ	283	
						<b>310</b>			<b>485</b>	
				Odoslanie		330	637027.54920000	ZZZ	1 225	
	Prijatie	330	642015.52770000	ZZZ	1 225					
		<b>330</b>			-					
665 42.	6.12.2021	132	BA--2068871/2021	Odoslanie	Rozpočtové opatrenie správneho fondu, ústredie	35	713001.04241200	P2012	6 900	
		132		Prijatie		35	716000.04251200	P2126	3 300	
		132		Prijatie		35	717002.04211220	P2122	3 600	
		<b>132</b>				<b>35</b>			-	
669 43.	8.12.2021	132	BA--2074511/2021	Odoslanie	Rozpočtové opatrenie správneho fondu, ústredie	31	637005.51831000	ZZZ	3 871	
		132		Prijatie		31	633009.50161000	ZZZ	2 000	
		132		Prijatie		31	637003.51824000	ZZZ	1 700	
		132		Prijatie		31	637029.54810000	ZZZ	171	
		<b>132</b>				<b>31</b>			-	
		132		Odoslanie		35	635006.51110000	ZZZ	15 000	
		132		Prijatie		35	633006.50111000	ZZZ	15 000	
		<b>132</b>				<b>35</b>			-	
		136		Odoslanie		35	633006.50113000	ZZZ	1 700	
		136		Prijatie		35	633006.50121000	ZZZ	1 500	
		136		Prijatie		35	633004.50124000	ZZZ	200	
		<b>136</b>				<b>35</b>			-	
		137		Odoslanie		35	633006.50113000	ZZZ	1 500	
		137		Odoslanie		35	635004.51150000	ZZZ	1 100	
		137		Prijatie		35	633006.50121000	ZZZ	1 500	
		137		Prijatie		35	635001.51160000	ZZZ	1 100	
<b>137</b>		<b>35</b>			-					
695	14.12.2021	132	BA--2126612/2021	Prijatie	Rozpočtové opatrenie správneho fondu, ústredie	110	635006.51110000	ZZZ	17 047	
		<b>132</b>				<b>110</b>		<b>17 047</b>		
		132	BA--2126612/2021	Odoslanie		35	713001.04241200	P2012	122 247	

Poradové číslo	Dátum	Fond	Protokolárne číslo	Druh operácie	Druh rozpočtu	Finančné stredisko	Finanč.položka	Program rozpočtu	Suma
		132	BA--2126612/2021	Prijatie		35	717002.04211220	P2114	5 000
		132	BA--2126612/2021	Prijatie		35	717003.04211230	P2127	3 200
		132	BA--2126612/2021	Prijatie		35	633001.50142100	ZZZ	97 000
44.		<b>I32</b>				<b>35</b>			<b>17 047</b>
699	20.12.2021	132	Ba--2148634/2021	Odoslanie	Rozpočtové opatrenie	20	635002.51130000	ZZZ	500
		132		Prijatie	správneho fondu, ústredie	20	635004.51151000	ZZZ	500
		<b>I32</b>				<b>20</b>			<b>-</b>
		132		Prijatie		40	632001.50220000	ZZZ	2 500
		132		Prijatie		40	642013.52750000	ZZZ	2 426
		132		Prijatie		40	642013.52820000	ZZZ	4 852
		132		Prijatie		40	632003.51410000	ZZZ	4 000
		132		Prijatie		40	637016.52710000	ZZZ	1 500
		<b>I32</b>				<b>40</b>			<b>15 278</b>
		132		Prijatie		60	635006.51110000	ZZZ	6 400
		132		Prijatie		60	642013.52750000	ZZZ	1 116
		132		Prijatie		60	642013.52820000	ZZZ	2 231
		<b>I32</b>				<b>60</b>			<b>9 747</b>
		132		Prijatie		70	637004.51828000	ZZZ	31 500
		132		Odoslanie		70	633006.50111200	ZZZ	7 365
		132		Prijatie		70	635002.51130000	ZZZ	7 365
		132		Prijatie		70	642013.52750000	ZZZ	3 711
		132		Prijatie		70	642013.52820000	ZZZ	7 422
		<b>I32</b>				<b>70</b>			<b>42 633</b>
		132		Prijatie		90	637005.51831000	ZZZ	4 990
		132		Prijatie		90	637006.52780000	ZZZ	537
		132		Odoslanie		90	633006.50111200	ZZZ	2 600
		132		Prijatie		90	635002.51130000	ZZZ	2 600
		132		Prijatie		90	642013.52750000	ZZZ	1 166
		132		Prijatie		90	642013.52820000	ZZZ	2 332
		132		Prijatie		90	642015.52770000	ZZZ	2 600
		<b>I32</b>				<b>90</b>			<b>11 625</b>
		132		Prijatie		110	633006.50111200	ZZZ	1 300
		132		Odoslanie		110	635002.51130000	ZZZ	800
		132		Odoslanie		110	635004.51151000	ZZZ	500
		132		Prijatie		110	637005.51831000	ZZZ	9 521
		132		Prijatie		110	637006.52780000	ZZZ	2 210
		132		Prijatie		110	642013.52750000	ZZZ	3 063
		132		Prijatie		110	642013.52820000	ZZZ	6 126
		<b>I32</b>				<b>110</b>			<b>20 920</b>
		132		Prijatie		180	637005.51831000	ZZZ	913
		132		Prijatie		180	637006.52780000	ZZZ	709
		132		Prijatie		180	637014.52720000	ZZZ	1 500
		<b>I32</b>				<b>180</b>			<b>3 122</b>
		132		Prijatie		190	637005.51831000	ZZZ	6 190
		132		Prijatie		190	637006.52780000	ZZZ	3 264
		132		Prijatie		190	632005.51451000	ZZZ	1 800
		132		Prijatie		190	632003.51410000	ZZZ	4 000
		132		Prijatie		190	642015.52770000	ZZZ	3 500
		<b>I32</b>				<b>190</b>			<b>18 754</b>
		132		Prijatie		220	637005.51831000	ZZZ	1 734
		132		Prijatie		220	637006.52780000	ZZZ	265
		132		Prijatie		220	637012.53810000	ZZZ	1 876
		132		Prijatie		220	632003.51410000	ZZZ	3 000
		<b>I32</b>				<b>220</b>			<b>6 875</b>
		132		Prijatie		240	637005.51831000	ZZZ	2 317
		132		Prijatie		240	637006.52780000	ZZZ	2 108
		<b>I32</b>				<b>240</b>			<b>4 425</b>
		132		Prijatie		260	637005.51831000	ZZZ	4 954
		132		Prijatie		260	637006.52780000	ZZZ	1 658
		<b>I32</b>				<b>260</b>			<b>6 612</b>
		132		Prijatie		270	637005.51831000	ZZZ	3 499
		132		Prijatie		270	637006.52780000	ZZZ	417
		132		Prijatie		270	642013.52750000	ZZZ	1 224
		132		Prijatie		270	642013.52820000	ZZZ	2 448
		<b>I32</b>				<b>270</b>			<b>7 588</b>
		132		Odoslanie		300	633006.50111200	ZZZ	50
		132		Prijatie		300	635002.51130000	ZZZ	50

Poradové číslo	Dátum	Fond	Protokolárne číslo	Druh operácie	Druh rozpočtu	Finančné stredisko	Finanč.položka	Program rozpočtu	Suma
		<b>132</b>				<b>300</b>			-
		132		Odoslanie		31	637005.51831000	ZZZ	165 027
		<b>132</b>				<b>31</b>			<b>165 027</b>
		132		Prijatie		340	637005.51831000	ZZZ	4 720
		132		Prijatie		340	637006.52780000	ZZZ	333
		<b>132</b>				<b>340</b>			<b>5 053</b>
		132		Prijatie		370	637005.51831000	ZZZ	1 504
		132		Prijatie		370	637006.52780000	ZZZ	533
		132		Prijatie		370	642013.52750000	ZZZ	1 190
		132		Prijatie		370	642013.52820000	ZZZ	2 379
		<b>132</b>				<b>370</b>			<b>5 606</b>
		132		Prijatie		380	642013.52750000	ZZZ	1 083
		132		Prijatie		380	642013.52820000	ZZZ	2 165
		<b>132</b>				<b>380</b>			<b>3 248</b>
		132		Prijatie		390	637005.51831000	ZZZ	623
		132		Prijatie		390	637006.52780000	ZZZ	275
		132		Prijatie		390	637014.52720000	ZZZ	2 643
		<b>132</b>				<b>390</b>			<b>3 541</b>
45.									
723	29.12.2021	132	BA--2177819/2021	Prijatie	Rozpočtové opatrenie	20	614000.52140000	ZZZ	694 229
		132		Prijatie	správneho fondu, ústredie	20	625002.52442000	ZZZ	263 808
		<b>132</b>				<b>20</b>			<b>958 037</b>
		132		Prijatie		40	614000.52140000	ZZZ	184 502
		132		Prijatie		40	625002.52442000	ZZZ	70 111
		<b>132</b>				<b>40</b>			<b>254 613</b>
		132		Prijatie		50	614000.52140000	ZZZ	87 557
		132		Prijatie		50	625002.52442000	ZZZ	33 272
		<b>132</b>				<b>50</b>			<b>120 829</b>
		132		Prijatie		60	614000.52140000	ZZZ	103 534
		132		Prijatie		60	625002.52442000	ZZZ	39 343
		<b>132</b>				<b>60</b>			<b>142 877</b>
		132		Prijatie		70	614000.52140000	ZZZ	105 980
		132		Prijatie		70	625002.52442000	ZZZ	40 273
		<b>132</b>				<b>70</b>			<b>146 253</b>
		132		Prijatie		80	614000.52140000	ZZZ	143 426
		132		Prijatie		80	625002.52442000	ZZZ	54 502
		<b>132</b>				<b>80</b>			<b>197 928</b>
		132		Prijatie		90	614000.52140000	ZZZ	129 471
		132		Prijatie		90	625002.52442000	ZZZ	49 199
		<b>132</b>				<b>90</b>			<b>178 670</b>
		132		Prijatie		100	614000.52140000	ZZZ	111 166
		132		Prijatie		100	625002.52442000	ZZZ	42 244
		<b>132</b>				<b>100</b>			<b>153 410</b>
		132		Prijatie		110	614000.52140000	ZZZ	159 844
		132		Prijatie		110	625002.52442000	ZZZ	60 741
		<b>132</b>				<b>110</b>			<b>220 585</b>
		132		Prijatie		120	614000.52140000	ZZZ	80 821
		132		Prijatie		120	625002.52442000	ZZZ	30 712
		<b>132</b>				<b>120</b>			<b>111 533</b>
		132		Prijatie		130	614000.52140000	ZZZ	87 513
		132		Prijatie		130	625002.52442000	ZZZ	33 255
		<b>132</b>				<b>130</b>			<b>120 768</b>
		132		Prijatie		140	614000.52140000	ZZZ	89 650
		132		Prijatie		140	625002.52442000	ZZZ	34 067
		<b>132</b>				<b>140</b>			<b>123 717</b>
		132		Prijatie		150	614000.52140000	ZZZ	113 064
		132		Prijatie		150	625002.52442000	ZZZ	42 965
		<b>132</b>				<b>150</b>			<b>156 029</b>
		132		Prijatie		160	614000.52140000	ZZZ	158 739
		132		Prijatie		160	625002.52442000	ZZZ	60 321
		<b>132</b>				<b>160</b>			<b>219 060</b>
		132		Prijatie		170	614000.52140000	ZZZ	99 085
		132		Prijatie		170	625002.52442000	ZZZ	37 653
		<b>132</b>				<b>170</b>			<b>136 738</b>
		132		Prijatie		180	614000.52140000	ZZZ	92 260
		132		Prijatie		180	625002.52442000	ZZZ	35 059
		<b>132</b>				<b>180</b>			<b>127 319</b>
		132		Prijatie		190	614000.52140000	ZZZ	97 055



Poradové číslo	Dátum	Fond	Protokolárne číslo	Druh operácie	Druh rozpočtu	Finančné stredisko	Finanč.položka	Program rozpočtu	Suma
		132		Prijatie		190	625002.52442000	ZZZ	36 881
		<b>132</b>				<b>190</b>			<b>133 936</b>
		132		Prijatie		200	614000.52140000	ZZZ	89 086
		132		Prijatie		200	625002.52442000	ZZZ	33 853
		<b>132</b>				<b>200</b>			<b>122 939</b>
		132		Prijatie		210	614000.52140000	ZZZ	157 386
		132		Prijatie		210	625002.52442000	ZZZ	59 807
		<b>132</b>				<b>210</b>			<b>217 193</b>
		132		Prijatie		220	614000.52140000	ZZZ	66 063
		132		Prijatie		220	625002.52442000	ZZZ	25 104
		<b>132</b>				<b>220</b>			<b>91 167</b>
		132		Prijatie		230	614000.52140000	ZZZ	69 860
		132		Prijatie		230	625002.52442000	ZZZ	26 547
		<b>132</b>				<b>230</b>			<b>96 407</b>
		132		Prijatie		240	614000.52140000	ZZZ	38 225
		132		Prijatie		240	625002.52442000	ZZZ	14 526
		<b>132</b>				<b>240</b>			<b>52 751</b>
		132		Prijatie		250	614000.52140000	ZZZ	88 623
		132		Prijatie		250	625002.52442000	ZZZ	33 677
		<b>132</b>				<b>250</b>			<b>122 300</b>
		132		Prijatie		260	614000.52140000	ZZZ	72 786
		132		Prijatie		260	625002.52442000	ZZZ	27 659
		<b>132</b>				<b>260</b>			<b>100 445</b>
		132		Prijatie		270	614000.52140000	ZZZ	159 561
		132		Prijatie		270	625002.52442000	ZZZ	60 634
		<b>132</b>				<b>270</b>			<b>220 195</b>
		132		Prijatie		280	614000.52140000	ZZZ	69 560
		132		Prijatie		280	625002.52442000	ZZZ	26 433
		<b>132</b>				<b>280</b>			<b>95 993</b>
		132		Prijatie		290	614000.52140000	ZZZ	89 046
		132		Prijatie		290	625002.52442000	ZZZ	33 838
		<b>132</b>				<b>290</b>			<b>122 884</b>
		132		Prijatie		300	614000.52140000	ZZZ	126 410
		132		Prijatie		300	625002.52442000	ZZZ	48 036
		<b>132</b>				<b>300</b>			<b>174 446</b>
		132		Odoslanie		31	614000.52140000	ZZZ	1 500 000
		132		Odoslanie		31	611000.52110000	ZZZ	2 808 629
		132		Odoslanie		31	621000.52411000	ZZZ	900 000
		132		Odoslanie		31	625004.52444000	ZZZ	237 293
		132		Odoslanie		31	625007.52447000	ZZZ	200 000
		132		Odoslanie		31	627000.52511000	ZZZ	300 000
		<b>132</b>				<b>31</b>			<b>5 945 922</b>
		132		Prijatie		310	614000.52140000	ZZZ	64 185
		132		Prijatie		310	625002.52442000	ZZZ	24 391
		<b>132</b>				<b>310</b>			<b>88 576</b>
		132		Prijatie		320	614000.52140000	ZZZ	48 520
		132		Prijatie		320	625002.52442000	ZZZ	18 438
		<b>132</b>				<b>320</b>			<b>66 958</b>
		132		Prijatie		330	614000.52140000	ZZZ	65 512
		132		Prijatie		330	625002.52442000	ZZZ	24 895
		<b>132</b>				<b>330</b>			<b>90 407</b>
		132		Prijatie		340	614000.52140000	ZZZ	248 766
		132		Prijatie		340	625002.52442000	ZZZ	94 532
		<b>132</b>				<b>340</b>			<b>343 298</b>
		132		Prijatie		360	614000.52140000	ZZZ	86 114
		132		Prijatie		360	625002.52442000	ZZZ	32 724
		<b>132</b>				<b>360</b>			<b>118 838</b>
		132		Prijatie		370	614000.52140000	ZZZ	63 420
		132		Prijatie		370	625002.52442000	ZZZ	24 100
		<b>132</b>				<b>370</b>			<b>87 520</b>
		132		Prijatie		380	614000.52140000	ZZZ	104 604
		132		Prijatie		380	625002.52442000	ZZZ	39 750
		<b>132</b>				<b>380</b>			<b>144 354</b>
		132		Prijatie		390	614000.52140000	ZZZ	63 006
		132		Prijatie		390	625002.52442000	ZZZ	23 943
		<b>132</b>				<b>390</b>			<b>86 949</b>
46.									
743	29.12.2021	132	BA--2189094/2021	Odoslanie	Rozpočtové opatrenie	31	637005.51831000	ZZZ	122 631

Poradové číslo	Dátum	Fond	Protokolárne číslo	Druh operácie	Druh rozpočtu	Finančné stredisko	Finanč.položka	Program rozpočtu	Suma
		132		Prijatie	správneho fondu, ústredie	31	637005.51819000	ZZZ	5 520
		132		Prijatie		31	637031.54220000	ZZZ	5 611
		132		Prijatie		31	637034.54940000	ZZZ	110 000
		132		Prijatie		31	819003.54510000	ZZZ	1 500
		<b>132</b>				<b>31</b>			-
		132		Odoslanie		35	637004.51811000	ZZZ	15 000
		132		Odoslanie		35	634001.50131000	ZZZ	6 000
		132		Odoslanie		35	634002.51120000	ZZZ	7 000
		132		Odoslanie		35	637011.51814000	ZZZ	6 000
		132		Odoslanie		35	634004.51829000	ZZZ	2 000
		132		Prijatie		35	632001.50210000	ZZZ	10 000
		132		Prijatie		35	632001.50220000	ZZZ	15 000
		132		Prijatie		35	632002.50310000	ZZZ	1 000
		132		Prijatie		35	632002.51850000	ZZZ	3 000
		132		Prijatie		35	637004.51812000	ZZZ	5 000
		132		Prijatie		35	633006.50111000	ZZZ	2 000
		<b>132</b>				<b>35</b>			-
		134		Odoslanie		35	632001.50230000	ZZZ	6 500
		134		Prijatie		35	632001.50210000	ZZZ	6 000
		134		Prijatie		35	632002.51850000	ZZZ	500
		<b>134</b>				<b>35</b>			-
		137		Odoslanie		35	637004.51811000	ZZZ	500
		137		Prijatie		35	633001.50142100	ZZZ	500
		<b>137</b>				<b>35</b>			-
47.									
842	31.12.2021	132	BA--2219468/2021	Odoslanie	Rozpočtové opatrenie	20	611000.52110000	ZZZ	760 774
		132		Odoslanie	správneho fondu, ústredie	20	625002.52442000	ZZZ	379 536
		<b>132</b>				<b>20</b>			<b>1 140 310</b>
		132		Odoslanie		40	611000.52110000	ZZZ	57 331
		132		Odoslanie		40	625002.52442000	ZZZ	35 450
		<b>132</b>				<b>40</b>			<b>92 781</b>
		132		Odoslanie		50	611000.52110000	ZZZ	42 361
		132		Odoslanie		50	625002.52442000	ZZZ	19 113
		<b>132</b>				<b>50</b>			<b>61 474</b>
		132		Odoslanie		60	611000.52110000	ZZZ	122 459
		132		Odoslanie		60	625002.52442000	ZZZ	49 662
		<b>132</b>				<b>60</b>			<b>172 121</b>
		132		Odoslanie		70	611000.52110000	ZZZ	122 212
		132		Odoslanie		70	625002.52442000	ZZZ	48 865
		<b>132</b>				<b>70</b>			<b>171 077</b>
		132		Odoslanie		80	611000.52110000	ZZZ	90 618
		132		Odoslanie		80	625002.52442000	ZZZ	44 454
		<b>132</b>				<b>80</b>			<b>135 072</b>
		132		Odoslanie		90	611000.52110000	ZZZ	101 879
		132		Odoslanie		90	625002.52442000	ZZZ	44 779
		<b>132</b>				<b>90</b>			<b>146 658</b>
		132		Odoslanie		100	611000.52110000	ZZZ	82 719
		132		Odoslanie		100	625002.52442000	ZZZ	35 122
		<b>132</b>				<b>100</b>			<b>117 841</b>
		132		Odoslanie		110	611000.52110000	ZZZ	84 105
		132		Odoslanie		110	625002.52442000	ZZZ	31 638
		<b>132</b>				<b>110</b>			<b>115 743</b>
		132		Odoslanie		120	611000.52110000	ZZZ	45 926
		132		Odoslanie		120	625002.52442000	ZZZ	27 815
		<b>132</b>				<b>120</b>			<b>73 741</b>
		132		Odoslanie		130	611000.52110000	ZZZ	41 777
		132		Odoslanie		130	625002.52442000	ZZZ	16 902
		<b>132</b>				<b>130</b>			<b>58 679</b>
		132		Odoslanie		140	611000.52110000	ZZZ	70 472
		132		Odoslanie		140	625002.52442000	ZZZ	36 043
		<b>132</b>				<b>140</b>			<b>106 515</b>
		132		Odoslanie		150	611000.52110000	ZZZ	153 684
		132		Odoslanie		150	625002.52442000	ZZZ	60 602
		<b>132</b>				<b>150</b>			<b>214 286</b>
		132		Odoslanie		160	611000.52110000	ZZZ	130 582
		132		Odoslanie		160	625002.52442000	ZZZ	63 052
		<b>132</b>				<b>160</b>			<b>193 634</b>
		132		Odoslanie		170	611000.52110000	ZZZ	55 818

Poradové číslo	Dátum	Fond	Protokolárne číslo	Druh operácie	Druh rozpočtu	Finančné stredisko	Finanč.položka	Program rozpočtu	Suma
		132		Odoslanie		170	625002.52442000	ZZZ	21 825
		<b>132</b>				<b>170</b>			<b>77 643</b>
		132		Odoslanie		180	611000.52110000	ZZZ	69 715
		132		Odoslanie		180	625002.52442000	ZZZ	31 499
		<b>132</b>				<b>180</b>			<b>101 214</b>
		132		Odoslanie		190	611000.52110000	ZZZ	78 145
		132		Odoslanie		190	625002.52442000	ZZZ	29 727
		<b>132</b>				<b>190</b>			<b>107 872</b>
		132		Odoslanie		200	611000.52110000	ZZZ	21 309
		132		Odoslanie		200	625002.52442000	ZZZ	13 800
		<b>132</b>				<b>200</b>			<b>35 109</b>
		132		Odoslanie		210	611000.52110000	ZZZ	109 715
		132		Odoslanie		210	625002.52442000	ZZZ	42 253
		<b>132</b>				<b>210</b>			<b>151 968</b>
		132		Odoslanie		220	611000.52110000	ZZZ	63 105
		132		Odoslanie		220	625002.52442000	ZZZ	24 154
		<b>132</b>				<b>220</b>			<b>87 259</b>
		132		Odoslanie		230	611000.52110000	ZZZ	30 979
		132		Odoslanie		230	625002.52442000	ZZZ	6 280
		<b>132</b>				<b>230</b>			<b>37 259</b>
		132		Odoslanie		240	611000.52110000	ZZZ	35 424
		132		Odoslanie		240	625002.52442000	ZZZ	14 076
		<b>132</b>				<b>240</b>			<b>49 500</b>
		132		Odoslanie		250	611000.52110000	ZZZ	40 264
		132		Odoslanie		250	625002.52442000	ZZZ	12 635
		<b>132</b>				<b>250</b>			<b>52 899</b>
		132		Odoslanie		260	611000.52110000	ZZZ	29 357
		132		Odoslanie		260	625002.52442000	ZZZ	8 751
		132				260			38 108
		132		Odoslanie		270	611000.52110000	ZZZ	52 321
		132		Odoslanie		270	625002.52442000	ZZZ	31 397
		<b>132</b>				<b>270</b>			<b>83 718</b>
		132		Odoslanie		280	611000.52110000	ZZZ	56 622
		132		Odoslanie		280	625002.52442000	ZZZ	32 225
		<b>132</b>				<b>280</b>			<b>88 847</b>
		132		Odoslanie		290	611000.52110000	ZZZ	99 140
		132		Odoslanie		290	625002.52442000	ZZZ	39 792
		<b>132</b>				<b>290</b>			<b>138 932</b>
		132		Odoslanie		300	611000.52110000	ZZZ	78 499
		132		Odoslanie		300	625002.52442000	ZZZ	29 805
		<b>132</b>				<b>300</b>			<b>108 304</b>
		132		Prijatie		31	611000.52110000	ZZZ	2 333 167
		132		Prijatie		31	612002.52120000	ZZZ	82 542
		132		Odoslanie		31	613000.52130000	ZZZ	2 242
		132		Prijatie		31	614000.52140000	ZZZ	1 088 652
		132		Prijatie		31	621000.52411000	ZZZ	324 263
		132		Prijatie		31	623000.52431000	ZZZ	45 757
		132		Odoslanie		31	625001.52441000	ZZZ	63 485
		132		Prijatie		31	625002.52442000	ZZZ	912 236
		132		Odoslanie		31	625003.52443000	ZZZ	32 666
		132		Odoslanie		31	625004.52444000	ZZZ	35 660
		132		Odoslanie		31	625005.52445000	ZZZ	96 673
		132		Odoslanie		31	625006.52446000	ZZZ	11 180
		132		Odoslanie		31	625007.52447000	ZZZ	11 491
		132		Odoslanie		31	627000.52511000	ZZZ	42 526
		<b>132</b>				<b>31</b>			<b>4 490 694</b>
		132		Odoslanie		310	611000.52110000	ZZZ	52 625
		132		Odoslanie		310	625002.52442000	ZZZ	24 574
		<b>132</b>				<b>310</b>			<b>77 199</b>
		132		Odoslanie		320	611000.52110000	ZZZ	28 657
		132		Odoslanie		320	625002.52442000	ZZZ	21 805
		<b>132</b>				<b>320</b>			<b>50 462</b>
		132		Odoslanie		330	611000.52110000	ZZZ	19 634
		132		Odoslanie		330	625002.52442000	ZZZ	10 149
		<b>132</b>				<b>330</b>			<b>29 783</b>
		132		Odoslanie		340	611000.52110000	ZZZ	149 934
		132		Odoslanie		340	625002.52442000	ZZZ	59 793
		<b>132</b>				<b>340</b>			<b>209 727</b>

Poradové číslo	Dátum	Fond	Protokolárne číslo	Druh operácie	Druh rozpočtu	Finančné stredisko	Finanč.položka	Program rozpočtu	Suma
		132		Odoslanie		360	611000.52110000	ZZZ	- 63 330
		132		Odoslanie		360	625002.52442000	ZZZ	- 32 507
		<b>132</b>				<b>360</b>			- <b>95 837</b>
		132		Odoslanie		370	611000.52110000	ZZZ	- 20 675
		132		Odoslanie		370	625002.52442000	ZZZ	- 1 796
		<b>132</b>				<b>370</b>			- <b>22 471</b>
		132		Prijatie		380	611000.52110000	ZZZ	- 7 786
		132		Prijatie		380	625002.52442000	ZZZ	- 2 191
		<b>132</b>				<b>380</b>			- <b>9 977</b>
		132		Odoslanie		390	611000.52110000	ZZZ	- 34 047
		132		Odoslanie		390	625002.52442000	ZZZ	- 22 581
		<b>132</b>				<b>390</b>			- <b>56 628</b>
48.									
843	31.12.2021	132	BA--2177884/2021	Odoslanie	Rozpočtové opatrenie	43	711003.04121200	I2101	- 434 526
		132		Odoslanie	správneho fondu, ústredie	43	713002.04221210	I2101	- 869 900
		132		Odoslanie		43	713003.04221220	I2101	- 256 799
		132		Prijatie		43	632005.51451000	ZZZ	- 22 500
		132		Prijatie		43	633002.50123000	ZZZ	- 10 600
		132		Odoslanie		43	633002.50142200	ZZZ	- 256 799
		132		Prijatie		43	633003.50142300	ZZZ	- 164 847
		132		Prijatie		43	635002.51130000	ZZZ	- 628 000
		132		Prijatie		43	637040.51822100	ZZZ	- 992 077
		<b>132</b>				<b>43</b>			-
		137		Odoslanie		43	632005.51451000	ZZZ	- 50
		<b>137</b>				<b>43</b>			- <b>50</b>
49.									
845	31.12.2021	132	Ba--2177846/2021	Prijatie	Rozpočtové opatrenie	20	637005.51831000	ZZZ	- 11 844
		132		Prijatie	správneho fondu, ústredie	20	637006.52780000	ZZZ	- 1 417
		132		Prijatie		20	642013.52750000	ZZZ	- 1 371
		132		Prijatie		20	642013.52820000	ZZZ	- 2 742
		132		Odoslanie		20	642015.52770000	ZZZ	- 14 000
		132		Prijatie		20	637014.52720000	ZZZ	- 14 000
		<b>132</b>				<b>20</b>			- <b>17 374</b>
		132		Prijatie		40	637005.51831000	ZZZ	- 7 835
		132		Prijatie		40	637006.52780000	ZZZ	- 670
		<b>132</b>				<b>40</b>			- <b>8 505</b>
		132		Prijatie		50	637005.51831000	ZZZ	- 1 705
		132		Prijatie		50	637006.52780000	ZZZ	- 115
		<b>132</b>				<b>50</b>			- <b>1 820</b>
		132		Prijatie		60	637005.51831000	ZZZ	- 1 498
		132		Prijatie		60	637006.52780000	ZZZ	- 2 207
		132		Odoslanie		60	635006.51110000	ZZZ	- 4 000
		132		Odoslanie		60	637004.51811000	ZZZ	- 1 652
		132		Prijatie		60	642015.52770000	ZZZ	- 1 947
		<b>132</b>				<b>60</b>			-
		132		Prijatie		70	637005.51831000	ZZZ	- 7 166
		132		Prijatie		70	637006.52780000	ZZZ	- 6 446
		<b>132</b>				<b>70</b>			- <b>13 612</b>
		132		Prijatie		80	637005.51831000	ZZZ	- 3 617
		132		Prijatie		80	637006.52780000	ZZZ	- 931
		132		Odoslanie		80	633001.50142100	ZZZ	- 4 548
		<b>132</b>				<b>80</b>			-
		132		Prijatie		90	637005.51831000	ZZZ	- 2 226
		132		Prijatie		90	642013.52750000	ZZZ	- 1 257
		132		Prijatie		90	642013.52820000	ZZZ	- 2 513
		<b>132</b>				<b>90</b>			- <b>5 996</b>
		132		Prijatie		100	637005.51831000	ZZZ	- 9 942
		132		Prijatie		100	637006.52780000	ZZZ	- 4 411
		132		Prijatie		100	642013.52750000	ZZZ	- 1 468
		132		Prijatie		100	642013.52820000	ZZZ	- 2 936
		<b>132</b>				<b>100</b>			- <b>18 757</b>
		132		Prijatie		110	637005.51831000	ZZZ	- 2 094
		132		Prijatie		110	637006.52780000	ZZZ	- 275
		<b>132</b>				<b>110</b>			- <b>2 369</b>
		132		Odoslanie		120	642015.52770000	ZZZ	- 1 673
		132		Prijatie		120	632003.51410000	ZZZ	- 1 200
		132		Prijatie		120	637005.51831000	ZZZ	- 3 862

Poradové číslo	Dátum	Fond	Protokolárne číslo	Druh operácie	Druh rozpočtu	Finančné stredisko	Finanč.položka	Program rozpočtu	Suma
		132		Odoslanie		120	633006.50111200	ZZZ	- 105
		132		Odoslanie		120	635002.51130000	ZZZ	- 688
		132		Prijatie		120	632001.50220000	ZZZ	1 266
		<b>132</b>				<b>120</b>			<b>3 862</b>
		132		Prijatie		130	637005.51831000	ZZZ	2 231
		132		Prijatie		130	637006.52780000	ZZZ	148
		132		Odoslanie		130	642015.52770000	ZZZ	- 2 219
		132		Prijatie		130	632003.51410000	ZZZ	5 969
		<b>132</b>				<b>130</b>			<b>6 129</b>
		132		Prijatie		140	637005.51831000	ZZZ	6 456
		132		Prijatie		140	637006.52780000	ZZZ	1 007
		132		Prijatie		140	642013.52750000	ZZZ	1 818
		132		Prijatie		140	642013.52820000	ZZZ	3 637
		<b>132</b>				<b>140</b>			<b>12 918</b>
		132		Prijatie		150	637005.51831000	ZZZ	8 427
		132		Prijatie		150	637006.52780000	ZZZ	5 585
		132		Prijatie		150	642013.52750000	ZZZ	1 186
		132		Prijatie		150	642013.52820000	ZZZ	2 372
		132		Prijatie		150	637014.52720000	ZZZ	4 500
		132		Prijatie		150	642015.52770000	ZZZ	830
		132		Odoslanie		150	637004.51828000	ZZZ	- 3 028
		<b>132</b>				<b>150</b>			<b>19 872</b>
		132		Odoslanie		160	642015.52770000	ZZZ	- 147
		132		Prijatie		160	637014.52720000	ZZZ	14 466
		132		Prijatie		160	637005.51831000	ZZZ	9 726
		132		Prijatie		160	637006.52780000	ZZZ	623
		<b>132</b>				<b>160</b>			<b>24 668</b>
		132		Prijatie		170	637005.51831000	ZZZ	5 098
		132		Prijatie		170	637006.52780000	ZZZ	1 396
		132		Prijatie		170	642015.52770000	ZZZ	333
		<b>132</b>				<b>170</b>			<b>6 827</b>
		132		Prijatie		180	637005.51831000	ZZZ	505
		<b>132</b>				<b>180</b>			<b>505</b>
		132		Prijatie		190	637005.51831000	ZZZ	3 675
		132		Prijatie		190	637006.52780000	ZZZ	275
		<b>132</b>				<b>190</b>			<b>3 950</b>
		132		Prijatie		200	637005.51831000	ZZZ	4 300
		132		Prijatie		200	637006.52780000	ZZZ	1
		132		Prijatie		200	642015.52770000	ZZZ	1 557
		132		Odoslanie		200	637014.52720000	ZZZ	- 5 858
		<b>132</b>				<b>200</b>			<b>-</b>
		132		Prijatie		210	637005.51831000	ZZZ	8 444
		132		Prijatie		210	637006.52780000	ZZZ	1 393
		132		Prijatie		210	642013.52750000	ZZZ	1 077
		132		Prijatie		210	642013.52820000	ZZZ	2 154
		<b>132</b>				<b>210</b>			<b>13 068</b>
		132		Prijatie		220	637005.51831000	ZZZ	574
		132		Prijatie		220	637006.52780000	ZZZ	27
		132		Prijatie		220	637016.52710000	ZZZ	171
		132		Odoslanie		220	642015.52770000	ZZZ	- 772
		<b>132</b>				<b>220</b>			<b>-</b>
		132		Prijatie		230	637005.51831000	ZZZ	1 086
		132		Prijatie		230	642013.52750000	ZZZ	2 277
		132		Prijatie		230	642013.52820000	ZZZ	4 553
		132		Odoslanie		230	637004.51828000	ZZZ	- 7 916
		<b>132</b>				<b>230</b>			<b>-</b>
		132		Prijatie		240	637005.51831000	ZZZ	126
		<b>132</b>				<b>240</b>			<b>126</b>
		132		Prijatie		250	637005.51831000	ZZZ	2 131
		132		Prijatie		250	637006.52780000	ZZZ	1 255
		132		Prijatie		250	642013.52750000	ZZZ	1 910
		132		Prijatie		250	642013.52820000	ZZZ	3 820
		132		Prijatie		250	642012.52740000	ZZZ	1 617
		132		Prijatie		250	642012.52810000	ZZZ	1 618
		<b>132</b>				<b>250</b>			<b>12 351</b>
		132		Prijatie		260	637005.51831000	ZZZ	851
		<b>132</b>				<b>260</b>			<b>851</b>
		132		Prijatie		270	637005.51831000	ZZZ	1 849

Poradové číslo	Dátum	Fond	Protokolárne číslo	Druh operácie	Druh rozpočtu	Finančné stredisko	Finanč.položka	Program rozpočtu	Suma
		132		Prijatie		270	637006.52780000	ZZZ	264
		<b>132</b>				<b>270</b>			<b>2 113</b>
		132		Prijatie		280	637005.51831000	ZZZ	17 287
		132		Prijatie		280	637006.52780000	ZZZ	4 522
		<b>132</b>				<b>280</b>			<b>21 809</b>
		132		Prijatie		290	637005.51831000	ZZZ	6 052
		132		Prijatie		290	637006.52780000	ZZZ	1 504
		132		Prijatie		290	642015.52770000	ZZZ	235
		132		Odoslanie		290	637005.51813000	ZZZ	431
		<b>132</b>				<b>290</b>			<b>7 360</b>
		132		Prijatie		300	637005.51831000	ZZZ	7 800
		132		Prijatie		300	637006.52780000	ZZZ	352
		132		Prijatie		300	632003.51410000	ZZZ	11 500
		<b>132</b>				<b>300</b>			<b>19 652</b>
		132		Odoslanie		31	637005.51831000	ZZZ	259 788
		<b>132</b>				<b>31</b>			<b>259 788</b>
		132		Prijatie		310	637005.51831000	ZZZ	832
		132		Prijatie		310	637006.52780000	ZZZ	255
		132		Prijatie		310	642015.52770000	ZZZ	567
		<b>132</b>				<b>310</b>			<b>1 654</b>
		132		Prijatie		320	637005.51831000	ZZZ	1 945
		132		Prijatie		320	637006.52780000	ZZZ	275
		<b>132</b>				<b>320</b>			<b>2 220</b>
		132		Prijatie		330	637005.51831000	ZZZ	1 552
		132		Prijatie		330	637006.52780000	ZZZ	275
		132		Prijatie		330	642013.52750000	ZZZ	1 300
		132		Prijatie		330	642013.52820000	ZZZ	2 600
		<b>132</b>				<b>330</b>			<b>5 727</b>
		132		Prijatie		340	637005.51831000	ZZZ	3 077
		132		Prijatie		340	642013.52750000	ZZZ	1 219
		132		Prijatie		340	642013.52820000	ZZZ	2 438
		<b>132</b>				<b>340</b>			<b>6 734</b>
		132		Prijatie		360	637005.51831000	ZZZ	3 211
		132		Prijatie		360	637006.52780000	ZZZ	397
		<b>132</b>				<b>360</b>			<b>3 608</b>
		132		Prijatie		370	637005.51831000	ZZZ	534
		132		Prijatie		370	637006.52780000	ZZZ	563
		<b>132</b>				<b>370</b>			<b>1 097</b>
		132		Prijatie		380	637005.51831000	ZZZ	964
		132		Prijatie		380	637006.52780000	ZZZ	768
		132		Prijatie		380	632003.51410000	ZZZ	6 500
		132		Prijatie		380	637014.52720000	ZZZ	6 022
		<b>132</b>				<b>380</b>			<b>14 254</b>
		132		Prijatie		390	637005.51831000	ZZZ	419
		132		Odoslanie		390	637004.51811000	ZZZ	204
		132		Odoslanie		390	637012.54911000	ZZZ	215
		<b>132</b>				<b>390</b>			<b>-</b>
50.									
877	31.12.2021	132	BA--2189107/2021	Odoslanie	Rozpočtové opatrenie	31	631002.51220000	ZZZ	17 500
		132		Odoslanie	správneho fondu, ústredie	31	637005.51831000	ZZZ	120 187
		132		Prijatie		31	632003.51410000	ZZZ	80 000
		132		Prijatie		31	632003.51910000	ZZZ	28 000
		132		Prijatie		31	637027.54920000	ZZZ	20 500
		132		Odoslanie		31	642013.52750000	ZZZ	23 233
		132		Odoslanie		31	642013.52820000	ZZZ	8 000
		132		Prijatie		31	642012.52740000	ZZZ	6 210
		132		Prijatie		31	642012.52810000	ZZZ	3 110
		132		Prijatie		31	642015.52770000	ZZZ	31 100
		<b>132</b>				<b>31</b>			<b>-</b>
		133		Odoslanie		31	621000.52413000	ZZZ	415
		133		Odoslanie		31	625002.52442200	ZZZ	200
		133		Prijatie		31	625001.52441200	ZZZ	115
		133		Prijatie		31	625003.52443200	ZZZ	93
		133		Prijatie		31	625006.52446200	ZZZ	21
		133		Prijatie		31	625007.52447200	ZZZ	386
		<b>133</b>				<b>31</b>			<b>-</b>
		132		Odoslanie		35	633010.52730000	ZZZ	6 100
		132		Odoslanie		35	637004.51811000	ZZZ	25 000

Poradové číslo	Dátum	Fond	Protokolárne číslo	Druh operácie	Druh rozpočtu	Finančné stredisko	Finanč.položka	Program rozpočtu	Suma
		132		Odoslanie		35	636001.51610000	ZZZ	- 15 000
		132		Prijatie		35	633006.50111000	ZZZ	100
		132		Prijatie		35	633006.50112000	ZZZ	15 000
		132		Prijatie		35	633006.50121000	ZZZ	1 000
		132		Prijatie		35	632001.50210000	ZZZ	15 000
		132		Prijatie		35	632001.50220000	ZZZ	14 000
		132		Prijatie		35	637004.51812000	ZZZ	1 000
		<b>132</b>				<b>35</b>			-
		137		Odoslanie		35	635006.51110000	ZZZ	- 100
		137		Prijatie		35	632002.50310000	ZZZ	100
51.		<b>137</b>				<b>35</b>			-
879	31.12.2021	132	Ba--2177996/2021	Prijatie	Rozpočtové opatrenie správneho fondu, ústredie	20	637005.51831000	ZZZ	252
		<b>132</b>				<b>20</b>			<b>252</b>
		132		Prijatie		140	637014.52720000	ZZZ	5 540
		<b>132</b>				<b>140</b>			<b>5 540</b>
		132		Odoslanie		31	637005.51831000	ZZZ	- 5 792
52.		<b>132</b>				<b>31</b>			- <b>5 792</b>