

Súhrnná bilancia - bez príspevkov na SDS (s vplyvom II. piliera)

v tis. Eur

| Ukazovateľ | Skutočnosť za rok 2016 | Schválený rozpočet na rok 2017 */ | Očakávaná skutočnosť rok 2017 | Časový rozpis rozpočtu na január až jún 2017 | Skutočnosť k 30.6.2017 | % plnenia 5/2 | % plnenia 5/4 | Rozdiel 5-4 |
|--|------------------------|-----------------------------------|-------------------------------|--|------------------------|---------------|---------------|-------------|
| a | 1 | 2 | 3 | 4 | 5 | 6 | 7 | 8 |
| Základné údaje | | | | | | | | |
| Príjmy v bežnom roku | 7 150 230 | 7 646 266 | 7 793 811 | 3 655 793 | 3 745 401 | 48,98 | 102,45 | 89 608 |
| z toho prostriedky zo Štátneho rozpočtu SR | 365 324 | 501 059 | 501 059 | 250 530 | 250 530 | 50,00 | 100,00 | 0 |
| Použitie prostriedkov jednotlivých fondov | 7 324 318 | 7 640 731 | 7 734 211 | 3 809 859 | 3 830 294 | 50,13 | 100,54 | 20 435 |
| Bilančný rozdiel v bežnom roku | -174 088 | 5 535 | 59 600 | -154 066 | -84 893 | . | 55,10 | 69 173 |
| Prevod z minulých rokov | 703 196 | 542 415 | 529 108 | 542 415 | 529 108 | 97,55 | 97,55 | -13 307 |
| Bilančný rozdiel celkom | 529 108 | 547 950 | 588 708 | 388 349 | 444 215 | 81,07 | 114,39 | 55 866 |
| Zdroje | 7 853 426 | 8 188 681 | 8 322 919 | 4 198 208 | 4 274 509 | 52,20 | 101,82 | 76 301 |
| Príjmy | 7 150 230 | 7 646 266 | 7 793 811 | 3 655 793 | 3 745 401 | 48,98 | 102,45 | 89 608 |
| Poistné, v tom: | 6 747 715 | 7 101 829 | 7 254 784 | 3 383 949 | 3 471 539 | 48,88 | 102,59 | 87 590 |
| nemocenské | 583 485 | 592 370 | 604 437 | 282 222 | 302 812 | 51,12 | 107,30 | 20 590 |
| starobné | 3 383 626 | 3 587 286 | 3 668 596 | 1 709 460 | 1 726 520 | 48,13 | 101,00 | 17 060 |
| invalidné | 1 226 925 | 1 296 724 | 1 322 963 | 617 934 | 635 891 | 49,04 | 102,91 | 17 957 |
| úrazové | 160 894 | 175 427 | 178 972 | 83 591 | 83 073 | 47,35 | 99,38 | -518 |
| garančné | 38 980 | 42 687 | 43 586 | 20 324 | 20 382 | 47,75 | 100,29 | 58 |
| v nezamestnanosti | 364 653 | 376 107 | 383 639 | 179 240 | 189 905 | 50,49 | 105,95 | 10 665 |
| rezervný fond solidarity | 989 152 | 1 031 228 | 1 052 591 | 491 178 | 512 956 | 49,74 | 104,43 | 21 778 |
| Sankcie | 15 153 | 16 493 | 16 493 | 8 511 | 9 498 | 57,59 | 111,60 | 987 |
| Ostatné príjmy | 18 037 | 17 000 | 17 235 | 8 105 | 11 538 | 67,87 | 142,36 | 3 433 |
| Príjmy z garančného poistenia po uplynutí 60 dní | 4 001 | 9 885 | 4 240 | 4 698 | 2 296 | 23,23 | 48,87 | -2 402 |
| Transfery | 365 324 | 501 059 | 501 059 | 250 530 | 250 530 | 50,00 | 100,00 | 0 |
| Výdavky | 7 324 318 | 7 640 731 | 7 734 211 | 3 809 859 | 3 830 294 | 50,13 | 100,54 | 20 435 |
| Základné fondy, v tom: | 7 191 594 | 7 534 731 | 7 574 555 | 3 749 411 | 3 768 908 | 50,02 | 100,52 | 19 497 |
| Základný fond nemocenského poistenia | 473 885 | 535 041 | 557 979 | 266 769 | 282 539 | 52,81 | 105,91 | 15 770 |
| Základný fond starobného poistenia | 5 571 328 | 5 845 743 | 5 845 743 | 2 905 601 | 2 902 158 | 49,65 | 99,88 | -3 443 |
| Základný fond invalidného poistenia | 914 066 | 933 897 | 933 897 | 468 610 | 468 766 | 50,19 | 100,03 | 156 |
| Základný fond úrazového poistenia | 47 322 | 50 250 | 50 250 | 25 316 | 24 692 | 49,14 | 97,54 | -624 |
| Základný fond garančného poistenia | 13 363 | 16 696 | 13 826 | 8 432 | 7 083 | 42,42 | 84,00 | -1 349 |
| Základný fond poistenia v nezamestnanosti | 171 630 | 153 104 | 172 860 | 74 683 | 83 670 | 54,65 | 112,03 | 8 987 |
| Správny fond | 132 724 | 106 000 | 159 656 | 60 448 | 61 386 | 57,91 | 101,55 | 938 |
| Správny fond | | | | | | | | |
| Tvorba v bežnom roku | 164 414 | 172 742 | 176 443 | 82 332 | 83 447 | 48,31 | 101,35 | 1 115 |
| Použitie | 132 724 | 106 000 | 159 656 | 60 448 | 61 386 | 57,91 | 101,55 | 938 |
| Bilančný rozdiel v bežnom roku | 31 690 | 66 742 | 16 787 | 21 884 | 22 061 | 33,05 | 100,81 | 177 |
| Prevod z minulých rokov | 0 | 0 | 0 | 0 | 0 | 0,00 | 0,00 | 0 |
| Bilančný rozdiel celkom | 31 690 | 66 742 | 16 787 | 21 884 | 22 061 | 33,05 | 100,81 | 177 |

*/ Údaje sú schválené uznesením NR SR č. 342 z 29. novembra 2016

Výber poistného a príspevkov na SDS od EAO

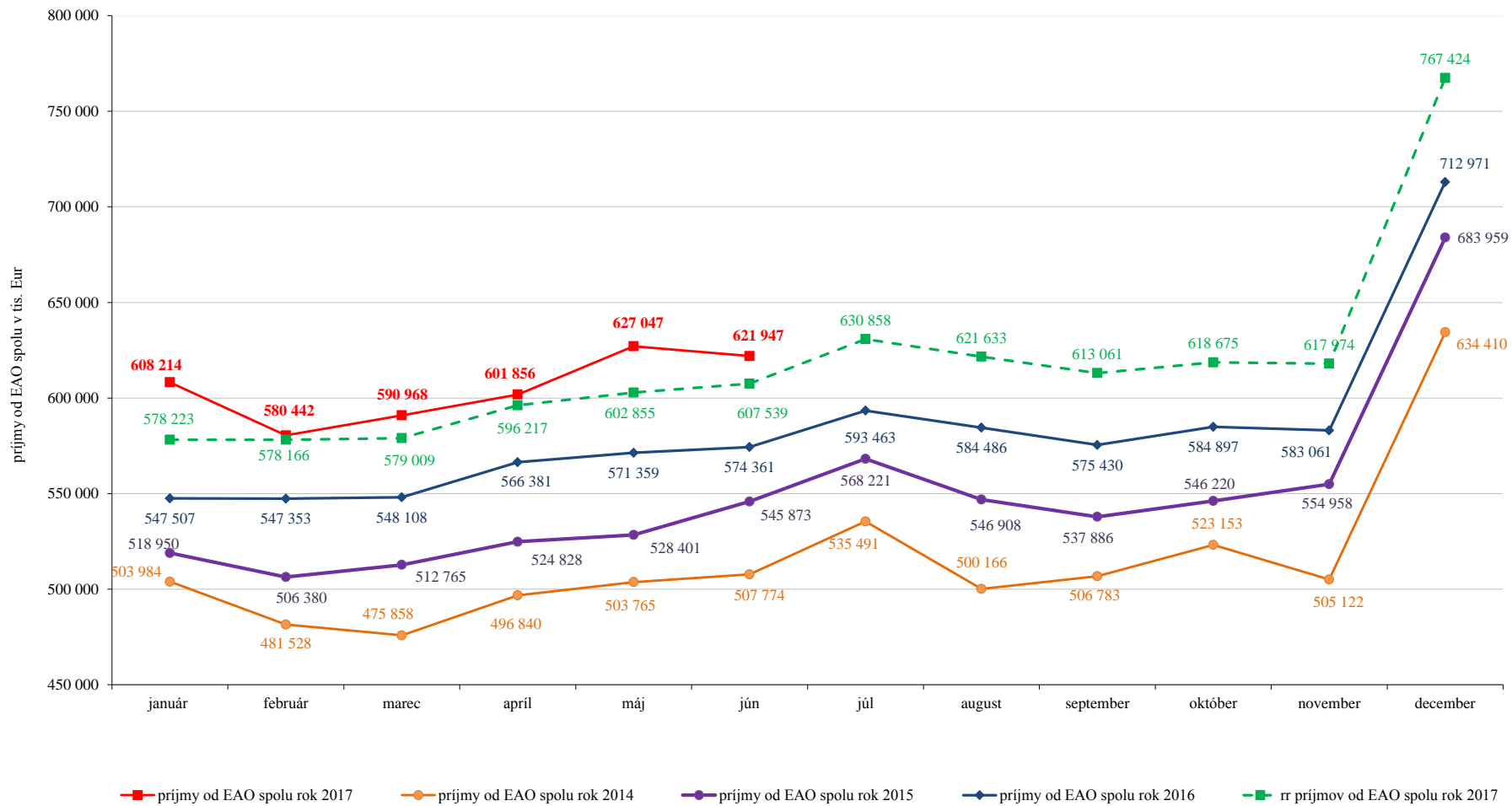

Príjmy Sociálnej poisťovne vrátane príspevkov na SDS rok 2017

v tis. Eur

| Riadok číslo | Ukazovateľ | Január | Február | Marec | Apríl | Máj | Jún | Január až jún 2017 |
|--------------|---|----------------|----------------|----------------|----------------|----------------|----------------|--------------------|
| | Príjmy spolu s príspevkami na SDS celkom (bez prostriedkov zo ŠR) | 627 636 | 601 318 | 613 700 | 620 488 | 646 909 | 647 345 | 3 757 396 |
| | Príjmy z poisťného a príspevkov na SDS (r.č. 1, 2, 3, 6, 7, 8, 10, 11, 12) | 585 551 | 584 306 | 593 921 | 604 237 | 628 898 | 625 960 | 3 622 873 |
| | Príjmy cez pobočky spolu s SDS (r.č. 1 až 6 a 10) | 608 214 | 580 442 | 590 968 | 601 856 | 627 047 | 621 947 | 3 630 474 |
| 1 | Spolu zamestnanec a zamestnávateľ | 538 790 | 534 613 | 541 339 | 556 095 | 578 525 | 573 526 | 3 322 888 |
| 2 | Povinne poistená SZČO | 27 801 | 29 064 | 29 844 | 28 982 | 30 113 | 29 801 | 175 605 |
| 3 | Dobrovoľne poistená osoba | 859 | 869 | 922 | 885 | 946 | 912 | 5 393 |
| 4 | Pokuty a penále | 1 092 | 1 362 | 1 773 | 1 537 | 1 879 | 1 855 | 9 498 |
| 5 | Dlžné poisťné | 39 292 | 13 774 | 16 463 | 13 891 | 15 241 | 15 492 | 114 153 |
| 6 | Príspevky na SDS zaplatené zamestnávateľom po uplynutí 60 dní | 273 | 643 | 521 | 387 | 223 | 249 | 2 296 |
| 7 | Štát - poisťné za zákonom určené skupiny | 17 463 | 18 739 | 20 897 | 17 546 | 18 697 | 21 097 | 114 439 |
| 8 | Sociálna poisťovňa - poisťné zo ZFÚP do ZFSP za poberateľov úrazovej renty (§ 88) | 255 | 257 | 256 | 259 | 270 | 259 | 1 556 |
| 9 | Ostatné príjmy | 1 701 | 1 876 | 1 543 | 823 | 891 | 4 038 | 10 872 |
| 10 | Príjmy z príspevkov na SDS (EAO) | 107 | 117 | 106 | 79 | 120 | 112 | 641 |
| 11 | Príjmy z príspevkov na SDS (štát) | 3 | 4 | 5 | 4 | 4 | 4 | 24 |
| 12 | Príjmy z otvorenia II. piliera | 0 | 0 | 31 | 0 | 0 | 0 | 31 |

Vývoj pohľadávok Sociálnej poisťovne podľa druhov a podľa fondov mesačne v roku 2017

| Stav ku dňu | Pohľadávky na poistnom a príspevkoch na SDS celkom (účet 316) | Druhy pohľadávok v tis. EUR | | | | |
|-------------------|---|---|-----------------------------------|---|---------|-----------|
| | | z toho | | Druhy pohľadávok na základe rozhodnutia | | |
| | | pohľadávky na základe výkazu, príhlášky (účty 31611 a 316911) | pohľadávky na základe rozhodnutia | poistné | penále | Ostatné * |
| 31. decembru 2013 | 667 148 | 44 055 | 623 093 | 434 790 | 173 691 | 14 612 |
| 31. decembru 2014 | 725 513 | 58 678 | 666 835 | 457 601 | 191 854 | 17 380 |
| 31. decembru 2015 | 702 698 | 60 002 | 642 696 | 464 238 | 158 093 | 20 365 |
| 31. decembru 2016 | 786 090 | 93 939 | 692 151 | 502 721 | 166 176 | 23 254 |
| 31.januáru 2017 | 833 290 | 128 971 | 704 319 | 514 696 | 166 429 | 23 194 |
| 28. februáru 2017 | 816 343 | 104 123 | 712 220 | 520 812 | 167 839 | 23 569 |
| 31. marcu 2017 | 821 412 | 98 517 | 722 895 | 526 550 | 172 048 | 24 297 |
| 30. aprílu 2017 | 845 090 | 113 608 | 731 482 | 530 327 | 176 678 | 24 477 |
| 31. máju 2017 | 849 024 | 115 350 | 733 674 | 529 443 | 179 657 | 24 574 |
| 30. júnu 2017 | 869 822 | 119 196 | 750 626 | 544 064 | 181 610 | 24 952 |

*ostatné (pokuty,poplatky,regresy,preplatky na dávkach...)

Vývoj pohľadávok SP podľa fondov (v tis.EUR)

| Pohľadávky SP podľa fondov stav | Základné fondy spolu | ZF nemoc. poistenia | ZF starob. poistenia | ZF invalid. poistenia | ZF úrazového poist. | ZF garanč. poistenia | ZF poist.v nezamest. | Rezerv.fond solidarity | Zúčtov.poist. r. 1993 | Zúčtov.poist. r. 1994 |
|---------------------------------|----------------------|---------------------|----------------------|-----------------------|---------------------|----------------------|----------------------|------------------------|-----------------------|-----------------------|
| k 31. decembru 2013 | 667 148 | 62 206 | 339 027 | 108 294 | 9 647 | 10 096 | 53 621 | 68 436 | 12 756 | 3 065 |
| k 31. decembru 2014 | 725 513 | 66 849 | 370 809 | 118 278 | 10 898 | 11 444 | 51 881 | 81 764 | 12 504 | 1 088 |
| k 31. decembru 2015 | 702 698 | 62 451 | 361 086 | 114 629 | 11 067 | 13 595 | 48 342 | 90 646 | 804 | 77 |
| k 31. decembru 2016 | 786 090 | 69 624 | 403 704 | 127 692 | 12 540 | 15 410 | 54 362 | 102 021 | 661 | 76 |
| k 31.januáru 2017 | 833 290 | 74 370 | 429 716 | 136 092 | 13 198 | 15 572 | 54 863 | 108 743 | 661 | 76 |
| k 28. februáru 2017 | 816 343 | 72 215 | 420 765 | 133 267 | 13 106 | 15 832 | 54 128 | 106 293 | 661 | 76 |
| k 31. marcu 2017 | 821 412 | 72 993 | 423 137 | 133 973 | 13 181 | 16 359 | 53 742 | 107 289 | 662 | 76 |
| k 30. aprílu 2017 | 845 090 | 74 866 | 436 469 | 138 252 | 13 562 | 16 580 | 54 204 | 110 418 | 663 | 76 |
| k 31. máju 2017 | 849 024 | 75 263 | 439 004 | 139 109 | 13 531 | 16 566 | 53 794 | 111 018 | 663 | 76 |
| k 30. júnu 2017 | 869 822 | 76 773 | 447 149 | 141 795 | 13 866 | 16 946 | 59 262 | 113 290 | 664 | 76 |

Pohľadávky na poistnom a príspevkoch na SDS celkom (účet 316) v tis. Eur

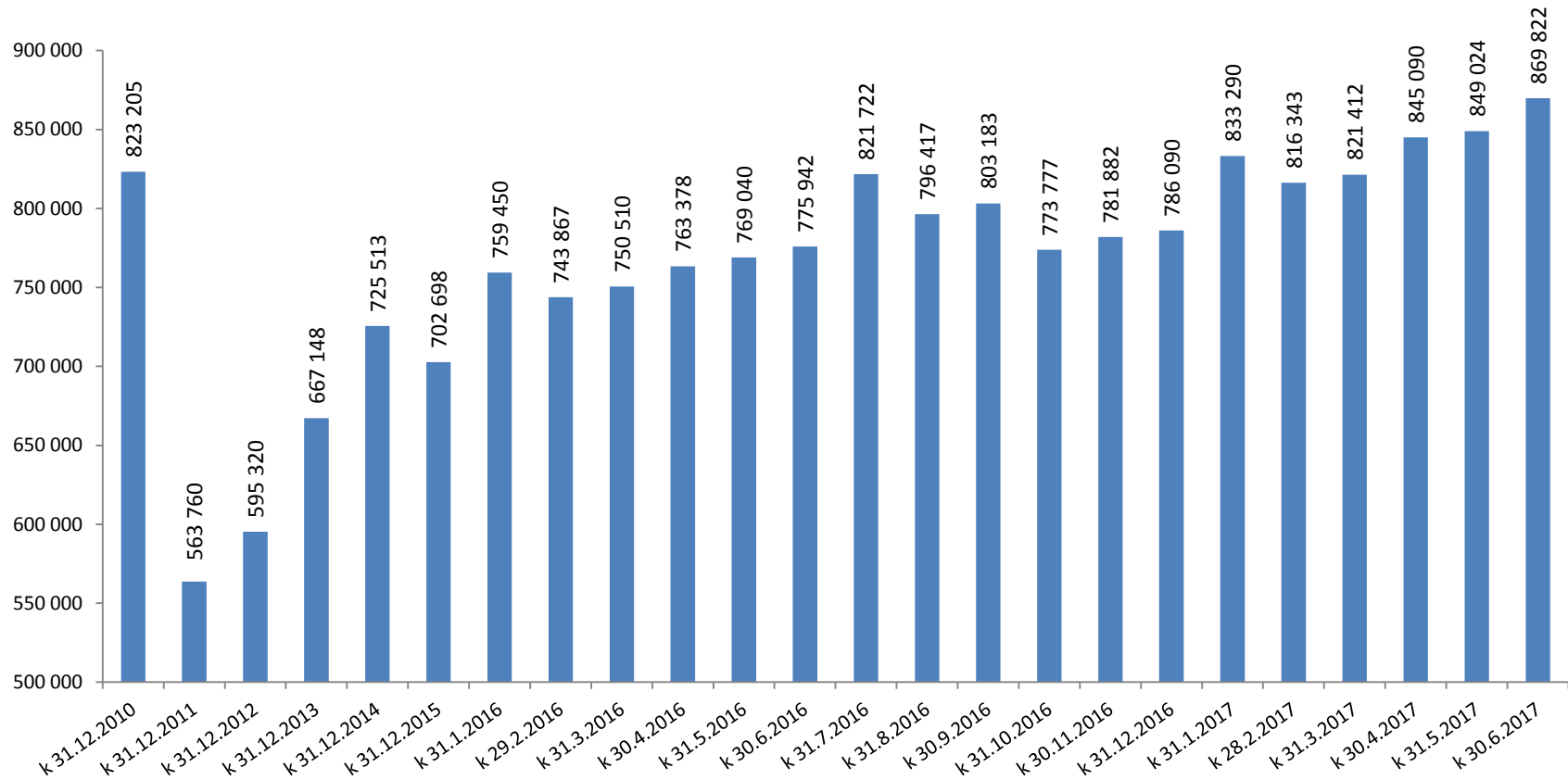

| Pobočka | Pohľadávky celkom (účet 316) v tis. Eur | | | |
|-------------------|---|------------------|---------------------------|---|
| | stav k 30_6_2016 | stav k 30_6_2017 | nárast (+); pokles (-) | zniženie (-), nárast (+) pohľadávok oproti stavu k 30_6_2016 o...% |
| Rimavská Sobota | 4 206 | 5 221 | 1 015 | 24,14% |
| Žilina | 22 461 | 27 663 | 5 202 | 23,16% |
| Košice | 40 593 | 49 437 | 8 843 | 21,79% |
| Veľký Krtíš | 2 144 | 2 563 | 419 | 19,57% |
| Poprad | 23 438 | 27 908 | 4 469 | 19,07% |
| Bratislava | 228 217 | 267 806 | 39 589 | 17,35% |
| Trebišov | 5 860 | 6 864 | 1 004 | 17,13% |
| Trnava | 29 853 | 34 909 | 5 056 | 16,94% |
| Zvolen | 10 114 | 11 419 | 1 305 | 12,90% |
| Považská Bystrica | 37 941 | 42 532 | 4 591 | 12,10% |
| Prievidza | 28 507 | 31 909 | 3 402 | 11,93% |
| Humenné | 6 125 | 6 808 | 683 | 11,15% |
| Galanta | 18 885 | 20 906 | 2 020 | 10,70% |
| Svidník | 2 969 | 3 270 | 302 | 10,17% |
| Komárno | 9 495 | 10 403 | 907 | 9,56% |
| Dolný Kubín | 11 308 | 12 251 | 943 | 8,34% |
| Senica | 17 671 | 19 127 | 1 456 | 8,24% |
| Čadca | 9 756 | 10 526 | 770 | 7,89% |
| Prešov | 21 447 | 23 090 | 1 643 | 7,66% |
| Nitra | 23 128 | 24 787 | 1 659 | 7,17% |
| Rožňava | 8 017 | 8 458 | 441 | 5,51% |
| Michalovce | 9 387 | 9 874 | 487 | 5,19% |
| Topoľčany | 12 542 | 13 161 | 619 | 4,93% |
| Vranov nad Topľou | 5 507 | 5 743 | 236 | 4,28% |
| Dunajská Streda | 14 787 | 15 119 | 332 | 2,24% |
| Nové Zámky | 10 373 | 10 603 | 231 | 2,22% |
| Spišská Nová Ves | 10 942 | 11 017 | 74 | 0,68% |
| Žiar nad Hronom | 6 780 | 6 799 | 20 | 0,29% |
| Trenčín | 21 204 | 21 245 | 41 | 0,19% |
| Banská Bystrica | 36 585 | 36 417 | -168 | -0,46% |
| Martin | 10 722 | 10 638 | -85 | -0,79% |
| Liptovský Mikuláš | 18 635 | 18 474 | -161 | -0,86% |
| Stará Ľubovňa | 3 404 | 3 373 | -31 | -0,91% |
| Lučenec | 6 666 | 6 342 | -324 | -4,86% |
| Bardejov | 7 433 | 7 023 | -410 | -5,51% |
| Levice | 13 370 | 12 124 | -1 247 | -9,32% |
| SP pobočky | 750 471 | 835 807 | 85 336 | 11,37% |
| Ústredie | 25 470 | 34 015 | 8 545 | 33,55% |
| SP spolu | 775 942 | 869 822 | 93 880 | 12,10% |

Prehľad pohľadávok Sociálnej poisťovne podľa spôsobov vymáhania v tis. EUR

| | | |
|--|---------|--------|
| pohľadávky spolu k 30.6.2017 | 869 822 | Podiel |
| Konkurzy | 52 200 | 6,0% |
| Vyrovnanie reštrukturalizácia | 6 007 | 0,7% |
| Likvidácia | 3 379 | 0,4% |
| Dedičské konanie | 2 105 | 0,2% |
| Exekúcie | 282 274 | 32,5% |
| Povolené splátky dlžných súm | 1 244 | 0,1% |
| Mandátna správa | 85 642 | 9,8% |
| Iné spôsoby vymáhania | 3 186 | 0,4% |
| Okrem vymáhaných pohľadávok eviduje Sociálna poisťovňa | | |
| V celkových pohľadávkach: | | |
| Pohľadávky voči zdravotníckym zariadeniam - nevymáhané (poistné+penále) | 240 341 | 27,6% |
| Pohľadávky po ukončení vymáhania | 35 758 | 4,1% |
| Pohľadávky pred začatím vymáhania | 38 490 | 4,5% |
| pohľadávky na poistnom na základe výkazu, prihlášky evidované v účtovníctve | 119 196 | 13,7% |
| Z toho: pohľadávky na poistnom v nezamestnanosti evidovaných voči krajinám EÚ | 26 992 | 3,1% |

| exekúcie podané v roku 2017 | | | |
|-----------------------------|------------------|---|-------------------|
| | počet rozhodnutí | výška vymáhanej pohľadávky v exekučnom konaní v tis. Eur | úhrady v tis. Eur |
| 31.1.2017 | 3 847 | 3 816 | 213 |
| 28.2.2017 | 7 820 | 7 416 | 857 |
| 31.3.2017 | 13 704 | 13 420 | 1 846 |
| 30.4.2017 | 13 704 | 13 420 | 2 667 |
| 31.5.2017 | 13 704 | 13 420 | 3 329 |
| 30.6.2017 | 13 704 | 13 420 | 3 866 |

**Prehľad pohľadávok vymáhaných prostredníctvom mandátnej správy
spoločnosťou General Factoring a. s.**

| sumárny prehľad prevedených pohľadávok do mandátnej správy a akceptovaných úhrad od 01. 01. 2017 do 30.6. 2017 | | |
|--|---------------|---------|
| spolu prevedené | počet | 170 299 |
| | suma tis. EUR | 91 684 |
| spolu akceptované (suma tis. EUR) | suma tis. EUR | 12 657 |

sumárny prehľad rok 2017

Vydané rozhodnutia o povolení splátok dlžných súm v roku 2017

| stav k | počet povolených splátkových kalendárov | suma na ktorú boli vydané rozhodnutia o povolení splátok dlžných súm (tis. Eur) | Celková vymožená suma (tis. Eur) |
|-----------|---|---|----------------------------------|
| 31.1.2017 | 49 | 285 | 3 |
| 28.2.2017 | 96 | 433 | 31 |
| 31.3.2017 | 173 | 656 | 78 |
| 30.4.2017 | 239 | 828 | 144 |
| 31.5.2017 | 294 | 1 170 | 196 |
| 30.6.2017 | 359 | 1 315 | 281 |

Stav pohľadávok podľa pobočiek Sociálnej poisťovne a zdravotníckych zariadení k 30. júnu 2017 (v tis. EUR)

| Typ zdravotníckeho zariadenia | Forma zdravotníckeho zariadenia (S/V) | Pobočka | Názov zdravotníckeho zariadenia, sídlo | IČO | Pohľadávka na poistnom k 31. máju 2017 | Pohľadávka na poistnom k 30. júnu 2017 | Rozdiel pohľadávky na poistnom 6. 2017 - 5. 2017 |
|-------------------------------|---------------------------------------|-------------------|--|----------|--|--|--|
| 1 | S | Banská Bystrica | Fakultná nemocnica s poliklinikou F. D. Roosevelta Banská Bystrica | 00165549 | 9 315 | 9 785 | 470 |
| 1 | S | Bratislava | Detská fakultná nemocnica s poliklinikou Bratislava | 00607231 | 23 137 | 23 562 | 424 |
| 1 | S | Bratislava | Univerzitná nemocnica Bratislava | 31813861 | 113 767 | 115 700 | 1 933 |
| 1 | S | Košice | Univerzitná nemocnica L. Pasteura Košice | 00606707 | 9 437 | 10 476 | 1 039 |
| 1 | S | Prešov | Fakultná nemocnica J. A. Reimana Prešov | 00610577 | 200 | 0 | -200 |
| 1 | S | Trnava | Fakultná nemocnica Trnava | 00610381 | 7 159 | 7 504 | 345 |
| 1 | S | Žilina | Fakultná nemocnica s poliklinikou Žilina | 17335825 | 1 464 | 1 513 | 49 |
| 2 | S | Košice | Východoslovenský ústav srdcových a cievnych chorôb, a.s., Košice | 36601284 | 0 | 0 | 0 |
| 7 | S | Bratislava | Národná transfúzna služba SR, Bratislava | 30853915 | 4 632 | 4 755 | 124 |
| 7 | S | Košice | Letecká vojenská nemocnica, a.s., Košice | 36601578 | 0 | 38 | 38 |
| 7 | S | Žiar nad Hronom | Detská ozdravovňa, Kremnické Bane | 17336082 | 36 | 40 | 5 |
| 8 | V | Čadca | Kysucká nemocnica s poliklinikou Čadca | 17335469 | 989 | 979 | -10 |
| 8 | V | Dolný Kubín | Dolhooravská nemocnica s poliklinikou MUDr. L. N. Jégého Dolný Kubín | 00634905 | 2 573 | 2 572 | -1 |
| 8 | V | Liptovský Mikuláš | Liptovská nemocnica s poliklinikou MUDr. Ivana Stodolu Liptovský Mikuláš | 17336163 | 3 325 | 3 325 | 0 |
| 8 | V | Považská Bystrica | Nemocnica s poliklinikou v Považskej Bystrici | 00610411 | 15 770 | 15 983 | 213 |
| 8 | V | Prievidza | Nemocnica s poliklinikou Prievidza so sídlom v Bojniciach | 17335795 | 14 829 | 15 079 | 250 |
| 8 | V | Senica | Nemocnica s poliklinikou Myjava | 00610721 | 6 374 | 6 435 | 61 |
| 10 | V | Považská Bystrica | Mestská poliklinika Dubnica, m.p.o., Dubnica nad Váhom | 17336244 | 96 | 104 | 8 |
| 11 | V | Poprad | Sanatórium Tatranská Kotlina, n.o. | 36167991 | 518 | 501 | -17 |
| 11 | V | Považská Bystrica | Nemocnica s poliklinikou Ilava, n.o. | 36119385 | 4 042 | 4 078 | 36 |
| 11 | V | Trenčín | Nemocnica s poliklinikou Nové Mesto nad Váhom, n.o. | 36119369 | 1 212 | 1 273 | 61 |
| 11 | V | Trnava | Nemocnica A. Wintera n.o. Piešťany | 36084221 | 1 700 | 1 700 | 0 |
| 11 | V | Veľký Krtíš | Všeobecná nemocnica s poliklinikou, n.o., Veľký Krtíš | 31908977 | 81 | 50 | -31 |
| 11 | V | Žiar nad Hronom | Regionálna nemocnica Banská Štiavnica, n.o. | 37954954 | 0 | 0 | 0 |
| Spolu | | | | | 220 655 | 225 451 | 4 796 |

Typ zdravotníckeho zariadenia

- 1 ZZ zostávajúce v pôsobnosti MZ SR - Fakultné nemocnice
- 2 ZZ zostávajúce v pôsobnosti MZ SR - Vysokošpecializované odborné ústavy
- 3 ZZ zostávajúce v pôsobnosti MZ SR - Nemocnice s poliklinikou III. typu
- 4 ZZ zostávajúce v pôsobnosti MZ SR - Psychiatrické nemocnice
- 5 ZZ zostávajúce v pôsobnosti MZ SR - Psychiatrické liečebne
- 6 ZZ zostávajúce v pôsobnosti MZ SR - Odborné liečebne ústavy
- 7 ZZ zostávajúce v pôsobnosti MZ SR - Iné zariadenia
- 8 ZZ prechádzajúce na VÚC - Nemocnice s poliklinikou II. typu
- 9 ZZ prechádzajúce na VÚC - Polikliniky prechádzajúce na VÚC
- 10 ZZ prechádzajúce na obce a mestá
- 11 ZZ transformované na neziskové organizácie
- 12 Novovzniknutá nezisková organizácia
- 13 Rozpočtová organizácia vytvorená VÚC za účelom prevzatia pohľadávok ZZ

Forma zdravotníckeho zariadenia (S/V)

- S ZZ v pôsobnosti MZ SR
- V ZZ prechádzajúce na VÚC, obce a mestá, neziskové organizácie

Stav pohľadávok (v tis. EUR) podľa pobočiek Sociálnej poisťovne a zdravotníckych zariadení k 30. júnu 2017

| Pobočka | Typ ZZ | Forma ZZ (S/V) | Názov zdravotnickeho zariadenia, sídlo | IČO | Platenie bežného poisťného | Pohľadávka na poisťnom k 30.6.2017 | Spôsob zabezpečenia pohľadávky | Dátum zriadenia záložného práva | Suma na ktorú bolo záložné právo zriadené | Exekúcia | | | | | Splátkový kalendár | | | Suma mesačnej úhrady dobrovoľných splátok |
|-------------------|--------|----------------|--|----------|----------------------------|------------------------------------|--------------------------------|---------------------------------|---|--|---------------------------|--------------------------|-----------------------|----------------------|---|---------------------------------------|--|---|
| | | | | | | | | | | Dátum podania návrhu na vykonanie exekúcie | Meno konajúceho exekútora | Číslo exekučného konania | Výška uplatnenej sumy | Výška vymoženej sumy | Dátum vydania rozhodnutia o povolení splátok dlžných súm v zmysle § 146 zákona o sociálnom poistení | Suma na ktorú bolo splácanie povolené | Suma úhrady na základe povolenia splátok dlžných súm | |
| Banská Bystrica | 1 | S | Fakultná nemocnica s poliklinikou F. D. Roosevelta Banská Bystrica | 00165549 | C | 9 785 | - | - | 0 | - | - | - | 0 | 0 | - | 0 | 0 | 0 |
| Bratislava | 1 | S | Detická fakultná nemocnica s poliklinikou Bratislava | 00607231 | C | 23 562 | - | - | 0 | - | - | - | 0 | 0 | - | 0 | 0 | 0 |
| Bratislava | 1 | S | Univerzitná nemocnica Bratislava | 31813861 | C | 115 700 | - | - | 0 | - | - | - | 0 | 0 | - | 0 | 0 | 0 |
| Bratislava | 7 | S | Národná transfúzna služba SR, Bratislava | 30853915 | C | 4 755 | - | - | 0 | - | - | - | 0 | 0 | - | 0 | 0 | 0 |
| Čadca | 8 | V | Kysucká nemocnica s poliklinikou Čadca | 17335469 | A | 979 | - | - | 0 | - | - | - | 0 | 0 | - | 0 | 0 | 0 |
| Dolný Kubín | 8 | V | Dolnooravská nemocnica s poliklinikou MUDr. L. N. Jégho Dolný Kubín | 00634905 | A | 2 572 | - | - | 0 | - | - | - | 0 | 0 | - | 0 | 0 | 0 |
| Košice | 1 | S | Univerzitná nemocnica L. Pasteura Košice | 00606707 | C | 10 476 | - | - | 0 | - | - | - | 0 | 0 | - | 0 | 0 | 0 |
| Košice | 2 | S | Východoslovenský ústav srdcových a cievnych chorôb, a.s., Košice | 36601284 | C | 0 | - | - | 0 | - | - | - | 0 | 0 | - | 0 | 0 | 0 |
| Košice | 7 | S | Letecká vojenská nemocnica, a.s., Košice | 36601578 | C | 38 | - | - | 0 | - | - | - | 0 | 0 | - | 0 | 0 | 0 |
| Liptovský Mikuláš | 8 | V | Liptovská nemocnica s poliklinikou MUDr. Ivana Stodolu Liptovský Mikuláš | 17336163 | A | 3 325 | - | - | 0 | - | - | - | 0 | 0 | - | 0 | 0 | 0 |
| Poprad | 11 | V | Sanatórium Tatranská Kotlina, n.o. | 36167991 | N | 501 | - | - | 0 | - | - | - | 0 | 0 | - | 0 | 0 | 0 |
| Považská Bystrica | 8 | V | Nemocnica s poliklinikou v Považskej Bystrici | 00610411 | C | 15 983 | - | - | 0 | - | - | - | 0 | 0 | - | 0 | 0 | 0 |
| Považská Bystrica | 10 | V | Mestská poliklinika Dubnica, m.p.o., Dubnica nad Váhom | 17336244 | C | 104 | - | - | 0 | - | - | - | 0 | 0 | - | 0 | 0 | 0 |
| Považská Bystrica | 11 | V | Nemocnica s poliklinikou Ilava, n.o. | 36119385 | C | 4 078 | zmluvné záložné právo | 15.6.2011 | 953 | - | - | - | 0 | 0 | - | 0 | 0 | 0 |
| Prievidza | 8 | V | Nemocnica s poliklinikou Prievidza so sídlom v Bojniciach | 17335795 | C | 15 079 | - | - | 0 | - | - | - | 0 | 0 | - | 0 | 0 | 0 |
| Senica | 8 | V | Nemocnica s poliklinikou Myjava | 00610721 | C | 6 435 | - | - | 0 | - | - | - | 0 | 0 | - | 0 | 0 | 0 |
| Trenčín | 11 | V | Nemocnica s poliklinikou Nové Mesto nad Váhom, n.o. | 36119369 | N | 1 273 | zmluvné záložné právo | 9.4.2015 | 134 | - | - | - | 0 | 0 | - | 0 | 0 | 0 |
| Trnava | 1 | S | Fakultná nemocnica Trnava | 00610381 | C | 7 504 | - | - | 0 | - | - | - | 0 | 0 | - | 0 | 0 | 0 |
| Trnava | 11 | V | Nemocnica A. Wintera n.o. Piešťany | 36084221 | A | 1 700 | - | - | 0 | - | - | - | 0 | 0 | - | 0 | 0 | 0 |
| Veľký Krtíš | 11 | V | Všeobecná nemocnica s poliklinikou, n.o., Veľký Krtíš | 31908977 | C | 50 | - | - | 0 | - | - | - | 0 | 0 | - | 0 | 0 | 0 |
| Žiar nad Hronom | 7 | S | Detická ozdravovňa, Kremnické Bane | 17336082 | N | 40 | - | - | 0 | - | - | - | 0 | 0 | - | 0 | 0 | 0 |
| Žiar nad Hronom | 11 | V | Regionálna nemocnica Banská Štiavnica, n.o. | 37954954 | X | 0 | - | - | 0 | - | - | - | 0 | 0 | - | 0 | 0 | 0 |
| Žilina | 1 | S | Fakultná nemocnica s poliklinikou Žilina | 17335825 | C | 1 513 | - | - | 0 | - | - | - | 0 | 0 | - | 0 | 0 | 0 |
| Spolu | | | | | | 225 451 | | | 1 088 | | | | 0 | 0 | | 0 | 0 | 0 |

Legenda:

Typ zdravotnickeho zariadenia

- 1 ZZ zostávajúce v pôsobnosti MZ SR - Fakultné nemocnice
- 2 ZZ zostávajúce v pôsobnosti MZ SR - Vysokospecializované odborné ústavy
- 3 ZZ zostávajúce v pôsobnosti MZ SR - Nemocnice s poliklinikou III. typu
- 4 ZZ zostávajúce v pôsobnosti MZ SR - Psychiatrické nemocnice
- 5 ZZ zostávajúce v pôsobnosti MZ SR - Psychiatrické liečebne
- 6 ZZ zostávajúce v pôsobnosti MZ SR - Odborné liečebne ústavy
- 7 ZZ zostávajúce v pôsobnosti MZ SR - Iné zariadenia
- 8 ZZ prechádzajúce na VÚC - Nemocnice s poliklinikou II. typu
- 9 ZZ prechádzajúce na VÚC - Polikliniky prechádzajúce na VÚC
- 10 ZZ prechádzajúce na obce a mestá
- 11 ZZ transformované na neziskové organizácie
- 12 Novovzniknutá nezisková organizácia
- 13 Rozpočtová organizácia vytvorená VÚC za účelom prevzatia pohľadávok ZZ

Forma zdravotnickeho zariadenia (S/V)

- S ZZ v pôsobnosti MZ SR
V ZZ prechádzajúce na VÚC, obce a mestá, neziskové organizácie

Platenie bežného poisťného

- A plati
C čiastočne (za zamestnancov)
N neplati
X ukončená registrácia

Rok 2016 - zamestnávateľa - nepredpísané poistné

| Výzvy za obdobie | Počet odoslaných SMS a e-mailov | Počet doručených SMS a e-mailov | Počet zam., ktorých sa doruč. výzvy týkali | Objem poistného, viažuceho sa k odoslaným SMS správam a e-mailom v Eur (zo stĺpca D) | REAKCIA - ÚHRADA | % úspešnosti |
|------------------|---------------------------------|---------------------------------|--|--|--|--------------|
| | | | | | Uhradené poistné na základe upozornenia formou SMS správ a e-mailu v Eur | |
| Január 2017 | 45 714 | 44 895 | 33 196 | 34 619 332,82 | 6 844 109,55 | 19,77 |
| Február 2017 | 31 969 | 31 373 | 23 321 | 23 690 343,70 | 3 174 426,54 | 13,40 |
| Marec 2017 | 29 331 | 28 709 | 21 384 | 21 084 016,85 | 5 032 822,38 | 23,87 |
| Apríl 2017 | 28 472 | 27 925 | 20 753 | 22 935 203,68 | 3 725 874,18 | 16,25 |

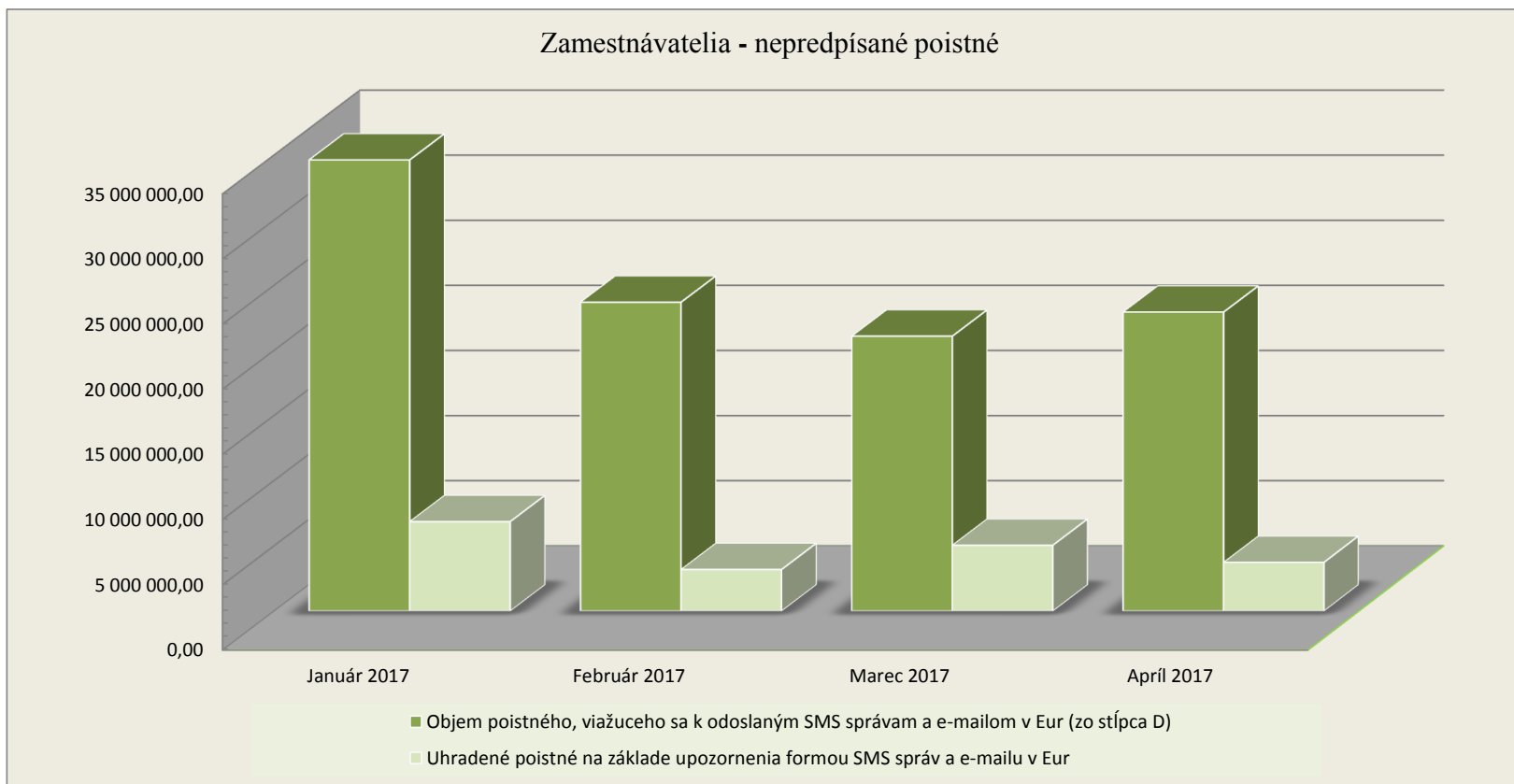

Rok 2017 - zamestnávateľa - nepredložené výkazy

| Výzvy za obdobie | Počet odoslaných SMS a e-mailov na výkazy | Počet doručených SMS a e-mailov na výkazy | Počet zam, ktorým sa doruč. výzvy týkali | REAKCIA: počet zaslaných výkazov na základe upozornenia formou SMS a e-mailu | % úspešnosti |
|------------------|---|---|--|--|--------------|
| Január 2017 | 11 852 | 11 396 | 8 854 | 1 706 | 19,27 |
| Február 2017 | 11 339 | 10 883 | 8 448 | 1 896 | 22,44 |
| Marec 2017 | 10 064 | 9 637 | 7 469 | 1 444 | 19,33 |
| Apríl 2017 | 9 713 | 9 292 | 7 156 | 2 669 | 37,30 |

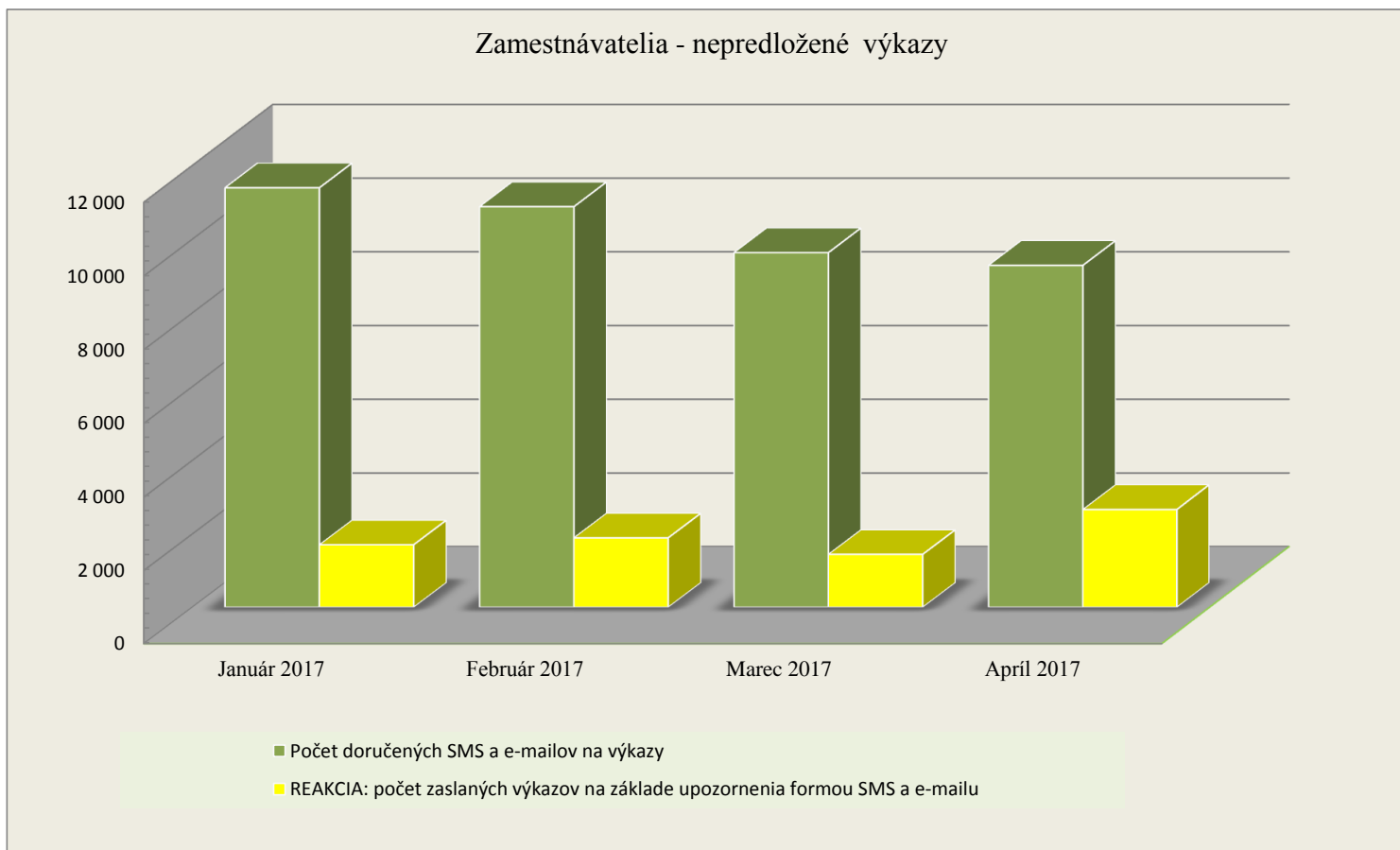

Rok 2017 - SZČO - nepredpísané poistné

| Výzvy za obdobie | Počet odoslaných SMS a e-mailov | Počet doručených SMS a e-mailov | Objem poistného, viažuceho sa k doručeným SMS a e-mailom v Eur | REAKCIA - ÚHRADA | % úspešnosti |
|------------------|---------------------------------|---------------------------------|--|--|--------------|
| | | | | Uhradené poistné na základe upozornenia formou SMS správ a e-mailu v Eur | |
| Január 2017 | 22 713 | 20 528 | 2 514 005,57 | 385 217,51 | 15,32 |
| Február 2017 | 19 039 | 13 770 | 1 957 261,99 | 236 635,92 | 12,09 |
| Marec 2017 | 18 881 | 16 818 | 2 460 254,95 | 350 647,82 | 14,25 |
| Apríl 2017 | 18 089 | 16 068 | 2 381 685,08 | 336 802,79 | 14,14 |
| Máj 2017 | 18 053 | 16 058 | 2 416 910,68 | 309 092,76 | 12,79 |

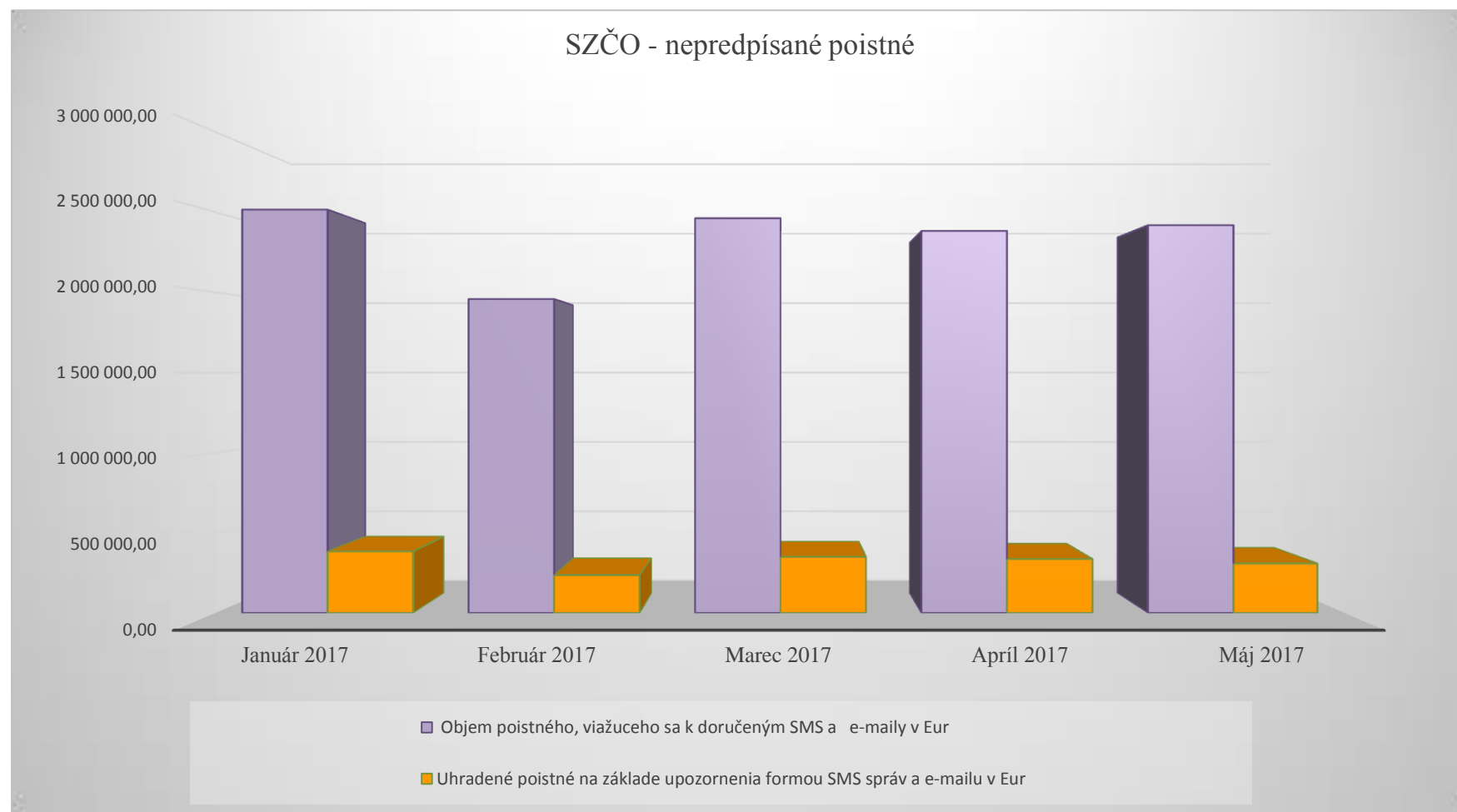

Výdavky Sociálnej poisťovne

v tis. Eur

| Druh dávky | Schválený rozpočet na rok 2017 | Časový rozpis rozpočtu na január až jún 2017 | Skutočnosť január až jún 2016 | Skutočnosť január až jún 2017 | Rozdiel 4-2 | Rozdiel 4-3 | % plnenia 4/2 | Index 4/3 |
|---|--------------------------------|--|-------------------------------|-------------------------------|-------------|-------------|---------------|-----------|
| a | 1 | 2 | 3 | 4 | 5 | 6 | 7 | 8 |
| Základný fond nemocenského poistenia | | | | | | | | |
| nemocenské | 347 502 | 179 927 | 161 399 | 184 018 | 4 091 | 22 619 | 102,27 | 114,01 |
| ošetrovné | 13 161 | 7 189 | 6 675 | 8 272 | 1 083 | 1 597 | 115,06 | 123,93 |
| vyrovnávací dávka | 60 | 34 | 27 | 35 | 1 | 8 | 102,94 | 129,63 |
| materské | 174 318 | 79 619 | 70 819 | 90 228 | 10 609 | 19 409 | 113,32 | 127,41 |
| zúčtovanie dávok § 112 | 0 | 0 | -2 | -14 | -14 | -12 | 0,00 | 0,00 |
| Celkom výdavky ZFNP | 535 041 | 266 769 | 238 918 | 282 539 | 15 770 | 43 621 | 105,91 | 118,26 |
| Základný fond starobného poistenia | | | | | | | | |
| starobný dôchodok | 5 209 655 | 2 589 438 | 2 421 442 | 2 574 657 | -14 781 | 153 215 | 99,43 | 106,33 |
| predčasný starobný dôchodok | 103 569 | 51 479 | 49 643 | 61 126 | 9 647 | 11 483 | 118,74 | 123,13 |
| vďovský dôchodok | 481 991 | 239 571 | 225 275 | 240 616 | 1 045 | 15 341 | 100,44 | 106,81 |
| vďovecký dôchodok | 48 255 | 23 984 | 21 522 | 24 801 | 817 | 3 279 | 103,41 | 115,24 |
| sirotský dôchodok | 2 273 | 1 129 | 937 | 887 | -242 | -50 | 78,57 | 94,66 |
| zúčtovanie dávok § 112, ods.9 | 0 | 0 | 35 | 71 | 71 | 36 | 0,00 | 202,86 |
| Spolu | 5 845 743 | 2 905 601 | 2 718 854 | 2 902 158 | -3 443 | 183 304 | 99,88 | 106,74 |
| Základný fond invalidného poistenia | | | | | | | | |
| invalidný dôchodok | 773 755 | 388 254 | 376 763 | 393 645 | 5 391 | 16 882 | 101,39 | 104,48 |
| vďovský dôchodok | 106 855 | 53 618 | 48 337 | 49 997 | -3 621 | 1 660 | 93,25 | 103,43 |
| vďovecký dôchodok | 14 971 | 7 512 | 6 694 | 7 018 | -494 | 324 | 93,42 | 104,84 |
| sirotský dôchodok | 38 316 | 19 226 | 18 253 | 17 978 | -1 248 | -275 | 93,51 | 98,49 |
| zúčtovanie dávok § 112, ods.9 | 0 | 0 | 86 | 128 | 128 | 42 | 0,00 | 148,84 |
| Spolu | 933 897 | 468 610 | 450 133 | 468 766 | 156 | 18 633 | 100,03 | 104,14 |
| Dôchodkové dávky celkom | | | | | | | | |
| starobný dôchodok | 5 209 655 | 2 589 438 | 2 421 442 | 2 574 657 | -14 781 | 153 215 | 99,43 | 106,33 |
| predčasný starobný dôchodok | 103 569 | 51 479 | 49 643 | 61 126 | 9 647 | 11 483 | 118,74 | 123,13 |
| invalidný dôchodok | 773 755 | 388 254 | 376 763 | 393 645 | 5 391 | 16 882 | 101,39 | 104,48 |
| vďovský dôchodok | 588 846 | 293 189 | 273 612 | 290 613 | -2 576 | 17 001 | 99,12 | 106,21 |
| vďovecký dôchodok | 63 226 | 31 496 | 28 216 | 31 819 | 323 | 3 603 | 101,03 | 112,77 |
| sirotský dôchodok | 40 589 | 20 355 | 19 190 | 18 865 | -1 490 | -325 | 92,68 | 98,31 |
| zúčtovanie dávok § 112, ods.9 | 0 | 0 | 121 | 199 | 199 | 78 | 0,00 | 164,46 |
| Celkom | 6 779 640 | 3 374 211 | 3 168 987 | 3 370 924 | -3 287 | 201 937 | 99,90 | 106,37 |
| Základný fond úrazového poistenia | | | | | | | | |
| úrazový príplatok | 4 483 | 2 254 | 2 155 | 2 408 | 154 | 253 | 106,83 | 111,74 |
| úrazová renta | 26 802 | 13 338 | 12 606 | 12 883 | -455 | 277 | 96,59 | 102,20 |
| jednorazové vyrovanie | 125 | 62 | 68 | 69 | 7 | 1 | 111,29 | 101,47 |
| pozostalostná úrazová renta | 358 | 181 | 158 | 159 | -22 | 1 | 87,85 | 100,63 |
| jednorazové odškodnenie | 1 183 | 709 | 443 | 426 | -283 | -17 | 60,08 | 96,16 |
| pracovná rehabilitácia a rehabilitačné | 0 | 0 | 0 | 0 | 0 | 0 | 0 | 0 |
| rekvalifikácia a rekvalifikačné | 0 | 0 | 0 | 0 | 0 | 0 | 0 | 0 |
| náhrada za bolesť a náhrada za sťaženie | 0 | 0 | 0 | 0 | 0 | 0 | 0 | 0 |
| spoločenského uplatnenia | 14 143 | 7 068 | 6 657 | 7 090 | 22 | 433 | 100 | 107 |
| náhrada nákladov spojených s liečením | 118 | 59 | 49 | 64 | 5 | 15 | 108,47 | 130,61 |
| náhrada nákladov spojených s pohrebom | 84 | 52 | 26 | 23 | -29 | -3 | 44,23 | 88,46 |
| výplata poistných plnení m.r. | 254 | 248 | 47 | 54 | -194 | 7 | 21,77 | 0,00 |
| zúčtovanie dávok § 112 | 0 | 0 | -32 | 1 556 | 1 556 | 1 588 | 0,00 | x |
| 18% prevod do ZFSP za pob.úrazovej renty | 2 700 | 1 345 | 1 455 | -40 | -1 385 | -1 495 | -2,97 | -2,75 |
| Celkom | 50 250 | 25 316 | 23 632 | 24 692 | -624 | 1 060 | 97,54 | 104,49 |
| Základný fond garančného poistenia | | | | | | | | |
| Výdavky na dávku garančného poistenia | 6 177 | 3 227 | 1 573 | 1 519 | -1 708 | -54 | 47,07 | 96,57 |
| Úhrada príspevkov na SDS | 10 519 | 5 205 | 4 662 | 5 564 | 359 | 902 | 106,90 | 119,35 |
| Celkom | 16 696 | 8 432 | 6 235 | 7 083 | -1 349 | 848 | 84,00 | 113,60 |
| Základný fond poistenia v nezamestnanosti | | | | | | | | |
| výdavky na dávku v nezamestnanosti | 153 104 | 74 683 | 83 612 | 83 677 | 8 994 | 65 | 112,04 | 100,08 |
| zúčtovanie dávok § 112 | 0 | 0 | -88 | -146 | -146 | -58 | 0,00 | x |
| refundácia dávky v nezamestnanosti do EÚ | 0 | 0 | 244 | 139 | 139 | -105 | 0,00 | 0,00 |
| Celkom | 153 104 | 74 683 | 83 768 | 83 670 | 8 987 | -98 | 112,03 | 99,88 |

Výdavky Sociálnej poisťovne rok 2017

v tis. Eur

| Ukazovateľ | Január | Február | Marec | Apríl | Máj | Jún | Január až jún 2017 |
|---|----------------|----------------|----------------|----------------|----------------|----------------|-----------------------|
| VÝDAVKY CELKOM | 599 357 | 634 560 | 673 118 | 642 748 | 599 092 | 681 419 | 3 830 294 |
| v tom: | | | | | | | |
| základný fond nemocenského poistenia | 44 669 | 48 893 | 47 428 | 49 105 | 45 212 | 47 232 | 282 539 |
| základný fond starobného poistenia | 453 889 | 479 387 | 513 342 | 485 063 | 452 636 | 517 841 | 2 902 158 |
| základný fond invalidného poistenia | 72 675 | 77 068 | 83 411 | 78 348 | 73 654 | 83 610 | 468 766 |
| <i>dôchodkové poistenie spolu</i> | <i>526 564</i> | <i>556 455</i> | <i>596 753</i> | <i>563 411</i> | <i>526 290</i> | <i>601 451</i> | <i>3 370 924</i> |
| základný fond úrazového poistenia | 4 039 | 3 856 | 4 017 | 4 242 | 4 093 | 4 445 | 24 692 |
| základný fond garančného poistenia | 1 394 | 1 005 | 1 348 | 1 087 | 1 048 | 1 201 | 7 083 |
| základný fond poistenia v nezamestnanosti | 14 334 | 14 798 | 13 171 | 13 889 | 13 403 | 14 075 | 83 670 |
| správny fond | 8 357 | 9 553 | 10 401 | 11 014 | 9 046 | 13 015 | 61 386 |
| v tom: investičné výdavky | 4 | 36 | 80 | 73 | 216 | 24 | 433 |
| prevádzkové náklady | 8 353 | 9 517 | 10 321 | 10 941 | 8 830 | 12 991 | 60 953 |

Sociálna poisťovňa

Prehľad o príjmoch a výdavkoch Sociálnej poisťovne na dávky, ktoré hradí štát v roku 2017

Kapitola štátneho rozpočtu MPSVR SR

v tis. Eur

| Ukazovateľ | Schválený rozpočet na rok 2017 | Rozpis rozpočtu na január až jún 2017 | Skutočnosť za január až jún 2017 | % plnenia 3/1 | % plnenia 3/2 |
|---|--------------------------------|---------------------------------------|----------------------------------|---------------|---------------|
| a | 1 | 2 | 3 | 4 | 5 |
| PRÍJMY | 81 070 | 40 535 | 42 021 | 51,83 | 103,67 |
| VÝDAVKY | 81 070 | 40 535 | 43 436 | 53,58 | 107,16 |
| v tom: | | | | | |
| a/ dôchodok manželky | 148 | 74 | 54 | 36,44 | 72,87 |
| b/ sociálny dôchodok | 4 595 | 2 298 | 2 390 | 52,01 | 104,03 |
| c/ zvýšenie dôchodku z dôvodu JZP | 35 | 18 | 14 | 39,55 | 79,10 |
| d/ zvýšenie dôchodku pre bezvládnosť | 3 500 | 1 750 | 1 742 | 49,77 | 99,53 |
| e/ zvýšenie dôchodku z dôvodu účasti v odboji a rehabilitácie */ | 4 251 | 2 126 | 2 127 | 50,04 | 100,07 |
| f/ dávky podľa § 271 | 0 | 0 | 0 | . | . |
| g/ odškodnenie prac. úrazov a chorôb z povolania zamestnancov zrušených zamestnávateľov, ktorých zakladateľom bol štát alebo FNM SR | 425 | 212 | 199 | 46,84 | 93,68 |
| h/ plnenia vyplývajúce zo zodpovednosti zamestnávateľa za škodu pri pracovnom úraze a chorobe z povolania vzniknuté pred 1. aprílom 2002 u zamestnávateľa, ktorý mal podľa osobitného predpisu postavenie štátneho orgánu | 44 | 22 | 22 | 49,52 | 99,05 |
| i/ úrazové dávky poskytované fyzickým osobám uvedeným v § 17 ods. 2 a 3 zákona o sociálnom poistení | 11 | 5 | 0 | 0,00 | 0,00 |
| j/ príplatok k dôchodku za štátnu službu | 362 | 181 | 179 | 49,47 | 98,95 |
| k/ plnenia podľa § 293o ods.6 | 0 | 0 | 7 | . | . |
| l/ vianočný príspevok a úhrada nákladov spojená s jeho výplatom | 0 | 0 | 1 631 | . | . |
| m/ príplatok k dôchodku politickým väzňom podľa zákona č. 274/2007 Z.z.v znení neskorších predpisov **/ | 1 815 | 908 | 996 | 54,88 | 109,75 |
| jednorázový finančný príspevok politickým väzňom podľa zákona č. 462/2002 Z. z. | 0 | 0 | 0 | . | . |
| invalidné dôchodky podľa §70 ods.2 (invalidi z mladosti) (§168a) | 37 060 | 18 530 | 24 772 | 66,84 | 133,69 |
| zvýšenie sumy starobného dôchodku a sumy invalidného dôchodku vyplácaného po dovŕšení dôchodkového veku na sumu minimálneho dôchodku podľa § 82b zákona o sociálnom poistení a úhrada výdavkov spojených s konaním o nároku | 27 600 | 13 800 | 8 832 | 32,00 | 64,00 |
| vyrovňovací príplatok podľa §69b až 69d zákona o sociálnom poistení | 1 140 | 570 | 433 | 37,98 | 75,96 |
| o) príspevok športovému reprezentantovi a úhrada výdavkov spojených s jeho výplatom | 84 | 42 | 38 | 45,24 | 90,48 |
| ROZDIEL PRÍJMOV A VÝDAVKOV | - | - | -1 415 | - | - |

*/ v dávke zvýšenie dôchodku z titulu rehabilitácie sú zahrnuté aj finančné prostriedky, poskytované ako príplatok k dôchodku podľa § 7 zákona č. 305/1999 Z.z.

**/ v dávke príplatok k dôchodku politickým väzňom podľa zákona č. 274/2007 Z.z.v znení neskorších predpisov je zahrnutý príspevok aj pre osoby pozostávajúce po popravenom alebo zomretom politickom väzňovi počas výkonu trestu podľa zákona č. 272/2008 Z.z., ktorým sa mení a dopĺňa zákon č. 274/2007 Z.z.

Kapitola štátneho rozpočtu MO SR

v tis. Eur

| Ukazovateľ | Skutočnosť za január až jún 2017 |
|---|----------------------------------|
| a | 1 |
| príspevok účastníkom národného boja za oslobodenie a vdovám a vdovcom po týchto osobách podľa článku III. bod 2 zákona č. 285/2009 Z. z. a na úhradu výdavkov spojených s jeho výplatom | 413 |
| Finančné prostriedky poukázané MO SR | 347 |
| Rozdiel - príjmov a výdavkov (pohládávka voči MO SR) | -66 |

Prehľad o zostatkoch finančných prostriedkov na bežných účtoch v Štátnej pokladnici dňa 30.6.2017

| Ú č e t | Číslo bežného účtu v Štátnej pokladnici | Zostatok v tis. Eur | | | Obraty v tis Eur | | |
|---|--|---------------------|---------------------|-------------------|------------------|---------------|---------------|
| | | Bežný účet | z toho Cash pooling | Termínovaný vklad | Spolu | Kredit | Debet |
| a | 1 | 3 | 4 | 5 | 6 | 7 | |
| nemocenského poistenia (ZFNP) | 7000165528 | 15 305 | 15 305 | 32 000 | 47 305 | 1 178 | 627 |
| dôchodkového poistenia (účet DP) | 7000164541 | 143 492 | 143 492 | 0 | 143 492 | 11 712 | 38 304 |
| garančného poistenia (ZFGP) | 7000165552 | 5 358 | 5 358 | 10 000 | 15 358 | 0 | 0 |
| poistenia v nezamestnanosti (ZFPvN) | 7000165544 | 5 285 | 5 285 | 23 000 | 28 285 | 0 | 0 |
| úrazového poistenia (ZFÚP) | 7000165536 | 6 359 | 6 359 | 10 000 | 16 359 | 0 | 0 |
| Spolu účty základných fondov v ústredí | | 175 799 | 175 799 | 75 000 | 250 799 | 12 890 | 38 931 |
| rezervného fondu solidarity (RFS) | 7000164533 | 5 787 | 5 787 | 80 000 | 85 787 | 1 722 | 0 |
| Spolu disponibilné zdroje v ústredí na výplatu dávok | | 181 586 | 181 586 | 155 000 | 336 586 | 14 612 | 38 931 |
| Ostatné účty spolu | | 89 619 | 4 374 | 0 | 118 619 | 21 559 | 14 810 |
| v tom: | | | | | | | |
| v pobočkách na výplatu dávok realizovaných pobočkami | | 82 911 | 82 911 | 0 | 82 911 | 21 490 | 14 379 |
| centrálny účet ústredia | 7000164322 | 8 | 0 | 0 | 8 | 0 | 0 |
| osob.účet zákl.fondu prisp. na star.dôch.spor SocP | 7000181034 | 0 | 0 | 0 | 0 | 0 | 0 |
| správny fond ústredie | 7000164314 | 4 374 | 4 374 | 29 000 | 33 374 | 2 | 407 |
| správny fond v pobočkách | | 1 607 | 0 | 0 | 1 607 | 0 | 18 |
| účet zdaňovanej činnosti SP | 7000164509 | 0 | 0 | 0 | 0 | 0 | 0 |
| sociálny fond SP-ústredie | 7000164525 | 71 | 0 | 0 | 71 | 0 | 0 |
| sociálny fond SP-pobočkách | | 0 | 0 | 0 | 0 | 0 | 0 |
| účet osobitných prostriedkov SP | 7000164517 | 648 | 0 | 0 | 648 | 67 | 6 |
| BÚ-ESF-SP | 7000293052 | 0 | 0 | 0 | 0 | 0 | 0 |
| účet EESSI | 7000571411 | 0 | 0 | 0 | 0 | 0 | 0 |
| S p o l u v š e t k y ú č t y | | 271 205 | 125 379 | 184 000 | 455 205 | 36 171 | 53 741 |

Presuny realizované na krytie výplat dôchodkových dávok v roku 2017 vo výške 818 000 tis. Eur.

v tom :

v tis. Eur.

| rok 2017 | z RFS | zo ZFNP | zo ZFPvN | zo ZFÚP | zo ZFGP | zo ZFIP | do ZFSP |
|------------------|----------------|---------------|---------------|---------------|--------------|----------------|----------------|
| 1. štvrťrok | 225 000 | | | | | 140 000 | 365 000 |
| 2. štvrťrok | 228 000 | 15 000 | 95 000 | 50 000 | 5 000 | 60 000 | 453 000 |
| 3. štvrťrok | | | | | | | 0 |
| 4. štvrťrok | | | | | | | 0 |
| s p o l u | 453 000 | 15 000 | 95 000 | 50 000 | 5 000 | 200 000 | 818 000 |

Poukázané finančné prostriedky zo ŠR

v tom:

v tis. Eur.

| rok 2017 | 1. štvrťrok do ZFSP | 2. štvrťrok do ZFSP | 3. štvrťrok do ZFSP | 4. štvrťrok do ZFSP | Spolu |
|------------------|---------------------|---------------------|---------------------|---------------------|----------------|
| 1. štvrťrok | 125 265 | | | | 125 265 |
| 2. štvrťrok | | 125 265 | | | 125 265 |
| 3. štvrťrok | | | | | 0 |
| 4. štvrťrok | | | | | 0 |
| s p o l u | 125 265 | 125 265 | 0 | 0 | 250 530 |

Mesačný vývoj použitia správneho fondu celkom za rok 2016 a 2017

v Eur

| Ukazovatele | ROK 2016 | | | | | | | | | | | | |
|---------------------|-------------|------------|-----------|-----------|-----------|------------|------------|------------|-----------|-----------|------------|------------|------------|
| | Rozpočet | SKUTOČNOSŤ | | | | | | | | | | | |
| | | Január | Február | Marec | Apríl | Máj | Jún | Júl | August | September | Október | November | December |
| a | 1 | 2 | 3 | 4 | 5 | 6 | 7 | 8 | 9 | 10 | 11 | 12 | 13 |
| Správny fond celkom | 137 900 000 | 9 204 693 | 8 367 150 | 9 168 293 | 9 707 722 | 12 807 858 | 10 173 263 | 10 839 193 | 9 372 572 | 9 071 315 | 10 044 465 | 11 932 200 | 22 035 040 |

v Eur

| Ukazovatele | ROK 2017 | | | | | | | | | | | | |
|---------------------|----------------------|------------|-----------|------------|------------|-----------|------------|-----|--------|-----------|---------|----------|----------|
| | Upravený rozpočet | SKUTOČNOSŤ | | | | | | | | | | | |
| | | Január | Február | Marec | Apríl | Máj | Jún | Júl | August | September | Október | November | December |
| a | 1 | 2 | 3 | 4 | 5 | 6 | 7 | 8 | 9 | 10 | 11 | 12 | 13 |
| Správny fond celkom | 159 975 971 | 8 357 394 | 9 552 874 | 10 400 710 | 11 014 088 | 9 046 328 | 13 014 840 | | | | | | |

Časový vývoj použitia správneho fondu v jednotlivých mesiacoch v roku 2016 a 2017



Vyhodnotenie plnenia upraveného rozpisu rozpočtu správneho fondu Sociálnej poisťovne za obdobie január až jún 2017

| Org. útvary SP | Spotrebované nákupy | Služby | Osobné náklady | Dane a poplatky | Ostatné náklady | Bežné výdavky | Kapitálové výdavky | Správny fond SPOLU |
|---|---------------------|-------------------|-------------------|-----------------|------------------|-------------------|--------------------|--------------------|
| * Ústredie SP (132) | | | | | | | | |
| Rozpis rozpočtu 2017 | 485 800 | 11 444 393 | 31 140 095 | 113 021 | 1 124 800 | 44 308 109 | 812 832 | 45 120 941 |
| Rozpis rozpočtu na rok 2017 po úpravách k 30.06.2017 | 1 289 426 | 34 524 186 | 44 401 676 | 153 021 | 2 704 856 | 83 073 165 | 12 967 093 | 96 040 258 |
| * Skutočnosť | 739 039 | 10 293 244 | 16 735 988 | 64 995 | 1 376 646 | 29 209 912 | 433 384 | 29 643 296 |
| * % Plnenia z URR | 57,32 | 29,81 | 37,69 | 42,47 | 50,90 | 35,16 | 3,34 | 30,87 |
| * Pol. obj. Nevádzová | | | | | | | | |
| Rozpis rozpočtu 2017 | 73 770 | 32 770 | | | | 106 540 | | 106 540 |
| Rozpis rozpočtu na rok 2017 po úpravách k 30.06.2017 | 73 770 | 32 770 | | | | 106 540 | | 106 540 |
| * Skutočnosť | 47 178 | 21 535 | | | | 68 713 | | 68 713 |
| * % Plnenia z URR | 63,95 | 65,72 | | | | 64,50 | | 64,50 |
| * DaRZ Staré Hory(136) | | | | | | | | |
| Rozpis rozpočtu 2017 | 86 627 | 27 110 | 1 050 | 418 | | 115 205 | | 115 205 |
| Rozpis rozpočtu na rok 2017 po úpravách k 30.06.2017 | 86 627 | 28 110 | 1 050 | 418 | | 116 205 | | 116 205 |
| * Skutočnosť | 44 234 | 13 195 | 8 | 305 | | 57 742 | | 57 742 |
| * % Plnenia z URR | 51,06 | 46,94 | 0,76 | 72,97 | | 49,69 | | 49,69 |
| * DaRZ Pavčina Lehota | | | | | | | | |
| Rozpis rozpočtu 2017 | 42 264 | 16 444 | 475 | 226 | | 59 409 | | 59 409 |
| Rozpis rozpočtu na rok 2017 po úpravách k 30.06.2017 | 42 264 | 19 544 | 475 | 226 | | 62 509 | | 62 509 |
| * Skutočnosť | 9 718 | 10 307 | 19 | 217 | | 20 261 | | 20 261 |
| * % Plnenia z URR | 22,99 | 52,74 | 4,00 | 96,02 | | 32,41 | | 32,41 |
| * Dozorná rada (133) | | | | | | | | |
| Rozpis rozpočtu 2017 | | 2 000 | 116 272 | | | 118 272 | | 118 272 |
| Rozpis rozpočtu na rok 2017 po úpravách k 30.06.2017 | | 2 550 | 116 272 | | | 118 822 | | 118 822 |
| * Skutočnosť | | 805 | 55 242 | | | 56 047 | | 56 047 |
| * % Plnenia z URR | | 31,57 | 47,51 | | | 47,17 | | 47,17 |
| ** ÚSTREDIE SPOLU | | | | | | | | |
| * Rozpis rozpočtu 2017 | 688 461 | 11 522 717 | 31 257 892 | 113 665 | 1 124 800 | 44 707 535 | 812 832 | 45 520 367 |
| * Rozpis rozpočtu na rok 2017 po úpravách k 30.06.2017 | 1 492 087 | 34 607 160 | 44 519 473 | 153 665 | 2 704 856 | 83 477 241 | 12 967 093 | 96 444 334 |
| * Skutočnosť | 840 169 | 10 339 086 | 16 791 257 | 65 517 | 1 376 646 | 29 412 675 | 433 384 | 29 846 059 |
| * % Plnenia z URR | 56,31 | 29,88 | 37,72 | 42,64 | 50,90 | 35,23 | 3,34 | 30,95 |
| * Pobočky SP (132) | | | | | | | | |
| Rozpis rozpočtu 2017 | 2 155 838 | 7 036 985 | 51 026 794 | 144 748 | 115 268 | 60 479 633 | | 60 479 633 |
| Rozpis rozpočtu na rok 2017 po úpravách k 30.06.2017 | 2 306 545 | 8 075 699 | 52 827 715 | 195 444 | 126 233 | 63 531 637 | | 63 531 637 |
| * Skutočnosť | 1 063 680 | 3 794 479 | 26 512 879 | 112 831 | 56 307 | 31 540 175 | | 31 540 175 |
| * % Plnenia z URR | 46,12 | 46,99 | 50,19 | 57,73 | 44,61 | 49,64 | | 49,64 |
| *** SPRÁVNÝ FOND SPOLU | | | | | | | | |
| ** Rozpis rozpočtu 2017 | 2 844 299 | 18 559 702 | 82 284 686 | 258 413 | 1 240 068 | 105 187 168 | 812 832 | 106 000 000 |
| ** Rozpis rozpočtu na rok 2017 po úpravách k 30.06.2017 | 3 798 632 | 42 682 859 | 97 347 188 | 349 109 | 2 831 089 | 147 008 878 | 12 967 093 | 159 975 971 |
| ** Skutočnosť | 1 903 849 | 14 133 565 | 43 304 136 | 178 348 | 1 432 953 | 60 952 850 | 433 384 | 61 386 234 |
| ** % Plnenia z URR | 50,12 | 33,11 | 44,48 | 51,09 | 50,61 | 41,46 | 3,34 | 38,37 |

Objednávky a nezaplatené faktúry za celú Sociálnu poisťovňu k 17. júlu 2017

Euro

| Ukazovateľ | Upravený rozpočet na rok 2017 | Objednávky v systéme SAP(modul MM) | Faktúry došlé v SApe | Výdavky k 17. júlu 2017 | Skutočnosť bez objednávok | Skutočnosť vrátane objednávok | Rozdiel (stl.1 minus stl.6) |
|----------------------------|--|---|---------------------------------|--|--------------------------------------|--|--|
| a | 1 | 2 | 3 | 4 | 5 | 6 | 7 |
| Správny fond celkom | 159 975 971 | 10 598 476 | 10 724 520 | 50 852 212 | 61 576 733 | 72 175 209 | 87 800 762 |

**Vyhodnotenie plnenia upraveného rozpisu rozpočtu bežných výdavkov (nákladov) správneho fondu Sociálnej poisťovne
za obdobie január až jún 2017 v štruktúre funkčnej a ekonomickej klasifikácie**

v Eur

| Funkčná klasifikácia oddiel/skupina/ trieda/podtrieda | Ekonomická klasifikácia | | | | Text | Rozpis rozpočtu na rok 2017 | Rozpis rozpočtu na rok 2017 po úpravách k 30.6.2017 | Skutočnosť za obdobie január až jún 2017 | % plnenia (3 : 2) |
|---|-------------------------|------------|---------|-----------------|--|-----------------------------|---|--|-------------------|
| | Hlavná kategória | Kategória | Položka | Podpo- ložka | | | | | |
| a | b | c | d | e | f | 1 | 2 | 3 | 4 |
| 10.9.0 | 600 | | | | Bežné výdavky | 105 187 168 | 147 008 878 | 60 952 850 | 41,46 |
| 10.9.0 | | 610 | | | Mzdy, platy, služobné príjmy a ostatné osobné vyrovnania | 57 246 000 | 67 275 160 | 29 973 128 | 44,55 |
| 10.9.0 | | | 611 | | Tarifný plat, osobný plat, základný plat vrátane ich náhrad | 54 603 930 | 59 435 175 | 26 248 022 | 44,16 |
| 10.9.0 | | | 612 | | Príplatky | 380 447 | 390 447 | 212 914 | 54,53 |
| 10.9.0 | | | | 612002 | Ostatné príplatky okrem osobných príplatkov | 380 447 | 390 447 | 212 914 | 54,53 |
| 10.9.0 | | | 613 | | Náhrada za pracovnú pohotovosť | 47 700 | 48 700 | 22 181 | 45,55 |
| 10.9.0 | | | 614 | | Odmeny | 2 213 923 | 7 400 838 | 3 490 011 | 47,16 |
| 10.9.0 | | 620 | | | Poistné a príspevok do poisťovní | 22 361 000 | 26 419 584 | 11 527 823 | 43,63 |
| 10.9.0 | | | 621 | | Poistné do Všeobecnej zdravotnej poisťovne | 4 388 326 | 4 448 514 | 2 276 137 | 51,17 |
| 10.9.0 | | | 623 | | Poistné do ostatných zdravotných poisťovní | 1 401 448 | 1 421 264 | 733 870 | 51,64 |
| 10.9.0 | | | 625 | | Poistné do Sociálnej poisťovne | 14 560 000 | 18 515 796 | 7 574 470 | 40,91 |
| 10.9.0 | | | | 625001 | Na nemocenské poistenie | 810 583 | 823 526 | 425 933 | 51,72 |
| 10.9.0 | | | | 625002 | Na starobné poistenie | 8 075 381 | 11 931 415 | 4 263 717 | 35,74 |
| 10.9.0 | | | | 625003 | Na úrazové poistenie | 463 196 | 471 886 | 245 155 | 51,95 |
| 10.9.0 | | | | 625004 | Na invalidné poistenie | 1 736 944 | 1 762 477 | 840 661 | 47,70 |
| 10.9.0 | | | | 625005 | Na poistenie v nezamestnanosti | 578 992 | 588 324 | 276 578 | 47,01 |
| 10.9.0 | | | | 625006 | Na garančné poistenie | 144 762 | 147 546 | 76 036 | 51,53 |
| 10.9.0 | | | | 625007 | Na poistenie do rezervného fondu | 2 750 142 | 2 790 622 | 1 446 390 | 51,83 |
| 10.9.0 | | | 627 | | Príspevok do doplnkových dôchodkových poisťovní | 2 011 226 | 2 034 010 | 943 346 | 46,38 |
| 10.9.0 | | 630 | | | Tovary a služby | 25 082 168 | 52 316 519 | 18 849 835 | 36,03 |
| 10.9.0 | | | 631 | | Cestovné náhrady | 159 494 | 159 194 | 86 768 | 54,50 |
| 10.9.0 | | | | 631001 | Tuzemské pracovné cesty | 132 841 | 133 161 | 63 603 | 47,76 |
| 10.9.0 | | | | 631002 | Zahraničné pracovné cesty | 26 000 | 26 000 | 23 165 | 89,10 |
| 10.9.0 | | | | 631004 | Cestovné náhrady vlastným zamestnancom | 653 | 33 | - | - |
| 10.9.0 | | | 632 | | Energia, voda a komunikácie | 7 536 308 | 13 135 453 | 5 826 870 | 44,36 |
| 10.9.0 | | | | 632001 | Enegie | 1 338 956 | 1 584 308 | 704 033 | 44,44 |
| 10.9.0 | | | | 632002 | Vodné, stočné | 156 723 | 157 237 | 58 326 | 37,09 |
| 10.9.0 | | | | 632003 | Poštovné služby a telekomunikačné služby | 4 562 492 | 8 790 310 | 3 988 793 | 45,38 |
| 10.9.0 | | | | 632004 | Komunikačná infraštruktúra | 858 000 | 1 859 200 | 764 241 | 41,11 |
| 10.9.0 | | | | 632005 | Telekomunikačná technika | 620 137 | 744 398 | 311 477 | 41,84 |
| 10.9.0 | | | 633 | | Materiál | 1 310 731 | 1 979 591 | 1 102 342 | 55,69 |
| 10.9.0 | | | | 633001 | Interiérové vybavenie | 125 142 | 296 382 | 170 484 | 57,52 |
| 10.9.0 | | | | 633002 | Výpočtová technika | 145 | 193 | 27 | 13,99 |
| 10.9.0 | | | | 633003 | Telekomunikačná technika | 5 107 | 10 415 | 1 517 | 14,57 |
| 10.9.0 | | | | 633004 | Prevádzkové stroje, prístroje, zariadenia, technika a náradie | 16 138 | 20 605 | 3 580 | 17,37 |
| 10.9.0 | | | | 633006 | Všeobecný materiál | 1 114 929 | 1 602 518 | 916 802 | 57,21 |
| 10.9.0 | | | | 633009 | Knihy, časopisy, noviny, učebnice, učebné pomôcky | 10 585 | 10 741 | 873 | 8,13 |
| 10.9.0 | | | | 633010 | Pracovné odevy, obuv a pracovné pomôcky | 20 085 | 20 137 | 3 955 | 19,64 |
| 10.9.0 | | | | 633013 | Softvér | - | - | - | - |
| 10.9.0 | | | | 633016 | Reprezentačné | 18 600 | 18 600 | 5 104 | 27,44 |
| 10.9.0 | | | 634 | | Dopravné | 278 617 | 366 264 | 149 674 | 40,87 |
| 10.9.0 | | | | 634001 | Palivo, mazivá, oleje, špeciálne kvapaliny | 145 533 | 179 104 | 73 622 | 41,11 |
| 10.9.0 | | | | 634002 | Servis, údržba, opravy a výdavky s tým spojené | 57 787 | 109 539 | 28 415 | 25,94 |
| 10.9.0 | | | | 634003 | Poistenie | 67 281 | 68 685 | 41 843 | 60,92 |
| 10.9.0 | | | | 634004 | Prepravné a nájom dopravných prostriedkov | 2 265 | 2 265 | - | - |
| 10.9.0 | | | | 634005 | Karty, známky, poplatky | 5 751 | 6 671 | 5 794 | 86,85 |
| 10.9.0 | | | 635 | | Rutinná a štandardná údržba | 1 013 642 | 2 154 258 | 562 173 | 26,10 |
| 10.9.0 | | | | 635001 | Interiérového vybavenia | 10 540 | 19 962 | 1 292 | 6,47 |
| 10.9.0 | | | | 635002 | Výpočtovej techniky | 787 808 | 1 647 041 | 422 148 | 25,63 |
| 10.9.0 | | | | 635003 | Telekomunikačnej techniky | 500 | 2 000 | - | - |
| 10.9.0 | | | | 635004 | Prevádzkových strojov, prístrojov, zariadení, techniky a náradia | 120 513 | 175 191 | 71 376 | 40,74 |
| 10.9.0 | | | | 635006 | Budov, objektov alebo ich častí | 94 281 | 310 064 | 67 357 | 21,72 |
| 10.9.0 | | | 636 | | Nájomné za nájom | 1 842 491 | 2 573 318 | 1 365 149 | 53,05 |
| 10.9.0 | | | | 636001 | Nájomné budov, objektov alebo ich častí | 1 821 664 | 2 546 446 | 1 356 670 | 53,28 |
| 10.9.0 | | | | 636002 | Nájomné prevádzkových strojov, prístrojov, zariadení, techniky a náradia | 20 827 | 26 872 | 8 479 | 31,55 |
| 10.9.0 | | | 637 | | Služby | 12 940 885 | 31 948 441 | 9 756 859 | 30,54 |
| 10.9.0 | | | | 637001 | Školenia, kurzy, semináre, porady, konferencie, sympóziá | 24 883 | 26 929 | 9 802 | 36,40 |
| 10.9.0 | | | | 637003 | Propagácia, reklama a inzercia | 7 378 | 7 554 | 1 820 | 24,09 |
| 10.9.0 | | | | 637004 | Všeobecné služby | 1 258 624 | 1 816 091 | 468 668 | 25,81 |
| 10.9.0 | | | | 637005 | Špeciálne služby | 1 450 194 | 4 167 848 | 747 673 | 17,94 |
| 10.9.0 | | | | 637007 | Cestovné náhrady | 512 | 512 | 326 | 63,67 |
| 10.9.0 | | | | 637009 | Náhrada mzdy a platu | - | 34 426 | 34 425 | 100,00 |
| 10.9.0 | | | | 637011 | Štúdie, expertízy, posudky | 37 412 | 50 071 | 21 033 | 42,01 |
| 10.9.0 | | | | 637012 | Poplatky a odvody | 751 971 | 1 578 131 | 801 316 | 50,78 |
| 10.9.0 | | | | 637014 | Stravovanie | 1 522 691 | 1 796 241 | 853 992 | 47,54 |
| 10.9.0 | | | | 637015 | Poistné | 16 681 | 16 681 | 8 314 | 49,84 |
| 10.9.0 | | | | 637016 | Prídel do sociálneho fondu | 619 856 | 821 256 | 349 965 | 42,61 |
| 10.9.0 | | | | 637024 | Vyrovnanie kurzových rozdielov | 11 800 | 11 801 | 8 428 | 71,42 |
| 10.9.0 | | | | 637026 | Odmeny a príspevky | 86 785 | 86 785 | 42 349 | 48,80 |
| 10.9.0 | | | | 637027 | Odmeny zamestnancov mimopracovného pomeru | 84 371 | 147 151 | 76 862 | 52,23 |
| 10.9.0 | | | | 637029 | Manká a škody | - | 3 365 | 3 365 | 100,00 |
| 10.9.0 | | | | 637031 | Pokuty a penále | 25 000 | 49 072 | 24 711 | 50,36 |
| 10.9.0 | | | | 637034 | Zdravotníckym zariadeniam | 450 000 | 1 212 795 | 562 191 | 46,35 |
| 10.9.0 | | | | 637035 | Dane | 106 616 | 106 875 | 82 426 | 77,12 |
| 10.9.0 | | | | 637040 | Služby v oblasti informačno - komunikačných technológií | 6 486 111 | 20 014 857 | 5 659 193 | 28,27 |
| 10.9.0 | | 640 | | | Bežné transfery | 498 000 | 997 615 | 602 064 | 60,35 |
| 10.9.0 | | | 642 | | Transfery jednotlivcom a neziskovým právnickým osobám | 452 000 | 951 615 | 564 162 | 59,28 |
| 10.9.0 | | | | 642012 | Na odstupné | - | 40 786 | 40 782 | 99,99 |
| 10.9.0 | | | | 642013 | Na odchodné | 80 000 | 489 214 | 202 008 | 41,29 |
| 10.9.0 | | | | 642014 | Jednotlivcovi | 16 972 | 16 802 | 8 307 | 49,44 |
| 10.9.0 | | | | 642015 | Na nemocenské dávky | 355 028 | 404 813 | 313 065 | 77,34 |
| 10.9.0 | | | 649 | | Transfery do zahraničia | 46 000 | 46 000 | 37 902 | 82,40 |
| 10.9.0 | | | | 649003 | Medzinárodnej organizácii | 46 000 | 46 000 | 37 902 | 82,40 |

**Vyhodnotenie plnenia upraveného rozpisu rozpočtu kapitálových výdavkov (nákladov) správneho fondu Sociálnej poisťovne
za obdobie január až jún 2017 v štruktúre funkčnej a ekonomickej klasifikácie**

v Eur

| Funkčná klasifikácia | Ekonomická klasifikácia | | | | Text | Rozpis rozpočtu na rok 2017 | Rozpis rozpočtu na rok 2017 po úpravách k 30.6.2017 | Skutočnosť za obdobie január až jún 2017 | % plnenia (3 : 2) |
|-------------------------------------|-------------------------|------------|------------|-----------------|---|-----------------------------|---|--|-------------------|
| | Hlavná kategória | Kategória | Položka | Podpo- ložka | | | | | |
| oddiel/skupina/ trieda/podtrieda | b | c | d | e | f | 1 | 2 | 3 | 4 |
| 10.9.0 | 700 | | | | Kapitálové výdavky | 812 832 | 12 967 093 | 433 384 | 3,34 |
| 10.9.0 | | 710 | | | Obstarávanie kapitálových aktív | 812 832 | 12 967 093 | 433 384 | 3,34 |
| <i>10.9.0</i> | | | <i>711</i> | | <i>Nákup pozemkov a nehmotných aktív</i> | - | <i>2 984 033</i> | <i>36 532</i> | <i>1,22</i> |
| | | | | 711001 | Pozemkov | - | 227 500 | - | - |
| 10.9.0 | | | | 711003 | Softvéru | - | 2 756 533 | 36 532 | 1,33 |
| 10.9.0 | | | | 711004 | Licencií | - | - | - | - |
| <i>10.9.0</i> | | | <i>712</i> | | <i>Nákup budov, objektov alebo ich častí</i> | - | <i>743 000</i> | - | - |
| 10.9.0 | | | | 712001 | Budov, objektov alebo ich častí | - | 743 000 | - | - |
| <i>10.9.0</i> | | | <i>713</i> | | <i>Nákup strojov, prístrojov, zariadení, techniky a náradia</i> | <i>285 812</i> | <i>6 778 840</i> | <i>26 124</i> | <i>0,39</i> |
| 10.9.0 | | | | 713001 | Interiérového vybavenia | - | - | - | - |
| 10.9.0 | | | | 713002 | Výpočtovej techniky | - | 6 449 028 | - | - |
| 10.9.0 | | | | 713003 | Telekomunikačnej techniky | 242 832 | 242 832 | - | - |
| 10.9.0 | | | | 713004 | Prevádzkových strojov, prístrojov, zariadení, techniky a náradia | 6 000 | 50 000 | 5 994 | 11,99 |
| 10.9.0 | | | | 713005 | Špeciálnych strojov, prístrojov, zariadení, techniky, náradia a materiálu | 36 980 | 36 980 | 20 130 | 54,43 |
| <i>10.9.0</i> | | | <i>714</i> | | <i>Nákup dopravných prostriedkov všetkých druhov</i> | - | <i>443 550</i> | <i>207 999</i> | <i>46,89</i> |
| 10.9.0 | | | | 714001 | Osobných automobilov | - | 443 550 | 207 999 | 46,89 |
| <i>10.9.0</i> | | | <i>716</i> | | <i>Prípravná a projektová dokumentácia</i> | <i>69 280</i> | <i>169 630</i> | <i>32 124</i> | <i>18,94</i> |
| <i>10.9.0</i> | | | <i>717</i> | | <i>Realizácia stavieb a ich technické zhodnotenie</i> | <i>457 740</i> | <i>1 848 040</i> | <i>130 605</i> | <i>7,07</i> |
| 10.9.0 | | | | 717001 | Realizácia nových stavieb | - | - | - | - |
| 10.9.0 | | | | 717002 | Rekonštrukcia a modernizácia | 414 380 | 1 747 880 | 88 189 | 5,05 |
| 10.9.0 | | | | 717003 | Prístavby, nadstavby, stavebné úpravy | 43 360 | 100 160 | 42 416 | 42,35 |

**Vyhodnotenie plnenia upraveného rozpisu rozpočtu bežných výdavkov (nákladov) správneho fondu Sociálnej poisťovne, ústredie
za obdobie január až jún 2017 v štruktúre funkčnej a ekonomickej klasifikácie**

v Eur

| Funkčná klasifikácia oddiel/skupina/ trieda/podtrieda | Ekonomická klasifikácia | | | | Text | Rozpis rozpočtu na rok 2017 | Rozpis rozpočtu na rok 2017 po úpravách k 30.06.2017 | Skutočnosť za obdobie január až jún 2017 | % plnenia (3 : 2) |
|---|-------------------------|-----------|---------|-----------------|--|-----------------------------|--|--|-------------------|
| | Hlavná kategória | Kategória | Položka | Podpo- ložka | | | | | |
| a | b | c | d | e | f | 1 | 2 | 3 | 4 |
| 10.9.0 | 600 | | | | Bežné výdavky | 44 707 535 | 83 477 241 | 29 412 675 | 35,23 |
| 10.9.0 | | 610 | | | Mzdy, platy, služobné príjmy a ostatné osobné vyrovnania | 21 929 973 | 30 789 954 | 11 696 917 | 37,99 |
| 10.9.0 | | | 611 | | Tarifný plat, osobný plat, základný plat vrátane ich náhrad | 20 677 729 | 24 358 319 | 10 155 792 | 41,69 |
| 10.9.0 | | | 612 | | Príplatky | 248 739 | 248 739 | 133 892 | 53,83 |
| 10.9.0 | | | | 612002 | Ostatné príplatky okrem osobných príplatkov | 248 739 | 248 739 | 133 892 | 53,83 |
| 10.9.0 | | | 613 | | Náhrada za pracovnú pohotovosť | 10 000 | 10 000 | 4 107 | 41,07 |
| 10.9.0 | | | 614 | | Odmeny | 993 505 | 6 172 896 | 1 403 126 | 22,73 |
| 10.9.0 | | 620 | | | Poistné a príspevok do poisťovní | 8 609 394 | 12 223 762 | 4 483 624 | 36,68 |
| 10.9.0 | | 630 | | | Tovary a služby | 13 882 168 | 39 810 667 | 12 959 786 | 32,55 |
| 10.9.0 | | | 631 | | Cestovné náhrady | 84 040 | 84 590 | 51 610 | 61,01 |
| 10.9.0 | | | | 631001 | Tuzemské pracovné cesty | 58 040 | 58 590 | 28 445 | 48,55 |
| 10.9.0 | | | | 631002 | Zahraničné pracovné cesty | 26 000 | 26 000 | 23 165 | 89,10 |
| 10.9.0 | | | 632 | | Energia, voda a komunikácie | 3 593 110 | 8 904 329 | 3 818 614 | 42,88 |
| 10.9.0 | | | | 632001 | Energie | 303 070 | 543 070 | 256 203 | 47,18 |
| 10.9.0 | | | | 632002 | Vodné, stočné | 47 455 | 47 455 | 16 926 | 35,67 |
| 10.9.0 | | | | 632003 | Poštovné služby | 2 288 585 | 6 232 904 | 2 696 301 | 43,26 |
| 10.9.0 | | | | 632004 | Komunikačná infraštruktúra | 858 000 | 1 859 200 | 764 241 | 41,11 |
| 10.9.0 | | | | 632005 | Telekomunikačné služby | 96 000 | 221 700 | 84 943 | 38,31 |
| 10.9.0 | | | 633 | | Materiál | 348 146 | 876 772 | 553 837 | 63,17 |
| 10.9.0 | | | | 633001 | Interiérové vybavenie | 66 962 | 106 588 | 65 688 | 61,63 |
| 10.9.0 | | | | 633002 | Výpočtová technika | - | - | - | - |
| 10.9.0 | | | | 633003 | Telekomunikačná technika | 5 000 | 10 000 | 1 128 | 11,28 |
| 10.9.0 | | | | 633004 | Prevádzkové stroje, prístroje, zariadenia, technika a náradie | 13 969 | 13 969 | 759 | 5,43 |
| 10.9.0 | | | | 633006 | Všeobecný materiál | 227 400 | 711 400 | 479 605 | 67,42 |
| 10.9.0 | | | | 633009 | Knihy, časopisy, noviny, učebnice, učebné pomôcky | 8 390 | 8 390 | 329 | 3,92 |
| 10.9.0 | | | | 633010 | Pracovné odevy, obuv a pracovné pomôcky | 14 125 | 14 125 | 3 397 | 24,05 |
| 10.9.0 | | | | 633013 | Softvér | - | - | - | - |
| 10.9.0 | | | | 633016 | Reprezentačné | 12 300 | 12 300 | 2 931 | 23,83 |
| 10.9.0 | | | 634 | | Dopravné | 66 210 | 146 210 | 46 861 | 32,05 |
| 10.9.0 | | | | 634001 | Palivo, mazivá, oleje, špeciálne kvapaliny | 29 300 | 64 300 | 23 700 | 36,86 |
| 10.9.0 | | | | 634002 | Servis, údržba, opravy a výdavky s tým spojené | 16 700 | 61 700 | 11 265 | 18,26 |
| 10.9.0 | | | | 634003 | Poistenie | 17 400 | 17 400 | 10 996 | 63,20 |
| 10.9.0 | | | | 634004 | Prepravné a nájom dopravných prostriedkov | 1 760 | 1 760 | - | - |
| 10.9.0 | | | | 634005 | Karty, známky, poplatky | 1 050 | 1 050 | 900 | 85,71 |
| 10.9.0 | | | 635 | | Rutinná a štandardná údržba | 677 400 | 1 591 697 | 423 761 | 26,62 |
| 10.9.0 | | | | 635001 | Interiérového vybavenia | 9 760 | 9 760 | 247 | 2,53 |
| 10.9.0 | | | | 635002 | Výpočtovej techniky | 593 557 | 1 452 354 | 379 677 | 26,14 |
| 10.9.0 | | | | 635003 | Telekomunikačnej techniky | 500 | 2 000 | - | - |
| 10.9.0 | | | | 635004 | Prevádzkových strojov, prístrojov, zariadení, techniky a náradia | 40 133 | 51 133 | 7 870 | 15,39 |
| 10.9.0 | | | | 635006 | Budov, objektov alebo ich častí | 33 450 | 76 450 | 35 967 | 47,05 |
| 10.9.0 | | | 636 | | Nájomné za nájom | 75 000 | 670 674 | 272 086 | 40,57 |
| 10.9.0 | | | | 636001 | Nájomné budov, objektov alebo ich častí | 70 000 | 660 174 | 270 163 | 40,92 |
| 10.9.0 | | | | 636002 | Nájomné prevádzkových strojov, prístrojov, zariadení, techniky a náradia | 5 000 | 10 500 | 1 923 | 18,31 |
| 10.9.0 | | | 637 | | Služby | 9 038 262 | 27 536 395 | 7 793 017 | 28,30 |
| 10.9.0 | | | | 637001 | Školenia, kurzy, semináre, porady, konferencie, sympóziá | 20 030 | 20 030 | 6 529 | 32,60 |
| 10.9.0 | | | | 637003 | Propagácia, reklama a inzercia | 7 000 | 7 000 | 1 690 | 24,14 |
| 10.9.0 | | | | 637004 | Všeobecné služby | 574 421 | 1 097 378 | 204 182 | 18,61 |
| 10.9.0 | | | | 637005 | Špeciálne služby | 262 500 | 2 658 500 | 129 977 | 4,89 |
| 10.9.0 | | | | 637007 | Cestovné náhrady | 370 | 370 | 326 | 88,11 |
| 10.9.0 | | | | 637009 | Náhrada mzdy a platu | - | - | - | - |
| 10.9.0 | | | | 637011 | Štúdie, expertízy, posudky | 20 000 | 30 000 | 9 141 | 30,47 |
| 10.9.0 | | | | 637012 | Poplatky a odvody | 604 030 | 1 377 409 | 709 656 | 51,52 |
| 10.9.0 | | | | 637014 | Stravovanie | 265 000 | 485 374 | 201 134 | 41,44 |
| 10.9.0 | | | | 637015 | Poistné | 5 630 | 5 630 | 2 814 | 49,98 |
| 10.9.0 | | | | 637016 | Prídel do sociálneho fondu | 130 000 | 330 000 | 138 217 | 41,88 |
| 10.9.0 | | | | 637024 | Vyrovnanie kurzových rozdielov | 11 800 | 11 800 | 8 425 | 71,40 |
| 10.9.0 | | | | 637026 | Odmeny a príspevky | 86 785 | 86 785 | 42 349 | 48,80 |
| 10.9.0 | | | | 637027 | Odmeny zamestnancov mimopracovného pomeru | 50 000 | 110 000 | 57 487 | 52,26 |
| 10.9.0 | | | | 637029 | Manká a škody | - | - | - | - |
| 10.9.0 | | | | 637031 | Pokuty a penále | 25 000 | 49 072 | 24 711 | 50,36 |
| 10.9.0 | | | | 637034 | Zdravotníckym zariadeniam | 450 000 | 1 212 605 | 562 171 | 46,36 |
| 10.9.0 | | | | 637035 | Dane | 39 585 | 39 585 | 35 015 | 88,46 |
| 10.9.0 | | | | 637040 | Služby v oblasti informačno-komunikačných technológií | 6 486 111 | 20 014 857 | 5 659 193 | 28,27 |
| 10.9.0 | | 640 | | | Bežné transfery | 286 000 | 652 858 | 272 348 | 41,72 |
| 10.9.0 | | | 642 | | Transfery jednotlivcom a neziskovým právnickým osobám | 240 000 | 606 858 | 234 446 | 38,63 |
| 10.9.0 | | | | 642012 | Na odstupné | - | 17 600 | 17 600 | 100,00 |
| 10.9.0 | | | | 642013 | Na odchodné | 80 000 | 407 858 | 82 005 | 20,11 |
| 10.9.0 | | | | 642014 | Jednotlivcovi | 11 000 | 11 000 | 5 897 | 53,61 |
| 10.9.0 | | | | 642015 | Na nemocenské dávky | 149 000 | 170 400 | 128 944 | 75,67 |
| 10.9.0 | | | 649 | | Transfery do zahraničia | 46 000 | 46 000 | 37 902 | 82,40 |
| 10.9.0 | | | | 649003 | Medzinárodnej organizácii | 46 000 | 46 000 | 37 902 | 82,40 |

| Poradové číslo | Dátum | Fond | Protokolárne číslo | Druh operácie | Druh rozpočtu | Finančné stredisko | Finanč.položka | Program rozpočtu | Suma |
|----------------|-------|------------|--------------------|---------------|---------------|--------------------|-----------------|------------------|-------------------|
| | | 132 | | | | 35 | 717002.04211220 | P1610 | 190 000 |
| | | 132 | | | | 35 | 717002.04211220 | P1505 | 200 000 |
| | | 132 | | | | 35 | 717002.04211220 | P1615 | 48 200 |
| | | 132 | | | | 35 | 717002.04211220 | P1716 | 1 800 |
| | | 132 | | | | 35 | 717002.04211220 | P1717 | 5 000 |
| | | 132 | | | | 35 | 717002.04211220 | P1718 | 20 000 |
| | | 132 | | | | 35 | 717002.04211220 | P1720 | 10 000 |
| | | 132 | | | | 35 | 717002.04211220 | P1609 | 148 000 |
| | | 132 | | | | 35 | 717002.04211220 | P1701 | 4 300 |
| | | 132 | | | | 35 | 717002.04211220 | P1317 | 25 000 |
| | | 132 | | | | 35 | 717002.04211220 | P1702 | 65 500 |
| | | 132 | | | | 35 | 717002.04211220 | P1607 | 300 000 |
| | | 132 | | | | 35 | 717002.04211220 | P1703 | 65 000 |
| | | 132 | | | | 35 | 717002.04211220 | P1608 | 151 000 |
| | | 132 | | | | 35 | 717002.04211220 | P1704 | 173 100 |
| | | 132 | | | | 35 | 717003.04211230 | P1343 | 15 000 |
| | | 132 | | | | 35 | 717003.04211230 | P1223 | 24 000 |
| | | 132 | | | | 35 | 717003.04211230 | P1719 | 4 000 |
| | | 132 | | | | 35 | 717003.04211230 | P1715 | 12 000 |
| | | 132 | | | | 35 | 633006.50111000 | ZZZ | 130 000 |
| | | 132 | | | | 35 | 633006.50112000 | ZZZ | 34 000 |
| | | 132 | | | | 35 | 633006.50113000 | ZZZ | 8 000 |
| | | 132 | | | | 35 | 633006.50114000 | ZZZ | 14 000 |
| | | 132 | | | | 35 | 633006.50121000 | ZZZ | 5 000 |
| | | 132 | | | | 35 | 634001.50131000 | ZZZ | 35 000 |
| | | 132 | | | | 35 | 633001.50142100 | ZZZ | 25 626 |
| | | 132 | | | | 35 | 632001.50210000 | ZZZ | 195 000 |
| | | 132 | | | | 35 | 632001.50220000 | ZZZ | 59 000 |
| | | 132 | | | | 35 | 635006.51110000 | ZZZ | 43 000 |
| | | 132 | | | | 35 | 634002.51120000 | ZZZ | 45 000 |
| | | 132 | | | | 35 | 636001.51610000 | ZZZ | 590 174 |
| | | 132 | | | | 35 | 636002.51620000 | ZZZ | 5 500 |
| | | 132 | | | | 35 | 637004.51811000 | ZZZ | 170 000 |
| | | 132 | | | | 35 | 637004.51812000 | ZZZ | 14 263 |
| | | 132 | | | | 35 | 637004.51816000 | ZZZ | 50 |
| | | 132 | | | | 35 | | | 4 322 313 |
| | | 132 | | | | 340 | 637004.51828000 | ZZZ | 122 682 |
| | | 132 | | | | 340 | | | 122 682 |
| | | 132 | | | | 330 | 637004.51828000 | ZZZ | 48 570 |
| | | 132 | | | | 330 | 642015.52770000 | ZZZ | 700 |
| | | 132 | | | | 330 | | | 49 270 |
| | | 132 | | | | 320 | 637004.51828000 | ZZZ | 25 672 |
| | | 132 | | | | 320 | | | 25 672 |
| | | 132 | | | | 310 | 637004.51828000 | ZZZ | 16 800 |
| | | 132 | | | | 310 | | | 16 800 |
| | | 133 | | | | 31 | 631001.51210000 | ZZZ | 550 |
| | | 133 | | | | 31 | | | 550 |
| | | 132 | | | | 31 | 611000.52110000 | ZZZ | 4 756 169 |
| | | 132 | | | | 31 | 614000.52140000 | ZZZ | 5 182 991 |
| | | 132 | | | | 31 | 625002.52442000 | ZZZ | 4 024 384 |
| | | 132 | | | | 31 | 632003.51410000 | ZZZ | 1 400 000 |
| | | 132 | | | | 31 | 632003.51910000 | ZZZ | 2 500 000 |
| | | 132 | | | | 31 | 632003.51920000 | ZZZ | 44 319 |
| | | 132 | | | | 31 | 637005.51819000 | ZZZ | 23 000 |
| | | 132 | | | | 31 | 637004.51828000 | ZZZ | 511 351 |
| | | 132 | | | | 31 | 637005.51831000 | ZZZ | 2 373 000 |
| | | 132 | | | | 31 | 637016.52710000 | ZZZ | 200 000 |
| | | 132 | | | | 31 | 637014.52720000 | ZZZ | 220 374 |
| | | 132 | | | | 31 | 637012.53810000 | ZZZ | 40 000 |
| | | 132 | | | | 31 | 637012.54910000 | ZZZ | 670 000 |
| | | 132 | | | | 31 | 637012.54930000 | ZZZ | 41 227 |
| | | 132 | | | | 31 | 637031.54210000 | ZZZ | 23 872 |
| | | 132 | | | | 31 | 637027.54920000 | ZZZ | 60 000 |
| | | 132 | | | | 31 | 637034.54940000 | ZZZ | 760 000 |
| | | 132 | | | | 31 | 637034.54941000 | ZZZ | 2 605 |
| | | 132 | | | | 31 | 642012.52740000 | ZZZ | 5 050 |
| | | 132 | | | | 31 | 642013.52750000 | ZZZ | 219 950 |
| | | 132 | | | | 31 | 642012.52810000 | ZZZ | 2 605 |
| | | 132 | | | | 31 | 642013.52820000 | ZZZ | 222 395 |
| | | 132 | | | | 31 | 642015.52770000 | ZZZ | 21 400 |
| | | 132 | | | | 31 | | | 23 304 692 |
| | | | | | | 31 | | | 23 305 242 |
| | | 132 | | | | 300 | 637004.51828000 | ZZZ | 7 700 |
| | | 132 | | | | 300 | | | 7 700 |
| | | 132 | | | | 290 | 637004.51828000 | ZZZ | 18 500 |
| | | 132 | | | | 290 | | | 18 500 |
| | | 132 | | | | 280 | 637004.51828000 | ZZZ | 18 880 |
| | | 132 | | | | 280 | | | 18 880 |

| Poradové číslo | Dátum | Fond | Protokolárne číslo | Druh operácie | Druh rozpočtu | Finančné stredisko | Finanč.položka | Program rozpočtu | Suma |
|----------------|-----------|------------|--------------------|----------------|---------------------------|--------------------|-----------------|------------------|-------------------|
| | | 132 | | | | 260 | 637004.51828000 | ZZZ | 40 788 |
| | | 132 | | | | 260 | | | 40 788 |
| | | 132 | | | | 250 | 637004.51828000 | ZZZ | 64 515 |
| | | 132 | | | | 250 | 642015.52770000 | ZZZ | 1 400 |
| | | 132 | | | | 250 | | | 65 915 |
| | | 132 | | | | 230 | 637004.51828000 | ZZZ | 15 895 |
| | | 132 | | | | 230 | | | 15 895 |
| | | 132 | | | | 220 | 637004.51828000 | ZZZ | 34 426 |
| | | 132 | | | | 220 | | | 34 426 |
| | | 132 | | | | 210 | 637004.51828000 | ZZZ | 45 000 |
| | | 132 | | | | 210 | 642015.52770000 | ZZZ | 3 000 |
| | | 132 | | | | 210 | | | 48 000 |
| | | 132 | | | | 200 | 637004.51828000 | ZZZ | 62 000 |
| | | 132 | | | | 200 | | | 62 000 |
| | | 132 | | | | 190 | 637004.51828000 | ZZZ | 43 898 |
| | | 132 | | | | 190 | | | 43 898 |
| | | 132 | | | | 180 | 637004.51828000 | ZZZ | 34 500 |
| | | 132 | | | | 180 | | | 34 500 |
| | | 132 | | | | 170 | 637004.51828000 | ZZZ | 400 |
| | | 132 | | | | 170 | | | 400 |
| | | 132 | | | | 160 | 637004.51828000 | ZZZ | 44 890 |
| | | 132 | | | | 160 | | | 44 890 |
| | | 132 | | | | 150 | 637004.51828000 | ZZZ | 25 148 |
| | | 132 | | | | 150 | | | 25 148 |
| | | 132 | | | | 140 | 637004.51828000 | ZZZ | 35 380 |
| | | 132 | | | | 140 | 642015.52770000 | ZZZ | 500 |
| | | 132 | | | | 140 | | | 35 880 |
| | | 132 | | | | 130 | 637004.51828000 | ZZZ | 17 287 |
| | | 132 | | | | 130 | | | 17 287 |
| | | 132 | | | | 120 | 637004.51828000 | ZZZ | 21 500 |
| | | 132 | | | | 120 | | | 21 500 |
| | | 132 | | | | 110 | 637004.51828000 | ZZZ | 24 295 |
| | | 132 | | | | 110 | 642015.52770000 | ZZZ | 1 000 |
| | | 132 | | | | 110 | | | 25 295 |
| | | 132 | | | | 100 | 637004.51828000 | ZZZ | 26 611 |
| | | 132 | | | | 100 | | | 26 611 |
| | | 132 | | | | 90 | 637004.51828000 | ZZZ | 31 200 |
| | | 132 | | | | 90 | | | 31 200 |
| | | 132 | | | | 80 | 637004.51828000 | ZZZ | 48 960 |
| | | 132 | | | | 80 | | | 48 960 |
| | | 132 | | | | 60 | 637004.51828000 | ZZZ | 7 340 |
| | | 132 | | | | 60 | | | 7 340 |
| | | 132 | | | | 50 | 637004.51828000 | ZZZ | 14 010 |
| | | 132 | | | | 50 | | | 14 010 |
| | | 132 | | | | 40 | 637004.51828000 | ZZZ | 90 254 |
| | | 132 | | | | 40 | | | 90 254 |
| | | 132 | | | | 20 | 637004.51828000 | ZZZ | 168 850 |
| | | 132 | | | | 20 | 642015.52770000 | ZZZ | 6 000 |
| | | 132 | | | | 20 | | | 174 850 |
| 7. | | | | Dodatok | | x | x | x | 53 975 971 |
| 168 | 31.3.2017 | 132 | BA--0206934/2017 | Odoslanie | Rozpočtové opatrenie | 280 | 632001.50210000 | ZZZ | 350 |
| | | 132 | | Prijatie | správneho fondu, ústredie | 280 | 635004.51151000 | ZZZ | 350 |
| | | 132 | | | | 280 | | | - |
| 8. | | | | | | | | | |
| 170 | 31.3.2017 | 132 | BA--0132766/2017 | Odoslanie | Rozpočtové opatrenie | 31 | 637004.51828000 | ZZZ | 12 651 |
| | | 132 | | Prijatie | správneho fondu, ústredie | 31 | 637012.54930000 | ZZZ | 12 651 |
| | | 132 | | | | 31 | | | - |
| 9. | | | | | | | | | |
| 217 | 12.4.2017 | 132 | Ba--0224286/2017 | Odoslanie | Rozpočtové opatrenie | 31 | 637004.51828000 | ZZZ | 3 150 |
| | | 132 | | | správneho fondu, ústredie | 31 | | | 3 150 |
| | | 132 | | Prijatie | | 170 | 635004.51150000 | ZZZ | 3 150 |
| | | 132 | | | | 170 | | | 3 150 |
| 10. | | | | | | | | | |
| 218 | 12.4.2017 | 132 | BA--0218522/2017 | Prijatie | Rozpočtové opatrenie | 390 | 611000.52110000 | ZZZ | 16 694 |
| | | 132 | | Prijatie | správneho fondu, ústredie | 390 | 625002.52442000 | ZZZ | 6 344 |
| | | 132 | | | | 390 | | | 23 038 |
| | | 132 | | Prijatie | | 380 | 611000.52110000 | ZZZ | 23 318 |
| | | 132 | | Prijatie | | 380 | 625002.52442000 | ZZZ | 8 861 |
| | | 132 | | | | 380 | | | 32 179 |
| | | 132 | | Prijatie | | 370 | 611000.52110000 | ZZZ | 15 438 |
| | | 132 | | Prijatie | | 370 | 625002.52442000 | ZZZ | 5 867 |
| | | 132 | | | | 370 | | | 21 305 |
| | | 132 | | Prijatie | | 360 | 611000.52110000 | ZZZ | 20 950 |
| | | 132 | | Prijatie | | 360 | 625002.52442000 | ZZZ | 7 961 |
| | | 132 | | | | 360 | | | 28 911 |
| | | 132 | | Prijatie | | 340 | 611000.52110000 | ZZZ | 72 521 |

53 975 971

| Poradové číslo | Dátum | Fond | Protokolárne číslo | Druh operácie | Druh rozpočtu | Finančné stredisko | Finanč.položka | Program rozpočtu | Suma |
|----------------|-------|------------|--------------------|---------------|---------------|--------------------|-----------------|------------------|------------------|
| | | 132 | | Prijatie | | 340 | 625002.52442000 | ZZZ | 27 558 |
| | | 132 | | | | 340 | | | 100 079 |
| | | 132 | | Prijatie | | 330 | 611000.52110000 | ZZZ | 14 484 |
| | | 132 | | Prijatie | | 330 | 625002.52442000 | ZZZ | 5 504 |
| | | 132 | | | | 330 | | | 19 988 |
| | | 132 | | Prijatie | | 320 | 611000.52110000 | ZZZ | 10 377 |
| | | 132 | | Prijatie | | 320 | 625002.52442000 | ZZZ | 3 944 |
| | | 132 | | | | 320 | | | 14 321 |
| | | 132 | | Prijatie | | 310 | 611000.52110000 | ZZZ | 11 418 |
| | | 132 | | Prijatie | | 310 | 625002.52442000 | ZZZ | 4 339 |
| | | 132 | | | | 310 | | | 15 757 |
| | | 132 | | Odoslanie | | 31 | 611000.52110000 | ZZZ | 1 065 079 |
| | | 132 | | Odoslanie | | 31 | 625002.52442000 | ZZZ | 404 748 |
| | | 132 | | | | 31 | | | 1 469 827 |
| | | 132 | | Prijatie | | 300 | 611000.52110000 | ZZZ | 25 920 |
| | | 132 | | Prijatie | | 300 | 625002.52442000 | ZZZ | 9 850 |
| | | 132 | | | | 300 | | | 35 770 |
| | | 132 | | Prijatie | | 290 | 611000.52110000 | ZZZ | 20 593 |
| | | 132 | | Prijatie | | 290 | 625002.52442000 | ZZZ | 7 826 |
| | | 132 | | | | 290 | | | 28 419 |
| | | 132 | | Prijatie | | 280 | 611000.52110000 | ZZZ | 16 378 |
| | | 132 | | Prijatie | | 280 | 625002.52442000 | ZZZ | 6 224 |
| | | 132 | | | | 280 | | | 22 602 |
| | | 132 | | Prijatie | | 270 | 611000.52110000 | ZZZ | 45 269 |
| | | 132 | | Prijatie | | 270 | 625002.52442000 | ZZZ | 17 203 |
| | | 132 | | | | 270 | | | 62 472 |
| | | 132 | | Prijatie | | 260 | 611000.52110000 | ZZZ | 15 603 |
| | | 132 | | Prijatie | | 260 | 625002.52442000 | ZZZ | 5 930 |
| | | 132 | | | | 260 | | | 21 533 |
| | | 132 | | Prijatie | | 250 | 611000.52110000 | ZZZ | 21 200 |
| | | 132 | | Prijatie | | 250 | 625002.52442000 | ZZZ | 8 056 |
| | | 132 | | | | 250 | | | 29 256 |
| | | 132 | | Prijatie | | 240 | 611000.52110000 | ZZZ | 8 018 |
| | | 132 | | Prijatie | | 240 | 625002.52442000 | ZZZ | 3 047 |
| | | 132 | | | | 240 | | | 11 065 |
| | | 132 | | Prijatie | | 230 | 611000.52110000 | ZZZ | 13 422 |
| | | 132 | | Prijatie | | 230 | 625002.52442000 | ZZZ | 5 101 |
| | | 132 | | | | 230 | | | 18 523 |
| | | 132 | | Prijatie | | 220 | 611000.52110000 | ZZZ | 16 287 |
| | | 132 | | Prijatie | | 220 | 625002.52442000 | ZZZ | 6 190 |
| | | 132 | | | | 220 | | | 22 477 |
| | | 132 | | Prijatie | | 210 | 611000.52110000 | ZZZ | 44 794 |
| | | 132 | | Prijatie | | 210 | 625002.52442000 | ZZZ | 17 022 |
| | | 132 | | | | 210 | | | 61 816 |
| | | 132 | | Prijatie | | 200 | 611000.52110000 | ZZZ | 20 104 |
| | | 132 | | Prijatie | | 200 | 625002.52442000 | ZZZ | 7 640 |
| | | 132 | | | | 200 | | | 27 744 |
| | | 132 | | Prijatie | | 190 | 611000.52110000 | ZZZ | 20 881 |
| | | 132 | | Prijatie | | 190 | 625002.52442000 | ZZZ | 7 935 |
| | | 132 | | | | 190 | | | 28 816 |
| | | 132 | | Prijatie | | 180 | 611000.52110000 | ZZZ | 24 317 |
| | | 132 | | Prijatie | | 180 | 625002.52442000 | ZZZ | 9 241 |
| | | 132 | | | | 180 | | | 33 558 |
| | | 132 | | Prijatie | | 170 | 611000.52110000 | ZZZ | 21 128 |
| | | 132 | | Prijatie | | 170 | 625002.52442000 | ZZZ | 8 029 |
| | | 132 | | | | 170 | | | 29 157 |
| | | 132 | | Prijatie | | 160 | 611000.52110000 | ZZZ | 45 224 |
| | | 132 | | Prijatie | | 160 | 625002.52442000 | ZZZ | 17 186 |
| | | 132 | | | | 160 | | | 62 410 |
| | | 132 | | Prijatie | | 150 | 611000.52110000 | ZZZ | 28 951 |
| | | 132 | | Prijatie | | 150 | 625002.52442000 | ZZZ | 11 002 |
| | | 132 | | | | 150 | | | 39 953 |
| | | 132 | | Prijatie | | 140 | 611000.52110000 | ZZZ | 20 534 |
| | | 132 | | Prijatie | | 140 | 625002.52442000 | ZZZ | 7 803 |
| | | 132 | | | | 140 | | | 28 337 |
| | | 132 | | Prijatie | | 130 | 611000.52110000 | ZZZ | 20 427 |
| | | 132 | | Prijatie | | 130 | 625002.52442000 | ZZZ | 7 763 |
| | | 132 | | | | 130 | | | 28 190 |
| | | 132 | | Prijatie | | 120 | 611000.52110000 | ZZZ | 16 595 |
| | | 132 | | Prijatie | | 120 | 625002.52442000 | ZZZ | 6 307 |
| | | 132 | | | | 120 | | | 22 902 |
| | | 132 | | Prijatie | | 110 | 611000.52110000 | ZZZ | 43 514 |
| | | 132 | | Prijatie | | 110 | 625002.52442000 | ZZZ | 16 536 |
| | | 132 | | | | 110 | | | 60 050 |
| | | 132 | | Prijatie | | 100 | 611000.52110000 | ZZZ | 28 208 |
| | | 132 | | Prijatie | | 100 | 625002.52442000 | ZZZ | 10 720 |
| | | 132 | | | | 100 | | | 38 928 |
| | | 132 | | Prijatie | | 90 | 611000.52110000 | ZZZ | 31 380 |

| Poradové číslo | Dátum | Fond | Protokolárne číslo | Druh operácie | Druh rozpočtu | Finančné stredisko | Finanč.položka | Program rozpočtu | Suma |
|----------------|-----------|------------|--------------------|----------------|---------------------------|--------------------|-----------------|------------------|---------------|
| 11. | | 132 | | Prijatie | | 90 | 625002.52442000 | ZZZ | 11 925 |
| | | 132 | | | | 90 | | 43 305 | |
| | | 132 | | Prijatie | | 80 | 611000.52110000 | ZZZ | 42 446 |
| | | 132 | | Prijatie | | 80 | 625002.52442000 | ZZZ | 16 130 |
| | | 132 | | | | 80 | | 58 576 | |
| | | 132 | | Prijatie | | 70 | 611000.52110000 | ZZZ | 22 595 |
| | | 132 | | Prijatie | | 70 | 625002.52442000 | ZZZ | 8 587 |
| | | 132 | | | | 70 | | 31 182 | |
| | | 132 | | Prijatie | | 60 | 611000.52110000 | ZZZ | 23 104 |
| | | 132 | | Prijatie | | 60 | 625002.52442000 | ZZZ | 8 780 |
| | | 132 | | | | 60 | | 31 884 | |
| | | 132 | | Prijatie | | 50 | 611000.52110000 | ZZZ | 18 619 |
| | | 132 | | Prijatie | | 50 | 625002.52442000 | ZZZ | 7 076 |
| | | 132 | | | | 50 | | 25 695 | |
| | | 132 | | Prijatie | | 40 | 611000.52110000 | ZZZ | 52 012 |
| | | 132 | | Prijatie | | 40 | 625002.52442000 | ZZZ | 19 765 |
| | | 132 | | | | 40 | | 71 777 | |
| 132 | Prijatie | 20 | 611000.52110000 | ZZZ | 172 356 | | | | |
| 132 | Prijatie | 20 | 625002.52442000 | ZZZ | 65 496 | | | | |
| 132 | | 20 | | 237 852 | | | | | |
| 220 | 18.4.2017 | 132 | Ba--0243635/2017 | Prijatie | Rozpočtové opatrenie | 380 | 642013.52750000 | ZZZ | 736 |
| | | 132 | | Prijatie | správneho fondu, ústredie | 380 | 642013.52820000 | ZZZ | 1 472 |
| | | 132 | | | | 380 | | | 2 208 |
| | | 132 | | Prijatie | | 340 | 642013.52750000 | ZZZ | 1 846 |
| | | 132 | | Prijatie | | 340 | 642013.52820000 | ZZZ | 3 690 |
| | | 132 | | | | 340 | | | 5 536 |
| | | 132 | | Prijatie | | 330 | 642013.52750000 | ZZZ | 1 850 |
| | | 132 | | Prijatie | | 330 | 642013.52820000 | ZZZ | 3 690 |
| | | 132 | | | | 330 | | | 5 540 |
| | | 132 | | Odoslanie | | 320 | 635002.51130000 | ZZZ | 348 |
| | | 132 | | Prijatie | | 320 | 635004.51151000 | ZZZ | 348 |
| | | 132 | | | | 320 | | | - |
| | | 132 | | Odoslanie | | 31 | 642013.52750000 | ZZZ | 28 386 |
| | | 132 | | Odoslanie | | 31 | 642013.52820000 | ZZZ | 42 246 |
| | | 132 | | | | 31 | | | 70 632 |
| | | 132 | | Prijatie | | 270 | 642012.52740000 | ZZZ | 9 068 |
| | | 132 | | Prijatie | | 270 | 642012.52810000 | ZZZ | 3 628 |
| | | 132 | | Prijatie | | 270 | 642013.52750000 | ZZZ | 2 564 |
| | | 132 | | Prijatie | | 270 | 642013.52820000 | ZZZ | 5 126 |
| | | 132 | | | | 270 | | | 20 386 |
| | | 132 | | Prijatie | | 260 | 642013.52750000 | ZZZ | 814 |
| | | 132 | | Prijatie | | 260 | 642013.52820000 | ZZZ | 1 628 |
| | | 132 | | | | 260 | | | 2 442 |
| | | 132 | | Prijatie | | 230 | 635002.51130000 | ZZZ | 2 000 |
| | | 132 | | Odoslanie | | 230 | 637004.51828000 | ZZZ | 2 000 |
| | | 132 | | | | 230 | | | - |
| | | 132 | | Prijatie | | 190 | 642013.52750000 | ZZZ | 1 311 |
| | | 132 | | Prijatie | | 190 | 642013.52820000 | ZZZ | 2 622 |
| | | 132 | | | | 190 | | | 3 933 |
| | | 132 | | Prijatie | | 160 | 642013.52750000 | ZZZ | 2 103 |
| | | 132 | | Prijatie | | 160 | 642013.52820000 | ZZZ | 4 205 |
| | | 132 | | Odoslanie | | 160 | 635002.51130000 | ZZZ | 1 162 |
| | | 132 | | Prijatie | | 160 | 635004.51151000 | ZZZ | 1 162 |
| | | 132 | | | | 160 | | | 6 308 |
| | | 132 | | Prijatie | | 150 | 642013.52750000 | ZZZ | 958 |
| | | 132 | | Prijatie | | 150 | 642013.52820000 | ZZZ | 1 915 |
| | | 132 | | | | 150 | | | 2 873 |
| | | 132 | | Prijatie | | 80 | 642013.52750000 | ZZZ | 3 275 |
| | | 132 | | Prijatie | | 80 | 642013.52820000 | ZZZ | 6 550 |
| | | 132 | | | | 80 | | | 9 825 |
| | | 132 | | Prijatie | | 40 | 642013.52750000 | ZZZ | 1 933 |
| | | 132 | | Prijatie | | 40 | 642013.52820000 | ZZZ | 3 865 |
| | | 132 | | | | 40 | | | 5 798 |
| | | 132 | | Prijatie | | 20 | 642013.52750000 | ZZZ | 1 928 |
| | | 132 | | Prijatie | | 20 | 642013.52820000 | ZZZ | 3 855 |
| | | 132 | | Odoslanie | | 20 | 637004.51828000 | ZZZ | 2 000 |
| | | 132 | | Prijatie | | 20 | 633006.50111200 | ZZZ | 2 000 |
| | | 132 | | | | 20 | | | 5 783 |
| 222 | 24.4.2017 | 132 | BA--0260343/2017 | Prijatie | Rozpočtové opatrenie | 35 | 711001.04261210 | P1721 | 34 500 |
| | | 132 | | Odoslanie | správneho fondu, ústredie | 35 | 714001.04231200 | P1301 | 54 450 |
| | | 132 | | Prijatie | | 35 | 716000.04251200 | P1705 | 550 |
| | | 132 | | Prijatie | | 35 | 716000.04251200 | P1340 | 4 700 |
| | | 132 | | Odoslanie | | 35 | 716000.04251200 | P1709 | 2 650 |
| | | 132 | | Prijatie | | 35 | 716000.04251200 | P1708 | 700 |
| | | 132 | | Prijatie | | 35 | 716000.04251200 | P1616 | 2 500 |
| | | 132 | | Prijatie | | 35 | 716000.04251200 | P1308 | 1 650 |

| Poradové číslo | Dátum | Fond | Protokolárne číslo | Druh operácie | Druh rozpočtu | Finančné stredisko | Finanč.položka | Program rozpočtu | Suma |
|----------------|-----------|------------|--------------------|---------------|---|--------------------|-----------------|------------------|---------------|
| 13. | | 132 | | Prijatie | | 35 | 716000.04251200 | P1120 | 100 |
| | | 132 | | Prijatie | | 35 | 717002.04211220 | P1716 | 2 700 |
| | | 132 | | Prijatie | | 35 | 717002.04211220 | P1717 | 4 900 |
| | | 132 | | Prijatie | | 35 | 717002.04211220 | P1718 | 3 000 |
| | | 132 | | Prijatie | | 35 | 717003.04211230 | P1719 | 1 800 |
| | | 132 | | | | 35 | | | |
| 257 | 27.4.2017 | 132 | Ba--0263031/2017 | Odoslanie | Rozpočtové opatrenie správneho fondu, ústredie | 31 | 642013.52750000 | ZZZ | 5 431 |
| | | 132 | | Odoslanie | | 31 | 642013.52820000 | ZZZ | 8 010 |
| | | 132 | | | | 31 | | | 13 441 |
| | | 132 | | Odoslanie | | 300 | 637004.51828000 | ZZZ | 4 000 |
| | | 132 | | Prijatie | | 300 | 642015.52770000 | ZZZ | 4 000 |
| | | 132 | | | | 300 | | | - |
| | | 132 | | Prijatie | | 250 | 642013.52750000 | ZZZ | 869 |
| | | 132 | | Prijatie | | 250 | 642013.52820000 | ZZZ | 1 737 |
| | | 132 | | Prijatie | | 250 | 642012.52740000 | ZZZ | 1 782 |
| | | 132 | | Prijatie | | 250 | 642012.52810000 | ZZZ | 713 |
| | | 132 | | | | 250 | | | 5 101 |
| | | 132 | | Prijatie | | 210 | 642013.52750000 | ZZZ | 975 |
| | | 132 | | Prijatie | | 210 | 642013.52820000 | ZZZ | 1 950 |
| | | 132 | | | | 210 | | | 2 925 |
| | | 132 | | Prijatie | | 180 | 642013.52750000 | ZZZ | 1 805 |
| | | 132 | | Prijatie | | 180 | 642013.52820000 | ZZZ | 3 610 |
| | | 132 | | Odoslanie | | 180 | 637004.51828000 | ZZZ | 2 585 |
| | | 132 | | Prijatie | | 180 | 642015.52770000 | ZZZ | 2 585 |
| | | 132 | | | | 180 | | | 5 415 |
| | | 132 | | Odoslanie | | 120 | 632001.50220000 | ZZZ | 546 |
| | | 132 | | Prijatie | | 120 | 635002.51130000 | ZZZ | 546 |
| 132 | | 120 | | | - | | | | |
| 297 | 29.5.2017 | 132 | Ba--0317898/2017 | Prijatie | Rozpočtové opatrenie správneho fondu, ústredie | 340 | 642013.52750000 | ZZZ | 3 386 |
| | | 132 | | Prijatie | | 340 | 642013.52820000 | ZZZ | 6 772 |
| | | 132 | | | | 340 | | | 10 158 |
| | | 132 | | Odoslanie | | 310 | 635004.51150000 | ZZZ | 1 030 |
| | | 132 | | Prijatie | | 310 | 642015.52770000 | ZZZ | 1 000 |
| | | 132 | | Prijatie | | 310 | 642014.54960000 | ZZZ | 30 |
| | | 132 | | | | 310 | | | - |
| | | 132 | | Odoslanie | | 31 | 642013.52750000 | ZZZ | 10 530 |
| | | 132 | | Odoslanie | | 31 | 642013.52820000 | ZZZ | 9 939 |
| | | 132 | | | | 31 | | | 20 469 |
| | | 132 | | Prijatie | | 230 | 642012.52740000 | ZZZ | 2 315 |
| | | 132 | | Prijatie | | 230 | 642013.52750000 | ZZZ | 772 |
| | | 132 | | Prijatie | | 230 | 642013.52820000 | ZZZ | 1 544 |
| | | 132 | | Odoslanie | | 230 | 632001.50210000 | ZZZ | 1 000 |
| | | 132 | | Prijatie | | 230 | 642015.52770000 | ZZZ | 1 000 |
| | | 132 | | Odoslanie | | 230 | 637004.51828000 | ZZZ | 1 800 |
| | | 132 | | Odoslanie | | 230 | 634002.51120000 | ZZZ | 1 000 |
| | | 132 | | Odoslanie | | 230 | 633006.50112000 | ZZZ | 320 |
| | | 132 | | Prijatie | | 230 | 635004.51151000 | ZZZ | 3 120 |
| | | 132 | | | | 230 | | | 4 631 |
| | | 132 | | Odoslanie | | 170 | 637004.51828000 | ZZZ | 400 |
| | | 132 | | Prijatie | | 170 | 635004.51151000 | ZZZ | 400 |
| | | 132 | | | | 170 | | | - |
| | | 132 | | Odoslanie | | 120 | 637004.51828000 | ZZZ | 2 000 |
| | | 132 | | Odoslanie | | 120 | 633006.50111000 | ZZZ | 1 000 |
| | | 132 | | Prijatie | | 120 | 642015.52770000 | ZZZ | 3 000 |
| | | 132 | | | | 120 | | | - |
| | | 132 | | Prijatie | | 40 | 642012.52740000 | ZZZ | 4 057 |
| | | 132 | | Prijatie | | 40 | 642012.52810000 | ZZZ | 1 623 |
| | | 132 | | Prijatie | | 40 | 635004.51151000 | ZZZ | 600 |
| | | 132 | | Odoslanie | | 40 | 635002.51130000 | ZZZ | 600 |
| 132 | Prijatie | 40 | 642015.52770000 | ZZZ | 4 000 | | | | |
| 132 | Odoslanie | 40 | 632003.51410000 | ZZZ | 4 000 | | | | |
| 132 | | 40 | | | 5 680 | | | | |
| 300 | 29.5.2017 | 132 | BA--0338856/2017 | Odoslanie | Rozpočtové opatrenie správneho fondu, ústredie | 31 | 637004.51828000 | ZZZ | 2 868 |
| | | 132 | | Prijatie | | 31 | 637012.54930000 | ZZZ | 2 668 |
| | | 132 | | Prijatie | | 31 | 637031.54210000 | ZZZ | 200 |
| | | 132 | | | | 31 | | | - |
| 332 | 2.6.2017 | 132 | BA--0333442/2017 | Prijatie | Rozpočtové opatrenie správneho fondu, ústredie | 320 | 611000.52110000 | ZZZ | 10 500 |
| | | 132 | | Prijatie | | 320 | 625002.52442000 | ZZZ | 3 900 |
| | | 132 | | | | 320 | | | 14 400 |
| | | 132 | | Odoslanie | | 31 | 611000.52110000 | ZZZ | 10 500 |
| | | 132 | | Odoslanie | | 31 | 625002.52442000 | ZZZ | 3 900 |
| | | 132 | | | | 31 | | | 14 400 |
| 336 | 22.6.2017 | 137 | BA--0397705/2017 | Prijatie | Rozpočtové opatrenie | 35 | 635006.51110000 | ZZZ | 2 000 |
| | | | | | | | | | |

| Poradové číslo | Dátum | Fond | Protokolárne číslo | Druh operácie | Druh rozpočtu | Finančné stredisko | Finanč.položka | Program rozpočtu | Suma | | | |
|----------------|-----------|------------|--------------------|---------------|---|--------------------|-----------------|------------------|--------|-----------------|-----|--------|
| 18. | | 137 | | | správneho fondu, ústredie | 35 | | ZZZ | 2 000 | | | |
| | | 132 | | | | Odoslanie | | | 35 | 633006.50111000 | - | 10 000 |
| | | 132 | | | | Prijatie | | | 35 | 637011.51814000 | ZZZ | 10 000 |
| | | 132 | | | | Odoslanie | | | 35 | 635006.51110000 | ZZZ | 2 000 |
| | | 132 | | | | | | | 35 | | | - |
| 343 | 28.6.2017 | 132 | BA--0397297/2017 | Prijatie | Rozpočtové opatrenie správneho fondu, ústredie | 310 | 611000.52110000 | ZZZ | 30 000 | | | |
| | | 132 | | Prijatie | | 310 | 625002.52442000 | ZZZ | 11 400 | | | |
| | | 132 | | | | 310 | | | - | 41 400 | | |
| | | 132 | | Odoslanie | | 31 | 637004.51828000 | ZZZ | - | 124 200 | | |
| | | 132 | | | | 31 | | | - | 124 200 | | |
| | | 132 | | Prijatie | | 290 | 611000.52110000 | ZZZ | | 30 000 | | |
| | | 132 | | Prijatie | | 290 | 625002.52442000 | ZZZ | | 11 400 | | |
| | | 132 | | | | 290 | | | - | 41 400 | | |
| | | 132 | | Prijatie | | 230 | 611000.52110000 | ZZZ | | 30 000 | | |
| | | 132 | | Prijatie | | 230 | 625002.52442000 | ZZZ | | 11 400 | | |
| 132 | | 230 | | | - | 41 400 | | | | | | |
| 345 | 28.6.2017 | 132 | BA--0407139/2017 | Odoslanie | Rozpočtové opatrenie správneho fondu, ústredie | 31 | 614000.52140000 | ZZZ | - | 3 600 | | |
| | | 132 | | Odoslanie | | 31 | 625002.52442000 | ZZZ | - | 1 368 | | |
| | | 132 | | Odoslanie | | 31 | 637004.51828000 | ZZZ | - | 5 200 | | |
| | | 132 | | | | 31 | | | - | 10 168 | | |
| | | 132 | | Prijatie | | 180 | 614000.52140000 | ZZZ | | 3 600 | | |
| | | 132 | | Prijatie | | 180 | 625002.52442000 | ZZZ | | 1 368 | | |
| | | 132 | | Prijatie | | 180 | 633001.50142100 | ZZZ | | 1 500 | | |
| | | 132 | | Prijatie | | 180 | 636001.51610000 | ZZZ | | 3 700 | | |
| 132 | | 180 | | | - | 10 168 | | | | | | |
| 346 | 28.6.2017 | 132 | BA--0395304/2017 | Odoslanie | Rozpočtové opatrenie správneho fondu, ústredie | 31 | 637004.51828000 | ZZZ | - | 6 833 | | |
| | | 132 | | Prijatie | | 31 | 637012.54930000 | ZZZ | - | 6 833 | | |
| | | 132 | | Odoslanie | | 31 | 642013.52750000 | ZZZ | - | 7 103 | | |
| | | 132 | | Prijatie | | 31 | 642012.52740000 | ZZZ | - | 7 103 | | |
| | | 132 | | Odoslanie | | 31 | 642013.52820000 | ZZZ | - | 2 842 | | |
| | | 132 | | Prijatie | | 31 | 642012.52810000 | ZZZ | - | 2 842 | | |
| | | 132 | | | | 31 | | | - | - | | |