

Súhrnná bilancia bez príspevkov na starobné dôchodkové sporenie (s vplyvom II. piliera)

v tis. eur

Ukazovateľ	Skutočnosť za rok 2021	Schválený rozpočet na rok 2022 */	Časový rozpis rozpočtu na január až jún 2022	Skutočnosť k 30.6.2022	% plnenia 4/2	% plnenia 4/3	Rozdiel 4-3
a	1	2	3	4	5	6	7
Základné údaje							
Zdroje	10 542 865	10 614 045	5 483 644	5 612 271	52,88	102,35	128 627
Príjmy v bežnom roku (vr. fin. prostriedkov zo ŠR SR)	9 886 131	9 833 024	4 702 623	4 766 354	48,47	101,36	63 731
z toho fin. prostriedky zo ŠR SR	840 000	400 000	181 816	100 000	25,00	55,00	-81 816
Použitie prostriedkov jednotlivých fondov	9 696 948	9 903 262	4 936 365	4 869 816	49,17	98,65	-66 549
Bilančný rozdiel v bežnom roku	189 183	-70 238	-233 742	-103 462	147,30	44,26	130 280
Prevod z minulých rokov	656 734	781 021	781 021	845 917	108,31	108,31	64 896
Bilančný rozdiel celkom	845 917	710 783	547 279	742 455	104,46	135,66	195 176
Príjmy (vr. fin. prostriedkov zo ŠR SR)	9 886 131	9 833 024	4 702 623	4 766 354	48,47	101,36	63 731
Poistné	8 992 887	9 388 701	4 498 628	4 636 769	49,39	103,07	138 141
v tom:							
nemocenské	798 479	847 221	407 902	415 596	49,05	101,89	7 694
starobné	4 356 417	4 554 790	2 171 820	2 221 534	48,77	102,29	49 714
invalidné	1 707 982	1 750 828	842 692	887 996	50,72	105,38	45 304
úrazové	215 969	225 218	108 398	113 402	50,35	104,62	5 004
garančné	52 243	55 143	26 541	27 308	49,52	102,89	767
v nezamestnanosti	501 924	528 415	254 279	262 513	49,68	103,24	8 234
rezervný fond solidarity	1 358 489	1 425 797	686 377	707 724	49,64	103,11	21 347
poistné podľa osobitného predpisu	1 384	1 289	619	696	54,00	112,44	77
Sankcie	12 450	10 887	6 080	6 432	59,08	105,79	352
Ostatné príjmy	31 686	27 300	13 155	16 953	62,10	128,87	3 798
Príjmy z garančného poistenia po uplynutí 60 dní	9 108	6 136	2 944	6 200	101,04	210,60	3 256
Transfer finančných prostriedkov zo ŠR SR	840 000	400 000	181 816	100 000	25,00	55,00	-81 816
Výdavky	9 696 948	9 903 262	4 936 365	4 869 816	49,17	98,65	-66 549
Základné fondy, v tom:	9 503 866	9 693 262	4 834 222	4 786 310	49,38	99,01	-47 912
Základný fond nemocenského poistenia	1 119 872	1 059 456	560 826	533 553	50,36	95,14	-27 273
Základný fond starobného poistenia	7 058 191	7 257 036	3 589 596	3 605 117	49,68	100,43	15 521
Základný fond invalidného poistenia	958 059	984 366	492 252	483 847	49,15	98,29	-8 405
Základný fond úrazového poistenia	54 699	62 976	32 610	28 458	45,19	87,27	-4 152
Základný fond garančného poistenia	23 205	25 301	12 605	13 478	53,27	106,93	873
Základný fond poistenia v nezamestnanosti	289 840	304 127	146 333	121 857	40,07	83,27	-24 476
Správny fond	193 082	210 000	102 143	83 506	39,76	81,75	-18 637
Osobitný fond	0	0	0	0	0,00	0,00	0
Správny fond							
Tvorba v bežnom roku	219 316	229 448	110 000	111 712	48,69	101,56	1 712
Použitie	193 082	210 000	102 143	83 506	39,76	81,75	-18 637
Bilančný rozdiel v bežnom roku	26 234	19 448	7 857	28 206	145,03	x	20 349
Prevod z minulých rokov	23 865	0	0	50 099	0,00	0,00	50 099
Bilančný rozdiel celkom	50 099	19 448	7 857	78 305	x	x	70 448

*/ Údaje sú schválené uznesením NR SR č. 1123 z 30. novembra 2021

Príjmy Sociálnej poisťovne vrátane príspevkov na starobné dôchodkové sporenie rok 2022

v tis. eur

Riadok číslo	Ukazovateľ	Január	Február	Marec	April	Máj	Jún	Január až jún 2022
	Príjmy spolu s príspevkami na SDS celkom (bez fin. prostriedkov zo ŠR SR)	883 323	817 208	832 257	875 730	890 792	911 037	5 210 347
	Príjmy z poistného a príspevkov na SDS (r.č. 1, 2, 3, 6, 7, 8, 10, 11)	847 465	799 298	806 065	860 515	866 997	901 320	5 081 660
	Príjmy cez pobočky spolu s SDS (r.č. 1 až 6 a 10)	848 734	781 439	797 616	829 572	841 268	876 101	4 974 730
1.	Spolu zamestnanec a zamestnávateľ	777 336	727 452	732 728	775 258	775 891	828 654	4 617 319
2.	Povinne poistená SZČO	34 250	35 915	37 162	36 841	37 240	37 595	219 003
3.	Dobrovoľne poistená osoba	3 050	3 341	3 417	2 927	2 596	2 452	17 783
4.	Pokuty a penále	1 616	1 102	913	832	864	1 105	6 432
5.	Dlžné poistné	31 763	13 207	22 740	13 173	20 360	5 429	106 672
6.	Príspevky na SDS zaplatené zamestnávateľom po uplynutí 60 dní	457	347	340	353	4 062	641	6 200
7.	Štát - poistné za zákonom určené skupiny	31 770	31 773	31 770	44 562	46 593	31 392	217 860
8.	Sociálna poisťovňa - poistné zo ZFÚP do ZFSP za poberateľov úrazovej renty (§ 88)	331	388	323	378	352	353	2 125
9.	Ostatné príjmy	2 479	3 601	2 539	1 210	2 571	3 183	15 583
10.	Príjmy z príspevkov na SDS (EAO)	262	75	316	188	255	225	1 321
11.	Príjmy z príspevkov na SDS (štát)	9	7	9	8	8	8	49

Vývoj poisťného a príspevkov na starobné dôchodkové sporenie od ekonomicky aktívneho obyvateľstva

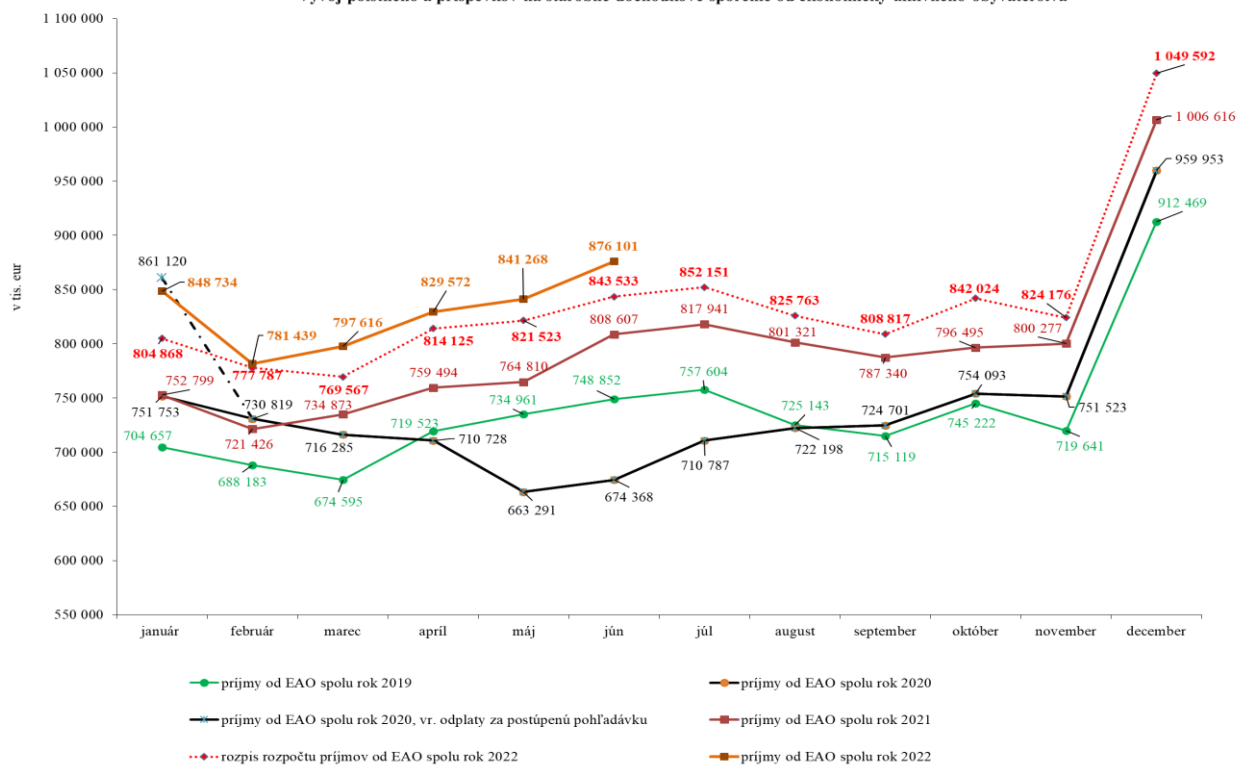

REAKCIA - ÚHRADA

Výzvy za obdobie	Počet odoslaných SMS a e-mailov	Počet doručených SMS a e-mailov	Počet zam., ktorých sa doruč. výzvy týkali	Objem poistného, viažuceho sa k odoslaným SMS správam a e-mailom v eur	Uhradené poistné na základe upozornenia formou SMS správ a e-mailu v eur	% úspešnosti	
November 2021	37 432	37 000	21 939	28 194 438,30	4 658 591,83	16,52	Kampaň realizovaná 27.12.2021 a 5.1.2022
December 2021	36 650	36 246	21 675	25 734 417,18	5 205 770,23	20,23	Kampaň realizovaná 21.1.2022 a 4.2.2022
Január 2022	41 981	41 528	24 585	27 589 810,00	6 521 631,14	23,64	Kampaň realizovaná 24.2.2022 až 4.3.2022
Február 2022	34 143	33 772	20 099	21 925 566,39	3 939 845,62	17,97	Kampaň realizovaná 24.3.2022 a 6.4.2022
Marec 2022	41 772	41 343	24 758	25 534 229,25	7 725 683,64	30,26	Kampaň realizovaná 22.4.2022 a 5.5.2022
Apríl 2022	36 309	35 951	21 195	39 302 043,42	6 667 206,87	16,96	Kampaň realizovaná 26.5.2022 a 7.6.2022
Spolu	228 287	225 840	134 251	168 280 504,54	34 718 729,33	20,63	

Vyhodnotenie kampaní za všetky pobočky rok 2022 - zamestnávateľa

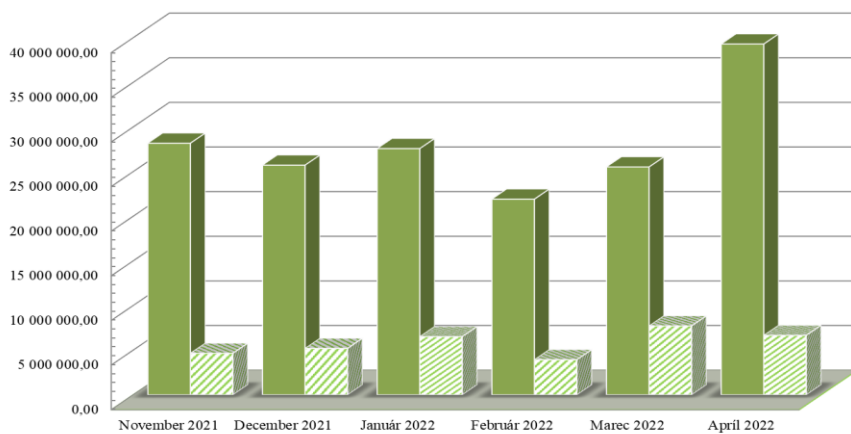

- Objem poistného, viažuceho sa k odoslaným SMS správam a e-mailom v eur
- ▨ Uhradené poistné na základe upozornenia formou SMS správ a e-mailu v eur

SZČO - Rok 2022

REAKCIA - ÚHRADA

Výzvy za obdobie	Počet odoslaných SMS a e-mailov	Počet doručených SMS a e-mailov	Objem poistného, viažuceho sa k doručeným SMS a e-mailom v eur	Uhradené poistné na základe upozornenia formou SMS správ a e-mailu v eur	% úspešnosti	
December 2021	16 056	14 102	2 565 154,51	391 442,00	15,26	Kampaň odoslaná 18.1.2022
Január 2022	23 776	21 494	2 951 954,17	525 281,46	17,79	Kampaň odoslaná 15.2.2022
Február 2022	19 023	16 906	2 748 407,07	550 023,17	20,01	Kampaň odoslaná 15.3.2022
Marec 2022	16 314	14 339	2 382 047,81	411 160,49	17,26	Kampaň odoslaná 20.4.2022
Apríl 2022	18 137	16 014	2 810 892,23	472 577,95	16,81	Kampaň odoslaná 16.5.2022
Máj 2022	17 570	15 511	2 781 756,62	536 099,34	19,27	Kampaň odoslaná 15.6.2022
Spolu	110 876	98 366	16 240 212,41	2 886 584,41	17,77	

Vyhodnotenie kampaní za všetky pobočky rok 2022 - SZČO

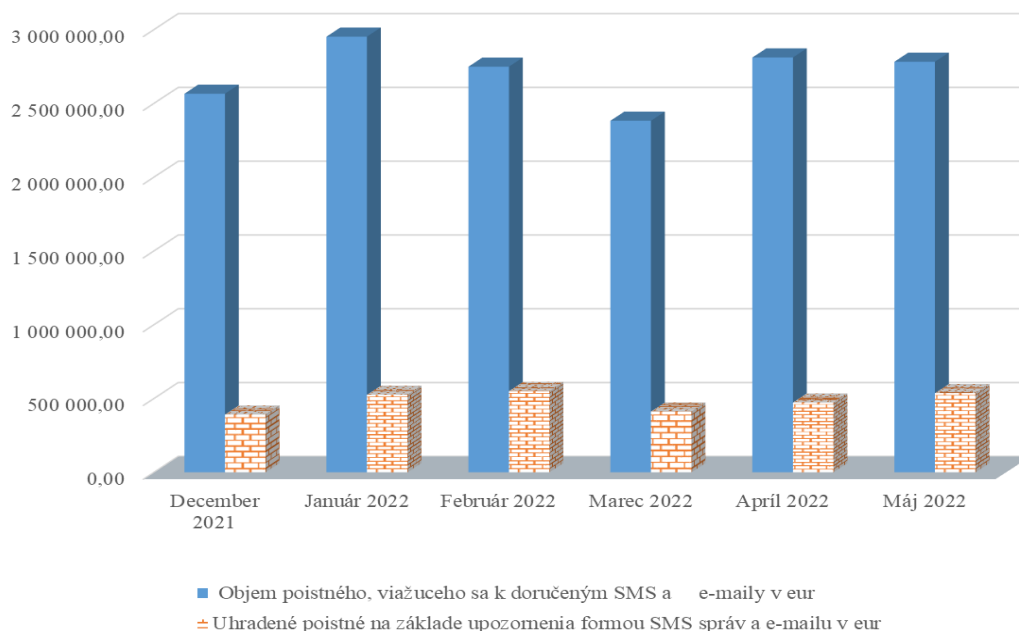

Mesačný vývoj pohľadávok Sociálnej poisťovne podľa druhov a podľa fondov v roku 2022

Stav ku dňu	Pohľadávky na poisťovních a príspevkoch na SDS celkom (účet 316)	Druhy pohľadávok v tis. eur				
		z toho		Druhy pohľadávok na základe rozhodnutia		
		pohľadávky na základe výkazu, príhlášky (účty 31611 a 316911)	pohľadávky na základe rozhodnutia	poistné	penále	Ostatné
31. decembru 2013	667 148	44 055	623 093	434 790	173 691	14 612
31. decembru 2014	725 513	58 678	666 835	457 601	191 854	17 380
31. decembru 2015	702 698	60 002	642 696	464 238	158 093	20 365
31. decembru 2016	786 090	93 939	692 151	502 721	166 176	23 254
31. decembru 2017	878 579	96 736	781 843	571 567	184 892	25 384
31. decembru 2018	778 756	137 709	641 047	438 156	174 709	28 182
31. decembru 2019	829 512	143 414	686 098	501 719	162 211	22 168
31. januára 2020	789 796	169 351	620 445	388 940	209 648	21 857
29. februára 2020	818 755	180 285	638 469	406 586	209 600	22 283
31. marca 2020	805 699	214 422	591 277	392 913	175 905	22 460
30. aprílu 2020	797 155	193 521	603 634	415 851	165 064	22 720
31. máju 2020	836 807	223 409	613 399	421 053	164 958	27 388
30. júnu 2020	835 590	223 980	611 610	419 198	164 709	27 704
31. júla 2020	889 890	265 114	624 777	432 200	164 461	28 115
31. augusta 2020	885 378	246 001	639 378	445 888	164 972	28 517
30. septembra 2020	911 496	236 060	675 436	481 085	165 559	28 792
31. októbra 2020	860 680	207 958	652 722	467 231	156 465	29 026
30. novembra 2020	876 218	239 329	636 889	447 796	160 122	28 971
31. decembru 2020	835 885	189 215	646 670	454 610	162 448	29 613
31. januára 2021	788 695	136 737	651 958	458 352	164 240	29 367
28. februára 2021	856 370	206 572	649 798	456 054	164 242	29 502
31. marca 2021	887 314	190 078	697 236	503 183	164 258	29 795
30. aprílu 2021	902 249	194 751	707 498	513 473	164 026	29 999
31. máju 2021	932 628	202 040	730 587	536 133	163 948	30 506
30. júnu 2021	947 174	216 633	730 541	532 632	166 812	31 096
31. júla 2021	921 724	228 410	693 314	508 048	163 545	21 721
31. augusta 2021	933 557	182 892	750 665	564 900	163 894	21 870
30. septembra 2021	940 748	178 767	761 981	575 669	164 161	22 151
31. októbra 2021	905 100	172 416	732 683	558 798	152 970	20 916
30. novembra 2021	913 127	179 584	733 543	552 742	159 890	20 910
31. decembru 2021	931 767	182 442	749 325	564 456	162 892	21 976
31. januára 2022	969 695	203 067	766 628	579 623	165 480	21 525
28. februára 2022	977 549	203 364	774 185	586 667	165 758	21 759
31. marca 2022	983 762	188 011	795 751	608 256	165 450	22 045
30. aprílu 2022	972 542	172 692	799 850	611 810	165 689	22 351
31. máju 2022	1 004 656	220 215	784 441	595 103	166 684	22 654
30. júnu 2022	1 007 277	204 384	802 894	611 139	169 000	22 754

Vývoj pohľadávok SP podľa fondov (v tis. eur)

Pohľadávky SP podľa fondov stav	Základné fondy spolu	ZF nemoc. poistenia	ZF starob. poistenia	ZF invalid. poistenia	ZF úrazového poist.	ZF garanč. poistenia	ZF poist.v nezamest.	Rezerv.fond solidarity	Zúčtov.poist. r. 1993	Zúčtov.poist. r. 1994	Zúčtovanie štátnych dávok stredisko 147	Osobitný fond pre policajtov a bankov r. 150
k 31. decembru 2013	667 148	62 206	339 027	108 294	9 647	10 096	53 621	68 436	12 756	3 065	0	0
k 31. decembru 2014	725 513	66 849	370 809	118 278	10 898	11 444	51 881	81 764	12 504	1 088	0	0
k 31. decembru 2015	702 698	62 451	361 086	114 629	11 067	13 595	48 342	90 646	804	77	0	0
k 31. decembru 2016	786 090	69 624	403 704	127 692	12 540	15 410	54 362	102 021	661	76	0	0
k 31. decembru 2017	878 579	78 954	447 228	140 863	14 475	16 817	63 955	115 540	662	72	14	0
k 31. decembru 2018	778 756	68 774	392 626	125 056	11 127	17 639	64 388	98 719	308	72	47	0
k 31. decembru 2019	829 512	71 978	422 036	134 087	12 257	9 143	74 083	105 460	311	72	86	0
k 31. januára 2020	789 796	68 260	400 747	128 676	11 078	9 698	71 484	99 384	312	72	85	0
k 29. februára 2020	818 755	70 296	416 734	134 008	11 575	10 046	72 651	102 974	313	72	86	0
k 31. marca 2020	805 699	69 386	410 422	131 663	11 255	9 903	71 317	101 279	313	72	89	0
k 30. aprílu 2020	797 155	70 806	403 852	127 379	11 521	10 157	71 832	101 135	313	72	90	0
k 31. máju 2020	836 807	73 747	424 682	132 731	12 347	14 912	71 012	106 893	313	72	92	6
k 30. júnu 2020	835 590	72 527	421 746	131 088	12 262	15 158	75 986	106 345	313	72	93	1
k 31. júla 2020	889 890	77 644	452 349	140 089	13 100	15 646	76 097	114 476	313	72	100	4
k 31. augusta 2020	885 378	76 076	447 002	140 469	13 521	15 960	77 357	114 502	315	72	105	1
k 30. septembra 2020	911 496	78 643	463 043	145 681	13 970	16 106	75 452	118 105	315	72	107	1
k 31. októbra 2020	860 680	73 129	438 126	137 350	13 629	16 556	69 453	111 938	315	72	108	3
k 30. novembra 2020	876 218	75 269	446 201	139 609	13 887	16 742	69 428	114 581	315	72	109	5
k 31. decembru 2020	835 885	71 522	417 971	131 437	12 905	16 677	77 618	107 256	315	72	111	1
k 31. januára 2021	788 695	67 949	394 293	123 718	11 385	16 373	73 917	100 564	315	72	109	0
k 28. februára 2021	856 370	72 548	431 245	135 126	12 984	16 866	76 932	110 172	315	72	109	0
k 31. marca 2021	887 314	75 134	450 568	141 311	13 818	17 251	73 702	115 034	315	72	109	0
k 30. aprílu 2021	902 249	76 884	458 346	144 148	14 397	17 571	72 457	117 950	316	72	109	0
k 31. máju 2021	932 628	80 684	476 569	147 967	15 424	18 232	69 361	123 888	316	72	109	4
k 30. júnu 2021	947 174	81 281	473 860	147 445	15 371	18 731	85 884	124 102	316	72	112	1
k 31. júla 2021	921 724	79 792	466 446	145 737	14 683	9 123	83 973	121 467	316	72	115	0
k 31. augusta 2021	933 557	80 250	473 384	147 986	15 102	9 189	84 167	122 975	317	72	115	0
k 30. septembra 2021	940 748	81 088	479 553	150 165	15 399	9 397	80 296	124 343	317	72	119	0
k 31. októbra 2021	905 100	77 478	460 266	143 471	15 219	8 426	79 545	120 187	317	72	120	0
k 30. novembra 2021	913 127	78 198	463 148	145 780	15 322	8 563	79 830	121 769	317	72	124	4
k 31. decembru 2021	931 767	78 494	469 877	145 931	15 674	8 579	90 194	122 500	317	72	124	4
k 31. januára 2022	969 695	81 598	491 768	152 959	16 319	8 848	89 653	128 035	317	72	125	0
k 28. februára 2022	977 549	81 841	498 470	154 639	16 547	9 052	87 103	129 378	318	72	127	2
k 31. marca 2022	983 762	82 262	503 398	156 473	16 530	9 157	85 359	130 061	318	72	132	1
k 30. aprílu 2022	972 542	82 089	495 955	153 833	16 499	9 270	85 077	129 294	318	72	136	0
k 31. máju 2022	1 004 656	85 899	512 769	158 890	17 360	9 441	84 984	134 566	318	72	146	0
k 30. júnu 2022	1 007 277	86 031	512 362	159 211	17 105	9 348	88 546	134 121	321	72	160	0

Pohl'adávky na poisťnom a príspevkoch na SDS celkom v tis. eur

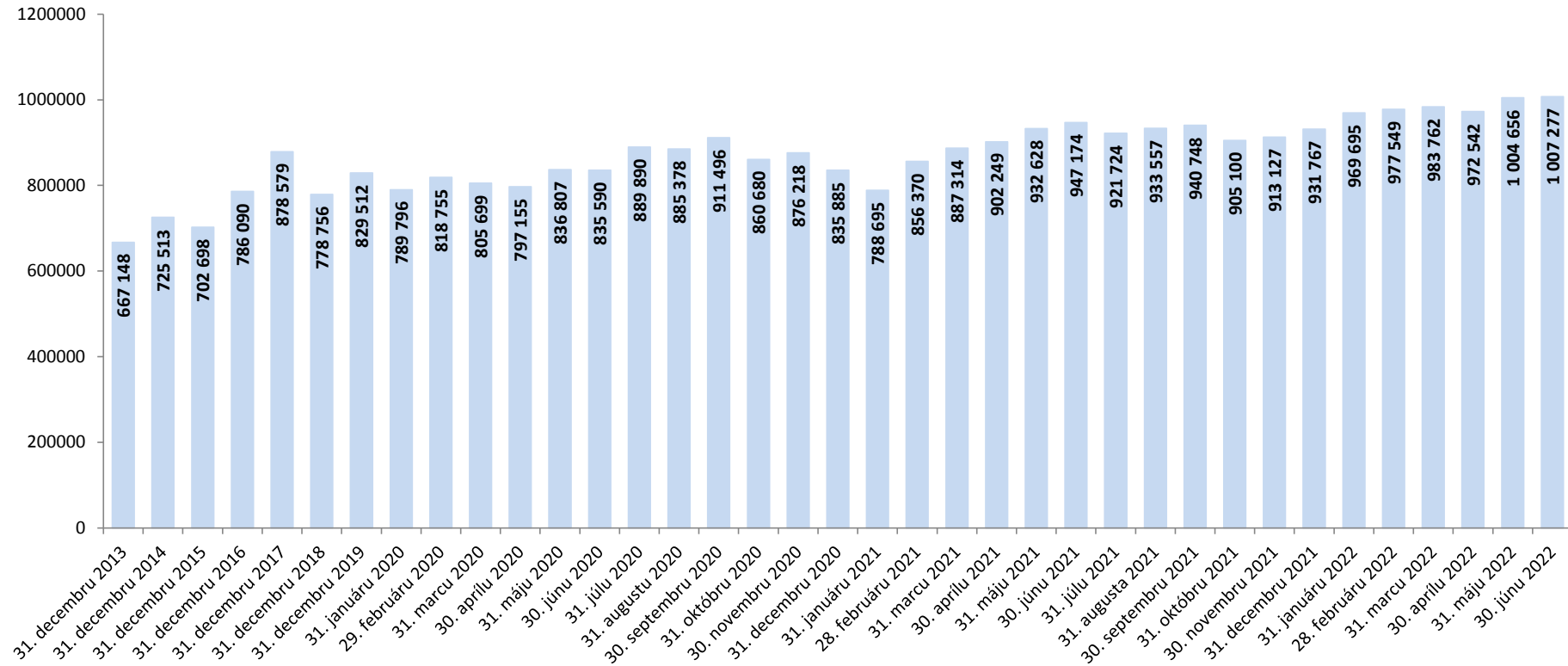

Pohľadávky k 30. júnu 2022 v porovnaní so stavom k 30. júnu 2021

	Pohľadávky celkom (účet 316) v tis. eur			
	stav k 30.6.2021	stav k 30.6.2022	nárast (+); pokles (-)	zníženie (-), nárast (+) pohľadávok oproti stavu k 30.06.2021 o...%
Nitra	33 227	52 355	19 129	57,57%
Topoľčany	8 613	12 178	3 565	41,40%
Liptovský Mikuláš	17 774	23 938	6 164	34,68%
Martin	38 842	51 012	12 170	31,33%
Banská Bystrica	48 700	58 598	9 898	20,32%
Dunajská Streda	15 284	17 856	2 572	16,83%
Dolný Kubín	8 505	9 581	1 076	12,65%
Prievidza	25 119	27 502	2 382	9,48%
Považská Bystrica	30 262	32 810	2 548	8,42%
Stará Ľubovňa	3 917	4 153	236	6,02%
Galanta	22 128	22 898	770	3,48%
Levice	10 538	10 897	359	3,40%
Trebišov	7 165	7 389	224	3,13%
Nové Zámky	10 974	11 260	287	2,61%
Čadca	9 174	9 380	205	2,24%
Humenné	6 344	6 485	141	2,22%
Bratislava	213 498	218 023	4 525	2,12%
Žilina	45 269	46 109	840	1,86%
Trenčín	28 438	28 772	334	1,18%
Žiar nad Hronom	6 190	6 254	63	1,02%
Bardejov	5 250	5 291	41	0,78%
Košice	87 901	88 292	391	0,45%
Spišská Nová Ves	12 088	12 128	40	0,33%
Trnava	49 097	49 161	64	0,13%
Prešov	44 588	43 973	-615	-1,38%
Komárno	10 644	10 477	-167	-1,57%
Michalovce	8 773	8 465	-308	-3,51%
Poprad	25 745	24 350	-1 395	-5,42%
Rožňava	7 954	7 476	-478	-6,01%
Svidník	3 193	2 965	-228	-7,13%
Senica	12 861	11 765	-1 096	-8,52%
Zvolen	9 724	8 799	-925	-9,52%
Vranov nad Topľou	4 843	4 362	-482	-9,95%
Rimavská Sobota	4 110	3 301	-808	-19,66%
Veľký Krtíš	3 168	1 978	-1 190	-37,55%
Lučenec	15 051	7 971	-7 080	-47,04%
SP pobočky	894 949	948 202	53 253	5,95%
Ústredie	52 225	59 075	6 851	13,12%
SP spolu	947 174	1 007 277	60 104	6,35%

Prehľad pohľadávok Sociálnej poisťovne podľa spôsobov vymáhania v tis. eur

Pohľadávky spolu k 30.6.2022	1 007 277,41	Podiel
Správny výkon	204 041,90	20,26%
Konkurzy	33 878,94	3,36%
Vyrovnanie reštrukturalizácia	3 864,11	0,38%
Likvidácia	2 007,42	0,20%
Dedičské konanie	5 418,46	0,54%
Mandátna správa	25 251,23	2,51%
Exekúcie	9 988,06	0,99%
Povolené splátky dlžných súm	5 988,30	0,59%
Iné spôsoby vymáhania	1 361,49	0,14%
Okrem vymáhaných pohľadávok eviduje Sociálna poisťovňa		
V celkových pohľadávkach:		
Pohľadávky pred začatím vymáhania:	361 674,42	35,91%
z toho pohľadávky voči zdravotníckym zariadeniam - nevymáhané (poistné+penále)	331 477,82	32,91%
Pohľadávky po ukončení vymáhania	149 419,42	14,83%
pohľadávky na poistnom na základe výkazu, prihlášky evidované v účtovníctve	204 383,68	20,29%
Z toho:		
pohľadávky na poistnom v nezamestnanosti evidovaných voči krajinám EÚ	51 244,98	5,09%
pohľadávky na poistnom - štát (§128)	-63,12	-0,01%

Vydané rozhodnutia o povolení splátok dlžných súm v roku 2022

Vydané rozhodnutia o povolení splátok dlžných súm			
stav k	počet povolených splátkových kalendárov	suma na ktorú boli vydané rozhodnutia o povolení splátok dlžných súm (tis. eur)	Celková vymožená suma (tis. eur)
31.1.2022	418	1 452	25
28.2.2022	751	2 428	125
31.3.2022	1 093	3 477	281
30.4.2022	1 432	4 824	479
31.5.2022	1 736	5 454	853
30.6.2022	2 054	6 301	1 093

Prehľad pohľadávok vymáhaných prostredníctvom správneho výkonu

Sumárny prehľad pohľadávok vymáhaných správnym výkonom v roku 2022			
dátum	počet rozhodnutí	výška vymáhanej pohľadávky v exekučnom konaní v tis. eur	úhrady v tis. eur
31.1.2022	16 316	11 861	940
28.2.2022	24 218	19 808	3 937
31.3.2022	31 802	29 145	8 289
30.4.2022	40 179	37 182	12 421
31.5.2022	49 177	45 638	16 494
30.6.2022	57 598	50 725	19 800

**Prehľad pohľadávok vymáhaných prostredníctvom mandátnej správy
spoločnosťou General Factoring a. s.**

Sumárny prehľad prevedených pohľadávok do mandátnej správy a akceptovaných úhrad od 1. 1. 2022 do 30.6. 2022		
spolu prevedené	počet	33 617
	suma EUR	25 746 344,79
spolu akceptované	suma EUR	444 292,16

Pohľadávky na neuhradenom poisťovne Sociálnej poisťovne evidované voči sledovaným zdravotníckym zariadeniam k 30. júnu 2022

Typ zdravotníckeho zariadenia	Forma zdravotníckeho zariadenia (S/V)	Pobočka	Názov zdravotníckeho zariadenia, sídlo	IČO	Pohľadávka na poisťovni k 31. máju 2022	Pohľadávka na poisťovni k 30. júnu 2022	Rozdiel pohľadávky na poisťovni 6_2022 - 5_2022
1	S	Banská Bystrica	Fakultná nemocnica s poliklinikou F. D. Roosevelta Banská Bystrica	00165549	35 916 286,60	36 967 809,50	1 051 522,90
1	S	Bratislava	Národný ústav detských chorôb Bratislava	00607231	25 547 158,33	26 210 782,76	663 624,43
1	S	Bratislava	Univerzitná nemocnica Bratislava	31813861	107 790 226,47	110 607 233,54	2 817 007,07
1	S	Košice	Detská fakultná nemocnica Košice	00606715	2 451 201,04	2 217 188,90	-234 012,14
1	S	Košice	Univerzitná nemocnica L. Pasteura Košice	00606707	53 217 309,47	54 300 355,27	1 083 045,80
1	S	Martin	Univerzitná nemocnica Martin	00365327	41 321 157,22	42 471 708,73	1 150 551,51
1	S	Prešov	Fakultná nemocnica J. A. Reimana Prešov	00610577	17 170 523,81	17 180 105,90	9 582,09
1	S	Trnava	Fakultná nemocnica Trnava	00610381	18 458 237,71	18 652 141,07	193 903,36
1	S	Žilina	Fakultná nemocnica s poliklinikou Žilina	17335825	18 143 848,06	18 143 848,06	0,00
7	S	Bratislava	Národná transfúzna služba SR, Bratislava	30853915	7 137 605,26	7 319 450,11	181 844,85
8	V	Považská Bystrica	Nemocnica s poliklinikou v Považskej Bystrici	00610411	12 763 150,21	13 064 302,73	301 152,52
8	V	Prievidza	Nemocnica s poliklinikou Prievidza so sídlom v Bojniciach	17335795	14 612 365,22	15 022 365,22	410 000,00
8	V	Senica	Nemocnica s poliklinikou Myjava	00610721	1 003 517,14	994 650,66	-8 866,48
11	V	Poprad	Sanatórium Tatranská Kotlina, n.o.	36167991	33 445,89	32 820,98	-624,91
11	V	Považská Bystrica	Nemocnica s poliklinikou Ilava, n.o.	36119385	934 210,43	934 210,43	0,00
11	V	Trenčín	Nemocnica s poliklinikou Nové Mesto nad Váhom, n.o.	36119369	2 644 296,06	2 756 988,28	112 692,22
Spolu					359 144 538,92	366 875 962,14	7 731 423,22

Legenda:

Typ zdravotníckeho zariadenia

- 1 ZZ zostávajúce v pôsobnosti MZ SR - Fakultné nemocnice
- 2 ZZ zostávajúce v pôsobnosti MZ SR - Vysokošpecializované odborné ústavy
- 3 ZZ zostávajúce v pôsobnosti MZ SR - Nemocnice s poliklinikou III. typu
- 4 ZZ zostávajúce v pôsobnosti MZ SR - Psychiatrické nemocnice
- 5 ZZ zostávajúce v pôsobnosti MZ SR - Psychiatrické liečebne
- 6 ZZ zostávajúce v pôsobnosti MZ SR - Odborné liečebne ústavy
- 7 ZZ zostávajúce v pôsobnosti MZ SR - Iné zariadenia
- 8 ZZ prechádzajúce na VÚC - Nemocnice s poliklinikou II. typu
- 9 ZZ prechádzajúce na VÚC - Polikliniky prechádzajúce na VÚC
- 10 ZZ prechádzajúce na obce a mestá
- 11 ZZ transformované na neziskové organizácie
- 12 Novovzniknutá nezisková organizácia
- 13 Rozpočtová organizácia vytvorená VÚC za účelom prevzatia pohľadávok ZZ

Forma zdravotníckeho zariadenia (S/V)

- S ZZ v pôsobnosti MZ SR
V ZZ prechádzajúce na VÚC, obce a mestá, neziskové organizácie

Prehľad dlhodobého vývoja pohľadávok Sociálnej poisťovne voči sledovaným zdravotníckym zariadeniam

Stav k	Zdravotnícke zariadenia v správe MZ SR (S)	Zdravotnícke zariadenia po prevode na VÚC, obec, mestá + n.o. (V)	S + V spolu
	Pohľadávky na poisťovníku	Pohľadávky na poisťovníku	Pohľadávky na poisťovníku
31. január 2014	58 085 019,50	31 615 641,32	89 700 660,82
28. február 2014	60 644 735,62	32 208 660,92	92 853 396,54
31. marcu 2014	62 814 679,38	32 852 183,28	95 666 862,66
30. apríla 2014	63 204 822,08	33 432 684,77	96 637 506,85
31. mája 2014	64 930 793,48	33 719 278,57	98 650 072,05
30. júna 2014	67 331 513,46	34 694 563,18	102 026 076,64
31. júla 2014	69 623 725,01	35 214 644,38	104 838 369,39
31. augusta 2014	70 188 988,23	35 493 791,86	105 682 780,09
30. septembra 2014	74 424 588,20	36 453 161,69	110 877 750,49
31. októbra 2014	76 773 954,34	37 184 094,99	113 958 049,33
30. novembra 2014	77 399 714,69	37 585 252,89	114 984 967,58
31. decembra 2014	81 854 082,94	38 430 140,53	120 284 223,47
31. január 2015	84 128 011,23	38 814 440,91	122 942 452,14
28. február 2015	84 921 496,01	39 650 926,14	124 572 422,15
31. marca 2015	90 038 242,08	40 645 145,63	130 683 387,71
30. apríla 2015	92 342 530,58	41 062 278,68	133 404 809,26
31. mája 2015	92 010 518,48	40 975 106,16	132 985 624,64
30. júna 2015	96 590 660,73	41 518 708,73	138 109 369,46
31. júla 2015	98 892 978,94	38 405 468,18	137 298 447,12
31. augusta 2015	101 272 944,47	38 874 206,32	140 147 150,79
30. septembra 2015	103 923 914,15	38 998 742,18	142 922 656,33
31. októbra 2015	106 475 601,59	39 288 398,77	145 764 000,36
30. novembra 2015	109 064 743,17	40 318 738,37	149 383 481,54
31. decembra 2015	112 740 879,93	40 853 068,17	153 593 948,10
31. január 2016	113 214 005,52	41 088 337,48	154 302 343,00
29. február 2016	118 013 458,58	41 988 021,35	160 001 479,93
31. marca 2016	121 594 257,51	42 608 364,41	164 202 621,92
30. apríla 2016	122 206 233,80	42 975 994,12	165 182 227,92
31. mája 2016	126 735 395,21	43 735 521,44	170 470 916,65
30. júna 2016	129 433 957,21	44 185 755,93	173 619 713,14
31. júla 2016	130 017 402,74	44 562 842,14	174 580 244,88
31. augusta 2016	134 602 453,12	45 250 983,27	179 853 436,39
30. septembra 2016	136 398 142,79	45 848 130,25	182 246 273,04
31. októbra 2016	140 916 795,19	46 426 262,96	187 343 058,15
30. novembra 2016	145 684 405,37	47 024 459,24	192 708 864,61
31. decembra 2016	147 523 360,35	47 176 400,98	194 699 761,33

Stav k	Zdravotnícke zariadenia v správe MZ SR (S)	Zdravotnícke zariadenia po prevode na VÚC, obec, mestá + n.o. (V)	S + V spolu
	Pohľadávky na poisťovníku	Pohľadávky na poisťovníku	Pohľadávky na poisťovníku
31. január 2017	153 187 114,11	48 394 267,60	201 581 381,71
28. február 2017	157 587 312,38	49 395 557,16	206 982 869,54
31. marca 2017	161 685 583,67	50 149 536,25	211 835 119,92
30. apríla 2017	161 693 997,30	50 689 731,06	212 383 728,36
31. mája 2017	169 147 479,42	51 507 814,66	220 655 294,08
30. júna 2017	173 373 092,91	52 078 365,98	225 451 458,89
31. júla 2017	178 534 966,17	52 677 980,02	231 212 946,19
31. augusta 2017	182 935 061,44	53 358 343,24	236 293 404,28
30. septembra 2017	186 135 392,62	53 826 313,22	239 961 705,84
31. októbra 2017	192 927 276,87	54 665 525,92	247 592 802,79
30. novembra 2017	198 146 068,67	55 324 110,19	253 470 178,86
31. decembra 2017	200 100 324,28	55 774 800,91	255 875 125,19
31. január 2018	209 978 468,07	56 615 697,59	266 594 165,66
28. február 2018	215 908 058,10	57 349 570,82	273 257 628,92
31. marca 2018	217 712 086,74	57 833 177,91	275 545 264,65
30. apríla 2018	226 448 853,68	58 503 717,59	284 952 571,27
31. mája 2018	232 206 928,74	59 102 481,52	291 309 410,26
30. júna 2018	234 212 217,16	59 588 836,79	293 801 053,95
31. júla 2018	98 302 803,81	13 592 351,81	111 895 155,62
31. augusta 2018	105 126 440,08	14 073 646,18	119 200 086,26
30. septembra 2018	106 359 526,92	14 472 668,37	120 832 195,29
31. októbra 2018	118 429 589,07	14 907 570,59	133 337 159,66
30. novembra 2018	125 064 683,82	15 317 582,80	140 382 266,62
31. decembra 2018	132 572 093,35	15 949 631,11	148 521 724,46
31. január 2019	139 455 838,25	16 543 717,02	155 999 555,27
28. február 2019	146 670 551,05	17 111 767,08	163 782 318,13
31. marca 2019	148 687 320,22	17 597 766,29	166 285 086,51
30. apríla 2019	160 801 514,51	18 340 565,87	179 142 080,38
31. mája 2019	167 877 705,13	18 769 190,40	186 646 895,53
30. júna 2019	168 911 688,63	19 107 011,67	188 018 700,30
31. júla 2019	181 768 245,30	19 755 739,88	201 523 985,18
31. augusta 2019	187 370 775,19	20 084 780,17	207 455 555,36
30. septembra 2019	196 814 623,03	21 010 884,35	217 825 507,38
31. októbra 2019	204 283 645,35	21 628 025,69	225 911 671,04
30. novembra 2019	206 453 877,61	22 246 988,86	228 700 866,47
31. decembra 2019	219 637 560,64	22 916 688,84	242 554 249,48

Stav k	Zdravotnícke zariadenia v správe MZ SR (S)	Zdravotnícke zariadenia po prevode na VÚC, obec, mestá + n.o. (V)	S + V spolu
	Pohľadávky na poisťovníku	Pohľadávky na poisťovníku	Pohľadávky na poisťovníku
31. január 2020	119 350 612,29	9 764 632,89	129 115 245,18
29. február 2020	120 023 780,69	10 375 065,66	130 398 846,35
31. marca 2020	132 366 181,95	11 566 857,02	143 933 038,97
30. apríla 2020	138 988 019,28	12 532 777,14	151 520 796,42
31. mája 2020	140 320 839,10	12 960 097,32	153 280 936,42
30. júna 2020	154 770 005,71	13 968 882,79	168 738 888,50
31. júla 2020	162 429 340,52	14 568 999,02	177 998 339,54
31. augusta 2020	170 315 076,69	15 143 360,53	185 458 437,22
30. septembra 2020	178 357 960,88	15 818 889,74	194 176 850,62
31. októbra 2020	184 401 152,88	16 365 104,07	200 766 256,95
30. novembra 2020	194 436 278,15	17 132 139,45	211 568 417,60
31. decembra 2020	202 038 168,54	17 824 150,04	219 862 318,58
31. január 2021	204 065 927,98	18 378 169,29	222 444 097,27
28. február 2021	211 840 267,68	18 821 404,79	230 661 672,47
31. marca 2021	227 710 478,19	20 381 717,66	248 092 195,85
30. apríla 2021	231 811 280,85	21 347 601,51	253 158 882,36
31. mája 2021	242 339 485,74	22 303 238,90	264 642 724,64
30. júna 2021	254 881 574,50	23 177 953,79	278 059 528,29
31. júla 2021	255 451 443,78	23 834 651,66	279 286 095,44
31. augusta 2021	262 171 988,57	24 533 341,53	286 705 330,10
30. septembra 2021	267 973 428,18	25 319 547,34	293 292 975,52
31. októbra 2021	267 724 871,90	26 110 837,12	293 835 709,02
30. novembra 2021	275 885 606,70	26 887 009,18	302 772 615,88
31. decembra 2021	288 598 502,32	27 751 673,01	316 350 175,33
31. január 2022	292 947 689,31	28 583 230,06	321 530 919,37
28. február 2022	304 761 484,37	29 416 069,83	334 177 554,20
31. marca 2022	308 945 797,64	30 349 579,74	339 295 377,38
30. apríla 2022	312 208 288,24	30 966 140,77	343 174 429,01
31. mája 2022	327 153 553,97	31 990 984,95	359 144 538,92
30. júna 2022	334 070 623,84	32 805 338,30	366 875 962,14

Výdavky Sociálnej poisťovne rok 2022

v tis. eur

Ukazovateľ	Január	Február	Marec	Apríl	Máj	Jún	Január až jún 2022
VÝDAVKY CELKOM	789 316	808 583	817 123	841 610	780 422	832 762	4 869 816
v tom:							
základný fond nemocenského poistenia	101 193	89 502	86 486	89 635	83 301	83 436	533 553
základný fond starobného poistenia	572 203	598 339	610 542	629 411	576 886	617 736	3 605 117
základný fond invalidného poistenia	77 720	80 549	81 823	83 783	77 393	82 579	483 847
<i>dôchodkové poistenie spolu</i>	<i>649 923</i>	<i>678 888</i>	<i>692 365</i>	<i>713 194</i>	<i>654 279</i>	<i>700 315</i>	4 088 964
základný fond úrazového poistenia	5 139	4 521	4 800	4 474	4 831	4 693	28 458
základný fond garančného poistenia	1 597	1 146	2 076	1 468	5 892	1 299	13 478
základný fond poistenia v nezamestnanosti	19 340	20 847	18 275	18 990	19 496	24 909	121 857
správny fond	12 124	13 679	13 121	13 849	12 623	18 110	83 506
v tom: investičné výdavky	27	172	22	186	21	132	560
prevádzkové náklady	12 097	13 507	13 099	13 663	12 602	17 978	82 946

Výdavky Sociálnej poisťovne

v tis. eur

Druh dávky	Schválený rozpočet na rok 2022	Časový rozpis rozpočtu na január až jún 2022	Skutočnosť január až jún		Rozdiel		% plnenia		Index 4/3
			rok 2021	rok 2022	4-2	4-3	4/1	4/2	
a	1	2	3	4	5	6	7	8	9
Základný fond nemocenského poistenia									
nemocenské	583 961	328 470	409 463	323 778	-4 692	-85 685	55,45	98,57	79,07
ošetrovné	65 717	36 146	42 986	24 574	-11 572	-18 412	37,39	67,99	57,17
vyrovňavacia dávka	63	49	28	27	-22	-1	42,86	55,10	96,43
tehotenské	61 769	29 615	8 169	23 937	-5 678	15 768	38,75	80,83	0,00
materské	347 946	166 546	151 624	161 239	-5 307	9 615	46,34	96,81	106,34
zúčtovanie dávok § 112	0	0	0	-2	-2	-2	0,00	0,00	0,00
Celkom výdavky ZFNP	1 059 456	560 826	612 270	533 553	-27 273	-78 717	50,36	95,14	87,14
Základný fond starobného poistenia									
starobný dôchodok	6 538 580	3 234 220	3 118 825	3 245 531	11 311	126 706	49,64	100,35	104,06
predčasný starobný dôchodok	91 511	45 265	42 961	45 472	207	2 511	49,69	100,46	105,84
vdovský dôchodok	558 686	276 347	265 185	279 476	3 129	14 291	50,02	101,13	105,39
vdovecký dôchodok	66 741	33 014	30 660	33 517	503	2 857	50,22	101,52	109,32
sirotský dôchodok	1 518	750	786	949	199	163	62,52	126,53	120,74
zúčtovanie dávok § 112, ods.9	0	0	94	172	172	78	0,00	0,00	182,98
Spolu	7 257 036	3 589 596	3 458 511	3 605 117	15 521	146 606	49,68	100,43	104,24
Základný fond invalidného poistenia									
invalidný dôchodok	838 369	419 243	398 873	408 422	-10 821	9 549	48,72	97,42	102,39
vdovský dôchodok	94 736	47 375	45 517	47 237	-138	1 720	49,86	99,71	103,78
vdovecký dôchodok	15 683	7 842	7 167	8 064	222	897	51,42	102,83	112,52
sirotský dôchodok	35 578	17 792	17 921	19 729	1 937	1 808	55,45	110,89	110,09
zúčtovanie dávok § 112, ods.9	0	0	140	395	395	255	0,00	0,00	282,14
Spolu	984 366	492 252	469 618	483 847	-8 405	14 229	49,15	98,29	103,03
Dôchodkové dávky celkom									
starobný dôchodok	6 538 580	3 234 220	3 118 825	3 245 531	11 311	126 706	49,64	100,35	104,06
predčasný starobný dôchodok	91 511	45 265	42 961	45 472	207	2 511	49,69	100,46	105,84
invalidný dôchodok	838 369	419 243	398 873	408 422	-10 821	9 549	48,72	97,42	102,39
vdovský dôchodok	653 422	323 722	310 702	326 713	2 991	16 011	50,00	100,92	105,15
vdovecký dôchodok	82 424	40 856	37 827	41 581	725	3 754	50,45	101,77	109,92
sirotský dôchodok	37 096	18 542	18 707	20 678	2 136	1 971	55,74	111,52	110,54
zúčtovanie dávok § 112, ods.9	0	0	234	567	567	333	0,00	0,00	242,31
Celkom	8 241 402	4 081 848	3 928 129	4 088 964	7 116	160 835	49,61	100,17	104,09
Základný fond úrazového poistenia									
úrazový príplatok	8 504	5 016	5 014	3 701	-1 315	-1 313	43,52	73,78	73,81
úrazová renta	33 975	17 176	14 822	15 205	-1 971	383	44,75	88,52	102,58
jednorazové vyrovnanie	104	77	41	49	-28	8	47,12	63,64	119,51
pozostalostná úrazová renta	378	188	159	159	-29	0	42,06	84,57	100,00
jednorazové odškodnenie	575	301	217	281	-20	64	48,87	93,36	129,49
pracovná rehabilitácia a rehabilitačné	0	0	0	0	0	0	0,00	0,00	0,00
rekvalifikácia a rekvalifikačné	0	0	0	0	0	0	0,00	0,00	0,00
náhrada za bolesť a náhrada za sťaženie	15 454	7 922	6 157	6 909	-1 013	752	45	87	112
spoločenského uplatnenia	189	84	53	64	-20	11	33,86	76,19	120,75
náhrada nákladov spojených s liečením	45	45	14	18	-27	4	40,00	40,00	128,57
náhrada nákladov spojených s pohrebom	2	2	0	1	-1	1	50,00	50,00	0,00
výplata poistných plnení m.r.	0	0	-22	-54	-54	-32	0,00	0,00	245,45
zúčtovanie dávok § 112	3 750	1 799	1 926	2 125	326	199	56,67	118,12	110,33
18% prevod do ZFSP za pob.úrazovej renty									
Celkom	62 976	32 610	28 381	28 458	-4 152	77	45,19	87,27	100,27
Základný fond garančného poistenia									
Výdavky na dávku garančného poistenia	3 301	1 584	1 406	397	-1 187	-1 009	12,03	25,06	28,24
Úhrada príspevkov na SDS	22 000	11 021	12 424	13 081	2 060	657	59,46	118,69	105,29
Celkom	25 301	12 605	13 830	13 478	873	-352	53,27	106,93	97,45
Základný fond poistenia v nezamestnanosti									
výdavky na dávku v nezamestnanosti	304 127	146 333	171 692	115 408	-30 925	-56 284	37,95	78,87	67,22
postúpenie fin. prostriedkov, ktoré žiada príslušný orgán na výplatu podpory v čase skrátenej práce	0	0	0	6 483	6 483	6 483	0,00	0,00	0,00
zúčtovanie dávok § 112	0	0	-212	-511	-511	-299	0,00	0,00	241,04
refundácia dávky v nezamestnanosti do EÚ	0	0	297	477	477	180	0,00	0,00	160,61
Celkom	304 127	146 333	171 777	121 857	-24 476	-49 920	40,07	83,27	70,94

Prehľad o príjmoch a výdavkoch Sociálnej poisťovne na dávky, ktoré hradí štát v roku 2022

Kapitola štátneho rozpočtu MPSVR SR

v tis. eur

Ukazovateľ	Schválený rozpočet na rok 2022	Rozpis rozpočtu na január až jún 2022	Skutočnosť za január až jún 2022	% plnenia 3/1	% plnenia 3/2
a	1	2	3	4	5
PRÍJMY	184 914	92 457	382 728	206,98	413,95
VÝDAVKY	184 914	92 457	97 805	52,89	105,78
v tom:					
a/ dôchodok manželky	36	18	16	44,44	88,89
b/ sociálny dôchodok	3 486	1 743	1 738	49,86	99,71
c/ zvýšenie dôchodku z dôvodu JZP	7	4	6	85,71	161,29
d/ zvýšenie dôchodku pre bezvládnosť	2 229	1 115	1 129	50,65	101,30
e/ zvýšenie dôchodku z dôvodu účasti v odboji a rehabilitácie */	1 764	882	875	49,60	99,21
f/ dávky podľa § 271	0	0	0	.	.
g/ odškodnenie prac. úrazov a chorôb z povolenia zamestnancov zrušených zamestnávateľov, ktorých zakladateľom bol štát alebo FNM SR	378	189	175	46,30	92,59
h/ plnenia vyplývajúce zo zodpovednosti zamestnávateľa za škodu pri pracovnom úraze a chorobe z povolenia vzniknuté pred 1. aprílom 2002 u zamestnávateľa, ktorý mal podľa osobitného predpisu postavenie štátneho orgánu	26	13	21	80,77	159,09
i/ úrazové dávky poskytované fyzickým osobám uvedeným v § 17 ods. 2 a 3 zákona o sociálnom poistení	4	2	0	0,00	0,00
j/ príplatok k dôchodku za štátnu službu	480	240	243	50,63	101,25
k/ plnenia podľa § 293o ods.6	0	0	9	.	.
l/ vianočný príspevok a úhrada nákladov spojená s jeho výplatom	0	0	243	.	.
m/ príplatok k dôchodku politickým väzňom podľa zákona č. 274/2007 Z.z.v znení neskorších predpisov **/	4 308	2 154	2 695	62,56	125,12
jednorázový finančný príspevok politickým väzňom podľa zákona č. 462/2002 Z. z.	0	0	0	.	.
invalidné dôchodky podľa § 70 ods.2 (invalidi z mladosti) (§168a)	97 971	48 985	41 530	42,39	84,78
zvýšenie sumy starobného dôchodku a sumy invalidného dôchodku vyplácaného po dovŕšení dôchodkového veku na sumu minimálneho dôchodku podľa § 82b zákona o sociálnom poistení a úhrada výdavkov spojených s konaním o nároku	73 680	36 840	32 817	44,54	89,08
vyrovňovací príplatok podľa §69b až 69d zákona o sociálnom poistení	487	244	190	39,01	77,98
o) príspevok športovému reprezentantovi a úhrada výdavkov spojených s jeho výplatom	58	29	27	46,55	93,75
l3. dôchodok a úhrada nákladov spojená s jeho výplatom	0	0	16 091	.	.
ROZDIEL PRÍJMOV A VÝDAVKOV	.	.	284 923	.	.

*/ v dávke zvýšenie dôchodku z titulu rehabilitácie sú zahrnuté aj finančné prostriedky, poskytované ako príplatok k dôchodku podľa § 7 zákona č. 305/1999 Z.z.

**/ v dávke príplatok k dôchodku politickým väzňom podľa zákona č. 274/2007 Z.z.v znení neskorších predpisov je zahrnutý príspevok aj pre osoby pozostalé po popravenom alebo zomretom politickom väzňovi počas výkonu trestu podľa zákona č. 272/2008 Z.z., ktorým sa mení a dopĺňa zákon č. 274/2007 Z.z.

Kapitola štátneho rozpočtu MO SR

v tis. eur

Ukazovateľ	Skutočnosť za január až jún 2022
a	1
príspevok účastníkom národného boja za oslobodenie a vdovám a vdovcom po týchto osobách podľa článku III. bod 2 zákona č. 285/2009 Z. z. a na úhradu výdavkov spojených s jeho výplatom	489
Finančné prostriedky poukázané MO SR	334
Rozdiel - príjmov a výdavkov (pohľadávka voči MO SR)	-155

Prehľad o zostatkoch finančných prostriedkov Sociálnej poisťovne na bežných účtoch v štátnej pokladnici dňa 30.6.2022

Ú č e t	Číslo bežného účtu v štátnej pokladnici	Zostatok v tis. eur				Obraty v tis. eur	
		Bežný účet	z toho Cash pooling	Terminovaný vklad	Spolu	Kredit	Debet
a	1		3	4	5	6	7
nemocenského poistenia (ZFNP)	7000165528	22 733	22 733	0	22 733	1 941	19
dôchodkového poistenia (účet ZFDP)	7000164541	204 708	204 708	0	204 708	21 713	11 700
garančného poistenia (ZFGP)	7000165552	9 361	9 361	0	9 361	0	0
poistenia v nezamestnanosti (ZFPvN)	7000165544	122 653	122 653	0	122 653	24	367
úrazového poistenia (ZFÚP)	7000165536	45 717	45 717	0	45 717	0	0
Spolu účty základných fondov v ústredí		405 172	405 172	0	405 172	23 678	12 086
rezervného fondu solidarity (RFS)	7000164533	116 199	116 199	0	116 199	3 808	0
Spolu disponibilné zdroje v ústredí na výplatu dávok		521 371	521 371	0	521 371	27 486	12 086
Ostatné účty spolu		522 013	96 363	0	230 003	33 016	33 442
v tom:							
v pobočkách na výplatu dávok realizovaných pobočkami		133 573	133 573	0	133 573	32 991	27 043
centrálny účet ústredia	7000164322	6	0	0	6	0	0
osob.účet zákl.fondu prisp. na star.dôch.spor SocP	7000181034	0	0	0	0	1	13
správny fond	7000164314	96 363	96 363	0	96 363	4	475
účet zdaňovanej činnosti SP	7000164509	0	0	0	0	0	0
sociálny fond SP	7000164525	60	0	0	60	0	0
účet osobitných prostriedkov SP	7000164517	292 011	0	0	1	20	5 911
BÚ-ESF-SP	7000293052	0	0	0	0	0	0
účet EESSI	7000571411	0	0	0	0	0	0
účet MUSP	7000600753	0	0	0	0	0	0
účet MoDA	7000626515	0	0	0	0	0	0
OÚ-cezhraničné vymáhanie pohľadávok	7000604877	0	0	0	0	0	0
Pro-klientsky orientované procesy a služby SP	7000642427	0	0	0	0	0	0
Osobitný fond Sociálna poisťovňa	7000640683	2 839	0	0	2 839	0	0
Jednotná digitálna brána	7000676598	0	0	0	0	0	0
Spolu k 30.06.2022 - všetky účty		1 046 223	751 307	0	754 213	60 502	45 528

Presuny realizované na krytie výplat dôchodkových dávok v roku 2022 vo výške 1 180 mil. eur

v tom :							v tis. eur
Rok 2022	z RFS	zo ZFPvN	zo ZFÚP	zo ZFGP	zo ZFIP	do ZFSP	
1. štvrťrok	370 000				175 000	545 000	
2. štvrťrok	320 000	49 000	45 000	16 000	205 000	635 000	
Spolu k 30.06.2022	690 000	49 000	45 000	16 000	380 000	1 180 000	

Presuny realizované na krytie výplat nemocenských dávok v roku 2022 vo výške 70 mil. eur

v tom :			v tis. eur
Rok 2022	z RFS	do ZFNP	
1. štvrťrok	50 000	50 000	
2. štvrťrok	20 000	20 000	
Spolu k 30.06.2022	70 000	70 000	

Poukázané finančné prostriedky zo štátneho rozpočtu SR

v tom:		v tis. eur
Rok 2022	do ZFSP	
1. štvrťrok		
2. štvrťrok	100 000	
Spolu k 30.06.2022	100 000	

Mesačný vývoj použitia správneho fondu celkom za rok 2021 a 2022

v eur

Ukazovateľ	ROK 2021												
	Upravený rozpis rozpočtu	SKUTOČNOSŤ											
		Január	Február	Marec	Apríl	Máj	Jún	Júl	August	September	Október	November	December
a	1	2	3	4	5	6	7	8	9	10	11	12	13
Správny fond celkom	200 000 000	12 877 075	12 575 437	14 860 505	10 522 278	12 586 337	17 376 875	13 008 393	12 830 026	13 086 244	13 174 642	23 486 427	36 698 065

v eur

Ukazovateľ	ROK 2022												
	Upravený rozpis rozpočtu	SKUTOČNOSŤ											
		Január	Február	Marec	Apríl	Máj	Jún	Júl	August	September	Október	November	December
a	1	2	3	4	5	6	7	8	9	10	11	12	13
Správny fond celkom	210 000 000	12 124 308	13 678 911	13 120 493	13 849 062	12 623 280	18 109 991						

Časový vývoj použitia správneho fondu v jednotlivých mesiacoch

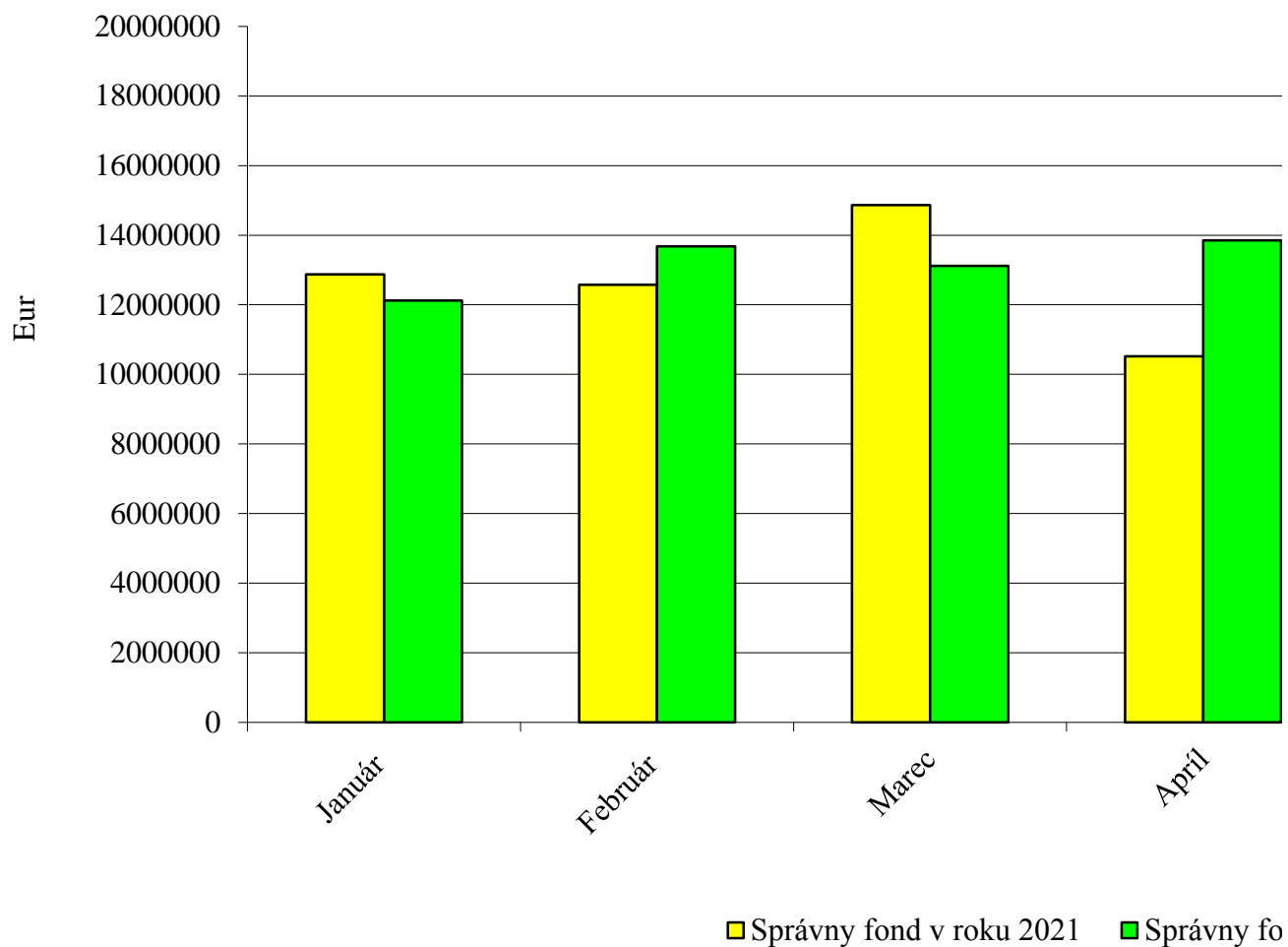

Vyhodnotenie plnenia upraveného rozpisu rozpočtu správneho fondu Sociálnej poisťovne za január až jún 2022

v eur

Organizačné zložky Sociálnej poisťovne	Spotrebované nákupy	Služby	Osobné náklady	Dane a poplatky	Ostatné náklady	Bežné výdavky	Kapitálové výdavky	Výdavkové finančné operácie	Správny fond SPOLU
Ústredie SP (132)									
Rozpis rozpočtu na rok 2022	1 764 900	31 713 160	70 788 043	165 163	3 106 900	107 538 166	9 250 000	15 000	116 803 166
Rozpis rozpočtu na rok 2022 po úpravách k 30.6.2022	1 772 900	31 300 172	70 402 458	165 163	3 126 008	106 766 701	9 250 000	15 000	116 031 701
Skutočnosť	415 077	11 549 777	24 613 826	110 882	1 634 603	38 324 165	560 265	10 715	38 895 145
% Plnenia z URR	23,41	36,90	34,96	67,13	52,29	35,90	6,06	71,43	33,52
Polyfunkčný objekt Nevädzová (134)									
Rozpis rozpočtu na rok 2022	375 990	100 000	-	-	-	475 990	-	-	475 990
Rozpis rozpočtu na rok 2022 po úpravách k 30.6.2022	375 990	100 000	-	-	-	475 990	-	-	475 990
Skutočnosť	72 342	3 892	-	-	-	76 234	-	-	76 234
% Plnenia z URR	19,24	3,89	-	-	-	16,02	-	-	16,02
DaRZ Staré Hory(136)									
Rozpis rozpočtu na rok 2022	101 355	18 398	1 050	400	-	121 203	-	-	121 203
Rozpis rozpočtu na rok 2022 po úpravách k 30.6.2022	101 355	18 398	1 050	400	-	121 203	-	-	121 203
Skutočnosť	64 892	2 320	102	379	-	67 693	-	-	67 693
% Plnenia z URR	64,02	12,61	9,71	94,75	-	55,85	-	-	55,85
DaRZ Pavčina Lehota (137)									
Rozpis rozpočtu na rok 2022	41 290	14 815	475	228	-	56 808	-	-	56 808
Rozpis rozpočtu na rok 2022 po úpravách k 30.6.2022	41 290	14 815	475	228	-	56 808	-	-	56 808
Skutočnosť	17 892	1 620	-	217	-	19 729	-	-	19 729
% Plnenia z URR	43,33	10,93	-	95,18	-	34,73	-	-	34,73
Dozorná rada (133)									
Rozpis rozpočtu na rok 2022	-	2 000	196 040	-	-	198 040	-	-	198 040
Rozpis rozpočtu na rok 2022 po úpravách k 30.6.2022	-	2 000	196 040	-	-	198 040	-	-	198 040
Skutočnosť	-	917	96 002	-	-	96 919	-	-	96 919
% Plnenia z URR	-	45,85	48,97	-	-	48,94	-	-	48,94
ÚSTREDIE SPOLU									
Rozpis rozpočtu na rok 2022	2 283 535	31 848 373	70 985 608	165 791	3 106 900	108 390 207	9 250 000	15 000	117 655 207
Rozpis rozpočtu na rok 2022 po úpravách k 30.6.2022	2 291 535	31 435 385	70 600 023	165 791	3 126 008	107 618 742	9 250 000	15 000	116 883 742
Skutočnosť	570 203	11 558 526	24 709 930	111 478	1 634 603	38 584 740	560 265	10 715	39 155 720
% Plnenia z URR	24,88	36,77	35,00	67,24	52,29	35,85	6,06	71,43	33,50
Pobočky SP (132)									
Rozpis rozpočtu na rok 2022	2 986 446	9 962 033	78 985 335	223 057	187 922	92 344 793	-	-	92 344 793
Rozpis rozpočtu na rok 2022 po úpravách k 30.6.2022	2 980 173	10 226 061	79 489 590	220 885	199 539	93 116 248	-	10	93 116 258
Skutočnosť	1 259 528	3 944 848	38 929 957	123 021	92 965	44 350 319	-	6	44 350 325
% Plnenia z URR	42,26	38,58	48,97	55,69	46,59	47,63	-	60,00	47,63
SPRÁVNÝ FOND SPOLU									
Rozpis rozpočtu na rok 2022	5 269 981	41 810 406	149 970 943	388 848	3 294 822	200 735 000	9 250 000	15 000	210 000 000
Rozpis rozpočtu na rok 2022 po úpravách k 30.6.2022	5 271 708	41 661 446	150 089 613	386 676	3 325 547	200 734 990	9 250 000	15 010	210 000 000
Skutočnosť	1 829 731	15 503 374	63 639 887	234 499	1 727 568	82 935 059	560 265	10 721	83 506 045
% Plnenia z URR	34,71	37,21	42,40	60,64	51,95	41,32	6,06	71,43	39,76

Vyhodnotenie plnenia upraveného rozpisu rozpočtu výdavkov (nákladov) správneho fondu Sociálnej poisťovne za január až jún 2022
v štruktúre funkčnej a ekonomickej klasifikácie

v eur

Funkčná klasifikácia oddiel/skupina/ trieda/podtrieda	Ekonomická klasifikácia				Text	Rozpis rozpočtu na rok 2022	Rozpis rozpočtu na rok 2022 po úpravách k 30. 6. 2022	Skutočnosť za január až jún 2022	% plnenia (3 : 2)
	Hlavná kategória	Kategória	Položka	Podpo- ložka					
a	b	c	d	e	f	1	2	3	4
10.9.0	600				Bežné výdavky	200 735 000	200 734 990	82 935 059	41,32
10.9.0		610			Mzdy, platy, služobné príjmy a ostatné osobné vyrovnania	103 445 000	103 445 000	43 462 135	42,01
10.9.0			611		Tarifný plat, osobný plat, základný plat vrátane ich náhrad	87 533 485	87 533 485	36 225 276	41,38
10.9.0			612		Príplatky	1 533 993	1 533 993	614 858	40,08
10.9.0				612002	Ostatné príplatky okrem osobných príplatkov	1 533 993	1 533 993	614 858	40,08
10.9.0			613		Náhrada za pracovnú pohotovosť	82 900	82 900	25 770	31,09
10.9.0			614		Odmeny	14 294 622	14 294 622	6 596 231	46,14
10.9.0		620			Poistné a príspevok do poisťovní	39 826 000	39 826 000	16 661 150	41,83
10.9.0			621		Poistné do Všeobecnej zdravotnej poisťovne	7 829 306	7 825 543	2 918 822	37,30
10.9.0			623		Poistné do ostatných zdravotných poisťovní	2 529 733	2 537 580	1 420 710	55,99
10.9.0			625		Poistné do Sociálnej poisťovne	26 146 356	26 141 084	10 973 601	41,98
10.9.0				625001	Na nemocenské poistenie	1 450 279	1 450 853	616 947	42,52
10.9.0				625002	Na starobné poistenie	14 544 160	14 527 260	6 178 962	42,53
10.9.0				625003	Na úrazové poistenie	828 742	829 071	357 225	43,09
10.9.0				625004	Na invalidné poistenie	3 107 718	3 108 929	1 202 582	38,68
10.9.0				625005	Na poistenie v nezamestnanosti	1 035 919	1 043 382	411 963	39,48
10.9.0				625006	Na garančné poistenie	258 993	259 095	110 251	42,55
10.9.0				625007	Na poistenie do rezervného fondu	4 920 545	4 922 494	2 095 671	42,57
10.9.0			627		Príspevok do doplnkových dôchodkových poisťovní	3 320 605	3 321 793	1 348 017	40,58
10.9.0		630			Tovary a služby	55 864 000	55 745 320	21 522 352	38,61
10.9.0			631		Cestovné náhrady	92 741	93 045	48 491	52,12
10.9.0				631001	Tuzemské pracovné cesty	79 608	79 912	47 737	59,74
10.9.0				631002	Zahraničné pracovné cesty	13 100	13 100	754	5,76
10.9.0				631004	Cestovné náhrady vlastným zamestnancom	33	33	-	-
10.9.0			632		Energia, voda a komunikácie	19 737 895	19 680 054	8 792 066	44,68
10.9.0				632001	Energie	2 614 439	2 623 089	1 225 544	46,72
10.9.0				632002	Vodné, stočné	187 443	187 443	70 885	37,82
10.9.0				632003	Poštové služby	13 712 044	13 653 441	6 190 299	45,34
10.9.0				632004	Komunikačná infraštruktúra	1 846 736	1 846 736	743 925	40,28
10.9.0				632005	Telekomunikačná technika	1 377 233	1 369 345	561 413	41,00
10.9.0			633		Materiál	2 496 525	2 509 205	565 129	22,52
10.9.0				633001	Interiérové vybavenie	278 824	290 637	76 821	26,43
10.9.0				633002	Výpočtová technika	100 318	100 372	98	0,10
10.9.0				633003	Telekomunikačná technika	10 107	10 107	-	-
10.9.0				633004	Prevádzkové stroje, prístroje, zariadenia, technika a náradie	22 791	24 012	3 227	13,44
10.9.0				633006	Všeobecný materiál	1 964 771	1 941 599	439 050	22,61
10.9.0				633009	Knihy, časopisy, noviny, učebnice, učebné pomôcky	12 533	12 561	4 197	33,41
10.9.0				633010	Pracovné odevy, obuv a pracovné pomôcky	82 655	80 371	17 684	22,00
10.9.0				633013	Softvér	0	25 000	16 468	65,87
10.9.0				633015	Palivá ako zdroj energie	1 286	1 286	250	19,44
10.9.0				633016	Reprezentačné	23 240	23 260	7 334	31,53
10.9.0			634		Dopravné	295 603	304 316	110 378	36,27
10.9.0				634001	Palivo, mazivá, oleje, špeciálne kvapaliny	130 512	130 925	47 498	36,28
10.9.0				634002	Servis, údržba, opravy a výdavky s tým spojené	78 762	86 627	14 945	17,25
10.9.0				634003	Poistenie	70 181	70 386	42 462	60,33
10.9.0				634004	Prepravné a nájom dopravných prostriedkov	10 200	10 270	1 043	10,16
10.9.0				634005	Karty, známky, poplatky	5 948	6 108	4 430	72,53
10.9.0			635		Rutinná a štandardná údržba	2 512 963	2 545 344	584 509	22,96
10.9.0				635001	Interiérového vybavenia	24 242	24 242	4 427	18,26
10.9.0				635002	Výpočtovej techniky	1 854 233	1 885 733	513 274	27,22
10.9.0				635004	Prevádzkových strojov, prístrojov, zariadení, techniky a náradia	180 996	227 182	47 254	20,80
10.9.0				635006	Budov, objektov alebo ich častí	453 492	408 187	19 554	4,79
10.9.0			636		Nájomné za nájom	2 494 370	2 477 733	1 177 951	47,54
10.9.0				636001	Nájomné budov, objektov alebo ich častí	2 475 751	2 453 229	1 170 338	47,71
10.9.0				636002	Nájomné prevádzkových strojov, prístrojov, zariadení, techniky a náradia	18 619	24 504	7 613	31,07
10.9.0			637		Služby	28 233 903	28 135 623	10 243 828	36,41
10.9.0				637001	Školenia, kurzy, semináre, porady, konferencie, sympóziá	26 301	26 576	13 107	49,32
10.9.0				637003	Propagácia, reklama a inzercia	14 519	14 514	6 323	43,56
10.9.0				637004	Všeobecné služby	2 102 452	2 150 890	743 053	34,55
10.9.0				637005	Špeciálne služby	779 032	623 279	378 853	60,78
10.9.0				637006	Náhrady	423 000	423 000	122 086	28,86
10.9.0				637007	Cestovné náhrady	21	21	-	-
10.9.0				637011	Štúdie, expertízy, posudky	32 133	37 496	10 607	28,29
10.9.0				637012	Poplatky a odvody	1 696 478	1 701 039	790 757	46,49
10.9.0				637014	Stravovanie	3 067 405	3 067 405	1 517 972	49,49
10.9.0				637015	Poistné	16 827	16 827	-27	-0,16
10.9.0				637016	Pridel do sociálneho fondu	1 468 488	1 468 488	522 499	35,58
10.9.0				637026	Odmeny a príspevky	145 780	145 780	71 569	49,09
10.9.0				637027	Odmeny zamestnancov mimopracovného pomeru	299 675	304 329	250 016	82,15
10.9.0				637029	Manká a škody	-	3 224	3 224	100,00
10.9.0				637031	Pokuty a penále	-	14 023	13 477	96,11
10.9.0				637034	Zdravotníckym zariadeniam	1 411 300	1 411 300	714 050	50,60
10.9.0				637035	Dane	219 233	221 173	171 325	77,46
10.9.0				637040	Služby v oblasti informačno - komunikačných technológií	16 531 259	16 506 259	4 914 937	29,78
10.9.0		700			Bežné transfery	1 600 000	1 718 670	1 289 422	75,02
10.9.0			642		Transfery jednotlivcom a neziskovým právnickým osobám	1 590 000	1 708 670	1 289 422	75,46
10.9.0				642012	Na odstupné	-	29 027	29 024	99,99
10.9.0				642013	Na odchodné	865 455	800 609	456 623	57,03
10.9.0				642014	Jednotlivcovi	49 116	49 116	21 178	43,12
10.9.0				642015	Na nemocenské dávky	675 429	829 918	782 597	94,30
10.9.0			649		Transfery do zahraničia	10 000	10 000	-	-
10.9.0				649003	Medzinárodnej organizácii	10 000	10 000	-	-
10.9.0		710			Kapitálové výdavky	9 250 000	9 250 000	560 265	6,06
10.9.0			711		Obstarávanie kapitálových aktív	9 250 000	9 250 000	560 265	6,06
10.9.0					Nákup pozemkov a nehmotných aktív	1 854 600	1 819 100	132 300	7,27
10.9.0				711001	Pozemkov	84 600	49 100	41 300	84,11
10.9.0				711003	Softvéru	1 770 000	1 770 000	91 000	5,14
10.9.0			713		Nákup strojov, prístrojov, zariadení, techniky a náradia	4 783 000	4 777 840	333 126	6,97
10.9.0				713002	Výpočtovej techniky	4 250 000	4 250 000	269 604	6,34
10.9.0				713003	Telekomunikačnej techniky	280 000	280 000	-	-
10.9.0				713004	Prevádzkových strojov, prístrojov, zariadení, techniky a náradia	23 000	23 000	-	-
10.9.0				713005	Špeciálnych strojov, prístrojov, zariadení, techniky, náradia a materiálu	230 000	224 840	63 522	28,25
10.9.0			714		Nákup dopravných prostriedkov všetkých druhov	200 000	220 000	-	-
10.9.0				714001	Osobných automobilov	200 000	220 000	-	-
10.9.0			716		Prípravná a projektová dokumentácia	484 030	435 520	62 976	14,46
10.9.0			717		Realizácia stavieb a ich technické zhodnotenie	1 928 370	1 997 540	31 863	1,60
10.9.0				717002	Rekonštrukcia a modernizácia	1 928 370	1 970 340	31 863	1,62
10.9.0				717003	Prístavby, nadstavby, stavebné úpravy	-	27 200	-	-
10.9.0		800			Výdavky z transakcií s finančnými aktívami a finančnými pasívami	15 000	15 010	10 721	71,43
10.9.0			819		Iné výdavkové finančné operácie	15 000	15 010	10 721	71,43
10.9.0				819003	Kurzové rozdiely	15 000	15 010	10 721	71,43
X	X	X	X	X	Celkom správny fond	210 000 000	210 000 000	83 506 045	39,76

Vyhodnotenie plnenia upraveného rozpočtu rozpočtu bežných výdavkov (nákladov) a výdavkových finančných operácií správneho fondu
 Sociálnej poisťovne za január až jún 2022 v štruktúre funkčnej a ekonomickej klasifikácie

v eur

Funkčná klasifikácia oddiel/skupina/ trieda/podtrieda	Ekonomická klasifikácia				Text	Rozpis rozpočtu na rok 2022	Rozpis rozpočtu na rok 2022 po úpravách k 30. 6. 2022	Skutočnosť za január až jún 2022	% plnenia (3 : 2)
	Hlavná kategória	Kategória	Položka	Podpo- ložka					
a	b	c	d	e	f	1	2	3	4
10.9.0	600				Bežné výdavky	200 735 000	200 734 990	82 935 059	41,32
10.9.0		610			Mzdy, platy, služobné príjmy a ostatné osobné vyrovnania	103 445 000	103 445 000	43 462 135	42,01
10.9.0			611		Tarifný plat, osobný plat, základný plat vrátane ich náhrad	87 533 485	87 533 485	36 225 276	41,38
10.9.0			612		Príplatky	1 533 993	1 533 993	614 858	40,08
10.9.0				612002	Ostatné príplatky okrem osobných príplatkov	1 533 993	1 533 993	614 858	40,08
10.9.0			613		Náhrada za pracovnú pohotovosť	82 900	82 900	25 770	31,09
10.9.0			614		Odmeny	14 294 622	14 294 622	6 596 231	46,14
10.9.0		620			Poistné a príspevok do poisťovní	39 826 000	39 826 000	16 661 150	41,83
10.9.0			621		Poistné do Všeobecnej zdravotnej poisťovne	7 829 306	7 825 543	2 918 822	37,30
10.9.0			623		Poistné do ostatných zdravotných poisťovní	2 529 733	2 537 580	1 420 710	55,99
10.9.0			625		Poistné do Sociálnej poisťovne	26 146 356	26 141 084	10 973 601	41,98
10.9.0				625001	Na nemocenské poistenie	1 450 279	1 450 853	616 947	42,52
10.9.0				625002	Na starobné poistenie	14 544 160	14 527 260	6 178 962	42,53
10.9.0				625003	Na úrazové poistenie	828 742	829 071	357 225	43,09
10.9.0				625004	Na invalidné poistenie	3 107 718	3 108 929	1 202 582	38,68
10.9.0				625005	Na poistenie v nezamestnanosti	1 035 919	1 043 382	411 963	39,48
10.9.0				625006	Na garančné poistenie	258 993	259 095	110 251	42,55
10.9.0				625007	Na poistenie do rezervného fondu	4 920 545	4 922 494	2 095 671	42,57
10.9.0			627		Príspevok do doplnkových dôchodkových poisťovní	3 320 605	3 321 793	1 348 017	40,58
10.9.0		630			Tovary a služby	55 864 000	55 745 320	21 522 352	38,61
10.9.0			631		Cestovné náhrady	92 741	93 045	48 491	52,12
10.9.0				631001	Tuzemské pracovné cesty	79 608	79 912	47 737	59,74
10.9.0				631002	Zahraničné pracovné cesty	13 100	13 100	754	5,76
10.9.0				631004	Cestovné náhrady vlastným zamestnancom	33	33	-	-
10.9.0			632		Energia, voda a komunikácie	19 737 895	19 680 054	8 792 066	44,68
10.9.0				632001	Energie	2 614 439	2 623 089	1 225 544	46,72
10.9.0				632002	Vodné, stočné	187 443	187 443	70 885	37,82
10.9.0				632003	Poštovné služby	13 712 044	13 653 441	6 190 299	45,34
10.9.0				632004	Komunikačná infraštruktúra	1 846 736	1 846 736	743 925	40,28
10.9.0				632005	Telekomunikačná technika	1 377 233	1 369 345	561 413	41,00
10.9.0			633		Materiál	2 496 525	2 509 205	565 129	22,52
10.9.0				633001	Interiérové vybavenie	278 824	290 637	76 821	26,43
10.9.0				633002	Výpočtová technika	100 318	100 372	98	0,10
10.9.0				633003	Telekomunikačná technika	10 107	10 107	-	-
10.9.0				633004	Prevádzkové stroje, prístroje, zariadenia, technika a náradie	22 791	24 012	3 227	13,44
10.9.0				633006	Všeobecný materiál	1 964 771	1 941 599	439 050	22,61
10.9.0				633009	Knihy, časopisy, noviny, učebnice, učebné pomôcky	12 533	12 561	4 197	33,41
10.9.0				633010	Pracovné odevy, obuv a pracovné pomôcky	82 655	80 371	17 684	22,00
10.9.0				633013	Softvér	-	25 000	16 468	65,87
10.9.0				633015	Palivá ako zdroj energie	1 286	1 286	250	19,44
10.9.0				633016	Reprezentačné	23 240	23 260	7 334	31,53
10.9.0			634		Dopravné	295 603	304 316	110 378	36,27
10.9.0				634001	Palivo, mazivá, oleje, špeciálne kvapaliny	130 512	130 925	47 498	36,28
10.9.0				634002	Servis, údržba, opravy a výdavky s tým spojené	78 762	86 627	14 945	17,25
10.9.0				634003	Poistenie	70 181	70 386	42 462	60,33
10.9.0				634004	Prepravné a nájom dopravných prostriedkov	10 200	10 270	1 043	10,16
10.9.0				634005	Karty, známky, poplatky	5 948	6 108	4 430	72,53
10.9.0			635		Rutinná a štandardná údržba	2 512 963	2 545 344	584 509	22,96
10.9.0				635001	Interiérového vybavenia	24 242	24 242	4 427	18,26
10.9.0				635002	Výpočtovej techniky	1 854 233	1 885 733	513 274	27,22
10.9.0				635004	Prevádzkových strojov, prístrojov, zariadení, techniky a náradia	180 996	227 182	47 254	20,80
10.9.0				635006	Budov, objektov alebo ich častí	453 492	408 187	19 554	4,79
10.9.0			636		Nájomné za nájom	2 494 370	2 477 733	1 177 951	47,54
10.9.0				636001	Nájomné budov, objektov alebo ich častí	2 475 751	2 453 229	1 170 338	47,71
10.9.0				636002	Nájomné prevádzkových strojov, prístrojov, zariadení, techniky a náradia	18 619	24 504	7 613	31,07
10.9.0			637		Služby	28 233 903	28 135 623	10 243 828	36,41
10.9.0				637001	Školenia, kurzy, semináre, porady, konferencie, sympóziá	26 301	26 576	13 107	49,32
10.9.0				637003	Propagácia, reklama a inzercia	14 519	14 514	6 323	43,56
10.9.0				637004	Všeobecné služby	2 102 452	2 150 890	743 053	34,55
10.9.0				637005	Špeciálne služby	779 032	623 279	378 853	60,78
10.9.0				637006	Náhrady	423 000	423 000	122 086	28,86
10.9.0				637007	Cestovné náhrady	21	21	-	-
10.9.0				637011	Štúdie, expertízy, posudky	32 133	37 496	10 607	28,29
10.9.0				637012	Poplatky a odvody	1 696 478	1 701 039	790 757	46,49
10.9.0				637014	Stravovanie	3 067 405	3 067 405	1 517 972	49,49
10.9.0				637015	Poistné	16 827	16 827	-27	-0,16
10.9.0				637016	Pridel do sociálneho fondu	1 468 488	1 468 488	522 499	35,58
10.9.0				637026	Odmeny a príspevky	145 780	145 780	71 569	49,09
10.9.0				637027	Odmeny zamestnancov mimopracovného pomeru	299 675	304 329	250 016	82,15
10.9.0				637029	Manká a škody	-	3 224	3 224	100,00
10.9.0				637031	Pokuty a penále	-	14 023	13 477	96,11
10.9.0				637034	Zdravotníckym zariadeniam	1 411 300	1 411 300	714 050	50,60
10.9.0				637035	Dane	219 233	221 173	171 325	77,46
10.9.0				637040	Služby v oblasti informačno - komunikačných technológií	16 531 259	16 506 259	4 914 937	29,78
10.9.0		640			Bežné transfery	1 600 000	1 718 670	1 289 422	75,02
10.9.0			642		Transfery jednotlivcom a neziskovým právnickým osobám	1 590 000	1 708 670	1 289 422	75,46
10.9.0				642012	Na odstupné	-	29 027	29 024	99,99
10.9.0				642013	Na odchodné	865 455	800 609	456 623	52,77
10.9.0				642014	Jednotlivcovi	49 116	49 116	21 178	43,12
10.9.0				642015	Na nemocenské dávky	675 429	829 918	782 597	94,30
10.9.0			649		Transfery do zahraničia	10 000	10 000	-	-
10.9.0				649003	Medzinárodnej organizácii	10 000	10 000	-	-
10.9.0	800				Výdavky z transakcií s finančnými aktívami a finančnými pasívami	15 000	15 010	10 721	71,43
10.9.0			819		Iné výdavkové finančné operácie	15 000	15 010	10 721	71,43
10.9.0				819003	Kurzové rozdiely	15 000	15 010	10 721	71,43
X	X	X	X	X	Celkom správny fond	200 750 000	200 750 000	82 945 780	41,32

**Vyhodnotenie plnenia upraveného rozpočtu kapitálových výdavkov (nákladov) správneho fondu Sociálnej poisťovne
za januára až jún 2022 v štruktúre funkčnej a ekonomickej klasifikácie**

v eur

Funkčná klasifikácia oddiel/skupina/ trieda/podtrieda	Ekonomická klasifikácia				Text	Rozpis rozpočtu na rok 2022	Rozpis rozpočtu na rok 2022 po úpravách k 30.6.2022	Skutočnosť za január až jún 2022	% plnenia (3 : 2)
	Hlavná kategória	Kategória	Položka	Podpo- ložka					
a	b	c	d	e	f	1	2	3	4
10.9.0	700				Kapitálové výdavky	9 250 000	9 250 000	560 265	6,06
10.9.0		710			Obstarávanie kapitálových aktív	9 250 000	9 250 000	560 265	6,06
10.9.0			711		Nákup pozemkov a nehmotných aktív	1 854 600	1 819 100	132 300	7,27
				711001	Pozemkov	84 600	49 100	41 300	84,11
				711003	Softvéru	1 770 000	1 770 000	91 000	5,14
10.9.0			712		Nákup budov, objektov alebo ich častí	-	-	-	-
10.9.0				712001	Budov, objektov alebo ich častí	-	-	-	-
10.9.0			713		Nákup strojov, prístrojov, zariadení, techniky a náradia	4 783 000	4 777 840	333 126	6,97
10.9.0				713001	Interiérového vybavenia	-	-	-	-
10.9.0				713002	Výpočtovej techniky	4 250 000	4 250 000	269 604	6,34
10.9.0				713003	Telekomunikačnej techniky	280 000	280 000	-	-
10.9.0				713004	Prevádzkových strojov, prístrojov, zariadení, techniky a náradia	23 000	23 000	-	-
10.9.0				713005	Špeciálnych strojov, prístrojov, zariadení, techniky, náradia a materiálu	230 000	224 840	63 522	28,25
10.9.0			714		Nákup dopravných prostriedkov všetkých druhov	200 000	220 000	-	-
10.9.0				714001	Osobných automobilov	200 000	220 000	-	-
10.9.0			716		Prípravná a projektová dokumentácia	484 030	435 520	62 976	14,46
10.9.0			717		Realizácia stavieb a ich technické zhodnotenie	1 928 370	1 997 540	31 863	1,60
10.9.0				717002	Rekonštrukcia a modernizácia	1 928 370	1 970 340	31 863	1,62
10.9.0				717003	Prístavby, nadstavby, stavebné úpravy	-	27 200	-	-

**Vyhodnotenie plnenia upraveného rozpisu rozpočtu bežných výdavkov (nákladov) a výdavkových finančných operácií správneho fondu
Sociálnej poisťovne, ústredie za január až jún 2022 v štruktúre funkčnej a ekonomickej klasifikácie**

v eur

Funkčná klasifikácia oddiel/skupina/ trieda/podtrieda	Ekonomická klasifikácia				Text	Rozpis rozpočtu na rok 2022	Rozpis rozpočtu na rok 2022 po úpravách k 30.06.2022	Skutočnosť za január až jún 2022	% plnenia (3 : 2)
	Hlavná kategória	Kategória	Položka	Podpo- ložka					
a	b	c	d	e	f	1	2	3	4
10.9.0	600				Bežné výdavky	108 390 207	107 618 742	38 584 740	35,85
10.9.0		610			Mzdy, platy, služobné príjmy a ostatné osobné vyrovnania	48 732 623	48 691 192	16 948 759	34,81
10.9.0			611		<i>Tarifný plat, osobný plat, základný plat vrátane ich náhrad</i>	37 859 876	37 818 445	13 993 446	37,00
10.9.0			612		<i>Priplatky</i>	677 079	677 079	322 769	47,67
10.9.0				612002	Ostatné príplatky okrem osobných príplatkov	677 079	677 079	322 769	47,67
10.9.0			613		<i>Náhrada za pracovnú pohotovosť</i>	17 000	17 000	6 736	39,62
10.9.0			614		<i>Odmeny</i>	10 178 668	10 178 668	2 625 808	25,80
10.9.0		620			Poistné a príspevok do poisťovní	18 806 629	18 790 884	6 504 111	34,61
10.9.0		630			Tovary a služby	39 602 500	39 173 662	14 642 361	37,38
10.9.0			631		<i>Cestovné náhrady</i>	38 040	38 040	24 861	65,35
10.9.0				631001	Tuzemské pracovné cesty	25 040	25 040	24 188	96,60
10.9.0				631002	Zahraničné pracovné cesty	13 000	13 000	673	5,18
10.9.0			632		<i>Energia, voda a komunikácie</i>	12 370 486	12 370 486	5 964 741	48,22
10.9.0				632001	Energie	1 181 590	1 181 590	442 246	37,43
10.9.0				632002	Vodné, stočné	54 500	54 500	17 258	31,67
10.9.0				632003	Poštovné služby	8 736 160	8 736 160	4 547 054	52,05
10.9.0				632004	Komunikačná infraštruktúra	1 846 736	1 846 736	743 925	40,28
10.9.0				632005	Telekomunikačné služby	551 500	551 500	214 258	38,85
10.9.0			633		<i>Materiál</i>	1 071 196	1 104 196	138 002	12,50
10.9.0				633001	Interiérové vybavenie	158 700	158 700	23 939	15,08
10.9.0				633002	Výpočtová technika	100 000	100 000	-	-
10.9.0				633003	Telekomunikačná technika	10 000	10 000	-	-
10.9.0				633004	Prevádzkové stroje, prístroje, zariadenia, technika a náradie	14 890	14 890	1 762	11,83
10.9.0				633006	Všeobecný materiál	727 715	735 715	73 687	10,02
10.9.0				633009	Knihy, časopisy, noviny, učebnice, učebné pomôcky	11 090	11 090	3 899	35,16
10.9.0				633010	Pracovné odevy, obuv a pracovné pomôcky	31 201	31 201	13 046	41,81
10.9.0				633013	Softvér	-	25 000	16 468	65,87
10.9.0				633015	Palivá ako zdroj energie	600	600	75	12,50
10.9.0				633016	Reprezentačné	17 000	17 000	5 126	30,15
10.9.0			634		<i>Dopravné</i>	79 130	79 130	26 648	33,68
10.9.0				634001	Palivo, mazivá, oleje, špeciálne kvapaliny	32 250	32 250	13 808	42,82
10.9.0				634002	Servis, údržba, opravy a výdavky s tým spojené	19 100	19 100	2 878	15,07
10.9.0				634003	Poistenie	16 330	16 330	8 339	51,07
10.9.0				634004	Prepravné a nájom dopravných prostriedkov	10 000	10 000	973	9,73
10.9.0				634005	Karty, známky, poplatky	1 450	1 450	650	44,83
10.9.0			635		<i>Rutinná a štandardná údržba</i>	1 979 605	1 939 355	491 159	25,33
10.9.0				635001	Interiérového vybavenia	16 300	16 300	4 427	27,16
10.9.0				635002	Výpočtovej techniky	1 686 896	1 686 896	465 939	27,62
10.9.0				635003	Telekomunikačnej techniky	-	-	-	-
10.9.0				635004	Prevádzkových strojov, prístrojov, zariadení, techniky a náradia	61 409	87 909	19 163	21,80
10.9.0				635006	Budov, objektov alebo ich častí	215 000	148 250	1 630	1,10
10.9.0			636		<i>Nájomné za nájom</i>	449 000	454 000	234 859	51,73
10.9.0				636001	Nájomné budov, objektov alebo ich častí	445 000	445 000	231 555	52,03
10.9.0				636002	Nájomné prevádzkových strojov, prístrojov, zariadení, techniky a náradia	4 000	9 000	3 304	36,71
10.9.0			637		<i>Služby</i>	23 615 043	23 188 455	7 762 091	33,47
10.9.0				637001	Školenia, kurzy, semináre, porady, konferencie, sympóziá	20 030	20 030	11 436	57,09
10.9.0				637003	Propagácia, reklama a inzercia	13 000	13 000	6 306	48,51
10.9.0				637004	Všeobecné služby	933 995	933 995	322 984	34,58
10.9.0				637005	Špeciálne služby	647 520	269 782	1 127	0,42
10.9.0				637006	Náhrady	423 000	380 042	36 764	9,67
10.9.0				637007	Cestovné náhrady	-	-	-	-
10.9.0				637009	Náhrada mzdy a platu	-	-	-	-
10.9.0				637011	Štúdie, expertízy, posudky	10 000	10 000	-	-
10.9.0				637012	Poplatky a odvody	1 520 130	1 525 091	714 693	46,86
10.9.0				637014	Stravovanie	990 000	990 000	464 861	46,96
10.9.0				637015	Poistné	5 400	5 400	-	-
10.9.0				637016	Pridel do sociálneho fondu	670 000	670 000	203 173	30,32
10.9.0				637026	Odmeny a príspevky	145 780	145 780	71 569	49,09
10.9.0				637027	Odmeny zamestnancov mimopracovného pomeru	223 000	223 000	217 258	97,43
10.9.0				637029	Manká a škody	-	224	223	99,55
10.9.0				637031	Pokuty a penále	-	13 923	13 477	96,80
10.9.0				637034	Zdravotníckym zariadeniam	1 411 300	1 411 300	714 050	50,60
10.9.0				637035	Dane	70 629	70 629	69 233	98,02
10.9.0				637040	Služby v oblasti informačno-komunikačných technológií	16 531 259	16 506 259	4 914 937	29,78
10.9.0		640			<i>Bežné transfery</i>	1 248 455	963 004	489 509	50,83
10.9.0			642		<i>Transfery jednotlivcom a neziskovým právnickým osobám</i>	1 238 455	953 004	489 509	51,36
10.9.0				642012	Na odstupné	-	21 709	21 707	99,99
10.9.0				642013	Na odchodné	865 455	634 056	176 107	27,77
10.9.0				642014	Jednotlivcovi	40 000	40 000	18 945	47,36
10.9.0				642015	Na nemocenské dávky	333 000	257 239	272 750	106,03
10.9.0			649		<i>Transfery do zahraničia</i>	10 000	10 000	-	-
10.9.0				649003	Medzinárodnej organizácii	10 000	10 000	-	-
10.9.0	800				Výdavky z transakcií s finančnými aktívami a finančnými pasívami	15 000	15 000	10 715	71,43
10.9.0			819		Iné výdavkové finančné operácie	15 000	15 000	10 715	71,43
10.9.0				819003	Kurzové rozdiely	15 000	15 000	10 715	71,43
X	X	X	X	X	Celkom správny fond (600 + 800)	108 405 207	107 633 742	38 595 455	35,86

**Evidencia úpravy rozpisu rozpočtu v Sociálnej poisťovni ústredie
za rok 2022**

Poradové číslo	Dátum	Fond	Protokolárne číslo	Druh operácie	Druh rozpočtu	Finančné stredisko	Finanč.položka	Program rozpočtu	Suma	
62	7.3.2022	132	BA--0355567/2022	Odoslanie	Rozpočtové opatrenie správneho fondu, ústredie	43	637040.51822100	ZZZ	15 000	
		132		Prijatie		43	633013.51841000	ZZZ	5 000	
		132		Prijatie		43	637040.51826000	ZZZ	10 000	
		132				43			-	-
91	9.3.2022	132	Ba--0369468/2022	Odoslanie	Rozpočtové opatrenie správneho fondu, ústredie	40	633006.50111200	ZZZ	10 000	
		132		Prijatie		40	635002.51130000	ZZZ	10 000	
		132				40			-	-
		132		Prijatie		110	642013.52750000	ZZZ	983	
		132		Prijatie		110	642013.52820000	ZZZ	1 966	
		132				110			2 949	
		132		Prijatie		120	642013.52750000	ZZZ	1 089	
		132		Prijatie		120	642013.52820000	ZZZ	2 178	
		132				120			3 267	
		132		Prijatie		190	642013.52750000	ZZZ	1 923	
		132		Prijatie		190	642013.52820000	ZZZ	3 846	
		132				190			5 769	
		132		Odoslanie		31	642013.52750000	ZZZ	7 516	
		132		Odoslanie		31	642013.52820000	ZZZ	15 032	
		132				31			22 548	
		132		Prijatie		310	642013.52750000	ZZZ	3 521	
		132		Prijatie		310	642013.52820000	ZZZ	7 042	
		132				310			10 563	
		132		Odoslanie		35	635006.51110000	ZZZ	6 000	
		132				35			6 000	
132	Prijatie	390	635006.51110000	ZZZ	6 000					
132		390			6 000					
		132				-				
92	24.3.2022	132	BA--0451579/2022	Odoslanie	Rozpočtové opatrenie správneho fondu, ústredie	35	711001.04261210	P2214	35 500	
		132		Prijatie		35	714001.04231200	P2201	20 000	
		132		Prijatie		35	716000.04251200	P2205	13 000	
		132		Odoslanie		35	716000.04251200	P1913	540	
		132		Odoslanie		35	716000.04251200	P2117	2 700	
		132		Prijatie		35	716000.04251200	P2208	8 000	
		132		Prijatie		35	716000.04251200	P1712	18 570	
		132		Prijatie		35	716000.04251200	P2005	5 400	
		132		Prijatie		35	717002.04211220	P1215	50 000	
		132		Odoslanie		35	717002.04211220	P2108	415 000	
		132		Odoslanie		35	717002.04211220	P2006	30 510	
		132		Prijatie		35	717002.04211220	P1515	20 000	
		132		Prijatie		35	717002.04211220	P2215	11 000	
		132		Prijatie		35	717002.04211220	P2218	110 600	
		132		Prijatie		35	717002.04211220	P2217	32 880	
		132		Prijatie		35	717002.04211220	P2219	3 100	
		132		Prijatie		35	717002.04211220	P2121	15 000	
		132		Prijatie		35	717002.04211220	P2119	6 900	
		132		Prijatie		35	717002.04211220	P1703	90 000	
		132		Prijatie		35	717002.04211220	P2011	74 800	
132	Prijatie	35	717003.04211230	P2220	5 000					
		132			35			-		
94	24.3.2022	132	Ba--0450951/2022	Prijatie	Rozpočtové opatrenie správneho fondu, ústredie	20	637005.51831000	ZZZ	33 170	
		132		Prijatie		20	637006.52780000	ZZZ	4 120	
		132				20			37 290	
		132		Prijatie		40	819003.54510000	ZZZ	10	
		132		Odoslanie		40	633006.50113000	ZZZ	10	
		132				40			-	
		132		Prijatie		50	642015.52770000	ZZZ	7 861	
		132				50			7 861	
132	Prijatie	180	642015.52770000	ZZZ	5 000					
132		180			5 000					

Poradové číslo	Dátum	Fond	Protokolárne číslo	Druh operácie	Druh rozpočtu	Finančné stredisko	Finanč.položka	Program rozpočtu	Suma
4.		132		Prijatie		280	642013.52750000	ZZZ	2 292
		132		Prijatie		280	642013.52820000	ZZZ	4 590
		132				280			6 882
		132		Prijatie		300	642015.52770000	ZZZ	15 000
		132		Prijatie		300	642013.52750000	ZZZ	2 462
		132		Prijatie		300	642013.52820000	ZZZ	4 924
		132		Prijatie		300	637005.51831000	ZZZ	3 288
		132				300			25 674
		132		Odoslanie		31	642013.52750000	ZZZ	4 754
		132		Odoslanie		31	642013.52820000	ZZZ	9 514
		132		Odoslanie		31	637005.51831000	ZZZ	36 458
		132		Odoslanie		31	637006.52780000	ZZZ	4 120
		132		Odoslanie		31	642015.52770000	ZZZ	27 861
		132				31			82 707
		132							-
		5.		31.3.2022		132	Ba--0477401/2022	Prijatie	Rozpočtové opatrenie správneho fondu, ústredie
132	Prijatie		40		637006.52780000	ZZZ		582	
132	Prijatie		40		642013.52750000	ZZZ		3 617	
132	Prijatie		40		642013.52820000	ZZZ		7 233	
132	Prijatie		40		642015.52770000	ZZZ		30 000	
132			40					56 589	
132	Prijatie		110		642015.52770000	ZZZ		17 900	
132			110					17 900	
132	Odoslanie		31		642013.52750000	ZZZ		3 617	
132	Odoslanie		31		642013.52820000	ZZZ		7 233	
132	Odoslanie		31		637005.51831000	ZZZ		15 157	
132	Odoslanie		31		637006.52780000	ZZZ		582	
132	Odoslanie		31		642015.52770000	ZZZ		47 900	
132			31					74 489	
132								-	
6.	27.4.2022		132		BA--0569366/2022	Odoslanie		Rozpočtové opatrenie správneho fondu, ústredie	
		132	Prijatie	35		716000.04251200	P2003		5 160
		132		35					-
7.	28.4.2022	132	BA--0503464/2022	Prijatie	Rozpočtové opatrenie správneho fondu, ústredie	20	611000.52110000	ZZZ	30 861
		132		Prijatie		20	625002.52442000	ZZZ	11 728
		132				20			42 589
		132		Prijatie		160	611000.52110000	ZZZ	10 570
		132		Prijatie		160	625002.52442000	ZZZ	4 017
		132				160			14 587
		132		Odoslanie		31	611000.52110000	ZZZ	41 431
132	Odoslanie	31	625002.52442000	ZZZ	15 745				
132		31			57 176				
8.	28.4.2022	132	BA--0554796/2022	Odoslanie	Rozpočtové opatrenie správneho fondu, ústredie	31	637005.51831000	ZZZ	224
		Prijatie		31		637029.54810000	ZZZ	224	
		Odoslanie		31		642013.52750000	ZZZ	21 709	
		Prijatie		31		642012.52740000	ZZZ	15 506	
		Prijatie		31		642012.52810000	ZZZ	6 203	
		132				31			-
129	29.4.2022	132	Ba--0555246/2022	Prijatie	Rozpočtové opatrenie správneho fondu, ústredie	20	637005.51831000	ZZZ	10 527
		132		Prijatie		20	637006.52780000	ZZZ	3 160
		132		Prijatie		20	642013.52750000	ZZZ	3 739
		132		Prijatie		20	642013.52820000	ZZZ	7 477
		132		Prijatie		20	642015.52770000	ZZZ	40 000
		132				20			64 903
		132		Prijatie		50	637005.51831000	ZZZ	5 051
		132		Prijatie		50	637006.52780000	ZZZ	622
		132				50			5 673
		132		Prijatie		60	637005.51831000	ZZZ	208
		132		Prijatie		60	637006.52780000	ZZZ	1 447
		132		Prijatie		60	642013.52750000	ZZZ	1 196
		132		Prijatie		60	642013.52820000	ZZZ	2 391
		132		Prijatie		60	642015.52770000	ZZZ	100

Poradové číslo	Dátum	Fond	Protokolárne číslo	Druh operácie	Druh rozpočtu	Finančné stredisko	Finanč.položka	Program rozpočtu	Suma
		132				60			5 342
		132		Odoslanie		70	633006.50111200	ZZZ	5 000
		132		Prijatie		70	635002.51130000	ZZZ	5 000
		132				70			-
		132		Prijatie		80	637005.51831000	ZZZ	4 805
		132		Prijatie		80	637006.52780000	ZZZ	1 450
		132		Prijatie		80	642013.52750000	ZZZ	1 286
		132		Prijatie		80	642013.52820000	ZZZ	2 572
		132		Prijatie		80	642015.52770000	ZZZ	15 000
		132				80			25 113
		132		Prijatie		100	637005.51831000	ZZZ	6 121
		132		Prijatie		100	637006.52780000	ZZZ	953
		132		Prijatie		100	642015.52770000	ZZZ	7 543
		132				100			14 617
		132		Prijatie		110	637005.51831000	ZZZ	7 923
		132		Prijatie		110	637006.52780000	ZZZ	632
		132		Prijatie		110	642013.52750000	ZZZ	1 401
		132		Prijatie		110	642013.52820000	ZZZ	2 802
		132		Prijatie		110	642012.52740000	ZZZ	5 227
		132		Prijatie		110	642012.52810000	ZZZ	2 091
		132				110			20 076
		132		Prijatie		120	637005.51831000	ZZZ	3 815
		132		Prijatie		120	637006.52780000	ZZZ	549
		132				120			4 364
		132		Prijatie		130	637005.51831000	ZZZ	2 163
		132		Prijatie		130	637006.52780000	ZZZ	804
		132		Prijatie		130	642015.52770000	ZZZ	6 558
		132				130			9 525
		132		Prijatie		160	637005.51831000	ZZZ	11 068
		132		Prijatie		160	637006.52780000	ZZZ	1 845
		132		Prijatie		160	642015.52770000	ZZZ	8 000
		132				160			20 913
		132		Prijatie		170	637005.51831000	ZZZ	8 670
		132		Prijatie		170	637006.52780000	ZZZ	431
		132		Prijatie		170	642013.52750000	ZZZ	1 069
		132		Prijatie		170	642013.52820000	ZZZ	2 137
		132				170			12 307
		132		Prijatie		180	637005.51831000	ZZZ	3 482
		132		Prijatie		180	637006.52780000	ZZZ	498
		132				180			3 980
		132		Prijatie		190	637005.51831000	ZZZ	10 455
		132				190			10 455
		132		Prijatie		210	637005.51831000	ZZZ	7 852
		132		Prijatie		210	637006.52780000	ZZZ	667
		132		Prijatie		210	642015.52770000	ZZZ	10 000
		132				210			18 519
		132		Prijatie		230	637005.51831000	ZZZ	1 626
		132		Prijatie		230	637006.52780000	ZZZ	437
		132		Prijatie		230	642013.52750000	ZZZ	1 864
		132		Prijatie		230	642013.52820000	ZZZ	3 727
		132		Prijatie		230	642015.52770000	ZZZ	5 000
		132				230			12 654
		132		Prijatie		250	637005.51831000	ZZZ	1 565
		132		Prijatie		250	637006.52780000	ZZZ	691
		132		Prijatie		250	642013.52750000	ZZZ	1 202
		132		Prijatie		250	642013.52820000	ZZZ	2 403
		132		Prijatie		250	642015.52770000	ZZZ	9 542
		132				250			15 403
		132		Prijatie		260	637005.51831000	ZZZ	1 735
		132		Prijatie		260	637006.52780000	ZZZ	545
		132				260			2 280
		132		Prijatie		290	637005.51831000	ZZZ	4 361
		132		Prijatie		290	637006.52780000	ZZZ	752
		132		Prijatie		290	642013.52750000	ZZZ	3 271
		132		Prijatie		290	642013.52820000	ZZZ	6 541
		132		Prijatie		290	642015.52770000	ZZZ	3 726
		132				290			18 651
		132		Odoslanie		31	637005.51831000	ZZZ	218 204

Poradové číslo	Dátum	Fond	Protokolárne číslo	Druh operácie	Druh rozpočtu	Finančné stredisko	Finanč.položka	Program rozpočtu	Suma		
9.		132		Odoslanie		31	637006.52780000	ZZZ	20 122		
		132		Odoslanie		31	642013.52750000	ZZZ	40 973		
		132		Odoslanie		31	642013.52820000	ZZZ	54 641		
		132				31					333 940
		132		Prijatie		310	637005.51831000	ZZZ	550		
		132		Prijatie		310	642015.52770000	ZZZ	5 000		
		132				310			5 550		
		132		Prijatie		330	637005.51831000	ZZZ	3 438		
		132		Prijatie		330	637006.52780000	ZZZ	489		
		132		Prijatie		330	642013.52750000	ZZZ	1 401		
		132		Prijatie		330	642013.52820000	ZZZ	2 802		
		132		Prijatie		330	642015.52770000	ZZZ	4 000		
		132				330			12 130		
		132		Prijatie		340	637005.51831000	ZZZ	18 239		
		132		Prijatie		340	637006.52780000	ZZZ	2 660		
		132		Prijatie		340	642013.52750000	ZZZ	1 382		
		132		Prijatie		340	642013.52820000	ZZZ	2 764		
		132				340			25 045		
		132		Prijatie		360	637005.51831000	ZZZ	1 714		
		132		Prijatie		360	637006.52780000	ZZZ	894		
		132		Prijatie		360	642015.52770000	ZZZ	5 000		
		132				360			7 608		
		132		Prijatie		380	637005.51831000	ZZZ	807		
		132		Prijatie		380	637006.52780000	ZZZ	529		
		132		Prijatie		380	642015.52770000	ZZZ	13 000		
		132				380			14 336		
		132		Prijatie		390	637005.51831000	ZZZ	1 929		
		132		Prijatie		390	637006.52780000	ZZZ	67		
		132		Odoslanie		390	633006.50111200	ZZZ	1 500		
		132		Prijatie		390	635002.51130000	ZZZ	1 500		
		132		Prijatie		390	642015.52770000	ZZZ	2 500		
		132				390			4 496		
		132		Prijatie		43	633013.51841000	ZZZ	20 000		
132	Odoslanie	43	637040.51822100	ZZZ	20 000						
132		43			-						
130	5.5.2022	132	BA--0585959/2022	Odoslanie	Rozpočtové opatrenie	35	635006.51110000	ZZZ	8 000		
10.		132		Prijatie	správneho fondu, ústredie	35	633006.50121000	ZZZ	8 000		
		132				35			-		
140	11.5.2022	132	BA--0624308/2022	Prijatie	Rozpočtové opatrenie	35	716000.04251200	P2212	4 000		
11.		132		Odoslanie	správneho fondu, ústredie	35	716000.04251200	P2213	63 400		
		132		Prijatie		35	717002.04211220	P2109	37 200		
		132		Prijatie		35	717003.04211230	P2220	22 200		
		132			35				-		
148	31.5.2022	132	Ba--0652101/2022	Prijatie	Rozpočtové opatrenie	90	637005.51831000	ZZZ	10 141		
132	Prijatie	správneho fondu, ústredie		90	637006.52780000	ZZZ	2 115				
132	Prijatie			90	632001.50210000	ZZZ	11 700				
132	Prijatie			90	637004.51811000	ZZZ	3 300				
132	Prijatie			90	642013.52750000	ZZZ	2 842				
132	Prijatie			90	642013.52820000	ZZZ	5 684				
132		90				35 782					
132	Prijatie	140		637005.51831000	ZZZ	7 062					
132	Prijatie	140		637006.52780000	ZZZ	275					
132	Prijatie	140		642015.52770000	ZZZ	950					
132		140				8 287					
132	Odoslanie	190		633006.50111200	ZZZ	1 000					
132	Prijatie	190		635002.51130000	ZZZ	1 000					
132	Prijatie	190		642015.52770000	ZZZ	5 000					
132		190				5 000					
132	Prijatie	240		642013.52750000	ZZZ	1 701					
132	Prijatie	240		642013.52820000	ZZZ	3 402					
132		240				5 103					
132	Prijatie	270		637005.51831000	ZZZ	4 625					
132	Prijatie	270		637006.52780000	ZZZ	2 979					
132	Prijatie	270	642013.52750000	ZZZ	5 292						

Poradové číslo	Dátum	Fond	Protokolárne číslo	Druh operácie	Druh rozpočtu	Finančné stredisko	Finanč.položka	Program rozpočtu	Suma
12.		132		Prijatie		270	642013.52820000	ZZZ	12 982
		132				270			25 878
		132		Odoslanie		31	637005.51831000	ZZZ	41 828
		132		Odoslanie		31	637006.52780000	ZZZ	5 369
		132		Odoslanie		31	642013.52750000	ZZZ	11 083
		132		Odoslanie		31	642013.52820000	ZZZ	25 513
		132				31			83 793
		132		Prijatie		360	642013.52750000	ZZZ	1 248
		132		Prijatie		360	642013.52820000	ZZZ	2 495
		132				360			3 743
		132		Prijatie		380	635006.51110000	ZZZ	1 000
		132		Odoslanie		380	632003.51410000	ZZZ	1 000
		132			380			-	
151	31.5.2022	132	BA--0609794/2022	Odoslanie	Rozpočtové opatrenie správneho fondu, ústredie	35	635006.51110000	ZZZ	31 500
		132		Prijatie		35	636002.51620000	ZZZ	5 000
		132		Prijatie		35	635004.51150000	ZZZ	26 500
		132				35			-
160	17.6.2022	132	BA--0722782/2022	Odoslanie	Rozpočtové opatrenie správneho fondu, ústredie	40	633006.50111200	ZZZ	7 000
		132		Prijatie		40	635002.51130000	ZZZ	7 000
		132				40			-
		132		Prijatie		200	642013.52750000	ZZZ	1 443
		132		Prijatie		200	642013.52820000	ZZZ	2 885
		132		Prijatie		200	635006.51110000	ZZZ	2 750
		132				200			7 078
		132		Odoslanie		240	632005.51451000	ZZZ	2 000
		132		Prijatie		240	642015.52770000	ZZZ	2 000
		132		Prijatie		240	635004.51150000	ZZZ	7 700
		132				240			7 700
		132		Odoslanie		31	642013.52750000	ZZZ	1 443
		132		Odoslanie		31	642013.52820000	ZZZ	2 885
		132				31			4 328
		132		Prijatie		310	635006.51110000	ZZZ	10 800
		132				310			10 800
132	Odoslanie	35	635006.51110000	ZZZ	21 250				
		132			35		-		
								21 250	
161	6.6.2022	132	BA--0697911/2022	Odoslanie	Rozpočtové opatrenie správneho fondu, ústredie	35	716000.04251200	P1419	20 000
		132		Odoslanie		35	716000.04251200	P2213	16 000
		132		Prijatie		35	717002.04211220	P2112	16 000
		132		Odoslanie		35	717002.04211220	P2011	20 000
		132		Prijatie		35	717002.04211220	P2221	40 000
		132				35			-
193	30.6.2022	132	BA--0763199/2022	Prijatie	Rozpočtové opatrenie správneho fondu, ústredie	20	637005.51831000	ZZZ	16 255
		132		Prijatie		20	637006.52780000	ZZZ	5 403
		132		Prijatie		20	642013.52750000	ZZZ	4 449
		132		Prijatie		20	642013.52820000	ZZZ	8 899
		132				20			35 006
		132		Odoslanie		90	633006.50111200	ZZZ	7 000
		132		Prijatie		90	635002.51130000	ZZZ	7 000
		132				90			-
		132		Prijatie		150	637005.51831000	ZZZ	7 186
		132		Prijatie		150	637006.52780000	ZZZ	2 391
		132		Prijatie		150	642015.52770000	ZZZ	3 570
		132				150			13 147
		132		Prijatie		220	637005.51831000	ZZZ	2 457
		132		Prijatie		220	637006.52780000	ZZZ	564
		132		Prijatie		220	642015.52770000	ZZZ	2 000
		132				220			5 021
		132		Prijatie		300	637005.51831000	ZZZ	7 305
		132		Prijatie		300	637006.52780000	ZZZ	1 062
		132		Prijatie		300	642013.52750000	ZZZ	2 530
132	Prijatie	300	642013.52820000	ZZZ	5 060				
132		300			15 957				
132	Odoslanie	31	637005.51831000	ZZZ	46 983				

Poradové číslo	Dátum	Fond	Protokolárne číslo	Druh operácie	Druh rozpočtu	Finančné stredisko	Finanč.položka	Program rozpočtu	Suma
		132		Odoslanie		31	637006.52780000	ZZZ	12 765
		132		Odoslanie		31	642013.52750000	ZZZ	8 495
		132		Odoslanie		31	642013.52820000	ZZZ	16 991
		132				31			85 234
		132		Prijatie		320	637005.51831000	ZZZ	2 534
		132		Prijatie		320	637006.52780000	ZZZ	444
		132		Prijatie		320	642015.52770000	ZZZ	3 000
		132				320			5 978
		132		Prijatie		360	642013.52750000	ZZZ	1 516
		132		Prijatie		360	642013.52820000	ZZZ	3 032
		132				360			4 548
		132		Prijatie		370	637005.51831000	ZZZ	2 676
		132		Prijatie		370	637006.52780000	ZZZ	2 901
		132		Odoslanie		370	637004.51811000	ZZZ	3 000
		132		Prijatie		370	642015.52770000	ZZZ	3 000
		132				370			5 577