

# Personálne obsadenie organizačných útvarov ústredia

v priamej riadiacej pôsobnosti rady riaditeľov, generálneho riaditeľa a riaditeľov sekcií  
platné do 1. marca 2007

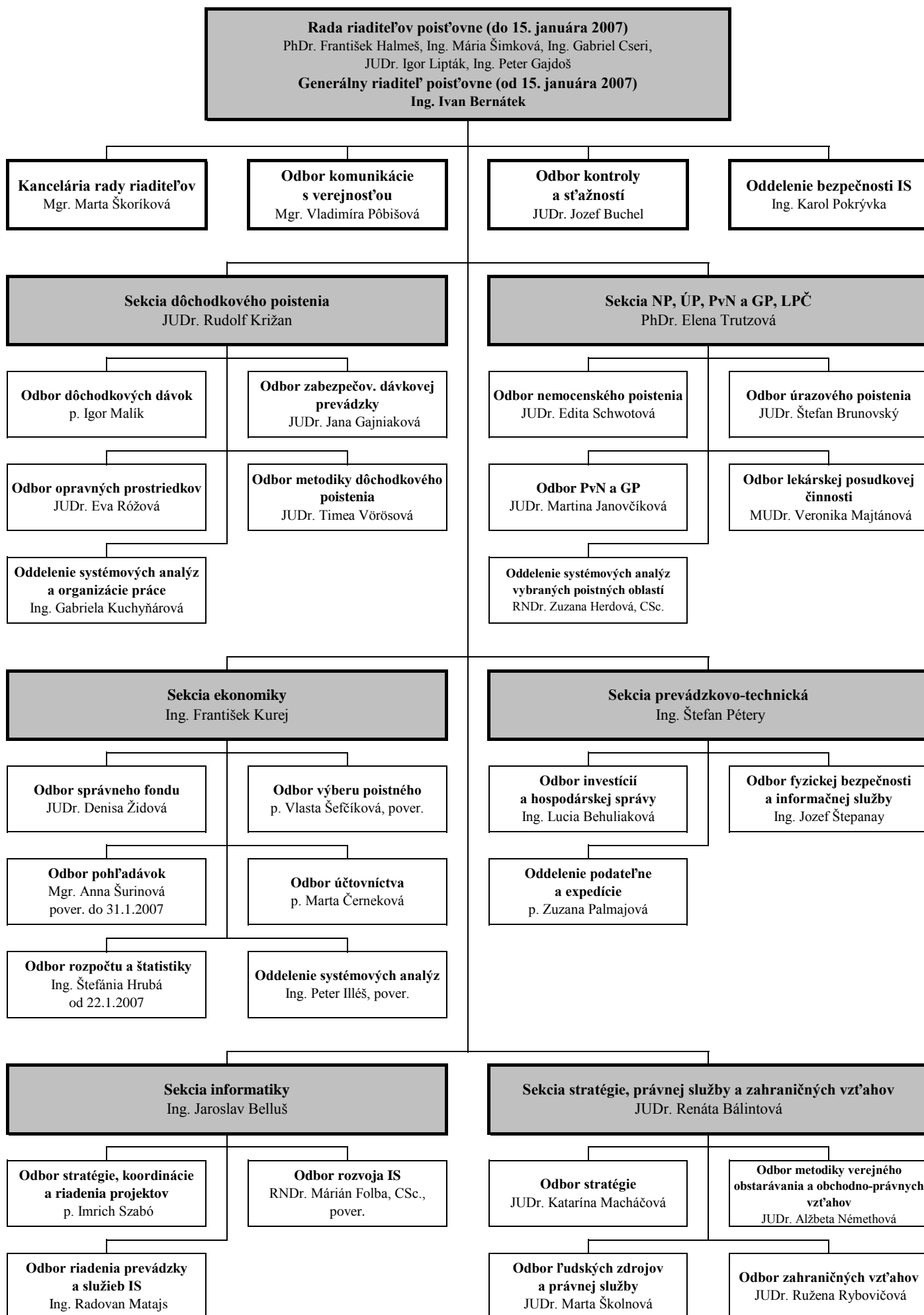

**Personálne obsadenie organizačných útvarov ústredia**

v priamej riadiacej pôsobnosti generálneho riaditeľa poisťovne a riaditeľov sekcií  
platné od 1. marca 2007

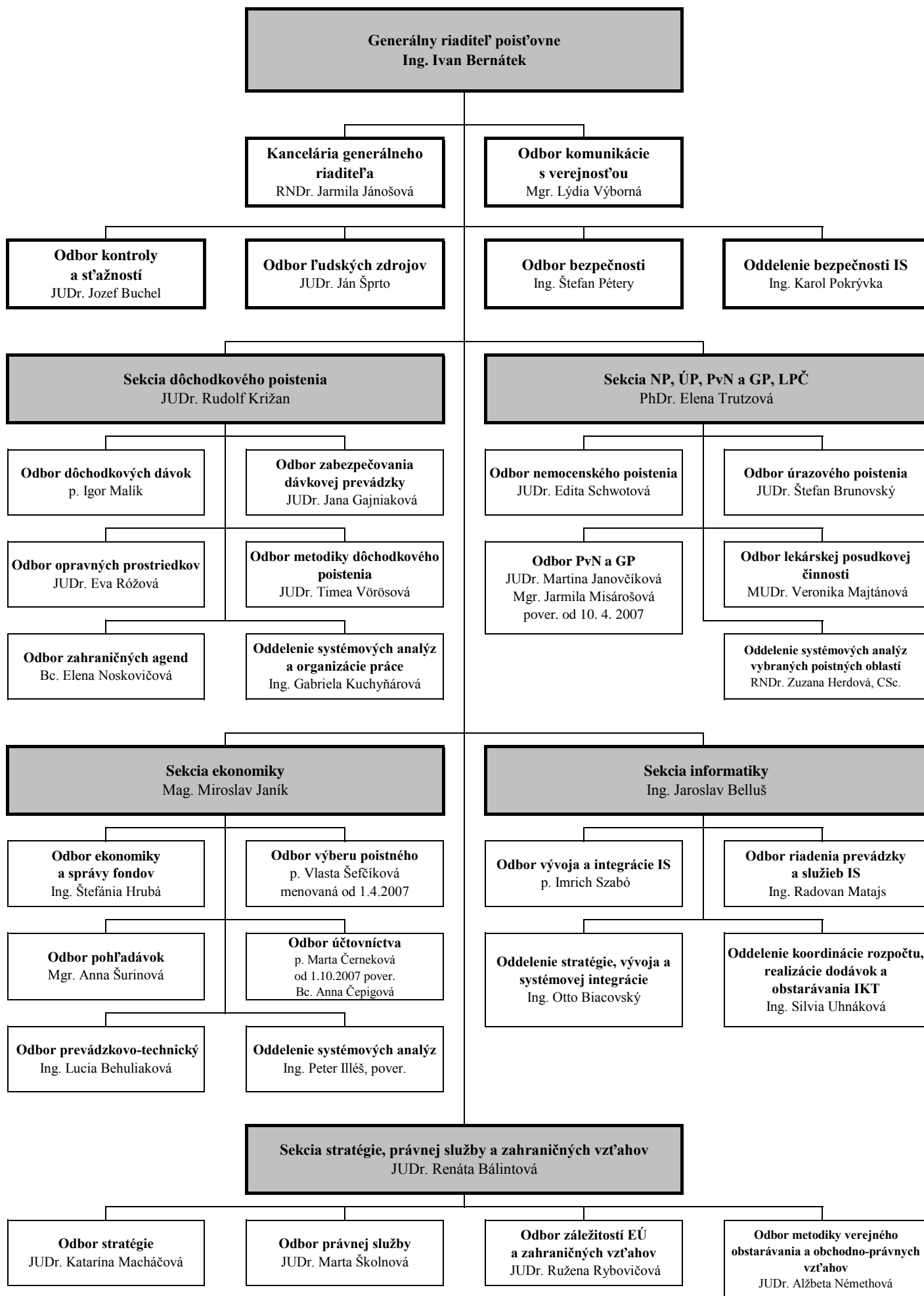

## Prehľad o výsledkoch vonkajšej kontrolnej činnosti v roku 2007

Pobočka	Počet skontrolovaných zamestnávateľov	Počet skontrolovaných poistencov	Vykonané kontroly za obdobie				Počet vykonaných vonkajších kontrol
			do 31. 12. 2003			od 1. 1. 2004	
			Nemocenské poistenie a dôchodkové zabezpečenie	Poistenie zodpovednosti zamestnávateľa za škodu pri pracovnom úraze, alebo pri chorobe z povolania	Poistenie v nezamestnanosti a garančné poistenie	sociálne poistenie	
Bratislava	1 307	495 841	1 002	238	130	620	1 990
Bratislava-okolie	267	13 067	141	99	83	254	577
Trnava	247	49 756	101	102	103	241	547
Dunajská Streda	323	7 021	59	54	34	369	516
Galanta	199	12 482	84	83	78	201	446
Senica	323	4 129	82	60	21	321	484
Trenčín	285	64 732	232	123	122	173	650
Považská Bystrica	546	56 586	330	72	98	541	1 041
Prievidza	358	28 980	287	88	179	126	680
Nitra	261	32 612	59	59	23	242	383
Komárno	273	19 944	167	67	56	163	453
Levice	258	24 526	26	26	3	256	311
Nové Zámky	463	20 748	176	80	58	456	770
Topoľčany	311	16 521	43	45	43	281	412
Žilina	296	36 576	124	115	98	285	622
Čadca	150	6 115	72	68	72	158	370
Dolný Kubín	304	67 063	11	28	26	308	373
Liptovský Mikuláš	220	14 373	56	18	0	220	294
Martin	208	12 354	95	79	87	195	456
Banská Bystrica	244	38 993	69	95	100	241	505
Lučenec	347	18 194	212	133	96	340	781
Rimavská Sobota	138	3 948	73	35	20	130	258
Veľký Krtíš	218	8 795	35	36	47	258	376
Zvolen	417	20 321	138	143	141	417	839
Žiar nad Hronom	357	9 315	47	46	43	353	489
Prešov	419	76 611	174	239	249	405	1 067
Bardejov	213	12 310	51	56	119	208	434
Humenné	307	24 092	67	83	91	312	553
Poprad	597	29 737	301	261	314	591	1 467
Stará Ľubovňa	66	7 498	42	35	24	66	167
Svidník	183	9 830	153	94	93	177	517
Vranov nad Topľou	223	14 796	90	66	41	218	415
Košice	914	204 382	660	562	546	841	2 609
Košice-okolie	298	19 658	87	42	42	298	469
Michalovce	172	24 082	79	65	66	155	365
Rožňava	139	7 255	118	69	58	103	348
Spišská Nová Ves	398	23 065	157	117	190	365	829
Trebišov	89	7 378	41	45	47	80	213
<b>S p o l u</b>	<b>12 338</b>	<b>1 543 686</b>	<b>5 741</b>	<b>3 726</b>	<b>3 641</b>	<b>10 968</b>	<b>24 076</b>

**Dlžné poistné na všetky druhy poistenia  
zistené pri výkone vonkajšej kontroly u zamestnávateľa v roku 2007**

v Sk

Pobočka	Poistné na NP a dôchodkové zabezpečenie	Poistné na poistenie zodpovednosti zamestnávateľa za škodu pri pracovnom úraze a pri chorobe z povolania	Príspevok na poistenie v nezamestnanosti a príspevok na garančné poistenie	Poistné na sociálne poistenie	Spolu
	1997 - 2003	2002 - 2003	1997 - 2003	2004 - 2007	1997 - 2007
Bratislava	1 910 524	340 012	621 775	13 397 991	16 270 302
Bratislava-okolie	659 858	163 877	94 182	6 073 058	6 990 975
Trnava	405 773	35 829	141 853	1 458 859	2 042 314
Dunajská Streda	0	1 580	1 113	1 860 155	1 862 848
Galanta	102 228	18 425	23 919	1 559 246	1 703 818
Senica	123 258	11 268	27 658	1 242 815	1 404 999
Trenčín	1 372 161	24 513	173 046	3 826 511	5 396 231
Považská Bystrica	91 099	76 470	61 462	3 969 303	4 198 334
Prievidza	11 299 622	86 821	21 404	1 718 190	13 126 037
Nitra	3 031	622	1 476	9 372 768	9 377 897
Komárno	36 112	379	6 471	1 201 788	1 244 750
Levice	26 258	9 499	5 200	2 341 486	2 382 443
Nové Zánky	198 066	94 249	56 895	15 602 624	15 951 834
Topoľčany	272 894	38 469	148 595	1 984 210	2 444 168
Žilina	1 193 070	73 605	334 257	6 730 054	8 330 986
Čadca	112 986	358	19 308	243 912	376 564
Dolný Kubín	140 211	505 494	14 039	4 620 723	5 280 467
Liptovský Mikuláš	53 441	87	0	266 299	319 827
Martin	851 102	270 030	525 424	14 756 408	16 402 964
Banská Bystrica	232 523	76 919	604 521	14 832 058	15 746 021
Lučenec	347 607	107 633	354 400	3 721 258	4 530 898
Rimavská Sobota	196 098	8 651	0	596 410	801 159
Veľký Krtíš	1 389	105 658	14 551	344 428	466 026
Zvolen	502 416	212 639	261 251	2 522 443	3 498 749
Žiar nad Hronom	150 839	7 608	16 895	2 073 131	2 248 473
Prešov	426 186	104 329	367 208	4 714 512	5 612 235
Bardejov	14 146	25 596	172 153	2 894 622	3 106 517
Humenné	77 367	29 711	37 036	1 731 913	1 876 027
Poprad	168 936	19 803	56 277	6 340 374	6 585 390
Stará Ľubovňa	17 811	1 103	4 807	8 747	32 468
Svidník	210 841	49 787	61 293	529 844	851 765
Vranov nad Topľou	39 216	3 844	2 912	41 163	87 135
Košice	6 364 980	173 755	233 427	2 800 715	9 572 877
Košice-okolie	29 538	3 655	9 913	1 213 143	1 256 249
Michalovce	83 773	109 942	22 271	1 627 038	1 843 024
Rožňava	1 670 500	54 215	122 933	2 272 502	4 120 150
Spišská Nová Ves	317 463	61 907	176 143	7 019 277	7 574 790
Trebišov	155 747	133 866	62 498	726 192	1 078 303
<b>S p o l u</b>	<b>29 859 070</b>	<b>3 042 208</b>	<b>4 858 566</b>	<b>148 236 170</b>	<b>185 996 014</b>

**Prehľad výsledkov vnútornej kontroly podľa jednotlivých dávok sociálneho poistenia vykonanej v roku 2007**

Dávky sociálneho poistenia	Počet skontrolovaných dávok	Počet zistených nedostatkov			Percento chybovosti zo skontrolovaných dávok	Suma vyplatených dávok celkom v Sk	Suma skontrolovaných dávok v Sk	Percento skontrolovaných dávok z vyplatených dávok	Kontrolne zistenia v SK	
		Preplatky	Nedoplatky	celkom					Preplatky	Nedoplatky
1	2	3	4	5	6	7	8	9	10	11
Nemocenské dávky	88 744	142	206	348	0,39%	5 295 740 979	460 239 634	8,69%	205 775	202 488
Úrazové dávky	9 825	18	50	68	0,69%	550 527 953	133 365 159	24,22%	15 369	65 618
Dávka garančného poistenia	1 701	0	15	15	0,88%	77 423 044	47 866 218	61,82%	0	20 274
Dávka poistenia v nezamestnanosti	26 438	171	305	476	1,80%	1 924 736 066	229 503 033	11,92%	134 883	96 374
<b>S P O L U</b>	<b>126 708</b>	<b>331</b>	<b>576</b>	<b>907</b>	<b>0,72%</b>	<b>7 848 428 042</b>	<b>870 974 044</b>	<b>11,10%</b>	<b>356 027</b>	<b>384 754</b>

# Priemerné mesačné výšky vyplácaných dôchodkov na jedného dôchodcu (sólo dôchodky) v Sk

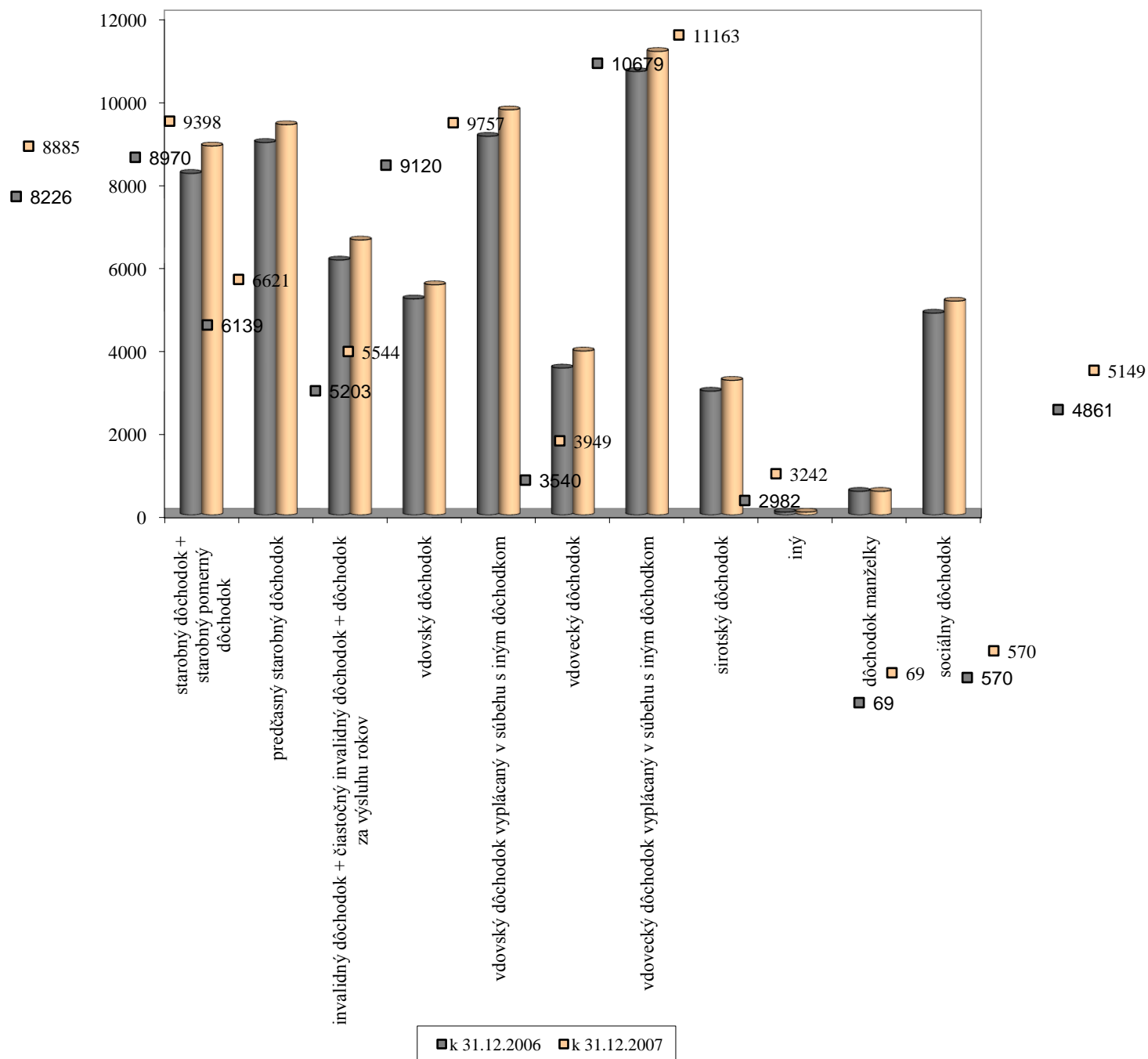

# Počet vyplácaných dôchodkov k 31.decembru 2007

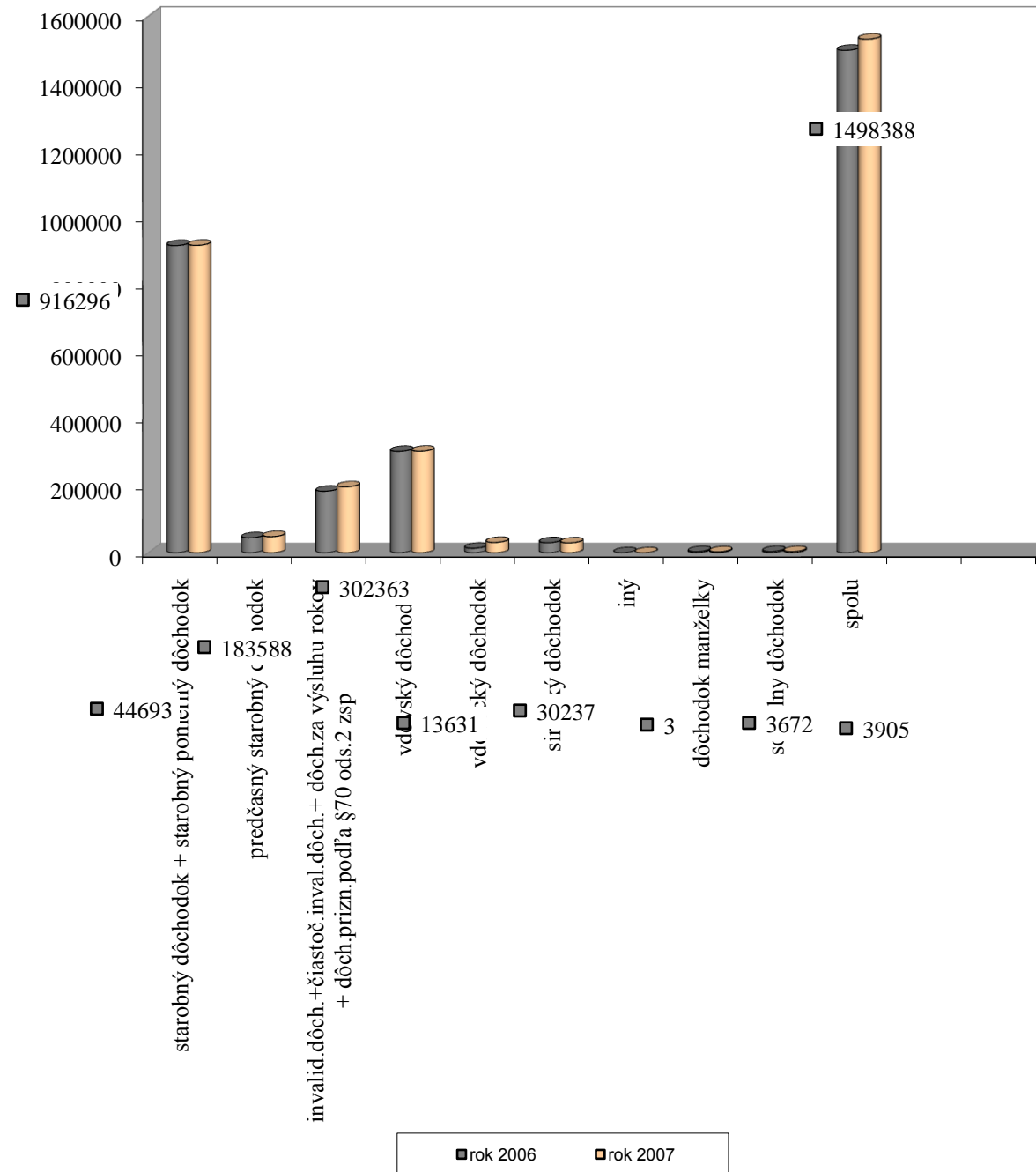

# Počet novopriznaných, obnovených a prevzatých dôchodkov

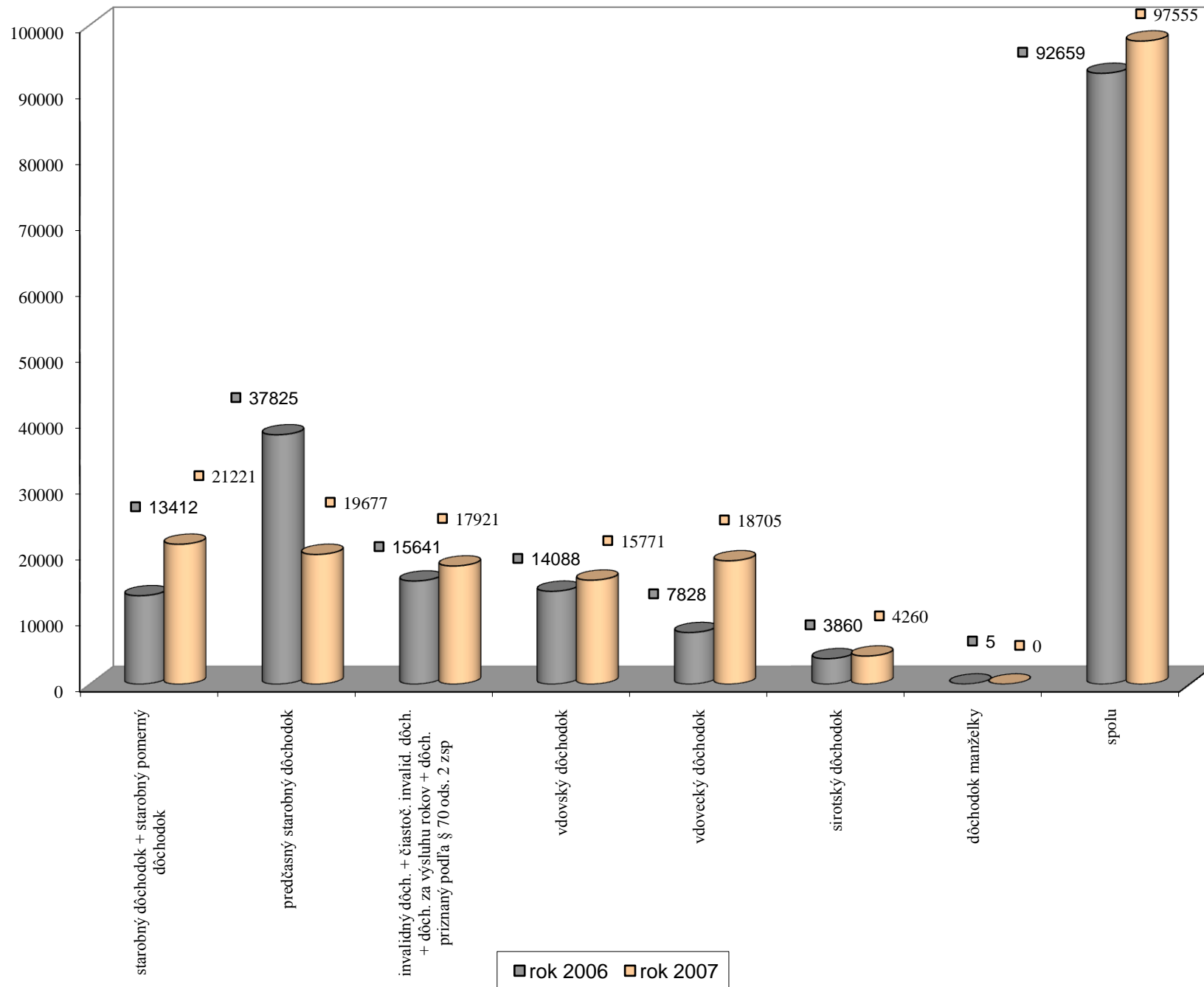

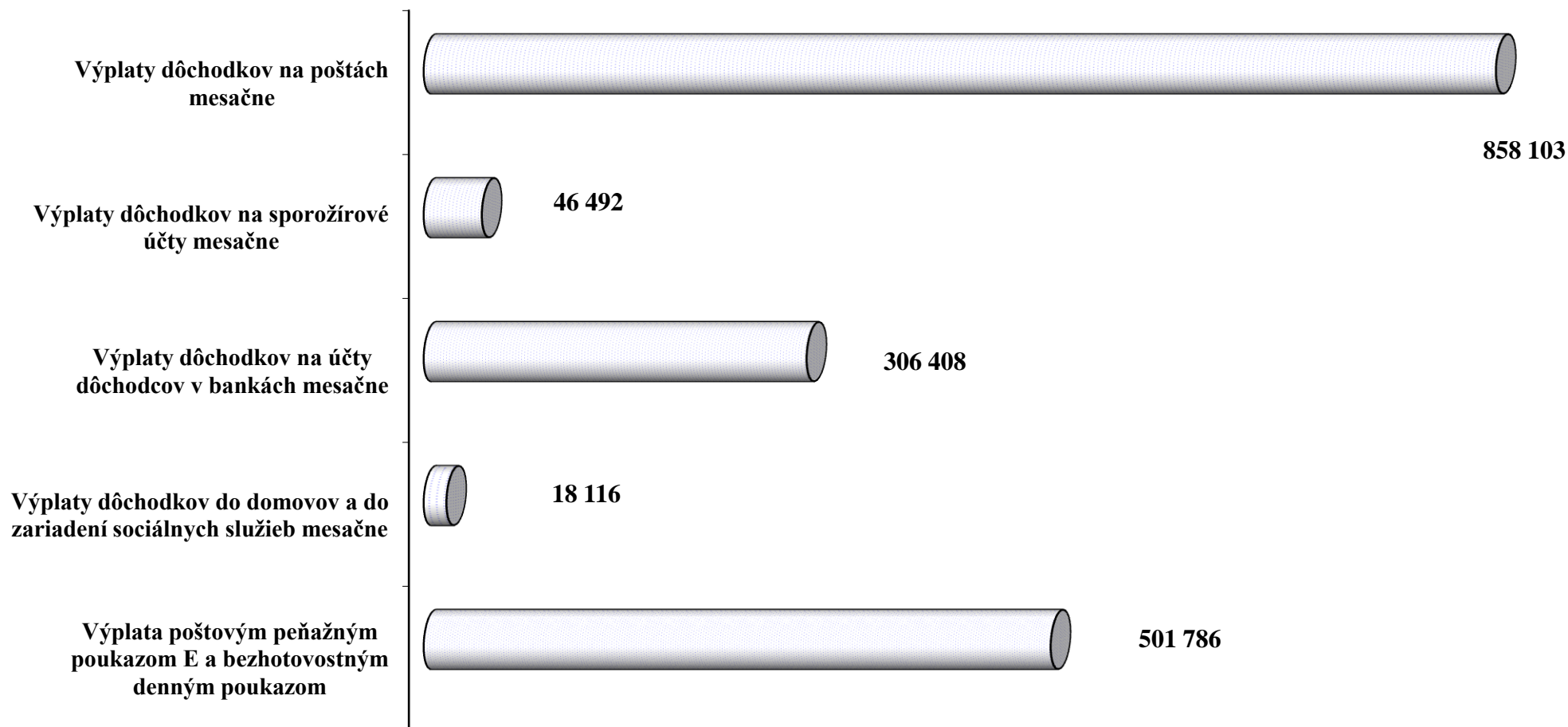

**Prehľad spôsobu výplat dôchodkov za rok 2007**

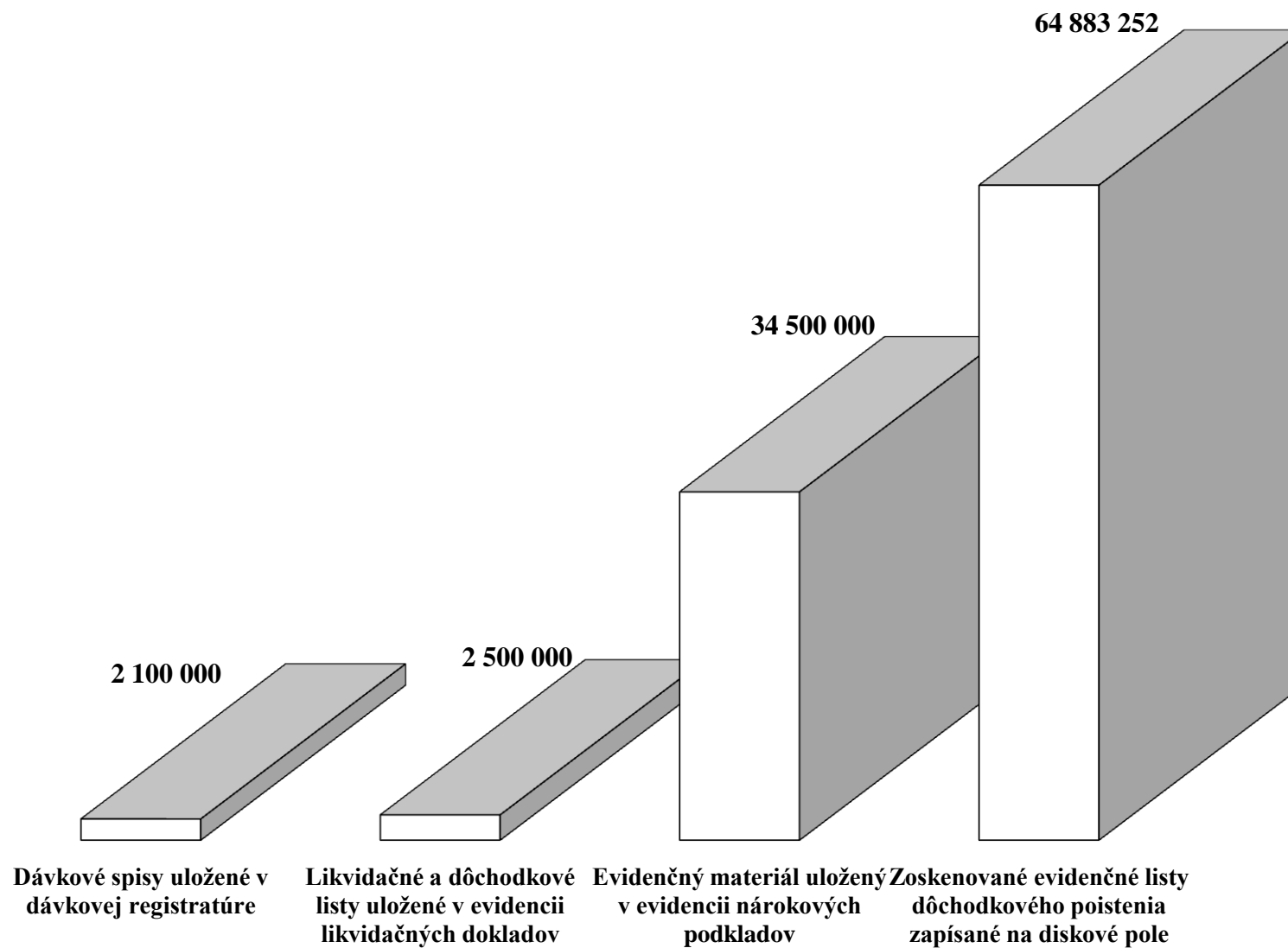
**Uložený a obhospodarovaný spisový materiál v kusoch v roku 2007**

**Počet rozhodnutí vo veciach nemocenských dávok vydaných v pobočkách v roku 2007 podľa krajov**

kraj		Bratislavský	Trnavský	Nitriansky	Trenčiansky	Žilinský	Banskobystr.	Košický	Prešovský	celkový počet
		počet								
Rozhodnutia vydané podľa predpisov účinných do 31.12.2003		2	0	4	0	0	0	1	0	7
Nepriznanie nároku na nemocenské (výplatu nemocenského)		2 161	1 412	1 481	1 095	2 134	1 202	1 673	2 233	13 391
Nepriznanie nároku na ošetrovné (výplatu ošetrovného)		105	59	61	69	116	50	50	86	596
Nepriznanie nároku na materské		735	404	555	255	435	1 028	474	318	4 204
Nepriznanie nároku na vyrovnávaciu dávku		0	0	0	5	9	4	4	1	23
Zánik nároku na nemocenské	uplynutie podporného obdobia	34	229	246	123	241	279	226	331	1 709
	uznanie invalidity	160	57	191	206	265	178	221	239	1 517
	vznik nároku na materské	0	0	0	0	0	0	1	2	3
	odsúdenie (§ 110 ods. 1)	0	0	0	0	0	0	0	1	1
	priznanie dôchodku	26	18	18	4	69	15	12	9	171
Zánik nároku na ošetrovné		0	79	2	1	7	31	1	75	196
Zánik nároku na materské		0	7	2	3	3	0	1	14	30
Vylúčenie nároku na výplatu nemocenského		47	73	45	57	62	56	64	97	501
Nárok na materské po dobu 22/31 týždňov		0	2	2	0	0	1	4	1	10
Obmedzenie sumy nemocenského		35	47	50	26	38	41	87	147	471
Povinnosť príjemcu vrátiť nemocenské dávky		32	9	6	4	5	11	12	45	124
Povinnosť zamestnávateľa nahradiť neprávom vypl.sumy na nem.dávkach		2	3	4	4	1	8	1	4	27
Prerušenie konania		19	8	7	27	5	6	19	18	109
Zastavenie konania		19	18	13	34	20	15	41	26	186
Autoremedúra		26	17	27	11	25	12	16	18	152
Zmeškanie lehoty		0	0	0	0	0	0	0	0	0
Uloženie pokuty		22	0	0	0	0	7	0	0	29
Predbežné opatrenie		2	3	2	7	10	1	24	17	66
Zastavenie výplaty nemocenských dávok		3	0	0	0	15	2	2	4	26
Zmeny sumy nemocenskej dávky		0	11 594	5	2	2	1	3	28	11 635
Odňatie nemocenskej dávky		37	1 954	0	0	0	0	9	9	2 009
Priznanie nemocenského		55 286	42 549	61 150	50 129	61 225	41 961	57 868	70 986	441 154
Priznanie ošetrovného		13 669	9 495	13 241	12 020	14 896	8 331	12 001	15 161	98 814
Priznanie materského		6 666	2 149	2 893	2 537	3 612	2 122	2 796	3 103	25 878
Priznanie vyrovnávacej dávky		24	101	39	335	85	62	100	63	809
Celkový počet rozhodnutí		79 112	70 287	80 044	66 954	83 280	55 424	75 711	93 036	603 848
Počet podaní vybavených bežnou spis. agendou bez vydania rozhodnutia		73 237	7 246	49 116	48 362	48 258	33 166	105 109	52 934	417 428

**Prehľad súm úrazových dávok vyplatených z pobočiek  
v roku 2007 v porovnaní s rokom 2006**

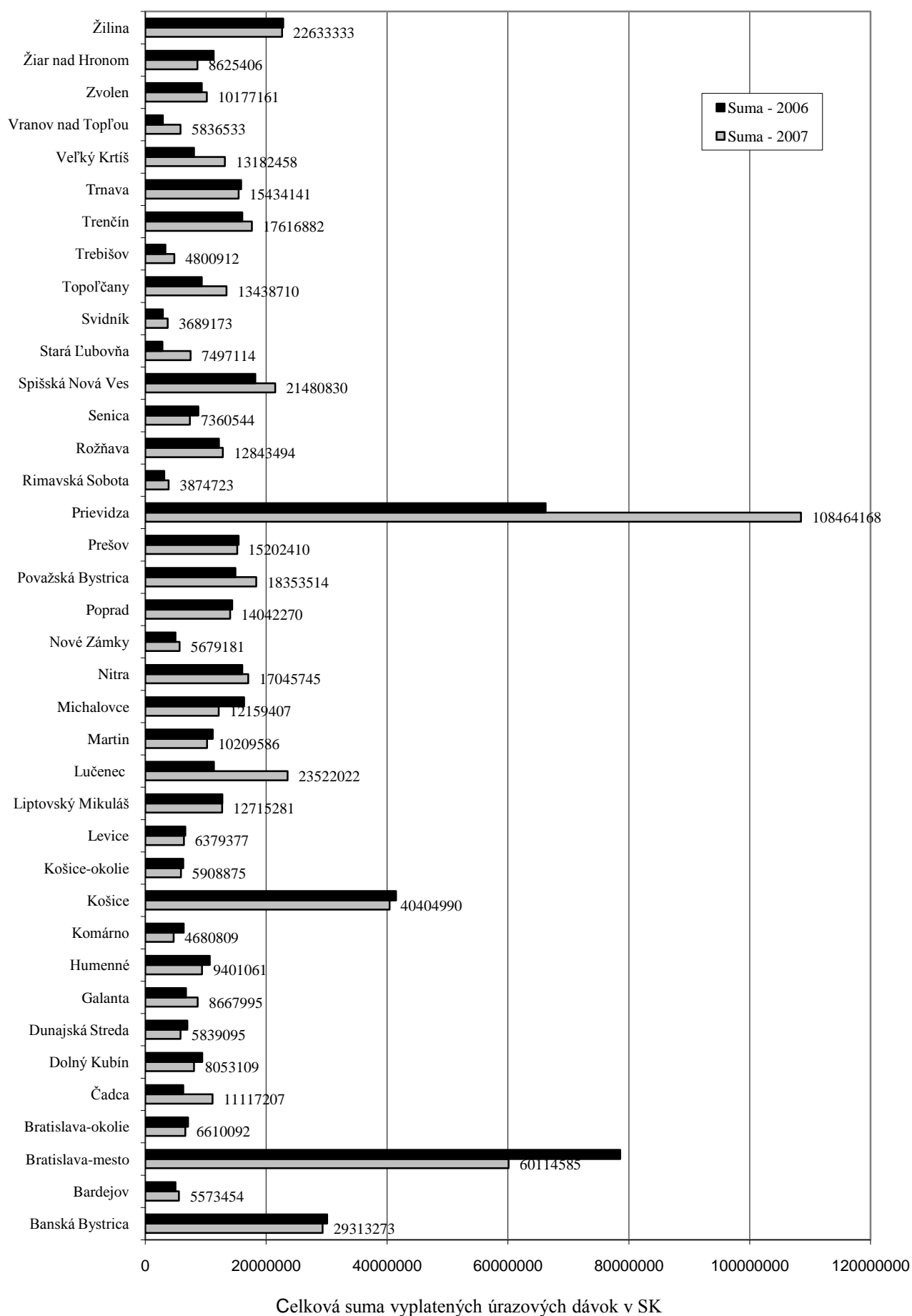

**Prehľad počtu úrazových dávok vyplatených z pobočiek  
v roku 2007 v porovnaní s rokom 2006**

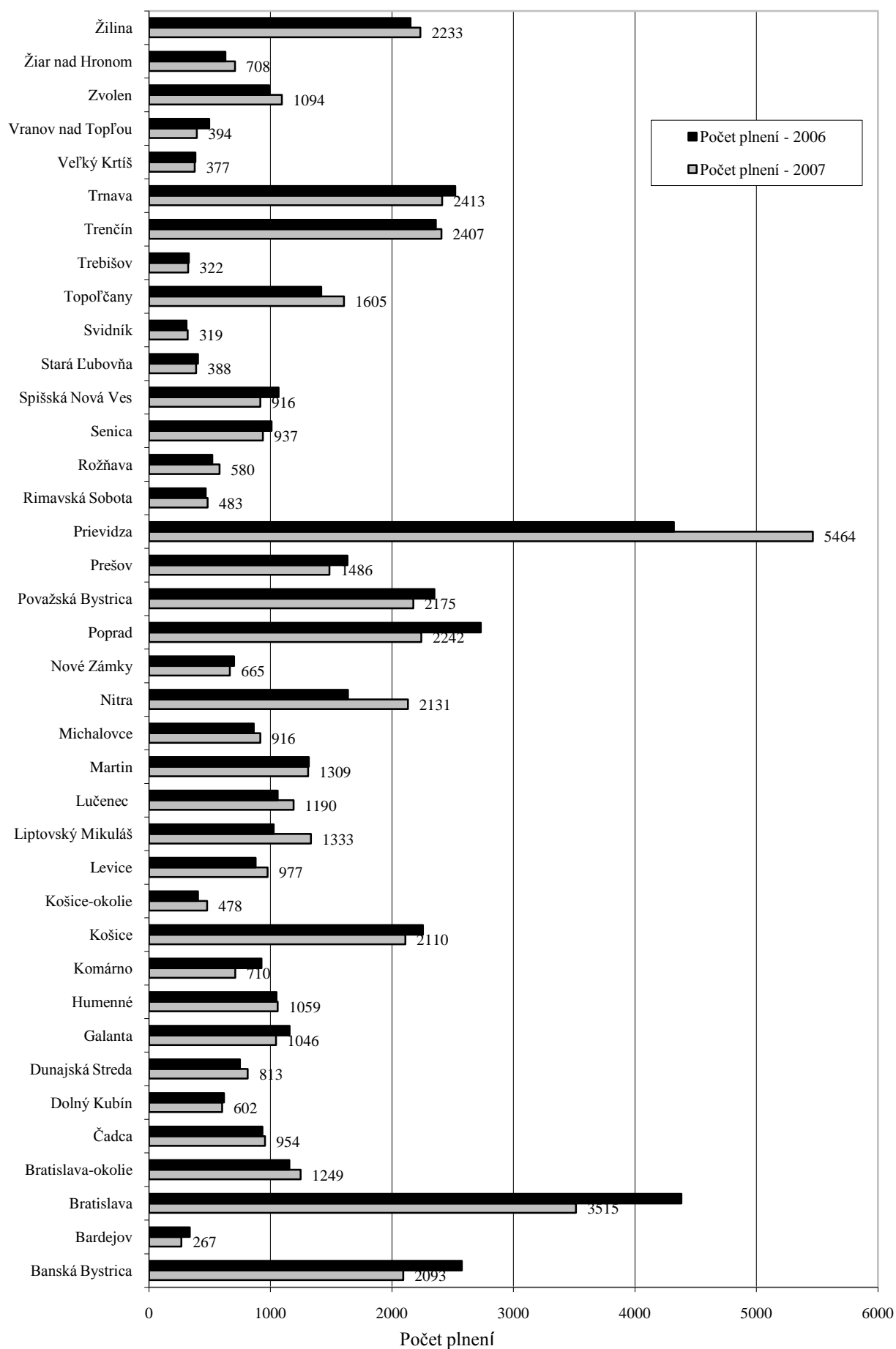

### Suma vyplatených úrazových dávok v roku 2007 podľa ich druhu

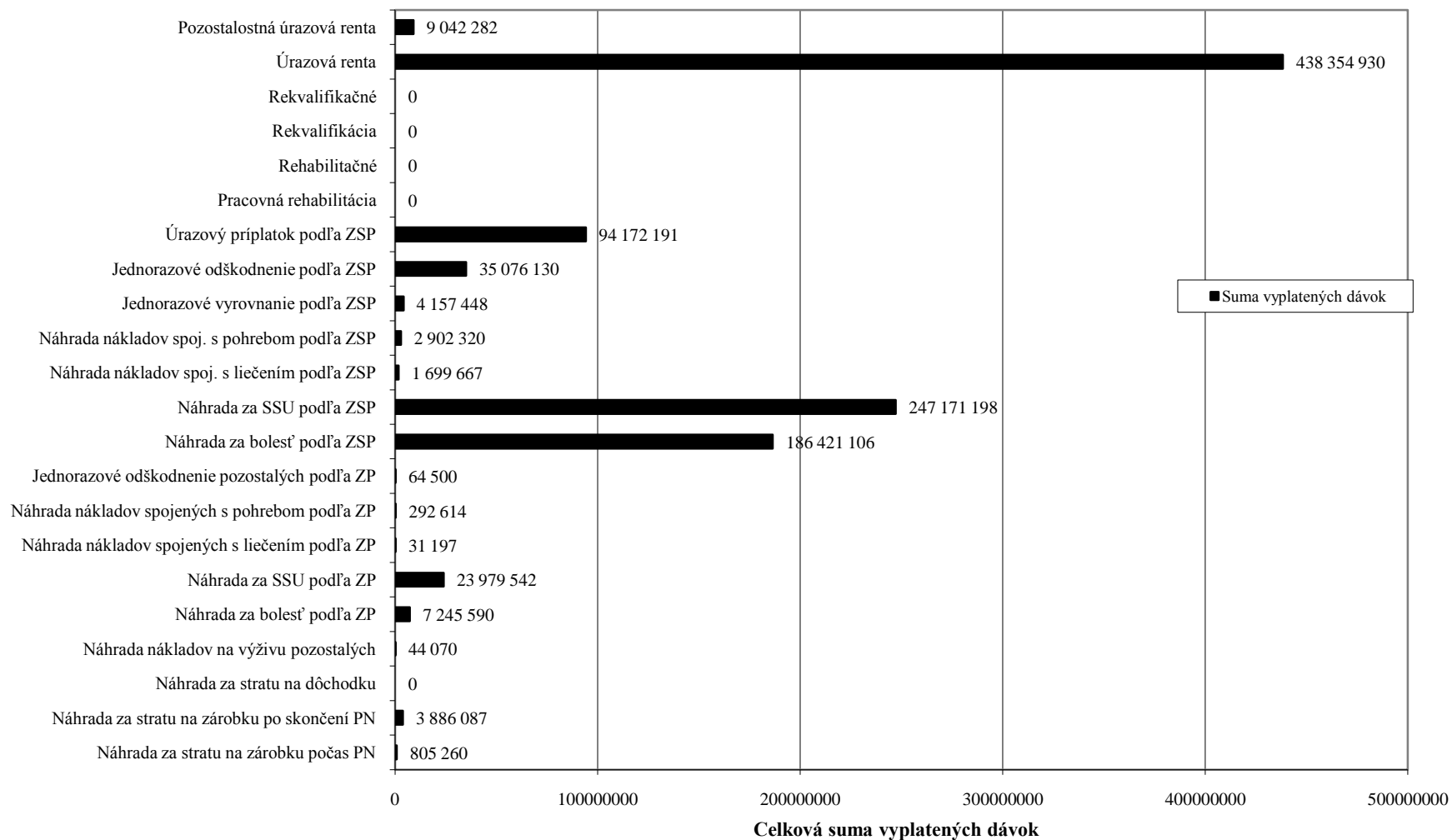

#### Vysvetlivky:

ZP - nároky priznané podľa Zákonníka práce v znení účinnom do 31.12.2003

ZSP - nároky priznané podľa zákona č. 461/2003 Z. z. o sociálnom poistení účinného od 1.1.2004

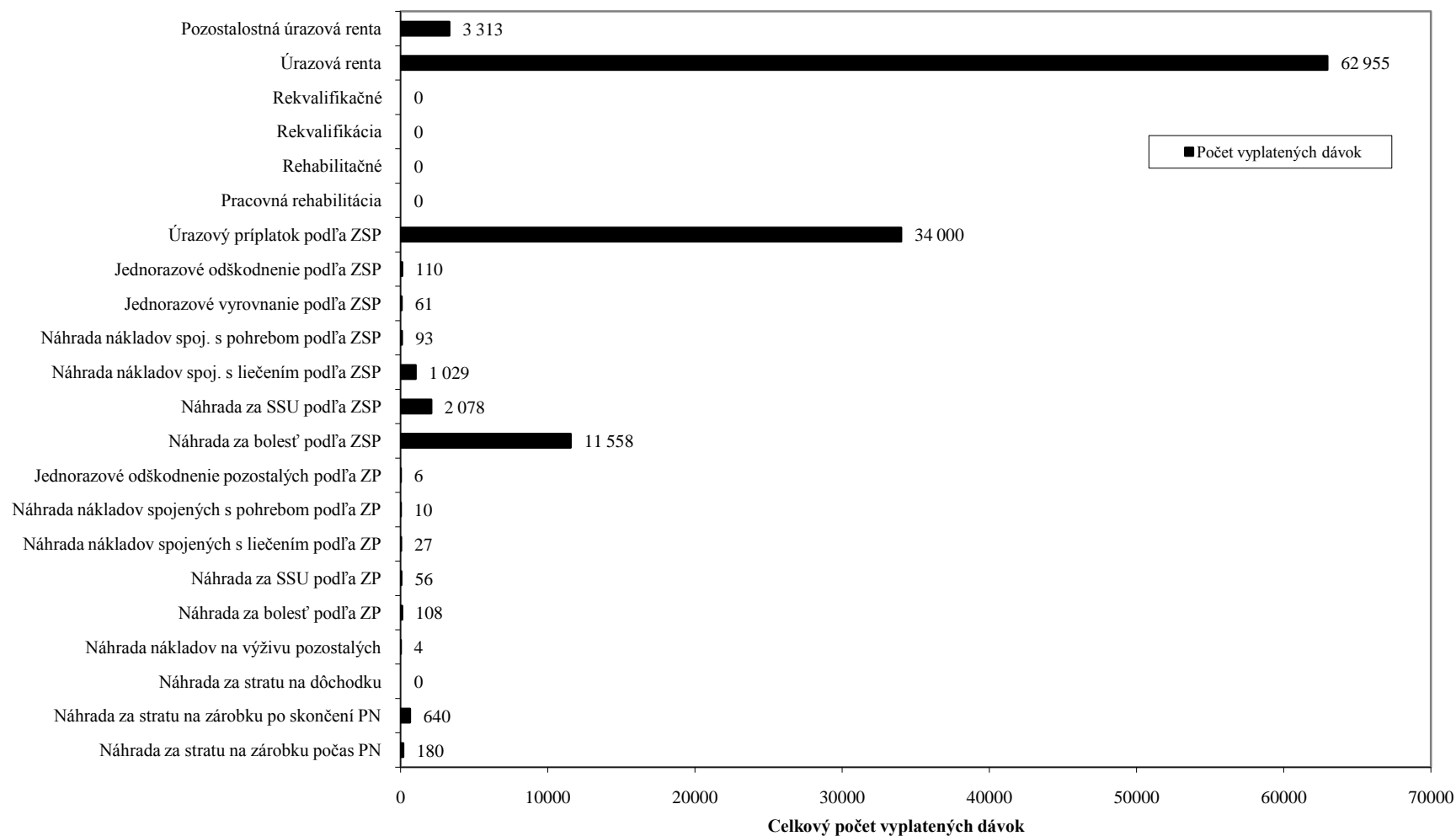
**Graf početnosti vyplatených úrazových dávok v roku 2007 podľa ich druhu****Vysvetlivky:**

ZP - nároky priznané podľa Zákonníka práce v znení účinnom do 31.12.2003

ZSP - nároky priznané podľa zákona č. 461/2003 Z. z. o sociálnom poistení účinného od 1.1.2004

## Prehľad o kontrole dodržiavania LR a hmotných postihoch pri jeho porušení v roku 2007

Pobočka	Počty															Over. poruš. lieč. režimu a odovzd. na riešenie		Výsledok riešenia				Celkový hmotný postih v Sk
	Vykonaných kontrol			Z toho na podnet				Výkon kon. dod. LR na 1 zam.kontroly			Podozrení z porušenia LR							Bez hmotného postihu		S hmotným postihom		
	V meste	Na vidieku	Spolu	Posud- kového lekára	Ošetru- júceho lekára	Zamestn- áva-teľa	Inej FO, PO	Priemer úväzkov	Počet kontrol/ týždeň	Poradie	Celkom	z toho				ONP	% z podozr. por. LR	Počet	%	Počet	%	
												Ukonč ako PS	Ukonč. ako PS na 1 zam./týždeň	Ospira- vedlne- ných	Pokuta							
Bratislava	10 614	0	10 614	10 107	360	139	8	4,50	45,24	4	3 070	1732	7,38	1325	0	13	0,42	6	46,2	7	53,8	0
Bratislava-okolie	203	1176	1 379	1213	114	49	3	1,00	26,45	29	470	29	0,56	387	30	24	5,11	4	16,7	20	83,3	18 007
Dunajská Streda	896	747	1 643	1348	24	139	132	1,00	31,51	23	151	45	0,86	98	0	8	5,30	2	25,0	6	75,0	31 506
Galanta	1791	959	2 750	2671	15	46	18	2,00	26,37	30	1 102	68	0,65	977	22	35	3,18	2	5,7	33	94,3	49 331
Komárno	708	1019	1 727	1704	7	13	3	1,00	33,12	17	297	50	0,96	230	14	3	1,01	1	0,0	2	66,7	6 391
Levice	773	851	1 624	1523	1	38	62	0,80	38,93	9	635	11	0,26	595	17	12	1,89	10	83,3	2	16,7	8 444
Nitra	1161	1090	2 251	2204	12	34	1	1,50	28,78	27	322	128	1,64	187	0	7	2,17	5	71,4	2	28,6	6 930
Nové Zámky	993	1987	2 980	2973	0	7	0	1,50	38,10	11	560	48	0,61	480	16	16	2,86	3	18,8	13	81,3	20 569
Senica	3672	580	4 252	4213	4	30	5	1,50	54,36	2	322	47	0,60	253	0	22	6,83	6	27,3	16	72,7	21 540
Topoľčany	1644	864	2 508	2453	5	43	7	1,50	32,07	21	1 045	239	3,06	786	0	20	1,91	5	25,0	15	75,0	34 190
Trenčín	1290	514	1 804	1783	2	19	0	2,20	15,73	36	147	6	0,05	112	7	22	14,97	5	22,7	17	77,3	20 706
Trnava	997	1287	2 284	2158	20	101	5	2,39	18,34	35	538	9	0,07	490	5	34	6,32	6	17,6	28	82,4	90 310
Banská Bystrica	2418	1413	3 831	3673	3	53	102	2,20	33,40	16	829	3	0,03	777	14	35	4,22	10	28,6	25	71,4	41 282
Čadca	1067	853	1 920	1884	2	25	9	1,00	36,82	14	396	138	2,65	251	0	7	1,77	0	0,0	7	100,0	18 899
Dolný Kubín	514	2029	2 543	2525	0	18	0	1,00	48,77	3	20	0	0,00	0	0	20	100,00	3	15,0	17	85,0	39 058
Liptovský Mikuláš	1367	1690	3 057	2622	0	26	409	1,54	38,10	10	340	15	0,19	266	20	39	11,47	35	89,7	4	10,3	0
Lučenec	1083	726	1 809	1767	37	5	0	0,88	39,45	7	64	9	0,20	38	7	10	15,63	4	0,0	6	0,0	3 364
Martin	1116	678	1 794	1670	10	75	39	1,00	34,41	15	243	24	0,46	180	15	24	9,88	13	54,2	11	45,8	30 552
Považská Bystrica	1622	1130	2 752	2621	27	98	6	1,88	28,06	28	564	191	1,95	364	1	8	1,42	5	62,5	3	37,5	29 432
Prievidza	721	632	1 353	1285	15	46	7	0,90	28,83	26	394	63	1,34	271	22	38	9,64	4	10,5	34	89,5	84 498
Rimavská Sobota	279	908	1 187	1016	9	106	56	0,70	32,52	19	228	151	4,14	58	0	19	8,33	5	26,3	14	73,7	16 219
Veľký Krtíš	465	354	819	793	2	13	11	0,50	31,41	24	53	6	0,23	39	2	6	11,32	0	0,0	6	100,0	13 493
Zvolen	555	337	892	887	0	5	0	0,80	21,37	33	18	0	0,00	10	0	8	44,44	0	0,0	8	100,0	4 607
Žiar nad Hronom	362	293	655	366	224	65	0	0,50	25,12	32	46	9	0,35	29	6	2	4,35	1	50,0	1	50,0	9 392
Žilina	1272	2103	3 375	2949	44	98	284	2,00	32,36	20	1 355	354	3,39	948	31	22	1,62	8	36,4	14	63,6	39 502
Bardejov	576	423	999	975	12	5	7	0,60	31,93	22	95	30	0,96	40	3	22	23,16	1	4,5	21	95,5	25 293
Humenné	784	1143	1 927	1927	0	0	0	1,20	30,84	25	314	12	0,19	287	0	15	4,78	2	13,3	13	86,7	26 298
Košice	2628	0	2 628	2224	34	256	114	2,00	25,20	31	281	44	0,42	214	5	18	6,41	12	66,7	6	33,3	14 182
Košice - okolie	6	857	863	863	0	0	0	0,50	33,10	18	213	18	0,69	184	3	8	3,76	5	62,5	3	37,5	0
Michalovce	1792	1150	2 942	2875	0	49	18	1,50	37,62	12	247	31	0,40	202	6	8	3,24	0	0,0	8	100,0	5 170
Poprad	563	224	787	609	4	169	5	2,50	6,04	38	181	7	0,05	155	2	17	9,39	12	70,6	5	29,4	6 022
Prešov	3388	494	3 882	3601	6	212	63	2,00	37,23	13	570	1	0,01	544	0	25	4,39	7	28,0	18	72,0	16 074
Rožňava	435	599	1 034	1024	0	6	4	1,00	19,83	34	255	106	2,03	117	25	7	2,75	0	0,0	7	100,0	26 237
Spišská Nová Ves	2431	526	2 957	2932	0	25	0	1,40	40,51	6	382	50	0,68	276	3	53	13,87	7	13,2	46	86,8	86 490
Stará Ľubovňa	251	749	1 000	992	0	8	0	0,30	63,93	1	430	153	9,78	174	13	90	20,93	51	56,7	39	43,3	88 617
Svidník	875	898	1 773	1145	18	12	598	0,87	39,16	8	27	3	0,07	13	0	11	40,74	4	36,4	7	63,6	2 848
Trebišov	602	992	1 594	1589	1	4	0	2,00	15,29	37	373	9	0,09	352	0	12	3,22	5	41,7	7	58,3	2 153
Vranov n/Topľou	1220	926	2 146	2108	2	21	15	1,00	41,16	5	417	85	1,63	311	8	13	3,12	3	23,1	10	76,9	15 868
Spolu	53 134	33 201	86 335	81 272	1 014	2 058	1 991	52,66	31,45		16 994	3 924	1,43	12 020	297	753	4,43	252	33,5	501	66,5	953 475



## Prehľad o kontrole posudzovania spôsobilosti na prácu v roku 2007

Pobočka	Počty														Výkonosť kontrolnej činnosti							
	Priem. úväzkov posudkových lekárov	Ošetrovúcich lekárov	Novohlásených PN	Kontrol	Kontrolovaných PN	Uschopnených			Ďalej PN z kontrolovaných	S nesúhlasom posud. lek.	Hospitaliz. pre posudkové účely	% hospitalizácií	Konzultovaný h	Späťne uznaných PN z cudziny	Kontrolovaných PN na 100 nov. PN	Kontrolovaných PN za týždeň na 1 pos.lek.	Poradie	Počet kontrol za týždeň	Kontrol za týž. na 1 pos. lek.	Poradie	Kontrolovaných pri 1 kontrole	
						Celkom	Z toho															
							Posud.	Ošetr.														
							Lekármi															
Bratislava	11,50	281	56 895	4 100	45 720	13 349	776	12 573	32 348	124	0	0,00	962	1	80,36	76,25	2.	78,63	6,84	2.	11,15	
Bratislava-okolie	4,60	92	27 813	1 202	13 736	573	101	472	13 163	3	0	0,00	748	0	49,39	57,27	9.	23,05	5,01	7.	11,43	
Dunajská Streda	3,80	66	18 219	898	7 749	660	449	211	7 087	26	2	0,03	191	0	42,53	39,11	20.	17,22	4,53	10.	8,63	
Galanta	4,35	82	26 505	1 245	12 537	110	57	53	12 427	0	1	0,01	315	2	47,30	55,24	10.	23,88	5,49	5.	10,07	
Komárno	3,63	57	15 929	837	12 059	2 060	517	1 543	9 997	0	0	0,00	195	0	75,70	63,72	5.	16,05	4,42	12.	14,41	
Levice	3,94	71	16 115	724	8 560	397	31	366	8 162	0	0	0,00	975	0	53,12	41,65	17.	13,89	3,52	24.	11,82	
Nitra	7,15	108	29 651	1 329	7 746	816	433	383	6 930	0	0	0,00	334	0	26,12	20,78	35.	25,49	3,56	23.	5,83	
Nové Zámky	5,00	92	21 644	1 130	17 458	2 608	538	2 070	14 850	1	0	0,00	496	0	80,66	66,96	4.	21,67	4,33	15.	15,45	
Senica	4,43	74	23 244	730	6 048	446	180	266	5 601	2	0	0,00	255	0	26,02	26,20	31.	14,00	3,16	32.	8,28	
Topoľčany	4,60	91	27 713	997	11 738	986	929	57	10 752	0	0	0,00	608	0	42,36	48,94	14.	19,12	4,16	16.	11,77	
Trenčín	5,50	113	28 380	1 997	19 213	2 228	1 465	763	16 984	4	2	0,01	360	0	67,70	67,00	3.	38,30	6,96	1.	9,62	
Trnava	6,73	142	39 320	1 293	18 735	337	29	308	18 398	1	0	0,00	560	0	47,65	53,39	11.	24,80	3,68	19.	14,49	
Banská Bystrica	5,80	111	22 958	996	5 646	463	417	46	5 183	1	0	0,00	637	0	24,59	18,68	36.	19,10	3,29	27.	5,67	
Cadca	3,44	63	17 661	808	9 457	892	255	637	8 565	1	1	0,01	322	0	53,55	52,66	12.	15,50	4,50	11.	11,70	
Dolný Kubín	4,00	64	16 772	731	8 498	610	393	217	7 887	0	0	0,00	218	0	50,67	40,74	19.	14,02	3,50	25.	11,63	
Liptovský Mikuláš	4,09	104	16 744	840	13 455	2 066	441	1 625	11 389	1	0	0,00	688	5	80,36	63,10	7.	16,11	3,94	17.	16,02	
Lučenec	2,80	56	12 090	977	8 542	2 178	1 264	914	6 361	109	0	0,00	380	1	70,65	58,51	8.	18,74	6,69	3.	8,74	
Martin	4,60	71	16 607	1 052	15 161	2 079	139	1 940	13 082	1	0	0,00	501	0	91,29	63,21	6.	20,18	4,39	14.	14,41	
Považská Bystrica	5,70	99	26 656	1 376	9 815	768	625	143	9 047	0	1	0,01	69	0	36,82	33,00	26.	26,39	4,63	8.	7,13	
Prievidza	5,27	84	25 529	988	11 417	408	143	265	11 009	1	0	0,00	405	1	44,72	41,55	18.	18,95	3,60	22.	11,56	
Rimavská Sobota	2,80	42	8 748	387	1 681	73	46	27	1 592	119	2	0,12	102	0	19,22	11,51	38.	7,42	2,65	37.	4,34	
Veľký Krτίš	2,40	39	5 078	337	2 833	593	250	343	2 240	0	0	0,00	520	0	55,79	22,64	34.	6,46	2,69	36.	8,41	
Zvolen	3,49	71	13 742	656	6 577	574	81	493	6 003	0	0	0,00	44	0	47,86	36,12	23.	12,58	3,60	21.	10,03	
Žiar nad Hronom	2,60	53	9 860	619	4 869	1 066	654	412	3 803	35	0	0,00	349	0	49,38	35,92	24.	11,87	4,57	9.	7,87	
Žilina	5,48	113	26 112	783	6 488	274	69	205	6 208	5	0	0,00	155	1	24,85	22,71	33.	15,02	2,74	35.	8,29	
Bardejov	2,20	32	9 927	352	3 497	555	515	40	2 942	0	0	0,00	102	0	35,23	30,48	30.	6,75	3,07	33.	9,93	
Humenné	4,60	73	17 963	1 058	11 931	1 267	1 198	69	10 663	0	0	0,00	248	0	66,42	49,78	13.	20,29	4,41	13.	11,28	
Košice	8,00	187	29 061	1 527	7 677	644	152	492	7 032	0	2	0,03	577	0	26,42	18,40	37.	29,29	3,66	20.	5,03	
Košice - okolie	3,00	46	14 383	536	5 658	1 013	29	984	4 643	0	0	0,00	131	0	39,34	36,17	22.	10,28	3,43	26.	10,56	
Michalovce	5,60	80	15 867	752	10 178	142	135	7	10 036	0	0	0,00	126	0	64,15	34,86	25.	14,42	2,58	38.	13,53	
Poprad	6,48	95	21 558	1 006	15 015	1 021	230	791	13 952	7	0	0,00	816	2	69,65	44,46	16.	19,29	2,98	34.	14,93	
Prešov	8,07	123	28 223	1 371	13 005	2 091	389	1 702	10 896	226	4	0,03	988	1	46,08	30,92	28.	26,29	3,26	28.	9,49	
Rožňava	3,60	61	10 888	987	8 466	2 465	403	2 062	6 001	0	0	0,00	211	0	77,76	45,10	15.	18,93	5,26	6.	8,58	
Spišská Nová Ves	5,60	90	18 370	1 140	11 057	1 587	127	1 460	9 470	9	0	0,00	369	0	60,19	37,87	21.	21,86	3,90	18.	9,70	
Stará Ľubovňa	1,73	24	9 531	293	2 184	528	166	362	1 656	5	0	0,00	114	0	22,91	24,16	32.	5,62	3,24	29.	7,45	
Svidník	1,92	31	6 961	321	3 183	222	20	202	2 959	72	8	0,25	83	0	45,73	31,86	27.	6,16	3,21	31.	9,92	
Trebišov	3,70	60	12 828	623	5 948	682	435	247	5 266	0	0	0,00	127	0	46,37	30,83	29.	11,95	3,23	30.	9,55	
Vranov n/Topľou	1,96	40	10 329	592	8 239	1 927	0	1 927	6 312	0	0	0,00	196	0	79,77	80,48	1.	11,35	5,78	4.	13,92	
chybná adr. (PSC)			5 895																			
Spolu	174,16	3 181	761 769	37 590	391 776	50 758	14 081	36 677	340 896	753	23	0,01	14 477	14	51,43	43,14		18,97	4,14		10,42	

## Plnenie rozpočtu príjmov, výdavkov (nákladov) a tvorba fondov poisťovne k 31. decembru 2007 s vplyvom II. pilera

v tis. Sk

Ukazovateľ	Schválený rozpočet na rok 2007 */	Upravený rozpis rozpočtu na rok 2007 **/	Skutočnosť k 31. 12. 2007	% plnenia stl. 3/1	% plnenia stl. 3/2
a	1	2	3	4	5
<b>Zdroje</b>	<b>153 949 647</b>	<b>155 348 817</b>	<b>162 306 845</b>	<b>105,43</b>	<b>104,48</b>
v tom:					
<b>Príjmy v bežnom roku</b>	<b>140 697 315</b>	<b>140 697 315</b>	<b>147 655 343</b>	<b>104,95</b>	<b>104,95</b>
v tom:					
<b>Príjmy na nemocenské poistenie</b>	<b>9 495 078</b>	<b>9 834 497</b>	<b>10 376 849</b>	<b>109,29</b>	<b>105,51</b>
a) poistné od ekonomicky aktívneho obyvateľstva (EAO)	9 128 987	9 502 741	9 895 876	108,40	104,14
v tom:					
zamestnanec	4 065 342	4 253 340	4 410 946	108,50	103,71
zamestnávateľ	4 065 342	4 253 340	4 434 982	109,09	104,27
povinne nemocensky poistená SZČO	882 724	874 935	908 775	102,95	103,87
dobrovoľne nemocensky poistená osoba	115 579	121 126	141 173	122,14	116,55
b) pokuty a penále	10 000	10 000	31 544	315,44	315,44
c) dlžné poistné	300 000	262 686	353 987	118,00	134,76
d) ostatné príjmy	56 091	59 070	95 442	170,16	161,57
<b>Príjmy na starobné poistenie</b>	<b>80 963 985</b>	<b>78 095 911</b>	<b>80 329 885</b>	<b>99,22</b>	<b>102,86</b>
a) poistné od EAO	51 276 589	48 079 655	49 416 798	96,37	102,78
v tom:					
zamestnanec	14 413 599	13 662 755	14 610 045	101,36	106,93
zamestnávateľ	33 416 201	31 102 805	31 601 980	94,57	101,60
povinne dôchodkovo poistená SZČO	3 238 048	2 934 443	2 976 817	91,93	101,44
dobrovoľne dôchodkovo poistená osoba	208 741	379 652	227 956	109,21	60,04
b) štát	3 223 218	3 223 218	2 227 001	69,09	69,09
c) Sociálna poisťovňa	4 487 225	4 487 225	5 579 938	124,35	124,35
d) pokuty a penále	70 000	70 000	133 916	191,31	191,31
e) dlžné poistné	1 670 000	2 017 263	2 739 050	164,01	135,78
f) ostatné príjmy	20 236 953	20 218 550	20 233 182	99,98	100,07
z toho prostriedky zo ŠFA	20 200 000	20 200 000	20 200 000	100,00	100,00
<b>Príjmy na invalidné poistenie</b>	<b>22 158 945</b>	<b>23 387 398</b>	<b>24 782 499</b>	<b>111,84</b>	<b>105,97</b>
a) poistné od EAO	19 900 387	21 165 312	22 510 026	113,11	106,35
v tom:					
zamestnanec	9 260 931	9 903 039	10 550 455	113,92	106,54
zamestnávateľ	9 260 931	9 903 039	10 552 189	113,94	106,56
povinne dôchodkovo poistená SZČO	1 263 280	1 199 507	1 293 899	102,42	107,87
dobrovoľne dôchodkovo poistená osoba	115 245	159 727	113 483	98,47	71,05
b) štát	1 515 191	1 515 191	1 294 644	85,44	85,44
c) pokuty a penále	30 000	30 000	44 959	149,86	149,86
d) dlžné poistné	700 500	630 112	861 655	123,01	136,75
e) ostatné príjmy	12 867	46 783	71 215	553,47	152,22
<b>Príjmy na úrazové poistenie</b>	<b>3 128 305</b>	<b>3 202 874</b>	<b>3 486 931</b>	<b>111,46</b>	<b>108,87</b>
a) poistné od EAO	3 060 872	3 081 986	3 303 325	107,92	107,18
b) pokuty a penále	7 000	7 000	17 752	253,60	253,60
c) dlžné poistné	25 000	82 915	103 131	412,52	124,38
d) ostatné príjmy	35 433	30 973	62 723	177,02	202,51
<b>Príjmy na garančné poistenie</b>	<b>892 183</b>	<b>871 613</b>	<b>1 478 172</b>	<b>165,68</b>	<b>169,59</b>
a) poistné od EAO	618 070	641 125	750 501	121,43	117,06
b) pokuty a penále	300	300	894	298,00	298,00
c) dlžné poistné	50 000	13 559	26 756	53,51	197,33
d) ostatné príjmy	35 571	28 387	30 865	86,77	108,73
e) príspevky na SDS zaplatené zamestnávateľom po uplynutí 60 dní	188 242	188 242	669 156	355,48	355,48
<b>Príjmy na poistenie v nezamestnanosti</b>	<b>6 617 527</b>	<b>6 912 656</b>	<b>7 425 083</b>	<b>112,20</b>	<b>107,41</b>
a) poistné od EAO	6 269 288	6 688 231	7 103 472	113,31	106,21
v tom:					
zamestnanec	3 095 104	3 304 774	3 515 068	113,57	106,36
zamestnávateľ	3 095 104	3 304 774	3 515 923	113,60	106,39
dobrovoľne poistená osoba v nezamestnanosti	79 080	78 683	72 481	91,66	92,12
b) pokuty a penále	10 000	10 000	15 437	154,37	154,37
c) dlžné poistné	300 000	186 898	239 272	79,76	128,02
d) ostatné príjmy	38 239	27 527	66 902	174,96	243,04
<b>Príjmy z poistného do rezervného fondu solidarity</b>	<b>17 326 540</b>	<b>18 277 614</b>	<b>19 620 364</b>	<b>113,24</b>	<b>107,35</b>
a) poistné od EAO	16 258 390	17 353 533	18 542 925	114,05	106,85
v tom:					
zamestnávateľ	15 081 686	16 210 955	17 354 009	115,07	107,05
povinne dôchodkovo poistená SZČO	1 083 897	1 015 654	1 099 221	101,41	108,23
dobrovoľne dôchodkovo poistená osoba	92 807	126 924	89 695	96,65	70,67
b) štát	506 049	506 049	424 609	83,91	83,91
c) pokuty a penále	1 700	1 700	8 105	476,76	476,76
d) dlžné poistné	550 000	402 067	611 183	111,12	152,01
e) ostatné príjmy	10 401	14 265	33 542	322,49	235,13
<b>Príjmy správneho fondu</b>	<b>114 752</b>	<b>114 752</b>	<b>155 560</b>	<b>135,56</b>	<b>135,56</b>
- z príspevkov na starobné dôchodkové sporenie - EAO	91 016	91 016	104 096	114,37	114,37
- z príspevkov na starobné dôchodkové sporenie - štát	6 602	6 602	7 439	112,68	112,68
- z ostatných príjmov	17 134	17 134	36 656	213,94	213,94
- z Európskeho sociálneho fondu			7 369		
<b>Príjmy celkom</b>	<b>140 697 315</b>	<b>140 697 315</b>	<b>147 655 343</b>	<b>104,95</b>	<b>104,95</b>
a) poistné od EAO	106 512 583	106 512 583	111 522 923	104,70	104,70
v tom:					
zamestnanec	30 834 976	31 123 908	33 086 514	107,30	106,31
zamestnávateľ	68 598 206	68 498 024	71 512 909	104,25	104,40
povinne poistená SZČO	6 467 949	6 024 539	6 278 712	97,07	104,22
dobrovoľne poistená osoba	611 452	866 112	644 788	105,45	74,45
b) štát	5 244 458	5 244 458	3 946 254	75,25	75,25
c) Sociálna poisťovňa	4 487 225	4 487 225	5 579 938	124,35	124,35
d) pokuty a penále	129 000	129 000	252 607	195,82	195,82
e) dlžné poistné	3 595 500	3 595 500	4 935 034	137,26	137,26
f) ostatné príjmy	20 442 689	20 442 689	20 630 527	100,92	100,92
g) príspevky na SDS zaplatené zamestnávateľom po uplynutí 60 dní	188 242	188 242	669 156	355,48	355,48
h) príjmy správneho fondu z príspevkov na starobné dôchodkové sporenie (EAO)	91 016	91 016	104 096	114,37	114,37
i) príjmy správneho fondu z príspevkov na starobné dôchodkové sporenie (štát)	6 602	6 602	7 439	112,68	112,68
j) príjmy správneho fondu z Európskeho sociálneho fondu			7 369		

## Plnenie rozpočtu príjmov, výdavkov (nákladov) a tvorba fondov poisťovne k 31. decembru 2007 s vplyvom II. pilera

v tis. SK

Ukazovateľ	Schválený rozpočet na rok 2007 */	Upravený rozpis rozpočtu na rok 2007 **/	Skutočnosť k 31. 12. 2007	% plnenia stĺ. 3/1	% plnenia stĺ. 3/2
a	1	2	3	4	5
<b>Tvorba fondov v bežnom roku</b>	<b>140 697 315</b>	<b>140 697 315</b>	<b>147 655 343</b>	<b>104,95</b>	<b>104,95</b>
v tom:					
a) Základný fond nemocenského poistenia	9 221 637	9 551 300	10 079 603	109,30	105,53
b) Základný fond starobného poistenia	79 335 061	76 549 627	78 752 782	99,27	102,88
c) Základný fond invalidného poistenia	21 517 579	22 711 390	24 067 176	111,85	105,97
Dôchodkové poistenie spolu	100 852 639	99 261 017	102 819 958	101,95	103,59
d) Základný fond úrazového poistenia	3 038 815	3 111 092	3 388 144	111,50	108,91
e) Základný fond garančného poistenia	872 809	852 628	1 455 632	166,78	170,72
f) Základný fond poistenia v nezamestnanosti	6 427 018	6 713 277	7 212 143	112,22	107,43
g) Rezervný fond solidarity	16 824 421	17 748 026	19 052 581	113,24	107,35
h) Správny fond	3 459 976	3 459 976	3 647 282	105,41	105,41
v tom tvorba:					
z poistného	3 345 224	3 345 224	3 491 722	104,38	104,38
z príspevkov na starobné dôchodkové sporenie - pobočky	90 075	90 075	100 733	111,83	111,83
z príspevkov na starobné dôchodkové sporenie - štát	6 602	6 602	7 439	112,68	112,68
z príspevkov na starobné dôchodkové sporenie od zamest. po uplynutí 60 dní	941	941	3 363	357,31	357,31
z ostatných príjmov	17 134	17 134	36 656	213,94	213,94
z Európskeho sociálneho fondu			7 369		
<b>Prevod z minulých rokov ***/</b>	<b>13 252 332</b>	<b>14 651 502</b>	<b>14 651 502</b>	<b>110,56</b>	<b>100,00</b>
a) Základný fond nemocenského poistenia	500 000	2 198 248	2 198 248	439,65	100,00
b) Základný fond starobného poistenia	10 527 078	5 915 092	5 915 092	56,19	100,00
c) Základný fond invalidného poistenia	140 000	1 403 712	1 403 712	1 002,65	100,00
Dôchodkové poistenie spolu	10 667 078	7 318 804	7 318 804	68,61	100,00
d) Základný fond úrazového poistenia	500 000	1 210 070	1 210 070	242,01	100,00
e) Základný fond garančného poistenia	1 085 253	690 099	690 099	63,59	100,00
f) Základný fond poistenia v nezamestnanosti	500 000	1 720 047	1 720 047	344,01	100,00
g) Rezervný fond solidarity	0	1 271 598	1 271 598	0,00	100,00
h) Správny fond	0	242 636	242 636	0,00	100,00
<b>Tvorba fondov celkom</b>	<b>153 949 646</b>	<b>155 348 817</b>	<b>162 306 845</b>	<b>105,43</b>	<b>104,48</b>
a) Základný fond nemocenského poistenia	9 721 637	11 749 548	12 277 851	126,29	104,50
b) Základný fond starobného poistenia	89 862 139	82 464 718	84 667 874	94,22	102,67
c) Základný fond invalidného poistenia	21 657 579	24 115 102	25 470 888	117,61	105,62
Dôchodkové poistenie spolu	111 519 717	106 579 820	110 138 762	98,76	103,34
d) Základný fond úrazového poistenia	3 538 815	4 321 162	4 598 214	129,94	106,41
e) Základný fond garančného poistenia	1 958 062	1 542 727	2 145 731	109,58	139,09
f) Základný fond poistenia v nezamestnanosti	6 927 018	8 433 324	8 932 190	128,95	105,92
g) Rezervný fond solidarity	16 824 421	19 019 624	20 324 179	120,80	106,86
h) Správny fond	3 459 976	****3 702 612	3 889 918	112,43	105,06
<b>Použitie prostriedkov jednotlivých fondov</b>	<b>142 763 158</b>	<b>143 005 794</b>	<b>145 589 003</b>	<b>101,98</b>	<b>101,81</b>
a) Základný fond nemocenského poistenia	5 543 773	5 543 773	6 032 801	108,82	108,82
b) Základný fond starobného poistenia	104 596 538	105 433 688	107 495 954	102,77	101,96
c) Základný fond invalidného poistenia	24 568 056	23 730 906	24 647 706	100,32	103,86
Dôchodkové poistenie spolu	129 164 594	129 164 594	132 143 660	102,31	102,31
d) Základný fond úrazového poistenia	960 000	960 000	1 072 496	111,72	111,72
e) Základný fond garančného poistenia	1 046 389	1 046 389	928 247	88,71	88,71
f) Základný fond poistenia v nezamestnanosti	2 588 426	2 588 426	1 795 989	69,39	69,39
g) Správny fond	3 459 976	3 702 612	3 615 810	104,50	97,66
<b>Bilančný rozdiel v bežnom roku</b>	<b>-2 065 843</b>	<b>-2 308 479</b>	<b>2 066 340</b>	<b>-100,02</b>	<b>-89,51</b>
a) Základný fond nemocenského poistenia	3 677 864	4 007 527	4 046 802	110,03	100,98
b) Základný fond starobného poistenia	-25 261 477	-28 884 061	-28 743 172	113,78	99,51
c) Základný fond invalidného poistenia	-3 050 477	-1 019 516	-580 530	19,03	56,94
Dôchodkové poistenie spolu	-28 311 955	-29 903 577	-29 323 702	103,57	98,06
d) Základný fond úrazového poistenia	2 078 815	2 151 092	2 315 648	111,39	107,65
e) Základný fond garančného poistenia	-173 580	-193 761	527 385	-303,83	-272,18
f) Základný fond poistenia v nezamestnanosti	3 838 592	4 124 851	5 416 154	141,10	131,31
g) Rezervný fond solidarity	16 824 421	17 748 026	19 052 581	113,24	107,35
h) Správny fond	0	-242 636	31 472	0,00	-12,97
<b>Bilančný rozdiel celkom</b>	<b>11 186 489</b>	<b>12 343 023</b>	<b>16 717 842</b>	<b>149,45</b>	<b>135,44</b>
a) Základný fond nemocenského poistenia	4 177 864	6 205 775	6 245 050		100,63
b) Základný fond starobného poistenia	-14 734 399	-22 968 970	-22 828 080	149,48	99,39
c) Základný fond invalidného poistenia	-2 910 477	384 196	823 182	154,93	214,26
Dôchodkové poistenie spolu	-17 644 877	-22 584 774	-22 004 898	-28,28	97,43
d) Základný fond úrazového poistenia	2 578 815	3 361 162	3 525 718	124,71	104,90
e) Základný fond garančného poistenia	911 673	496 338	1 217 484	136,72	245,29
f) Základný fond poistenia v nezamestnanosti	4 338 592	5 844 898	7 136 201	133,54	122,09
g) Rezervný fond solidarity	16 824 421	19 019 624	20 324 179	164,48	106,86
h) Správny fond	0	0	274 108	0,00	
<b>Bilančný rozdiel po vykrytí deficitu</b>	<b>11 186 489</b>	<b>12 343 023</b>	<b>16 717 842</b>	<b>149,45</b>	<b>135,44</b>
a) Základný fond nemocenského poistenia	500 000	500 000	1 465 050	293,01	293,01
b) Základný fond starobného poistenia	8 634 815	9 962 489	9 791 920	113,40	98,29
c) Základný fond invalidného poistenia	140 000	384 196	1 233 182	880,84	320,98
Dôchodkové poistenie spolu	8 774 815	10 346 685	11 025 102	125,64	106,56
d) Základný fond úrazového poistenia	500 000	500 000	825 718	165,14	165,14
e) Základný fond garančného poistenia	911 673	496 338	617 484	67,73	124,41
f) Základný fond poistenia v nezamestnanosti	500 000	500 000	1 136 201	227,24	227,24
g) Rezervný fond solidarity	0	0	1 374 179	0,00	0,00
h) Správny fond	0	0	274 108	0,00	0,00

\*/ Údaje v stĺ. 1 sú schválené uznesením NR SR č. 171 z 13. decembra 2006

\*\*/ Údaje v stĺ. 2 sú upravené na základe skutočného vývoja v roku 2006

\*\*\*/ Prevod fin. prostriedkov v stĺ. č. 2 a 3 je v súlade s účtovnou závierkou Sociálnej poisťovne za rok 2006 schválenou uznesením NR SR č. 466 z 29.6. 2007

\*\*\*\*/ Po dodatočnom zúčtovaní (znižení) tvorby správneho fondu za rok 2006 je to 3 700 226 tis. SK

**Základný fond príspevkov na starobné dôchodkové sporenie**

v tis. Sk

Ukazovateľ	Schválený rozpočet na rok 2007 */	Upravený rozpis rozpočtu na rok 2007 **/	Skutočnosť k 31. 12. 2007	% plnenia stĺ. 3/1	% plnenia stĺ. 3/2
a	1	2	3	4	5
<b>Postúpené príspevky na starobné dôchodkové sporenie</b>	<b>20 198 774</b>	<b>20 198 774</b>	<b>22 588 223</b>	<b>111,83</b>	<b>111,83</b>
v tom:					
príspevky postúpené pobočkami	17 924 922	17 924 922	20 048 260	111,85	111,85
v tom: zamestnávateľ	16 946 237	16 946 237	18 772 023	110,77	110,77
povinne dôchodkovo poistená SZČO	837 606	837 606	1 163 059	138,86	138,86
dobrovoľne dôchodkovo poistená osoba	141 079	141 079	113 178	80,22	80,22
príspevky postúpené ústredím za štát	1 313 782	1 313 782	1 607 396	122,35	122,35
príspevky postúpené ústredím za poisťovňu	63 681	63 681	69 993	109,91	109,91
zúčtované penále	0	0	3 738	0,00	0,00
uhradené príspevky zo ZFGP	896 389	896 389	858 836	95,81	95,81

\*/ Údaje v stĺ. 1 sú schválené uznesením NR SR č. 171 z 13. decembra 2006

\*\*/ Údaje v stĺ. 2 sú upravené na základe skutočného vývoja v roku 2006

**Počet odvádzateľov poisťného a poisťencov evidovaných poisťovňou  
k 31. decembru 2007**

Pobočka	Zamestnávateľia	Zamestnanci	SZČO	Dobrovoľne poistené osoby		
				NP	Dôchodkové poistenie	Poistenie v nezamestnanosti
Bratislava	26 864	468 454	29 164	3 408	4 549	3 215
Bratislava - okolie	5 314	51 853	11 125	1 112	1 213	1 390
Trnava	6 745	93 201	11 554	1 284	1 039	1 727
Dunajská Streda	3 339	32 261	6 955	888	359	1 335
Galanta	3 560	42 391	7 735	633	474	1 403
Senica	3 067	45 965	5 538	743	585	897
Trenčín	5 356	72 982	8 353	1 237	649	1 182
Považská Bystrica	4 218	61 137	8 968	616	682	1 215
Prievidza	3 300	46 922	5 618	564	274	851
Nitra	5 910	77 402	10 478	923	723	1 808
Komárno	3 123	32 981	4 693	239	241	536
Levice	2 631	30 241	4 994	496	251	795
Nové Zámky	3 584	35 956	5 613	536	364	1 136
Topoľčany	3 614	48 298	7 296	1 898	802	1 655
Žilina	5 588	82 386	12 218	1 268	818	1 501
Čadca	2 969	31 835	7 381	821	354	1 065
Dolný Kubín	2 906	35 245	8 552	1 035	596	2 095
Liptovský Mikuláš	3 196	41 760	5 987	1 146	428	814
Martin	3 270	34 646	5 359	570	391	704
Banská Bystrica	5 865	70 210	9 361	1 094	781	1 081
Lučenec	2 087	24 392	3 085	641	246	694
Rimavská Sobota	1 700	15 196	2 451	325	193	662
Veľký Krtíš	936	7 707	1 474	235	97	379
Zvolen	3 008	40 987	5 199	702	428	1 063
Žiar nad Hronom	2 281	23 076	4 470	281	238	842
Prešov	5 083	62 802	9 281	2 451	875	1 788
Bardejov	1 724	21 925	3 197	775	226	397
Humenné	2 197	26 083	4 520	764	303	1 119
Poprad	4 124	47 530	7 201	1 205	571	1 403
Stará Ľubovňa	1 089	9 872	3 435	2 753	371	283
Svidník	1 441	12 978	2 233	870	159	480
Vranov nad Topľou	1 340	14 657	3 044	1 323	257	878
Košice	8 649	130 915	9 866	1 267	706	804
Košice - okolie	1 606	13 634	2 985	335	178	438
Michalovce	2 294	30 437	3 472	654	226	653
Rožňava	1 901	21 715	2 969	267	230	718
Spišská Nová Ves	3 098	33 326	5 503	1 380	439	1 127
Trebišov	1 841	20 547	2 693	202	192	283
<b>Spolu</b>	<b>150 818</b>	<b>1 993 905</b>	<b>254 020</b>	<b>36 941</b>	<b>21 508</b>	<b>40 416</b>

Pohľadávky poisťovne podľa druhov a podľa stavu k 31. decembru 2007 (v Sk)

Príloha 20

Číslo	Pobočka	Pohľadávky na poisťnom a príspevkoch na SDS celkom ( účet 316 )	Druhy pohľadávok							
			pohľadávky na základe výkazu, prihlášky (účty 31611 a 316911)	pohľadávky na základe rozhodnutia						
				poistné	penále	pokuty	poplatky	regresy	preplatky na dávках	Ostatné
210	Banská Bystrica	2 464 046 839,62	126 350 227,33	1 097 683 652,41	1 211 860 214,88	737 968,50	765 068,90	2 492 051,00	24 157 656,60	0,00
280	Bardejov	682 548 149,20	50 153 026,08	354 841 240,38	274 763 602,24	310 760,00	139 855,50	218 720,00	2 120 945,00	0,00
020	Bratislava	4 203 361 650,84	144 924 523,83	2 477 804 290,23	1 571 915 034,60	1 455 843,53	4 682 992,64	2 206 921,00	372 045,01	0,00
030	Bratislava-okolie	879 389 676,47	126 289 442,92	368 751 200,35	371 294 450,30	3 076 818,60	1 607 896,00	1 019 481,00	7 350 387,30	0,00
170	Čadca	328 155 851,55	45 581 056,64	183 133 086,25	94 154 517,56	277 642,70	163 780,00	603 948,40	4 241 820,00	0,00
180	Dolný Kubín	570 827 261,56	89 943 184,38	282 043 427,90	182 357 412,58	204 221,00	1 331 452,10	553 492,00	14 394 071,60	0,00
050	Dunajská Streda	476 427 913,13	62 515 706,52	232 127 969,78	175 258 504,37	694 181,86	523 772,00	635 633,60	4 672 145,00	0,00
060	Galanta	1 029 628 672,70	78 310 940,10	480 192 976,80	464 341 556,80	944 951,00	864 119,00	1 738 493,00	3 235 636,00	0,00
290	Humenné	663 814 703,96	30 081 613,24	259 881 099,02	370 228 528,70	467 193,00	1 738 603,00	507 494,00	910 173,00	0,00
120	Komárno	937 065 268,46	40 525 093,58	474 493 794,04	387 297 471,82	2 432 486,42	874 382,00	4 760 567,90	26 681 472,70	0,00
340	Košice	1 882 050 497,72	153 298 673,46	1 065 847 088,56	607 881 329,82	2 158 762,00	1 387 113,46	880 882,80	50 596 647,62	0,00
350	Košice-okolie	430 824 512,96	39 814 370,15	200 866 737,46	181 804 192,65	1 247 255,00	1 036 735,70	1 203 401,00	4 851 821,00	0,00
130	Levice	758 675 112,62	43 391 047,15	294 137 274,20	413 736 544,55	2 178 383,75	1 124 344,97	1 382 285,00	2 725 233,00	0,00
190	Liptovský Mikuláš	930 145 892,05	76 925 548,67	455 367 206,96	363 401 718,67	664 790,00	416 726,05	593 989,00	32 775 912,70	0,00
220	Lučenec	1 294 555 594,69	61 631 155,20	570 617 306,79	618 260 428,92	856 825,80	2 492 491,80	1 884 805,80	38 812 580,38	0,00
200	Martin	2 904 916 958,39	60 439 218,35	1 188 760 742,77	1 591 868 801,59	341 284,00	326 767,22	1 956 684,00	61 223 460,46	0,00
360	Michalovce	978 085 309,41	39 958 363,65	388 636 103,30	541 581 059,60	561 360,94	1 975 340,10	1 172 164,00	4 200 917,82	0,00
110	Nitra	1 125 868 780,32	66 645 546,76	584 009 348,98	441 701 075,03	2 389 859,05	887 571,20	4 269 132,80	25 966 246,50	0,00
140	Nové Zámky	738 922 581,65	43 787 477,31	342 142 106,17	341 840 616,64	1 946 700,70	1 562 132,94	2 077 566,00	5 565 981,89	0,00
300	Poprad	704 935 405,22	56 956 141,15	352 659 876,67	286 878 394,42	576 782,23	1 030 549,18	761 667,80	6 071 993,77	0,00
090	Považská Bystrica	2 058 754 027,97	140 478 841,04	760 153 523,73	1 130 373 455,96	1 133 281,89	1 886 347,83	1 603 884,70	23 124 692,82	0,00
270	Prešov	1 930 034 324,92	121 320 707,68	933 866 897,23	844 777 537,52	1 392 461,79	617 334,90	1 031 124,00	27 028 261,80	0,00
100	Prievidza	894 737 125,22	61 905 816,32	428 271 815,11	389 419 993,64	936 635,20	2 275 443,55	578 433,50	11 348 987,90	0,00
230	Rimavská Sobota	1 044 182 658,77	65 170 849,89	398 399 902,49	566 461 255,09	710 352,65	359 031,20	2 143 804,95	10 937 462,50	0,00
370	Rožňava	855 302 772,32	45 918 413,39	420 669 006,31	372 217 493,12	2 832 874,00	1 049 413,00	2 443 401,50	10 172 171,00	0,00
070	Senica	542 272 207,88	43 778 626,26	315 009 639,54	167 606 542,56	821 552,00	21 882,00	1 332 376,80	13 701 588,72	0,00
380	Spišská Nová Ves	791 562 170,89	52 164 214,94	378 279 548,09	337 656 364,76	558 272,80	1 177 704,60	813 145,70	20 912 920,00	0,00
310	Stará Ľubovňa	158 936 028,46	18 787 263,57	71 047 095,60	59 102 674,50	81 932,00	250 178,79	154 003,00	9 512 881,00	0,00
320	Svidník	446 963 762,58	18 589 782,39	218 573 028,94	207 221 229,50	148 081,55	748 863,20	644 725,00	1 038 052,00	0,00
150	Topoľčany	1 966 409 821,72	89 392 486,56	904 549 137,81	951 819 795,95	765 218,00	251 145,00	370 916,60	19 261 121,80	0,00
390	Trebišov	464 563 163,25	22 088 051,58	209 889 294,67	227 291 048,80	799 358,90	512 752,00	105 072,00	3 877 585,30	0,00
080	Trenčín	1 044 808 372,91	71 853 513,38	609 544 163,12	349 830 768,89	1 565 391,92	1 715 295,80	116 626,00	10 182 613,80	0,00
040	Trnava	1 312 426 571,39	152 478 658,76	634 436 469,90	496 068 487,37	7 464 303,76	1 477 190,95	2 393 205,00	18 108 255,65	0,00
240	Veľký Krtíš	609 326 966,03	14 349 817,13	209 749 719,36	379 276 834,74	482 716,00	44 782,00	1 174 504,00	4 248 592,80	0,00
330	Vranov n/T	411 497 298,47	38 012 213,58	189 404 506,32	182 164 394,19	314 869,00	488 291,38	113 281,00	999 743,00	0,00
250	Zvolen	2 419 737 672,75	182 848 187,04	951 745 046,42	1 233 812 213,69	527 800,00	1 256 261,20	912 625,00	48 635 539,40	0,00
260	Žiar nad Hronom	718 866 918,68	33 249 426,39	305 352 416,04	356 226 058,47	1 074 969,78	199 191,00	1 531 467,00	21 233 390,00	0,00
160	Žilina	1 231 142 003,09	185 818 357,05	487 446 414,65	553 537 101,55	1 216 084,40	696 033,34	2 292 034,00	135 978,10	0,00
	<b>pobočky</b>	<b>42 885 770 499,82</b>	<b>2 795 727 583,42</b>	<b>20 080 384 154,35</b>	<b>19 297 288 706,04</b>	<b>46 350 225,72</b>	<b>39 958 835,50</b>	<b>50 674 009,85</b>	<b>575 386 984,94</b>	<b>0,00</b>
<b>010</b>	<b>Ústredie</b>	75 885 233,20	0,00	0,00	0,00	0,00	0,00	0,00	26 203 565,00	49 681 668,20
	<b>spolu</b>	<b>42 961 655 733,02</b>	<b>2 795 727 583,42</b>	<b>20 080 384 154,35</b>	<b>19 297 288 706,04</b>	<b>46 350 225,72</b>	<b>39 958 835,50</b>	<b>50 674 009,85</b>	<b>601 590 549,94</b>	<b>49 681 668,20</b>

## ROZHODOVACIA ČINNOSŤ ZA ROK 2007 - podľa jednotlivých krajov

	Bratislavský počet rozhod.	Nitriansky počet rozhod.	Trnavský počet rozhod.	Trenčiansky počet rozhod.	Žilinský počet rozhod.	Banskobystr. počet rozhod.	Prešovský počet rozhod.	Košický počet rozhod.	SPOLU počet rozhod.
Rozhodnutie vydané na dlžné sumy poistného a penále zamestnávateľ a SZČO ( roky 1993 - 1994 )	5	37	-	2	2	-	7	532	585
Rozhodnutie vydané na dlžné sumy poistného a penále zamestnávateľ a SZČO ( roky 1995 - 2003 )	3 220	1 428	468	988	1 102	1 217	1 583	2 111	12 117
Rozhodnutie vydané na dlžné sumy poistného podľa zákona č. 461/2003 Z. z. o sociálnom poistení SZČO ( roky 2004 - 2007 )	2 085	9 939	4 817	3 707	3 479	6 871	5 213	4 054	40 165
Rozhodnutie vydané na dlžné sumy poistného podľa zákona č. 461/2003 Z. z. o sociálnom poistení zamestnávateľ ( roky 2004 - 2007 )	6 633	11 245	8 883	5 672	6 682	7 601	6 989	10 545	64 250
Rozhodnutie vydané na penále podľa zákona č. 461/2003 Z. z. o soc. poistení SZČO ( roky 2004 - 2007 )	109	505	117	13	509	475	885	452	3 065
Rozhodnutie vydané na penále podľa zákona č. 461/2003 Z. z. o soc. poistení zamestnávateľ ( roky 2004 - 2007 )	446	1 412	1 370	557	944	1 329	1 234	1 509	8 801
Rozhodnutie, ktorým bol predpísaný príspevok do fondu zamestnanosti, resp. príspevok na poistenie v nezamestnanosti a penále SZČO	-	87	11	2	140	243	270	576	1 329
Rozhodnutie, ktorým bol predpísaný príspevok do fondu zamestnanosti, resp. príspevok na poistenie v nezamestnanosti a príspevok do garan. fondu a penále zamestnávateľ	213	158	153	286	398	469	818	642	3 137
Rozhodnutie vydané na dlžné sumy poistného na poistenie zodpovednosti zamestnávateľa za škodu pri pracovnom úraze a pri chorobe z povolania a dlžné sumy zvýšeného poistného na poistenie zodpovednosti zamestnáv. za škodu pri pracovnom úraze a pri chorobe z povolania	508	307	533	235	304	366	560	616	3 429
Rozhodnutie vydané na dlžné sumy poistného na DZ osobe dobrovoľne pokračujúcej v účasti na dôchodkovom zabezpečení, alebo osobe zárobkovo činnnej v cudzine, dlžné sumy poistného na NP samostatne zárobkovo činnnej osobe, ktorej nevznikla povinná účasť na NP + penále ( roky 2001 - 2003 )	232	226	96	95	212	155	226	49	1 291
Rozhodnutie vydané na dlžné sumy poistného osobe dobrovoľne nemocensky poistenej, osobe dobrovoľne dôchodkovo poistenej a dobrovoľne poistenej osobe v nezamestnanosti + penále ( roky 2004 - 2007 )	708	3 864	3 823	1 110	2 076	3 324	3 855	4 432	23 192
Rozhodnutie vydané vo veci účasti na NP a DZ, resp. od 1.1.2004 vydané vo veci vzniku, prerušenia a zániku sociálneho poistenia zamestnávateľ a SZČO	49	1 630	576	248	419	735	734	728	5 119
Rozhodnutie vydané na pokutu zamestnávateľ a SZČO	313	519	560	221	291	271	445	1 605	4 225
Iné rozhodnutia - (o prerušení konania, o zastavení konania, o obnove konania...)	238	1 046	934	384	336	246	425	953	4 562
<b>Celkový počet rozhodnutí</b>	<b>14 759</b>	<b>32 403</b>	<b>22 341</b>	<b>13 520</b>	<b>16 894</b>	<b>23 302</b>	<b>23 244</b>	<b>28 804</b>	<b>175 267</b>

## Pohľadávky pobočiek podľa spôsobov vymáhania k 31. decembru 2007 zoradené podľa objemu (v Sk)

Pobočka december 2007	Pohľadávky na poistnom a príspevkoch na SDS celkom ( účet 316 )	z toho		Pohľadávky vymáhané	z toho vymáhané spôsobom									
		pohľadávky na základe rozhodnutí	pohľadávky na základe výkazu, prihlášky (účty 31611 a 316911)		správny výkon rozhodnutia	súdny výkon rozhodnutia	exekúcia	konkurz	vyrovnanie	likvidácia	dedičské konanie	povolené splátky dlžných súm	prostredníctvom mandátnej správy	iné spôsoby vymáhania
Bratislava	4 203 361 650,84	4 058 437 127,01	144 924 523,83	5 112 740 518,58	4 089 597,18	100 201 834,70	2 857 174 678,50	873 247 509,60	9 498 609,00	265 237 429,50	151 751 821,00	184 126 390,00	15 952 880,00	651 459 769,10
Martin	2 904 916 958,39	2 844 477 740,04	60 439 218,35	2 696 624 591,70	4 786 469,38	0,00	184 919 431,28	2 463 326 433,81	0,00	9 295 959,75	2 297 074,40	3 511 162,00	8 545 827,25	19 942 233,83
Banská Bystrica	2 464 046 839,62	2 337 696 612,29	126 350 227,33	2 086 499 666,12	39 322,00	0,00	358 632 454,78	1 608 850 366,74	0,00	810 610,00	13 067 532,00	67 108 140,20	37 991 240,40	0,00
Zvolen	2 419 737 672,75	2 236 889 485,71	182 848 187,04	2 014 168 201,08	7 599 245,77	1 497 867,43	252 696 474,40	1 668 194 674,48	0,00	19 827 334,50	4 043 374,80	4 942 846,00	31 565 963,50	23 800 420,20
Považská Bystrica	2 058 754 027,97	1 918 275 186,93	140 478 841,04	1 571 725 080,09	43 054 001,00	0,00	324 584 509,00	1 138 753 204,00	7 056 900,39	17 122 224,00	6 082 947,00	1 918 718,20	7 826 404,50	25 326 172,00
Topoľčany	1 966 409 821,72	1 877 017 335,16	89 392 486,56	1 688 546 863,21	851 214,00	0,00	416 242 247,26	1 208 698 930,00	3 200 583,20	0,00	2 510 996,25	37 816 359,50	3 771 375,00	15 455 158,00
Prešov	1 930 034 324,92	1 808 713 617,24	121 320 707,68	1 254 128 835,04	2 307 470,99	0,00	254 654 068,20	751 718 826,46	0,00	8 015 222,75	2 136 522,00	6 235 446,60	45 115 916,40	183 945 361,64
Košice	1 882 050 497,72	1 728 751 824,26	153 298 673,46	1 571 077 486,62	8 832 556,64	0,00	1 036 005 800,19	440 544 638,37	0,00	7 429 356,00	12 592 773,00	11 607 431,00	37 258 138,39	16 806 793,03
Trnava	1 312 426 571,39	1 159 947 912,63	152 478 658,76	1 098 179 415,63	133 560,00	0,00	337 858 587,90	684 961 130,56	0,00	30 878 531,11	3 229 802,70	21 039 287,30	20 078 516,06	0,00
Lučenec	1 294 555 594,69	1 232 924 439,49	61 631 155,20	1 018 231 787,52	0,00	0,00	288 537 959,42	621 351 104,50	43 369 896,50	14 095 860,00	5 965 296,50	2 352 352,70	42 559 317,90	0,00
Žilina	1 231 142 003,09	1 045 323 646,04	185 818 357,05	1 424 616 085,65	4 008 095,40	2 902 997,00	786 052 998,38	571 876 692,83	0,00	5 553 320,74	5 620 083,80	6 257 738,00	42 344 159,50	0,00
Nitra	1 125 868 780,32	1 059 223 233,56	66 645 546,76	800 443 067,07	5 205 918,22	17 970 653,00	302 184 429,51	370 654 230,27	0,00	20 751 720,12	407 551,00	2 087 413,50	74 401 564,80	6 779 586,65
Trenčín	1 044 808 372,91	972 954 859,53	71 853 513,38	777 775 823,42	35 580 634,32	0,00	291 102 126,84	391 748 399,03	0,00	34 180 853,50	1 308 118,83	1 529 670,00	22 009 865,90	316 155,00
Rimavská Sobota	1 044 182 658,77	979 011 808,88	65 170 849,89	848 853 696,64	0,00	0,00	241 548 394,64	573 637 045,90	0,00	15 305 692,00	1 922 251,60	2 608 043,50	13 832 269,00	0,00
Galanta	1 029 628 672,70	951 317 732,60	78 310 940,10	741 783 901,46	24 678 485,14	0,00	253 022 190,72	423 517 726,10	0,00	2 612 345,00	4 562 120,90	10 682 690,00	22 708 343,60	0,00
Michalovce	978 085 309,41	938 126 945,76	39 958 363,65	791 716 252,99	940 346,39	28 991,00	234 220 802,62	545 807 116,47	0,00	1 779 643,80	2 465 295,00	3 656 139,50	2 817 918,21	0,00
Komárno	937 065 268,46	896 540 174,88	40 525 093,58	709 656 806,50	15 234 841,80	3 815 598,16	197 124 630,14	433 177 919,50	0,00	35 058 785,00	7 117 604,90	533 249,80	17 594 177,20	0,00
Liptovský Mikuláš	930 145 892,05	853 220 343,38	76 925 548,67	694 361 366,93	429 688,40	0,00	212 527 188,51	454 933 252,02	0,00	5 254 528,00	5 031 815,60	2 762 876,00	13 422 018,40	0,00
Prievidza	894 737 125,22	832 831 308,90	61 905 816,32	736 775 972,92	0,00	1 224 874,00	300 382 994,52	326 664 031,00	0,00	6 643 341,00	6 536 004,00	16 090 629,90	10 336 769,50	68 897 329,00
Bratislava - okolie	879 389 676,47	753 100 233,55	126 289 442,92	614 649 403,00	0,00	0,00	315 284 032,00	255 877 654,00	0,00	4 541 232,00	6 133 954,00	32 812 531,00	0,00	0,00
Rožňava	855 302 772,32	809 384 358,93	45 918 413,39	686 723 029,47	0,00	682 461,00	209 688 595,12	453 929 575,35	0,00	758 388,00	423 495,00	10 076 149,50	11 164 365,50	0,00
Spišská Nová Ves	791 562 170,89	739 397 955,95	52 164 214,94	639 200 440,36	117 971,42	633 844,27	189 944 191,10	362 137 040,37	0,00	2 804 915,30	2 749 836,10	2 569 849,70	14 390 408,70	63 852 383,40
Levice	758 675 112,62	715 284 065,47	43 391 047,15	576 528 765,84	2 056 962,83	0,00	222 940 870,28	327 043 940,80	0,00	23 418,00	3 080 473,00	1 334 158,50	6 970 793,83	13 078 148,60
Nové Zámky	738 922 581,65	695 135 104,34	43 787 477,31	525 220 264,62	0,00	35 827 862,89	216 359 588,66	207 751 145,87	0,00	28 810 669,60	3 056 632,00	1 199 847,00	21 762 562,13	10 451 956,47
Žiar nad Hronom	718 866 918,68	685 617 492,29	33 249 426,39	593 023 942,65	0,00	0,00	176 754 093,47	382 535 544,88	0,00	2 225 258,18	3 311 003,00	882 572,00	10 934 339,45	16 381 131,67
Poprad	704 935 405,22	647 979 264,07	56 956 141,15	604 323 917,61	593 512,10	4 328 313,62	349 282 478,75	174 200 543,82	3 538 996,72	13 830 403,50	3 772 811,70	14 554 009,50	20 639 909,60	19 582 938,30
Bardejov	682 548 149,20	632 395 123,12	50 153 026,08	562 879 447,50	0,00	0,00	259 632 867,36	277 393 806,19	0,00	0,00	2 766 521,00	2 094 054,00	16 989 224,00	4 002 974,95
Humenné	663 814 703,96	633 733 090,72	30 081 613,24	477 647 654,79	1 837 743,50	7 770 209,30	241 796 926,47	196 254 898,92	0,00	1 705 537,00	8 469 795,80	12 548 538,80	3 463 884,00	3 800 121,00
Veľký Krtíš	609 326 966,03	594 977 148,90	14 349 817,13	580 688 518,02	5 718 137,39	0,00	20 772 618,17	549 466 282,76	0,00	1 502 842,00	220 636,50	1 085 910,00	1 922 091,20	0,00
Dolný Kubín	570 827 261,56	480 884 077,18	89 943 184,38	372 049 416,64	3 096 192,32	6 089 896,40	106 317 033,95	213 983 605,81	0,00	19 817 383,30	7 537 865,36	1 036 152,00	12 994 391,50	1 176 896,00
Senica	542 272 207,88	498 493 581,62	43 778 626,26	493 457 489,11	0,00	2 507 299,50	136 817 841,74	335 756 792,87	0,00	1 210 245,00	4 554 096,10	3 986 278,00	8 624 935,90	0,00
Dunajská Streda	476 427 913,13	413 912 206,61	62 515 706,52	367 565 112,44	46 481,00	0,00	163 550 128,72	190 034 805,70	0,00	2 182 425,60	4 537 822,20	378 274,80	6 835 174,42	0,00
Trebišov	464 563 163,25	442 475 111,67	22 088 051,58	342 333 689,32	240 854,00	0,00	133 749 467,20	194 968 779,22	0,00	0,00	1 251 227,00	588 725,90	11 534 636,00	0,00
Svidník	446 963 762,58	428 373 980,19	18 589 782,39	355 660 055,38	344 116,55	0,00	157 112 905,42	177 085 141,77	0,00	1 716 522,00	4 149 445,17	12 846 220,47	2 405 704,00	0,00
Košice - okolie	430 824 512,96	391 010 142,81	39 814 370,15	336 186 992,14	4 943 230,94	0,00	89 870 613,50	199 053 542,70	0,00	64 403,00	839 304,50	25 673 533,00	7 206 383,50	8 535 981,00
Vranov nad Topľou	411 497 298,47	373 485 084,89	38 012 213,58	365 175 092,06	8 640 452,30	0,00	186 193 612,96	158 709 054,30	0,00	1 924 075,00	61 414,00	198 098,70	9 448 384,80	0,00
Čadca	328 155 851,55	282 574 794,91	45 581 056,64	281 762 439,73	43 816 193,57	170 679,00	79 134 756,12	127 011 963,10	0,00	3 024 521,00	1 790 182,80	4 160 238,00	3 506 071,13	19 147 835,01
Stará Ľubovňa	158 936 028,46	140 148 764,89	18 787 263,57	113 682 490,90	795 445,26	0,00	37 204 721,84	71 584 901,89	0,00	0,00	30 993,41	822 515,50	2 417 382,00	826 531,00
Pobočky SP spolu	42 885 770 499,82	40 090 042 916,40	2 795 727 583,42	36 526 663 580,75	230 018 739,81	185 653 381,27	12 421 879 309,64	20 406 442 251,96	66 664 985,81	585 994 995,25	297 386 493,92	515 714 240,07	643 343 307,17	1 173 565 875,85



## Vývoj pohľadávok poisťovne podľa pobočiek (v Sk)

Pobočka	12_2001	12_2002	12_2003 NUP	12_2003 SP+NUP	12_2004	12_2005	12_2006	12_2007	Prírastky ( + ), úbytky ( - ) pohľadávok					
									december 2007 - december 2006	december 2007 - december 2005	december 2007 - december 2004	december 2007 - december 2003	december 2007 - december 2002	december 2007 - december 2001
	1	2	3	4	5	6	7	8	9	10	11	12	13	14
Banská Bystrica	3 129 286 161,16	3 419 873 876,20	415 071 132,56	4 197 176 185,01	4 062 731 950,92	2 691 720 827,94	2 609 870 519,37	2 464 046 839,62	-145 823 679,75	-227 673 988,32	-1 598 685 111,30	-1 733 129 345,39	-955 827 036,58	-665 239 321,54
Bardejov	621 934 079,21	669 584 753,88	133 376 429,86	869 223 889,19	852 383 276,80	814 789 512,00	689 273 208,37	682 548 149,20	-6 725 059,17	-132 241 362,80	-169 835 127,60	-186 675 739,99	12 963 395,32	60 614 069,99
Bratislava	5 274 401 595,75	5 445 918 403,05	587 960 072,17	8 030 780 537,64	10 658 848 945,50	7 093 708 349,02	5 044 647 895,30	4 203 361 650,84	-841 286 244,46	-2 890 346 698,18	-6 455 487 294,66	-3 827 418 886,80	-1 242 556 752,21	-1 071 039 944,91
Bratislava-okolie	855 295 739,00	901 260 338,86	104 318 762,94	1 058 125 217,47	1 120 826 925,52	1 006 974 014,96	967 549 821,76	879 389 676,47	-88 160 145,29	-127 584 338,49	-241 437 249,05	-178 735 541,00	-21 870 662,39	24 093 937,47
Čadca	359 947 875,96	417 015 551,34	106 272 836,93	576 232 264,67	502 491 441,98	423 949 809,26	351 257 146,43	328 155 851,55	-23 101 294,88	-95 793 957,71	-174 335 590,43	-248 076 413,12	-88 859 699,79	-31 792 024,41
Dolný Kubín	902 114 801,37	955 989 118,48	161 564 652,61	1 257 894 555,21	1 196 704 902,48	1 035 038 705,44	625 237 167,28	570 827 261,56	-54 409 905,72	-464 211 443,88	-625 877 640,92	-687 067 293,65	-385 161 856,92	-331 287 539,81
Dunajská Streda	461 405 648,76	501 510 804,54	112 322 359,86	656 509 612,19	640 719 701,35	466 848 361,96	463 845 946,66	476 427 913,13	12 581 966,47	9 579 551,17	-164 291 788,22	-180 081 699,06	-25 082 891,41	15 022 264,37
Galanta	975 112 657,89	1 026 360 740,22	133 706 098,39	1 308 557 237,50	1 188 250 925,79	1 097 171 927,32	1 045 442 920,55	1 029 628 672,70	-15 814 247,85	-67 543 254,62	-158 622 253,09	-278 928 564,80	3 267 932,48	54 516 014,81
Humenné	1 406 099 199,00	1 439 497 651,00	200 009 152,94	1 706 042 302,94	1 187 975 908,90	709 106 537,21	658 695 986,55	663 814 703,96	5 118 717,41	-45 291 833,25	-524 161 204,94	-1 042 227 598,98	-775 682 947,04	-742 284 495,04
Komárno	966 461 366,43	1 128 784 069,24	207 870 865,76	1 379 817 443,69	1 109 543 066,48	974 346 945,56	973 346 194,66	937 065 268,46	-36 280 926,20	-37 281 677,10	-172 477 798,02	-442 752 175,23	-191 718 800,78	-29 396 097,97
Košice	3 694 473 691,15	3 831 669 165,90	405 473 445,50	4 740 186 116,52	4 569 654 517,71	2 787 120 665,82	1 971 718 181,68	1 882 050 497,72	-89 667 683,96	-905 070 168,10	-2 687 604 019,99	-2 858 135 618,80	-1 949 618 668,18	-1 812 423 193,43
Košice-okolie	465 929 373,07	490 931 497,73	69 537 881,40	587 949 823,81	498 409 337,01	468 160 619,46	434 098 197,20	430 824 512,96	-3 273 684,24	-37 336 106,50	-67 584 824,05	-157 125 310,85	-60 106 984,77	-35 104 860,11
Levice	799 551 363,09	971 869 673,69	143 474 036,35	1 225 097 770,49	1 065 748 949,03	821 351 400,27	799 514 200,03	758 675 112,62	-40 839 087,41	-62 676 287,65	-307 073 836,41	-466 422 657,87	-213 194 561,07	-40 876 250,47
Liptovský Mikuláš	831 231 862,19	903 039 745,98	158 349 747,15	1 166 293 409,91	1 208 896 070,02	1 053 643 408,72	976 300 053,38	930 145 892,05	-46 154 161,33	-123 497 516,67	-278 750 177,97	-236 147 517,86	27 106 146,07	98 914 029,86
Lučenec	1 490 670 072,00	1 644 124 420,48	169 143 692,54	1 987 236 350,54	1 685 974 135,30	1 435 576 060,25	1 324 461 814,05	1 294 555 594,69	-29 906 219,36	-141 020 465,56	-391 418 540,61	-692 680 755,85	-349 568 825,79	-196 114 477,31
Martin	3 248 005 740,65	3 355 826 701,39	376 950 924,01	3 881 788 272,15	3 859 695 795,92	3 177 173 520,68	2 962 918 637,01	2 904 916 958,39	-58 001 678,62	-272 256 562,29	-954 778 837,53	-976 871 313,76	-450 909 743,00	-343 088 782,26
Michalovce	1 211 536 466,08	1 285 439 814,78	222 750 176,26	1 653 779 556,09	1 532 705 925,59	1 196 882 566,53	1 025 071 681,46	978 085 309,41	-46 986 372,05	-218 797 257,12	-554 620 616,18	-675 694 246,68	-307 354 505,37	-233 451 156,67
Nitra	1 999 824 790,47	2 110 438 943,15	221 450 375,64	2 458 451 908,32	2 359 193 886,26	1 298 523 140,30	1 238 266 586,47	1 125 868 780,32	-112 397 806,15	-172 654 359,98	-1 233 325 105,94	-1 332 583 128,00	-984 570 162,83	-873 956 010,15
Nové Zámky	1 036 722 806,37	1 159 971 473,45	146 905 362,64	1 496 792 313,82	1 791 153 651,16	1 435 161 920,34	821 171 126,26	738 922 581,65	-82 248 544,61	-696 239 338,69	-1 052 231 069,51	-757 869 732,17	-421 048 891,80	-297 800 224,72
Poprad	1 186 651 819,34	1 358 774 591,91	145 312 943,70	1 806 650 369,40	1 677 338 488,54	1 073 394 093,46	740 934 227,60	704 935 405,22	-35 998 822,38	-368 458 688,24	-972 403 083,32	-1 101 714 964,18	-653 839 186,69	-481 716 414,12
Považská Bystrica	2 022 048 935,22	2 064 216 392,18	349 607 756,60	2 547 162 718,94	2 410 365 114,37	2 309 033 054,64	2 179 230 553,46	2 058 754 027,97	-120 476 525,49	-250 279 026,67	-351 611 086,40	-488 408 690,97	-5 462 364,21	36 705 092,75
Prešov	2 459 825 457,81	2 649 239 348,35	335 833 991,71	3 336 564 084,78	3 364 147 554,51	2 423 233 900,47	1 930 147 382,58	1 930 034 324,92	-113 057,66	-493 199 575,55	-1 434 113 229,59	-1 406 529 759,86	-719 205 023,43	-529 791 132,89
Prievidza	856 563 254,18	962 093 070,13	165 904 524,46	1 247 189 328,92	1 045 028 718,77	971 066 370,69	935 625 875,34	894 737 125,22	-40 888 750,12	-76 329 245,47	-150 291 593,55	-352 452 203,70	-67 355 944,91	38 173 871,04
Rimavská Sobota	1 103 295 133,55	1 169 729 941,64	144 636 388,00	1 397 724 482,74	1 154 399 926,24	1 097 166 943,26	1 047 395 093,73	1 044 182 658,77	-3 212 434,96	-52 984 284,49	-110 217 267,47	-353 541 823,97	-125 547 282,87	-59 112 474,78
Rožňava	1 101 473 527,72	1 139 737 133,03	154 407 976,57	1 390 006 689,20	1 050 012 029,19	949 664 433,51	893 073 864,98	855 302 772,32	-37 771 092,66	-94 361 661,19	-194 709 256,87	-534 703 916,88	-284 434 360,71	-246 170 755,40
Senica	771 001 406,41	851 461 226,75	123 769 030,90	1 028 033 794,78	881 177 375,97	682 531 685,08	603 113 229,16	542 272 207,88	-60 841 021,28	-140 259 477,20	-338 905 168,09	-485 761 586,90	-309 189 018,87	-228 729 198,53
Spišská Nová Ves	1 225 678 754,47	1 321 486 766,16	170 043 619,14	1 595 653 173,65	1 593 777 254,91	1 335 224 563,68	864 567 170,08	791 562 170,89	-73 004 999,19	-543 662 392,79	-802 215 084,02	-804 091 002,76	-529 924 595,27	-434 116 583,58
Stará Ľubovňa	158 784 288,11	173 861 300,00	49 967 063,70	257 542 978,14	256 558 377,04	191 241 911,01	171 705 974,83	158 936 028,46	-12 769 946,37	-32 305 882,55	-97 622 348,58	-98 606 949,68	-14 925 271,54	151 740,35
Svidník	449 652 673,59	490 868 849,60	89 577 086,38	640 698 249,97	609 068 867,65	535 635 835,80	478 050 526,23	446 963 762,58	-31 086 763,65	-88 672 073,22	-162 105 105,07	-193 734 487,39	-43 905 087,02	-2 688 911,01
Topoľčany	1 782 985 023,51	1 872 263 400,52	360 819 675,69	2 359 011 204,77	2 379 093 507,03	2 059 830 665,41	2 042 126 737,84	1 966 409 821,72	-75 716 916,12	-93 420 843,69	-412 683 685,31	-392 601 383,05	94 146 421,20	183 424 798,21
Trebišov	1 266 746 968,79	1 295 177 534,91	96 517 409,50	1 491 184 801,38	1 124 589 137,25	925 442 240,64	473 617 707,06	464 563 163,25	-9 054 543,81	-460 879 077,39	-660 025 974,00	-1 026 621 638,13	-830 614 371,66	-802 183 805,54
Trenčín	1 057 255 306,98	1 161 677 033,84	167 335 525,59	1 486 654 108,29	1 470 996 059,91	1 159 745 360,31	1 088 825 533,84	1 044 808 372,91	-44 017 160,93	-114 936 987,40	-426 187 687,00	-441 845 735,38	-116 868 660,93	-12 446 934,07
Trnava	1 677 829 263,51	1 888 043 235,79	258 390 966,23	2 491 185 592,85	2 777 588 011,60	2 124 638 115,44	1 484 385 476,06	1 312 426 571,39	-171 958 904,67	-812 211 544,05	-1 465 161 440,21	-1 178 759 021,46	-575 616 664,40	-365 402 692,12
Veľký Krtíš	611 345 968,20	632 176 808,39	87 435 956,59	758 835 491,35	699 502 241,34	651 760 805,68	623 138 023,74	609 326 966,03	-13 811 057,71	-42 433 839,65	-90 175 275,31	-149 508 525,32	-22 849 842,36	-2 019 002,17
Vranov n.T.	540 596 652,51	546 327 009,97	97 756 270,40	717 110 268,83	652 426 636,40	551 917 467,30	415 508 555,07	411 497 298,47	-4 011 256,60	-140 420 168,83	-240 929 337,93	-305 612 970,36	-134 829 711,50	-129 099 354,04
Zvolen	3 473 215 484,10	3 699 035 779,04	336 836 975,17	4 084 815 024,42	4 068 216 936,88	3 576 599 237,84	2 469 258 100,58	2 419 737 672,75	-49 520 427,83	-1 156 861 565,09	-1 648 479 264,13	-1 665 077 351,67	-1 279 298 106,29	-1 053 477 811,35
Žiar nad Hronom	859 618 702,69	979 473 289,79	149 533 602,26	1 234 828 652,17	1 178 103 043,61	900 076 571,44	718 376 135,26	718 866 918,68	490 783,42	-181 209 652,76	-459 236 124,93	-515 961 733,49	-260 606 371,11	-140 751 784,01
Žilina	2 167 679 560,29	2 127 913 555,09	175 389 216,38	2 955 445 137,47	2 945 953 754,12	2 360 005 848,33	1 256 654 552,10	1 231 142 003,09	-25 512 549,01	-1 128 863 845,24	-1 714 811 751,03	-1 724 303 134,38	-896 771 552,00	-936 537 557,20
<b>SP pobočky, spolu</b>	<b>54 502 253 470,58</b>	<b>58 042 663 010,45</b>	<b>7 535 583 984,48</b>	<b>73 064 230 919,21</b>	<b>72 430 252 349,05</b>	<b>55 865 457 397,03</b>	<b>45 398 422 004,01</b>	<b>42 885 770 499,82</b>	<b>-2 512 651 504,19</b>	<b>-12 979 686 887,21</b>	<b>-29 544 481 838,23</b>	<b>-30 178 460 407,39</b>	<b>-15 156 892 497,63</b>	<b>-11 616 482 956,76</b>

# Opravné položky k pohľadávkam poisťovne k 31. decembru 2007

v Sk

Pobočka	stav k 1.1.2007	stav k 31.12.2007	rozdiel 12_07 a 12_06
Banská Bystrica	-1 782 089 454,07	-1 702 471 943,93	-79 617 510,14
Bardejov	-407 296 923,82	-426 272 710,80	18 975 786,98
Bratislava	-3 045 423 760,30	-3 072 961 789,41	27 538 029,11
Bratislava-okolie	-553 866 404,50	-576 931 651,67	23 065 247,17
Čadca	-174 961 174,48	-169 265 633,93	-5 695 540,55
Dolný Kubín	-364 221 057,82	-354 052 843,86	-10 168 213,96
Dunajská Streda	-234 022 347,10	-244 001 774,86	9 979 427,76
Galanta	-679 700 506,65	-690 511 821,45	10 811 314,80
Humenné	-386 908 001,43	-399 716 067,24	12 808 065,81
Komárno	-589 699 001,34	-591 909 058,17	2 210 056,83
Košice	-1 151 323 679,10	-1 139 110 870,91	-12 212 808,19
Košice-okolie	-284 944 090,21	-267 371 937,17	-17 572 153,04
Levice	-471 284 740,68	-456 055 199,60	-15 229 541,08
Liptovský Mikuláš	-634 726 343,19	-622 506 031,33	-12 220 311,86
Lučenec	-880 383 817,88	-890 498 483,70	10 114 665,82
Martin	-1 927 503 620,17	-1 917 853 203,50	-9 650 416,67
Michalovce	-613 390 102,51	-593 838 661,02	-19 551 441,49
Nitra	-702 680 332,18	-666 581 479,16	-36 098 853,02
Nové Zámky	-519 604 392,52	-481 364 394,95	-38 239 997,57
Poprad	-448 667 962,47	-429 988 900,24	-18 679 062,23
Považská Bystrica	-1 330 510 896,29	-1 232 863 737,00	-97 647 159,29
Prešov	-1 217 711 888,17	-1 288 370 089,10	70 658 200,93
Prievidza	-579 421 038,07	-559 574 560,18	-19 846 477,89
Rimavská Sobota	-709 569 567,25	-710 715 410,55	1 145 843,30
Rožňava	-560 542 485,85	-555 471 594,51	-5 070 891,34
Senica	-353 787 103,14	-337 879 570,20	-15 907 532,94
Spišská Nová Ves	-550 343 323,51	-526 640 641,16	-23 702 682,35
Stará Ľubovňa	-101 983 257,54	-100 762 037,86	-1 221 219,68
Svidník	-267 386 759,66	-267 578 684,07	191 924,41
Topoľčany	-1 340 931 541,58	-1 311 926 446,03	-29 005 095,55
Trebišov	-300 881 158,27	-303 183 313,94	2 302 155,67
Trenčín	-698 300 151,73	-751 383 349,51	53 083 197,78
Trnava	-933 878 683,73	-874 456 456,03	-59 422 227,70
Veľký Krtíš	-400 656 777,41	-417 006 180,46	16 349 403,05
Vranov n.T.	-271 189 683,14	-266 031 823,25	-5 157 859,89
Zvolen	-1 548 497 111,63	-1 533 618 682,49	-14 878 429,14
Žiar nad Hronom	-480 307 637,77	-484 434 640,19	4 127 002,42
Žilina	-772 852 356,59	-809 472 938,85	36 620 582,26
<b>Spolu</b>	<b>-28 271 449 133,75</b>	<b>-28 024 634 612,28</b>	<b>-246 814 521,47</b>

### Informácia o využití ubytovacej kapacity DaRZ poisťovne Pavčina Lehota za rok 2007

	január	február	marec	apríl	máj	jún	júl	august	sept.	okt.	nov.	dec.	Spolu 2007
<b>Využitie lôžkodní:</b>													
<b>celkove:</b>	<b>197</b>	<b>741</b>	<b>601</b>	<b>133</b>	<b>121</b>	<b>491</b>	<b>996</b>	<b>999</b>	<b>661</b>	<b>264</b>	<b>74</b>	<b>230</b>	<b>5508</b>
sl.cesty, porady/poč.osôb	4	0			3	4		2		9		4	26
sl.cesty, porady/lôžkodni	4				3	4		2		17		4	34
počet osôb	25	76	86	23	14	71	109	92	84	39	10	35	664
rekreácie - zamest./lôžkodni	87	345	403	92	46	301	680	562	388	114	29	174	3221
počet osôb													0
- ostatní	72	219	96	18	55	82	90	69	114	67	35	13	930
počet osôb							18	20	6	4			48
- Dudince							89	100	32	14			235
počet osôb						1		8	5				14
- Bardejov						6		56	18				80
počet osôb	1	8	2				2	12	2				27
- Maďarské rekr.	4	40	14				8	76	12				154
		8				3							11
- cudzinci		45				19							64
Jednodňové porady (počet osôb)													
Cena / Sk	31 130	104 015	67 889	15 513	16 535	51 750	114 408	76 598	69 136	29 790	13 960	21 728	612 452

### Informácia o využití ubytovacej kapacity DaRZ poisťovne Staré Hory za r. 2007

Využitie		január	február	marec	apríl	máj	jún	júl	august	sept.	okt.	nov.	dec.	Spolu 2007
zamestnanci poisťovne	počet osôb	13	0	96	84	68	128	0	5	212	239	191	87	1 123
	sl.cesty, porady/deň	31	0	192	278	140	256		6	424	478	382	174	2 361
	lôžkodni/noc	18		96	194	72	128		5	212	239	191	87	1 242
externí	počet osôb	43	52	39	60	46	0	4	2	29	42	21	2	340
	sl.cesty, porady/cudzi/deň	91	174	112	190	116	0	16	10	73	134	46	10	972
	lôžkodni/noc	47	122	73	130	70	0	12	8	44	92	25	8	631
rekreácie	zamest./noc	33	154	273	170	38	82	517	468	100	8	50	178	2 071
	počet osôb	13	45	50	70	13	45	98	81	25	6	18	43	507
	ostatní	40	185	12	37	47	78	168	227	21	17	52	33	917
	počet osôb	12	64	5	16	22	78	34	48	7	8	20	14	328
	* Maďarsko	0	84	28	0	0	0	0	3	0	21	0	4	140
	počet osôb		16	4					3		3		2	28
	*Dudince	0	15	0	12	0	4	75	45	0	0	24	6	181
	počet osôb		3		4	0	2	13	7			4	2	35
	*Bardejov	0	0	0	28	0	0	0	70	0	0	2	0	100
	počet osôb				8	0	0		13			2		23
Jednodňové porady-počet		3	1	5	1	3	6	0	0	3	1	1	7	31
počet osôb		120	46	242	51	130	246			138	43	53	354	1 423
Cena bez faktúr / Sk		27 250	74 420	53 130	56 500	25 720	18 090	104 090	110 930	28 240	15 220	24 500	34 930	573 020
Faktúra		0	29 000	15 750	25 750	11 480	11 250	0	0	0	17 250	750	0	111 230
Úhrady celkom		27 250	103 420	68 880	82 250	37 200	29 340	104 090	110 930	28 240	32 470	25 250	34 930	684 250

\* zmluvné výmenné rekreácie

Počet lôžkodní v DaRZ Staré Hory je ovplyvnený jednodňovými a viacdňovými poradami, kedy sa dlhodobé rekreačné pobyty neuskutočňujú.

**Prehľad o druhu prijatých podaní v podateľni - ústredie v roku 2007**  
úhrnný počet prijatých podaní 1 235 834

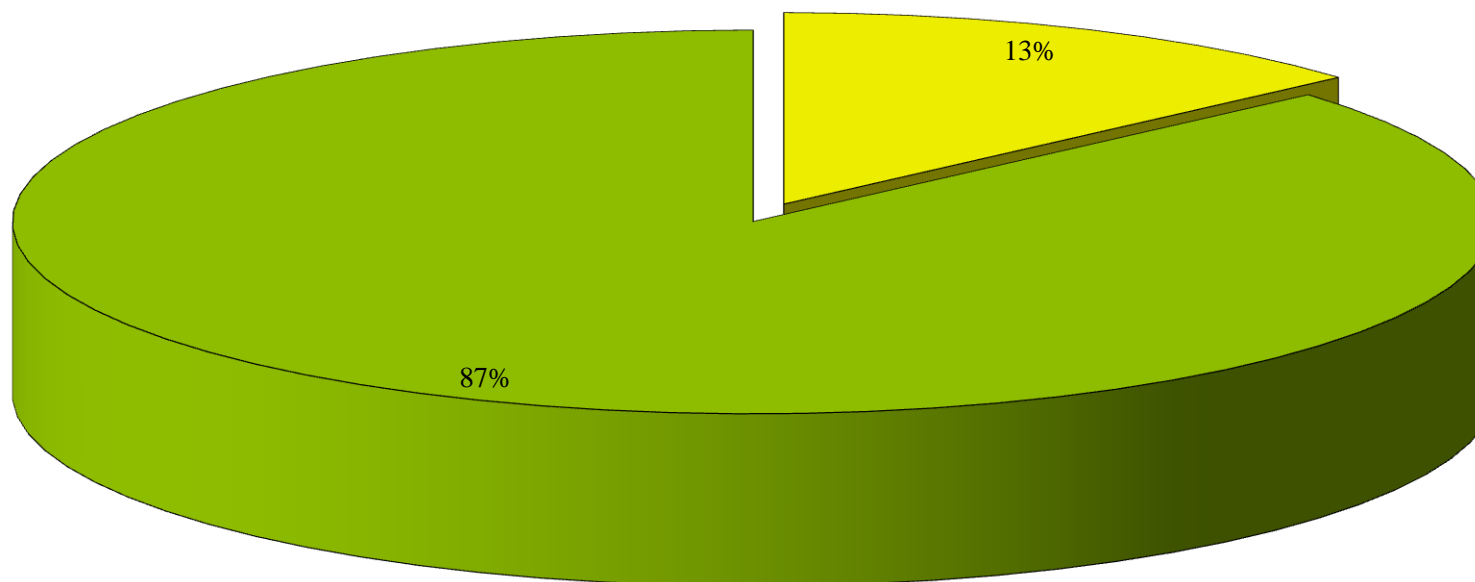

■ Ostatné podania (nedávková časť)

■ Podania týkajúce sa dôchodkového poistenia

**Prehľad o druhu expedovaných zásielok - ústredie v roku 2007**  
úhrnný počet vypravených zásielok 3 177 682

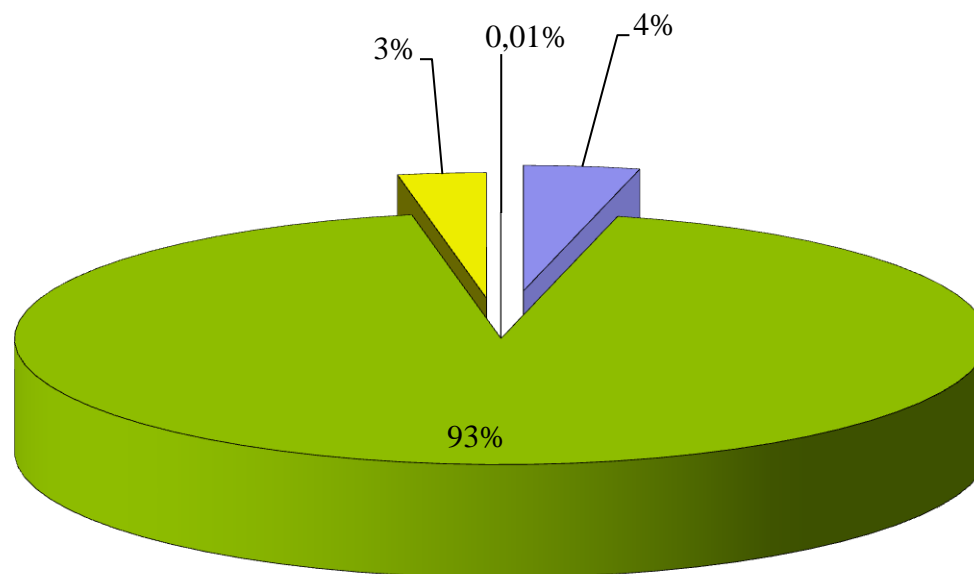

■ doporučené zásielky

■ občajné zásielky

■ expedícia na pobočky SP

■ balíky

### Komplex rozvojových projektov IS poisťovne

Projekty	Realizácia					
	2007	2008	2009	2010	2011	2012
<b>P01</b> <u>Zavedenie eura do IS poisťovne</u> - úpravy dátových štruktúr a funkcionality aplikačných systémov podporujúcich výkon sociálneho poistenia - zabezpečenie technologického prostredia pre transformáciu dát a aplikácií (infraštruktúra pre podporu prechodu na euro)		✓	✓			
<b>P02</b> <u>Dátová a aplikačná integrácia systémov spravujúcich informácie o výbere poistného a pohľadávkach</u> - konsolidácia a integrácia údajovej základne - migrácia údajov a aplikačnej logiky „historických“ systémov podporujúcich výber poistného - aplikačná integrácia			✓	✓	✓	
<b>P03</b> <u>Inovácia, rozvoj a integrácia systémov podporujúcich výkon dôchodkového poistenia</u> - automatizácia procesov, elektronizácia dokladovej sústavy, integrácia a workflow - transformácia do nového technologického prostredia		✓	✓	✓	✓	
<b>P04</b> <u>Automatizácia procesov pre podporu správy a riadenia inštitúcie, elektronizácia a integrácia dátových informačných tokov vrátane dokladovej sústavy</u> - dátová a aplikačná integrácia systémov pre centrálny register klientov a individuálnych účtov - systémy pre finančné riadenie inštitúcie, podpora pre operatívne a strategické rozhodovanie manažmentu - automatizácia administratívnych procesov podporujúcich správu a riadenie inštitúcie - unifikácia a elektronizácia dokladovej sústavy, Integrácia informačných tokov - informačné, poradenské a kontaktné centrum (služby verejnosti)	✓	✓	✓	✓	✓	✓
<b>P05</b> <u>Riadenie prevádzky a technická infraštruktúra</u> - inovácia a obnova technickej infraštruktúry - manažment IT služieb (monitorovanie a ITIL) - prevádzková stabilita a spoľahlivosť IKT	✓	✓	✓			✓
<b>P06</b> <u>Bezpečnosť a kontinuita IS poisťovne</u> - spoľahlivá a bezpečná prevádzka - monitorovanie a správa bezpečnosti		✓*	✓*	✓*	✓*	✓*

\* Bezpečnosť IS poisťovne bude zohľadnená v rámci riešenia všetkých navrhovaných projektov ako ich súčasť