

Súhrnná bilancia bez príspevkov na starobné dôchodkové sporenie (s vplyvom II. piliera)

v tis. eur

Ukazovateľ	Skutočnosť za rok 2021	Schválený rozpočet na rok 2022 */	Časový rozpis rozpočtu na január až október 2022	Skutočnosť k 31.10.2022	% plnenia 4/2	% plnenia 4/3	Rozdiel 4-3
a	1	2	3	4	5	6	7
Základné údaje							
Zdroje	10 542 865	10 614 045	8 755 064	9 070 060	85,45	103,60	314 996
Prijmy v bežnom roku (vr. fin. prostriedkov zo ŠR SR)	9 886 131	9 833 024	7 974 043	8 224 143	83,64	103,14	250 100
z toho fin. prostriedky zo ŠR SR	840 000	400 000	327 272	100 000	25,00	30,56	-227 272
Použitie prostriedkov jednotlivých fondov	9 696 948	9 903 262	8 240 304	8 170 247	82,50	99,15	-70 057
Bilančný rozdiel v bežnom roku	189 183	-70 238	-266 261	53 896	-76,73	-20,24	320 157
Prevod z minulých rokov	656 734	781 021	781 021	845 917	108,31	108,31	64 896
Bilančný rozdiel celkom	845 917	710 783	514 760	899 813	126,59	174,80	385 053
Prijmy (vr. fin. prostriedkov zo ŠR SR)	9 886 131	9 833 024	7 974 043	8 224 143	83,64	103,14	250 100
Poistné	8 992 887	9 388 701	7 610 320	8 069 349	85,95	106,03	459 029
v tom:							
nemocenské	798 479	847 221	688 988	721 045	85,11	104,65	32 057
starobné	4 356 417	4 554 790	3 679 439	3 878 900	85,16	105,42	199 461
invalidné	1 707 982	1 750 828	1 423 723	1 538 123	87,85	108,04	114 400
úrazové	215 969	225 218	183 141	196 279	87,15	107,17	13 138
garančné	52 243	55 143	44 840	47 914	86,89	106,86	3 074
v nezamestnanosti	501 924	528 415	429 669	457 958	86,67	106,58	28 289
rezervný fond solidarity	1 358 489	1 425 797	1 159 469	1 227 936	86,12	105,91	68 467
poistné podľa osobitného predpisu	1 384	1 289	1 051	1 194	92,63	113,61	143
Sankcie	12 450	10 887	9 222	10 465	96,12	113,48	1 243
Ostatné prijmy	31 686	27 300	22 243	36 234	132,73	162,90	13 991
Prijmy z garančného poistenia po uplynutí 60 dní	9 108	6 136	4 986	8 095	131,93	162,35	3 109
Transfer finančných prostriedkov zo ŠR SR	840 000	400 000	327 272	100 000	25,00	30,56	-227 272
Výdavky	9 696 948	9 903 262	8 240 304	8 170 247	82,50	99,15	-70 057
Základné fondy, v tom:	9 503 866	9 693 262	8 074 373	8 023 966	82,78	99,38	-50 407
Základný fond nemocenského poistenia	1 119 872	1 059 456	889 039	854 973	80,70	96,17	-34 066
Základný fond starobného poistenia	7 058 191	7 257 036	6 038 440	6 072 756	83,68	100,57	34 316
Základný fond invalidného poistenia	958 059	984 366	821 507	806 235	81,90	98,14	-15 272
Základný fond úrazového poistenia	54 699	62 976	52 898	46 177	73,32	87,29	-6 721
Základný fond garančného poistenia	23 205	25 301	21 264	26 842	106,09	126,23	5 578
Základný fond poistenia v nezamestnanosti	289 840	304 127	251 225	216 983	71,35	86,37	-34 242
Správny fond	193 082	210 000	165 931	146 281	69,66	88,16	-19 650
Osobitný fond	0	0	0	0	0,00	0,00	0
Správny fond							
Tvorba v bežnom roku	219 316	229 448	186 054	196 859	85,80	105,81	10 805
Použitie	193 082	210 000	165 931	146 281	69,66	88,16	-19 650
Bilančný rozdiel v bežnom roku	26 234	19 448	20 123	50 578	260,07	251,34	30 455
Prevod z minulých rokov	23 865	0	0	0	0	0	0
Bilančný rozdiel celkom	50 099	19 448	20 123	50 578	260,07	251,34	30 455

*/ Údaje sú schválené uznesením NR SR č. 1123 z 30. novembra 2021

Príjmy Sociálnej poisťovne vrátane príspevkov na starobné dôchodkové sporenie rok 2022

v tis. eur

Riadok číslo	Ukazovateľ	Január	Február	Marec	Apríl	Máj	Jún	Júl	August	September	Október	Január až október 2022
	Príjmy spolu s príspevkami na SDS celkom (bez fin. prostriedkov zo ŠR SR)	883 323	817 208	832 257	875 730	890 792	911 037	903 395	1 085 539	928 935	904 841	9 033 057
	Príjmy z poistného a príspevkov na SDS (r.č. 1, 2, 3, 6, 7, 8, 10, 11)	847 465	799 298	806 065	860 515	866 997	901 320	889 012	868 406	900 267	884 261	8 623 606
	Príjmy cez pobočky spolu s SDS (r.č. 1 až 6 a 10)	848 734	781 439	797 616	829 572	841 268	876 101	860 925	1 058 962	880 950	867 682	8 643 249
1	Spolu zamestnanec a zamestnávateľ	777 336	727 452	732 728	775 258	775 891	828 654	807 528	801 447	821 481	807 168	7 854 943
2	Povinne poistená SZČO	34 250	35 915	37 162	36 841	37 240	37 595	37 459	39 341	38 237	38 130	372 170
3	Dobrovoľne poistená osoba	3 050	3 341	3 417	2 927	2 596	2 452	2 348	2 235	2 257	2 216	26 839
4	Pokuty a penále	1 616	1 102	913	832	864	1 105	1 163	1 131	961	778	10 465
5	Dlžné poistné	31 763	13 207	22 740	13 173	20 360	5 429	11 806	213 984	17 377	18 692	368 531
6	Príspevky na SDS zaplatené zamestnávateľom po uplynutí 60 dní	457	347	340	353	4 062	641	409	613	434	439	8 095
7	Štát - poistné za zákonom určené skupiny	31 770	31 773	31 770	44 562	46 593	31 392	40 714	24 198	37 301	35 697	355 770
8	Sociálna poisťovňa - poistné zo ZFÚP do ZFSP za poberateľov úrazovej renty (§ 88)	331	388	323	378	352	353	333	351	345	344	3 498
9	Ostatné príjmy	2 479	3 601	2 539	1 210	2 571	3 183	1 414	2 018	10 330	1 110	30 455
10	Príjmy z príspevkov na SDS (EAO)	262	75	316	188	255	225	212	211	203	259	2 206
11	Príjmy z príspevkov na SDS (štát)	9	7	9	8	8	8	9	10	9	8	85

Vývoj poistného a príspevkov na starobné dôchodkové sporenie od ekonomicky aktívneho obyvateľstva

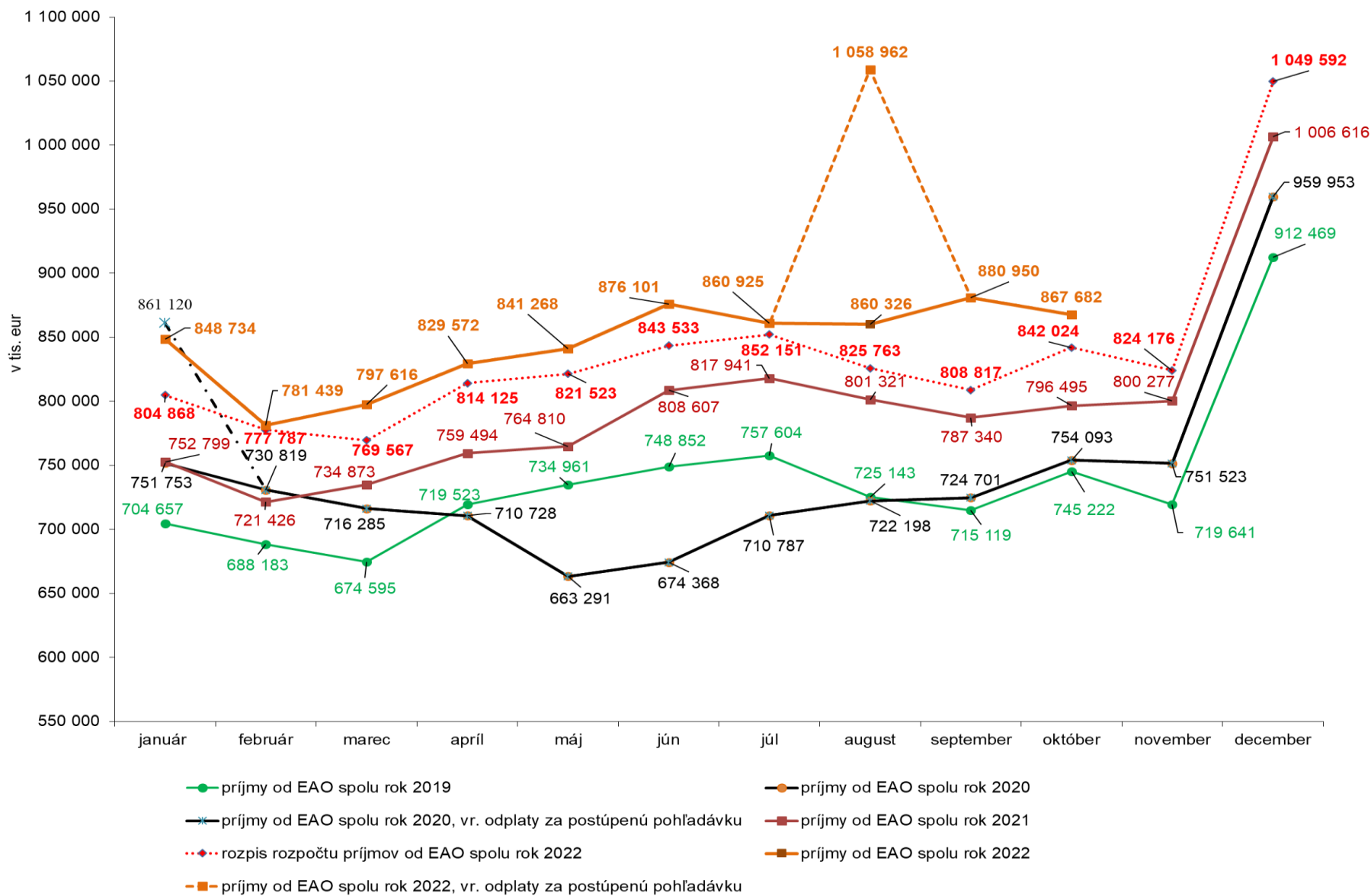

REAKCIA - ÚHRADA

Výzvy za obdobie	Počet odoslaných SMS a e-mailov	Počet doručených SMS a e-mailov	Počet zam., ktorých sa doruč. výzvy týkali	Objem poisťného, viažuceho sa k odoslaným SMS správam a e-mailom v eur	Uhradené poisťné na základe upozornenia formou SMS správ a e-mailu v eur	% úspešnosti	
November 2021	37 432	37 000	21 939	28 194 438,30	4 658 591,83	16,52	Kampaň realizovaná 27.12.2021 a 5.1.2022
December 2021	36 650	36 246	21 675	25 734 417,18	5 205 770,23	20,23	Kampaň realizovaná 21.1.2022 a 4.2.2022
Január 2022	41 981	41 528	24 585	27 589 810,00	6 521 631,14	23,64	Kampaň realizovaná 24.2.2022 až 4.3.2022
Február 2022	34 143	33 772	20 099	21 925 566,39	3 939 845,62	17,97	Kampaň realizovaná 24.3.2022 a 6.4.2022
Marec 2022	41 772	41 343	24 758	25 534 229,25	7 725 683,64	30,26	Kampaň realizovaná 22.4.2022 a 5.5.2022
Apríl 2022	36 309	35 951	21 195	39 302 043,42	6 667 206,87	16,96	Kampaň realizovaná 26.5.2022 a 7.6.2022
Máj 2022	34 636	34 261	20 394	27 206 746,75	3 410 888,74	12,54	Kampaň realizovaná 23.6.2022 a 8.7.2022
Jún 2022	35 849	35 506	21 183	26 924 101,00	6 395 527,36	23,75	Kampaň realizovaná 22.7.2022 a 5.8.2022
Júl 2022	37 497	37 074	22 538	25 433 992,28	7 249 436,78	28,50	Kampaň realizovaná 25.8.2022 a 7.9.2022
August 2022	44 218	43 787	26 008	34 400 343,47	9 020 632,02	26,22	Kampaň realizovaná 22.9.2022 a 5.10.2022
Spolu	380 487	376 468	224 374	282 245 688,04	60 795 214,23	21,54	

Vyhodnotenie kampaní za všetky pobočky rok 2022 - zamestnávatelia

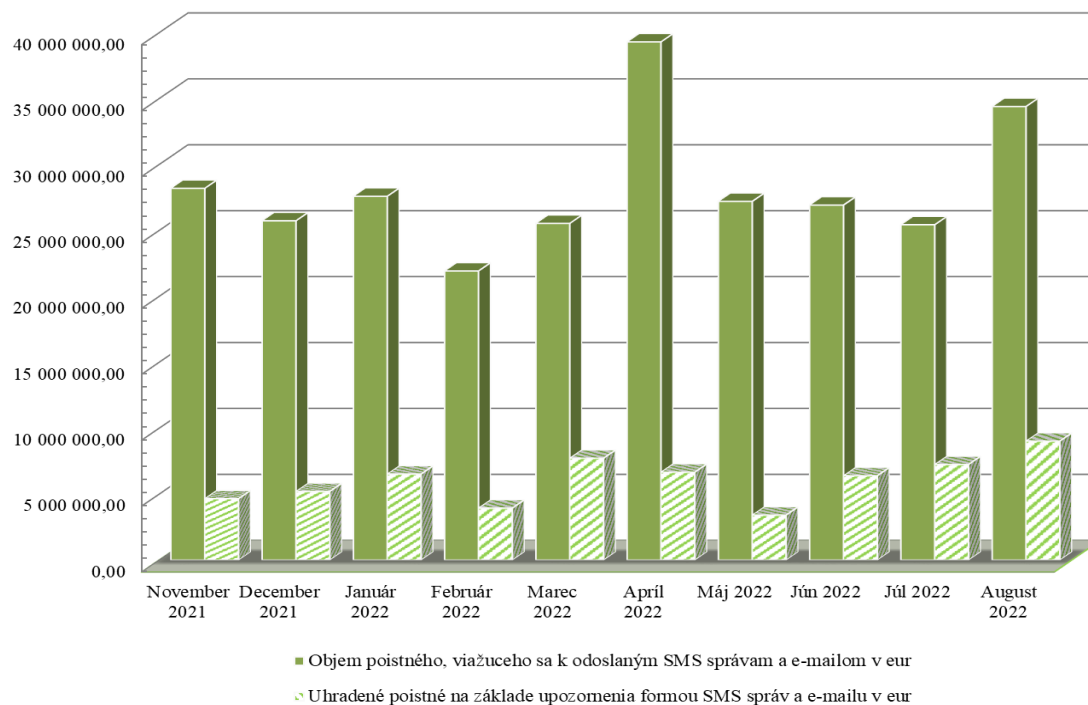

Upozornenia SZČO na aktuálny nedoplatok na poisťnom

Výzvy za obdobie	Počet odoslaných SMS a e-mailov	Počet doručených SMS a e-mailov	REAKCIA - ÚHRADA			
			Objem poisťného, viažuceho sa k doručeným SMS a e-mailu v eur	Uhradené poisťné na základe upozornenia formou SMS správ a e-mailu v eur	% úspešnosti	
December 2021	16 056	14 102	2 565 154,51	391 442,00	15,26	Kampaň odoslaná 18.1.2022
Január 2022	23 776	21 494	2 951 954,17	525 281,46	17,79	Kampaň odoslaná 15.2.2022
Február 2022	19 023	16 906	2 748 407,07	550 023,17	20,01	Kampaň odoslaná 15.3.2022
Marec 2022	16 314	14 339	2 382 047,81	411 160,49	17,26	Kampaň odoslaná 20.4.2022
Apríl 2022	18 137	16 014	2 810 892,23	472 577,95	16,81	Kampaň odoslaná 16.5.2022
Máj 2022	17 570	15 511	2 781 756,62	536 099,34	19,27	Kampaň odoslaná 15.6.2022
Jún 2022	17 261	15 289	2 799 841,74	766 326,92	27,37	Kampaň odoslaná 14.7.2022
Júl 2022	21 142	18 894	3 415 674,98	587 490,64	17,20	Kampaň odoslaná 16.8.2022
August 2022	19 095	16 997	3 143 673,16	567 430,06	18,05	Kampaň odoslaná 16.9.2022
September 2022	18 562	16 536	3 098 262,87	497 435,39	16,06	Kampaň odoslaná 17.10.2022
Spolu	186 936	166 082	28 697 665,16	5 305 267,42	18,49	

Vyhodnotenie kampaní za všetky pobočky rok 2022 - SZČO

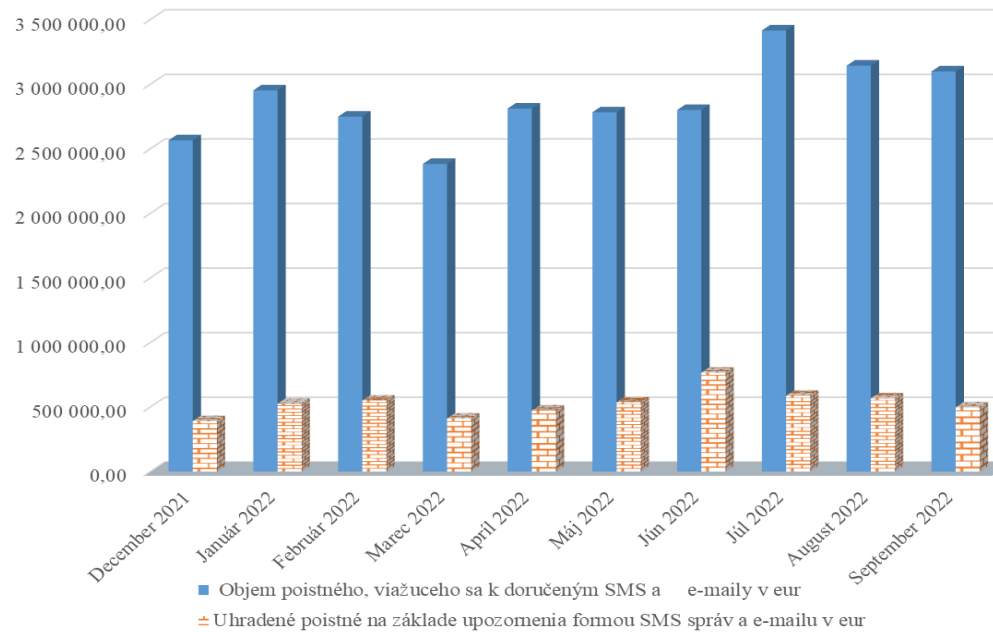

Vývoj pohľadávok Sociálnej poisťovne podľa druhov a podľa fondov mesačne v roku 2022

Stav ku dňu	Pohľadávky na poistnom a príspevkoch na SDS celkom (účet 316)	Druhy pohľadávok v tis. eur				
		z toho		Druhy pohľadávok na základe rozhodnutia		
		pohľadávky na základe výkazu, príhlášky (účty 31611 a 316911)	pohľadávky na základe rozhodnutia	poistné	penále	Ostatné
31. decembra 2013	667 148	44 055	623 093	434 790	173 691	14 612
31. decembra 2014	725 513	58 678	666 835	457 601	191 854	17 380
31. decembra 2015	702 698	60 002	642 696	464 238	158 093	20 365
31. decembra 2016	786 090	93 939	692 151	502 721	166 176	23 254
31. decembra 2017	878 579	96 736	781 843	571 567	184 892	25 384
31. decembra 2018	778 756	137 709	641 047	438 156	174 709	28 182
31. decembra 2019	829 512	143 414	686 098	501 719	162 211	22 168
31. januára 2020	789 796	169 351	620 445	388 940	209 648	21 857
29. februára 2020	818 755	180 285	638 469	406 586	209 600	22 283
31. marca 2020	805 699	214 422	591 277	392 913	175 905	22 460
30. apríla 2020	797 155	193 521	603 634	415 851	165 064	22 720
31. mája 2020	836 807	223 409	613 399	421 053	164 958	27 388
30. júna 2020	835 590	223 980	611 610	419 198	164 709	27 704
31. júla 2020	889 890	265 114	624 777	432 200	164 461	28 115
31. augusta 2020	885 378	246 001	639 378	445 888	164 972	28 517
30. septembra 2020	911 496	236 060	675 436	481 085	165 559	28 792
31. októbra 2020	860 680	207 958	652 722	467 231	156 465	29 026
30. novembra 2020	876 218	239 329	636 889	447 796	160 122	28 971
31. decembra 2020	835 885	189 215	646 670	454 610	162 448	29 613
31. januára 2021	788 695	136 737	651 958	458 352	164 240	29 367
28. februára 2021	856 370	206 572	649 798	456 054	164 242	29 502
31. marca 2021	887 314	190 078	697 236	503 183	164 258	29 795
30. apríla 2021	902 249	194 751	707 498	513 473	164 026	29 999
31. mája 2021	932 628	202 040	730 587	536 133	163 948	30 506
30. júna 2021	947 174	216 633	730 541	532 632	166 812	31 096
31. júla 2021	921 724	228 410	693 314	508 048	163 545	21 721
31. augusta 2021	933 557	182 892	750 665	564 900	163 894	21 870
30. septembra 2021	940 748	178 767	761 981	575 669	164 161	22 151
31. októbra 2021	905 100	172 416	732 683	558 798	152 970	20 916
30. novembra 2021	913 127	179 584	733 543	552 742	159 890	20 910
31. decembra 2021	931 767	182 442	749 325	564 456	162 892	21 976
31. januára 2022	969 695	203 067	766 628	579 623	165 480	21 525
28. februára 2022	977 549	203 364	774 185	586 667	165 758	21 759
31. marca 2022	983 762	188 011	795 751	608 256	165 450	22 045
30. apríla 2022	972 542	172 692	799 850	611 810	165 689	22 351
31. mája 2022	1 004 656	220 215	784 441	595 103	166 684	22 654
30. júna 2022	1 007 277	204 384	802 894	611 139	169 000	22 754
31. júla 2022	1 020 491	192 038	828 453	633 707	171 528	23 218
31. augusta 2022	844 331	187 716	656 615	460 262	172 460	23 892
30. septembra 2022	940 217	163 971	776 247	480 777	271 385	24 085
31. októbra 2022	904 261	190 653	713 608	445 412	245 937	22 260

Vývoj pohľadávok SP podľa fondov (v tis. eur)

Pohľadávky SP podľa fondov stav	Základné fondy spolu	ZF nemoc. poistenia	ZF starob. poistenia	ZF invalid. poistenia	ZF úrazového poist.	ZF garanč. poistenia	ZF poist.v nezamest.	Rezerv.fond solidarity	Zúčtov.poist. r. 1993	Zúčtov.poist. r. 1994	Zúčtovanie štátnych dávok strediska 147	Osobitný fond pre policajtov a baníkov 150
k 31. decembra 2013	667 148	62 206	339 027	108 294	9 647	10 096	53 621	68 436	12 756	3 065	0	0
k 31. decembra 2014	725 513	66 849	370 809	118 278	10 898	11 444	51 881	81 764	12 504	1 088	0	0
k 31. decembra 2015	702 698	62 451	361 086	114 629	11 067	13 595	48 342	90 646	804	77	0	0
k 31. decembra 2016	786 090	69 624	403 704	127 692	12 540	15 410	54 362	102 021	661	76	0	0
k 31. decembra 2017	878 579	78 954	447 228	140 863	14 475	16 817	63 955	115 540	662	72	14	0
k 31. decembra 2018	778 756	68 774	392 626	125 056	11 127	17 639	64 388	98 719	308	72	47	0
k 31. decembra 2019	829 512	71 978	422 036	134 087	12 257	9 143	74 083	105 460	311	72	86	0
k 31. januára 2020	789 796	68 260	400 747	128 676	11 078	9 698	71 484	99 384	312	72	85	0
k 29. februára 2020	818 755	70 296	416 734	134 008	11 575	10 046	72 651	102 974	313	72	86	0
k 31. marca 2020	805 699	69 386	410 422	131 663	11 255	9 903	71 317	101 279	313	72	89	0
k 30. apríla 2020	797 155	70 806	403 852	127 379	11 521	10 157	71 832	101 135	313	72	90	0
k 31. mája 2020	836 807	73 747	424 682	132 731	12 347	14 912	71 012	106 893	313	72	92	6
k 30. júna 2020	835 590	72 527	421 746	131 088	12 262	15 158	75 986	106 345	313	72	93	1
k 31. júla 2020	889 890	77 644	452 349	140 089	13 100	15 646	76 097	114 476	313	72	100	4
k 31. augusta 2020	885 378	76 076	447 002	140 469	13 521	15 960	77 357	114 502	315	72	105	1
k 30. septembra 2020	911 496	78 643	463 043	145 681	13 970	16 106	75 452	118 105	315	72	107	1
k 31. októbra 2020	860 680	73 129	438 126	137 350	13 629	16 556	69 453	111 938	315	72	108	3
k 30. novembra 2020	876 218	75 269	446 201	139 609	13 887	16 742	69 428	114 581	315	72	109	5
k 31. decembra 2020	835 885	71 522	417 971	131 437	12 905	16 677	77 618	107 256	315	72	111	1
k 31. januára 2021	788 695	67 949	394 293	123 718	11 385	16 373	73 917	100 564	315	72	109	0
k 28. februára 2021	856 370	72 548	431 245	135 126	12 984	16 866	76 932	110 172	315	72	109	0
k 31. marca 2021	887 314	75 134	450 568	141 311	13 818	17 251	73 702	115 034	315	72	109	0
k 30. apríla 2021	902 249	76 884	458 346	144 148	14 397	17 571	72 457	117 950	316	72	109	0
k 31. mája 2021	932 628	80 684	476 569	147 967	15 424	18 232	69 361	123 888	316	72	109	4
k 30. júna 2021	947 174	81 281	473 860	147 445	15 371	18 731	85 884	124 102	316	72	112	1
k 31. júla 2021	921 724	79 792	466 446	145 737	14 683	9 123	83 973	121 467	316	72	115	0
k 31. augusta 2021	933 557	80 250	473 384	147 986	15 102	9 189	84 167	122 975	317	72	115	0
k 30. septembra 2021	940 748	81 088	479 553	150 165	15 399	9 397	80 296	124 343	317	72	119	0
k 31. októbra 2021	905 100	77 478	460 266	143 471	15 219	8 426	79 545	120 187	317	72	120	0
k 30. novembra 2021	913 127	78 198	463 148	145 780	15 322	8 563	79 830	121 769	317	72	124	4
k 31. decembra 2021	931 767	78 494	469 877	145 931	15 674	8 579	90 194	122 500	317	72	124	4
k 31. januára 2022	969 695	81 598	491 768	152 959	16 319	8 848	89 653	128 035	317	72	125	0
k 28. februára 2022	977 549	81 841	498 470	154 639	16 547	9 052	87 103	129 378	318	72	127	2
k 31. marca 2022	983 762	82 262	503 398	156 473	16 530	9 157	85 359	130 061	318	72	132	1
k 30. apríla 2022	972 542	82 089	495 955	153 833	16 499	9 270	85 077	129 294	318	72	136	0
k 31. mája 2022	1 004 656	85 899	512 979	158 890	17 360	9 441	84 984	134 566	318	72	146	0
k 30. júna 2022	1 007 277	86 031	512 362	159 211	17 105	9 348	88 546	134 121	321	72	160	0
k 31. júla 2022	1 020 491	87 693	518 880	160 285	17 602	9 686	89 039	136 760	293	72	168	14
k 31. augusta 2022	844 331	72 091	426 827	133 146	13 131	10 207	77 550	110 836	294	72	176	1
k 30. septembra 2022	940 217	80 723	481 361	151 693	15 672	11 039	73 828	125 352	294	72	184	1
k 31. októbra 2022	904 261	77 045	463 188	145 198	15 554	9 343	72 519	120 833	295	71	191	24

Pohľadávky na poisťnom a príspevkoch na SDS celkom v tis. eur

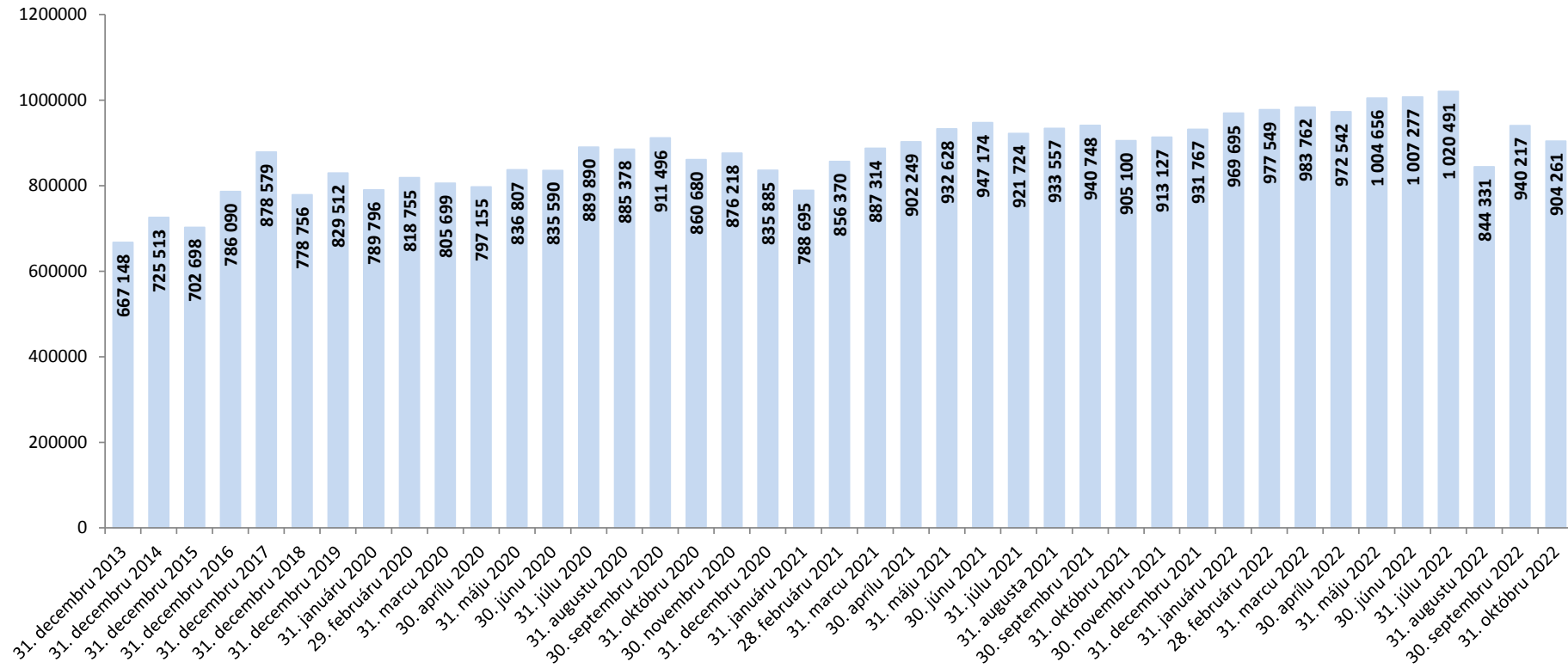

Pohľadávky k 31. októbru 2021 v porovnaní so stavom k 31. októbru 2022

	Pohľadávky celkom (účet 316) v tis. eur			
	stav k 31.10.2021	stav k 31.10.2022	nárast (+); pokles (-)	zníženie (-), nárast (+) pohľadávok oproti stavu k 31.10.2021 o...%
Topoľčany	3 610	9 853	6 243	172,92%
Nitra	33 149	66 022	32 873	99,17%
Dunajská Streda	13 889	18 219	4 331	31,18%
Liptovský Mikuláš	19 341	24 883	5 543	28,66%
Stará Ľubovňa	3 345	4 106	760	22,73%
Lučenec	6 668	7 746	1 078	16,16%
Rožňava	7 511	8 183	672	8,95%
Zvolen	7 178	7 723	545	7,60%
Martin	41 318	44 112	2 794	6,76%
Galanta	20 751	21 811	1 060	5,11%
Michalovce	8 018	8 388	370	4,62%
Trebišov	6 636	6 869	234	3,52%
Poprad	21 987	22 522	535	2,43%
Žiar nad Hronom	5 864	5 984	121	2,06%
Nové Zámky	10 231	10 375	144	1,41%
Považská Bystrica	29 904	30 271	367	1,23%
Čadca	8 569	8 651	82	0,95%
Levice	9 538	9 578	40	0,42%
Banská Bystrica	50 115	50 297	181	0,36%
Trenčín	29 170	28 855	-315	-1,08%
Dolný Kubín	8 654	8 537	-117	-1,35%
Rimavská Sobota	3 687	3 626	-61	-1,66%
Komárno	9 384	9 224	-160	-1,70%
Humenné	5 888	5 757	-132	-2,24%
Bardejov	4 910	4 734	-176	-3,59%
Trnava	43 534	41 425	-2 109	-4,85%
Vranov nad Topľou	4 123	3 870	-253	-6,13%
Svidník	2 871	2 688	-182	-6,36%
Prievidza	24 780	23 186	-1 594	-6,43%
Spišská Nová Ves	11 473	10 627	-846	-7,37%
Senica	11 710	10 641	-1 069	-9,13%
Bratislava	206 870	183 873	-22 996	-11,12%
Žilina	44 885	39 369	-5 515	-12,29%
Košice	84 193	73 737	-10 455	-12,42%
Prešov	44 174	36 334	-7 839	-17,75%
Veľký Krtíš	3 312	1 555	-1 757	-53,05%
SP pobočky	851 240	853 634	2 394	0,28%
Ústredie	53 860	50 627	-3 233	-6,00%
SP spolu	905 100	904 261	-839	-0,09%

Vydané rozhodnutia o povolení splátok dlžných súm v roku 2022

Stav k	Počet povolených splátkových kalendárov	Suma na ktorú boli vydané rozhodnutia o povolení splátok dlžných súm (tis. eur)	Celková vymožená suma (tis. eur)
31.1.2022	418	1 452	25
28.2.2022	751	2 428	125
31.3.2022	1 093	3 477	281
30.4.2022	1 432	4 824	479
31.5.2022	1 736	5 454	853
30.6.2022	2 054	6 301	1 093
31.7.2022	2 324	7 056	1 346
31.8.2022	2 704	9 491	1 651
30.9.2022	3 195	10 885	2 113
31.10.2022	3 762	12 591	2 532

Prehľad pohľadávok vymáhaných prostredníctvom správneho výkonu

Sumárny prehľad pohľadávok vymáhaných správnym výkonom v roku 2022			
dátum	počet SV	výška vymáhanej pohľadávky v správnom výkone v tis. eur	úhrady v tis. eur
31.1.2022	16 316	11 861	940
28.2.2022	24 218	19 808	3 937
31.3.2022	31 802	29 145	8 289
30.4.2022	40 179	37 182	12 421
31.5.2022	49 177	45 638	16 494
30.6.2022	57 598	50 725	19 800
31.7.2022	66 218	59 392	22 177
31.8.2022	76 417	70 732	26 577
30.9.2022	89 579	88 092	31 913
31.10.2022	102 109	101 886	38 870

**Prehľad pohľadávok vymáhaných prostredníctvom mandátnej správy spoločnosťou
General Factoring a. s.**

Sumárny prehľad prevedených pohľadávok do mandátnej správy a akceptovaných úhrad od 01. 01. 2022 do 31.10. 2022		
spolu prevedené	počet	33 617
	suma EUR	25 746 344,79
spolu akceptované	suma EUR	575 473,02

sumárny prehľad rok 2022

Objem pohľadávok na neuhradenom poistnom Sociálnej poisťovne evidovaných voči sledovaným zdravotníckym zariadeniam v pôsobnosti MZ SR a transformovaným zdravotníckym zariadeniam

Typ zdravotníckeho zariadenia	Forma zdravotníckeho zariadenia (S/V)	Pobočka	Názov zdravotníckeho zariadenia, sídlo	IČO	Pohľadávka na poistnom k 30. septembru 2022	Pohľadávka na poistnom k 31. októbri 2022	Rozdiel pohľadávky na poistnom 10_2022 - 9_2022
1	S	Banská Bystrica	Fakultná nemocnica s poliklinikou F. D. Roosevelta Banská Bystrica	00165549	19 405 798,68	20 472 240,48	1 066 441,80
1	S	Bratislava	Národný ústav detských chorôb Bratislava	00607231	14 096 744,44	14 839 000,29	742 255,85
1	S	Bratislava	Univerzitná nemocnica Bratislava	31813861	61 584 336,06	64 302 367,37	2 718 031,31
1	S	Košice	Detská fakultná nemocnica Košice	00606715	284 132,42	285 703,25	1 570,83
1	S	Košice	Univerzitná nemocnica L. Pasteura Košice	00606707	30 116 346,94	31 740 818,36	1 624 471,42
1	S	Martin	Univerzitná nemocnica Martin	00365327	24 666 746,44	25 875 444,13	1 208 697,69
1	S	Prešov	Fakultná nemocnica J. A. Reimana Prešov	00610577	2 194 486,81	2 194 486,81	0,00
1	S	Trnava	Fakultná nemocnica Trnava	00610381	8 608 137,66	9 282 671,51	674 533,85
1	S	Žilina	Fakultná nemocnica s poliklinikou Žilina	17335825	5 170 918,00	5 160 523,18	-10 394,82
7	S	Bratislava	Národná transfúzna služba SR, Bratislava	30853915	7 932 095,95	8 122 769,11	190 673,16
7	S	Bratislava	Záchranná zdravotná služba Bratislava	17336210	0,00	1 120 735,06	1 120 735,06
8	V	Považská Bystrica	Nemocnica s poliklinikou v Považskej Bystrici	00610411	7 836 984,58	8 113 463,82	276 479,24
8	V	Prievidza	Nemocnica s poliklinikou Prievidza so sídlom v Bojniciach	17335795	9 198 816,24	9 613 816,24	415 000,00
8	V	Senica	Nemocnica s poliklinikou Myjava	00610721	110 513,19	110 513,19	0,00
11	V	Považská Bystrica	Nemocnica s poliklinikou Ilava, n.o.	36119385	465 221,91	465 221,91	0,00
11	V	Trenčín	Nemocnica s poliklinikou Nové Mesto nad Váhom, n.o.	36119369	1 972 847,65	2 085 401,33	112 553,68
Spolu					193 644 126,97	203 785 176,04	10 141 049,07

Legenda:**Typ zdravotníckeho zariadenia**

- 1 ZZ zostávajúce v pôsobnosti MZ SR - Fakultné nemocnice
- 2 ZZ zostávajúce v pôsobnosti MZ SR - Vysokošpecializované odborné ústavy
- 3 ZZ zostávajúce v pôsobnosti MZ SR - Nemocnice s poliklinikou III. typu
- 4 ZZ zostávajúce v pôsobnosti MZ SR - Psychiatrické nemocnice
- 5 ZZ zostávajúce v pôsobnosti MZ SR - Psychiatrické liečebne
- 6 ZZ zostávajúce v pôsobnosti MZ SR - Odborné liečebne ústavy
- 7 ZZ zostávajúce v pôsobnosti MZ SR - Iné zariadenia
- 8 ZZ prechádzajúce na VÚC - Nemocnice s poliklinikou II. typu
- 9 ZZ prechádzajúce na VÚC - Polikliniky prechádzajúce na VÚC
- 10 ZZ prechádzajúce na obce a mestá
- 11 ZZ transformované na neziskové organizácie
- 12 Novovzniknutá nezisková organizácia
- 13 Rozpočtová organizácia vytvorená VÚC za účelom prevzatia pohľadávok ZZ

Forma zdravotníckeho zariadenia (S/V)

- S ZZ v pôsobnosti MZ SR
- V ZZ prechádzajúce na VÚC, obce a mestá, neziskové organizácie

Dlhodobý vývoj stavu pohľadávok Sociálnej poisťovne voči sledovaným zdravotníckym zariadeniam

Stav k	Zdravotnícke zariadenia v správe MZ SR (S)	Zdravotnícke zariadenia po prevode na VÚC, obce, mestá + n.o. (V)	S + V spolu
	Pohľadávky na poisťovním	Pohľadávky na poisťovním	Pohľadávky na poisťovním
31. januára 2014	58 085 019,50	31 615 641,32	89 700 660,82
28. februára 2014	60 644 735,62	32 208 660,92	92 853 396,54
31. marca 2014	62 814 679,38	32 852 183,28	95 666 862,66
30. apríla 2014	63 204 822,08	33 432 684,77	96 637 506,85
31. mája 2014	64 930 793,48	33 719 278,57	98 650 072,05
30. júna 2014	67 331 513,46	34 694 563,18	102 026 076,64
31. júla 2014	69 623 725,01	35 214 644,38	104 838 369,39
31. augusta 2014	70 188 988,23	35 493 791,86	105 682 780,09
30. septembra 2014	74 424 588,80	36 453 161,69	110 877 750,49
31. októbra 2014	76 773 954,34	37 184 094,99	113 958 049,33
30. novembra 2014	77 399 714,69	37 585 252,89	114 984 967,58
31. decembra 2014	81 854 082,94	38 430 140,53	120 284 223,47
31. januára 2015	84 128 011,23	38 814 440,91	122 942 452,14
28. februára 2015	84 921 496,01	39 650 926,14	124 572 422,15
31. marca 2015	90 038 242,08	40 645 145,63	130 683 387,71
30. apríla 2015	92 342 530,58	41 062 278,68	133 404 809,26
31. mája 2015	92 010 518,48	40 975 106,16	132 985 624,64
30. júna 2015	96 590 660,73	41 518 708,73	138 109 369,46
31. júla 2015	98 892 978,94	38 405 468,18	137 298 447,12
31. augusta 2015	101 272 944,47	38 874 206,32	140 147 150,79
30. septembra 2015	103 923 914,15	38 998 742,18	142 922 656,33
31. októbra 2015	106 475 601,59	39 288 398,77	145 764 000,36
30. novembra 2015	109 064 743,17	40 318 738,37	149 383 481,54
31. decembra 2015	112 740 879,93	40 853 068,17	153 593 948,10
31. januára 2016	113 214 005,52	41 088 337,48	154 302 343,00
29. februára 2016	118 013 458,58	41 988 021,35	160 001 479,93
31. marca 2016	121 594 257,51	42 608 364,41	164 202 621,92
30. apríla 2016	122 206 233,80	42 975 994,12	165 182 227,92
31. mája 2016	126 735 395,21	43 735 521,44	170 470 916,65
30. júna 2016	129 433 957,21	44 185 755,93	173 619 713,14
31. júla 2016	130 017 402,74	44 562 842,14	174 580 244,88
31. augusta 2016	134 602 453,12	45 250 983,27	179 853 436,39
30. septembra 2016	136 398 142,79	45 848 130,25	182 246 273,04
31. októbra 2016	140 916 795,19	46 426 262,96	187 343 058,15
30. novembra 2016	145 684 405,37	47 024 459,24	192 708 864,61
31. decembra 2016	147 523 360,35	47 176 400,98	194 699 761,33

Stav k	Zdravotnícke zariadenia v správe MZ SR (S)	Zdravotnícke zariadenia po prevode na VÚC, obce, mestá + n.o. (V)	S + V spolu
	Pohľadávky na poisťovním	Pohľadávky na poisťovním	Pohľadávky na poisťovním
31. januára 2017	153 187 114,11	48 394 267,60	201 581 381,71
28. februára 2017	157 587 312,38	49 395 557,16	206 982 869,54
31. marca 2017	161 685 583,67	50 149 536,25	211 835 119,92
30. apríla 2017	161 693 997,30	50 689 731,06	212 383 728,36
31. mája 2017	169 147 479,42	51 507 814,66	220 655 294,08
30. júna 2017	173 373 092,91	52 078 365,98	225 451 458,89
31. júla 2017	178 534 966,17	52 677 980,02	231 212 946,19
31. augusta 2017	182 935 061,44	53 358 343,84	236 293 405,28
30. septembra 2017	186 135 392,62	53 826 313,22	239 961 705,84
31. októbra 2017	192 927 276,87	54 665 525,92	247 592 802,79
30. novembra 2017	198 146 068,67	55 324 110,19	253 470 178,86
31. decembra 2017	200 100 324,28	55 774 800,91	255 875 125,19
31. januára 2018	209 978 468,07	56 615 697,59	266 594 165,66
28. februára 2018	215 908 058,10	57 349 570,82	273 257 628,92
31. marca 2018	217 712 086,74	57 833 177,91	275 545 264,65
30. apríla 2018	226 448 853,68	58 503 717,59	284 952 571,27
31. mája 2018	232 206 928,74	59 102 481,52	291 309 410,26
30. júna 2018	234 212 217,16	59 588 836,79	293 801 053,95
31. júla 2018	98 302 803,81	13 592 351,81	111 895 155,62
31. augusta 2018	105 126 440,08	14 073 646,18	119 200 086,26
30. septembra 2018	106 359 526,92	14 472 668,37	120 832 195,29
31. októbra 2018	118 429 589,07	14 907 570,59	133 337 159,66
30. novembra 2018	125 064 683,82	15 317 582,80	140 382 266,62
31. decembra 2018	132 572 093,35	15 949 631,11	148 521 724,46
31. januára 2019	139 455 838,25	16 543 717,02	155 999 555,27
28. februára 2019	146 670 551,05	17 111 767,08	163 782 318,13
31. marca 2019	148 687 320,22	17 597 766,29	166 285 086,51
30. apríla 2019	160 801 514,51	18 340 565,87	179 142 080,38
31. mája 2019	167 877 705,13	18 769 190,40	186 646 895,53
30. júna 2019	168 911 688,63	19 107 011,67	188 018 700,30
31. júla 2019	181 768 245,30	19 755 739,88	201 523 985,18
31. augusta 2019	187 370 775,19	20 084 780,17	207 455 555,36
30. septembra 2019	196 814 623,03	21 010 884,35	217 825 507,38
31. októbra 2019	204 283 645,35	21 628 025,69	225 911 671,04
30. novembra 2019	206 453 877,61	22 246 988,86	228 700 866,47
31. decembra 2019	219 637 560,64	22 916 688,84	242 554 249,48

Stav k	Zdravotnícke zariadenia v správe MZ SR (S)	Zdravotnícke zariadenia po prevode na VÚC, obce, mestá + n.o. (V)	S + V spolu
	Pohľadávky na poisťovním	Pohľadávky na poisťovním	Pohľadávky na poisťovním
31. januára 2020	119 350 612,29	9 764 632,89	129 115 245,18
29. februára 2020	120 023 780,69	10 375 065,66	130 398 846,35
31. marca 2020	132 366 181,95	11 566 857,02	143 933 038,97
30. apríla 2020	138 988 019,28	12 532 777,14	151 520 796,42
31. mája 2020	140 320 839,10	12 960 097,32	153 280 936,42
30. júna 2020	154 770 005,71	13 898 882,79	168 668 888,50
31. júla 2020	162 429 340,52	14 568 999,02	176 998 339,54
31. augusta 2020	170 315 076,69	15 143 360,53	185 458 437,22
30. septembra 2020	178 357 960,88	15 818 889,74	194 176 850,62
31. októbra 2020	184 401 152,88	16 365 104,07	200 766 256,95
30. novembra 2020	194 436 278,15	17 132 139,45	211 568 417,60
31. decembra 2020	202 038 168,34	17 824 150,04	219 862 318,38
31. januára 2021	204 065 927,98	18 378 169,29	222 444 097,27
28. februára 2021	211 840 287,68	18 821 404,79	230 661 692,47
31. marca 2021	227 710 478,19	20 381 717,66	248 092 195,85
30. apríla 2021	231 811 280,85	21 347 601,51	253 158 882,36
31. mája 2021	242 339 485,74	22 303 238,90	264 642 724,64
30. júna 2021	254 881 574,50	23 177 953,79	278 059 528,29
31. júla 2021	255 451 443,78	23 834 651,66	279 286 095,44
31. augusta 2021	262 171 988,57	24 533 341,53	286 705 330,10
30. septembra 2021	267 973 428,18	25 319 547,34	293 292 975,52
31. októbra 2021	267 724 871,90	26 110 837,12	293 835 709,02
30. novembra 2021	275 885 606,70	26 887 009,18	302 772 615,88
31. decembra 2021	288 598 502,32	27 751 673,01	316 350 175,33
31. januára 2022	292 947 689,31	28 583 230,06	321 530 919,37
28. februára 2022	304 761 484,37	29 416 069,83	334 177 554,20
31. marca 2022	308 945 797,64	30 349 579,74	339 295 377,38
30. apríla 2022	312 208 288,24	30 966 140,77	343 174 429,01
31. mája 2022	327 153 553,97	31 990 984,95	359 144 538,92
30. júna 2022	334 070 623,84	32 805 338,30	366 875 962,14
31. júla 2022	334 517 742,89	33 279 446,53	367 797 189,42
31. augusta 2022	162 882 925,66	18 868 688,52	181 751 614,18
30. septembra 2022	174 059 743,40	19 584 383,57	193 644 126,97
31. októbra 2022	183 396 759,55	20 388 416,49	203 785 176,04

Výdavky Sociálnej poisťovne rok 2022

v tis. eur

Ukazovateľ	Január	Február	Marec	Apríl	Máj	Jún	Júl	August	September	Október	Január až október 2022
VÝDAVKY CELKOM	789 316	808 583	817 123	841 610	780 422	832 762	807 199	855 236	818 241	819 755	8 170 247
v tom:											
základný fond nemocenského poistenia	101 193	89 502	86 486	89 635	83 301	83 436	79 885	82 307	81 462	77 766	854 973
základný fond starobného poistenia	572 203	598 339	610 542	629 411	576 886	617 736	601 109	639 782	610 938	615 810	6 072 756
základný fond invalidného poistenia	77 720	80 549	81 823	83 783	77 393	82 579	78 569	83 758	79 591	80 470	806 235
dôchodkové poistenie spolu	649 923	678 888	692 365	713 194	654 279	700 315	679 678	723 540	690 529	696 280	6 878 991
základný fond úrazového poistenia	5 139	4 521	4 800	4 474	4 831	4 693	4 372	4 592	4 285	4 470	46 177
základný fond garančného poistenia	1 597	1 146	2 076	1 468	5 892	1 299	3 626	743	3 675	5 320	26 842
základný fond poistenia v nezamestnanosti	19 340	20 847	18 275	18 990	19 496	24 909	25 580	26 689	22 013	20 844	216 983
správny fond	12 124	13 679	13 121	13 849	12 623	18 110	14 058	17 365	16 277	15 075	146 281
v tom: investičné výdavky	27	172	22	186	21	132	273	292	558	572	2 255
prevádzkové náklady	12 097	13 507	13 099	13 663	12 602	17 978	13 785	17 073	15 719	14 503	144 026

Výdavky Sociálnej poisťovne

v tis. eur

Druh dávky	Schválený rozpočet na rok 2022	Časový rozpis rozpočtu na január až október 2022	Skutočnosť január až október		Rozdiel		% plnenia		Index 4/3	
			rok 2021	rok 2022	4-2	4-3	4/1	4/2		
			1	2	3	4	5	6		7
Základný fond nemocenského poistenia										
nemocenské	583 961	496 650	584 353	503 264	6 614	-81 089	86,18	101,33	86,12	
ošetrovné	65 717	54 113	53 263	34 945	-19 168	-18 318	53,17	64,58	65,61	
vyrovňavacia dávka	63	58	52	57	-1	5	90,48	98,28	109,62	
tehotenské	61 769	50 988	24 302	39 387	-11 601	15 085	63,76	77,25	0,00	
materské	347 946	287 230	261 300	277 322	-9 908	16 022	79,70	96,55	106,13	
zúčtovanie dávok § 112	0	0	-3	-2	-2	1	0,00	0,00	0,00	
Celkom výdavky ZFNP	1 059 456	889 039	923 267	854 973	-34 066	-68 294	80,70	96,17	92,60	
Základný fond starobného poistenia										
starobný dôchodok	6 538 580	5 440 626	5 290 781	5 468 975	28 349	178 194	83,64	100,52	103,37	
predčasný starobný dôchodok	91 511	76 144	73 966	74 625	-1 519	659	81,55	98,01	100,89	
vdovský dôchodok	558 686	464 872	452 313	470 655	5 783	18 342	84,24	101,24	104,06	
vdovecký dôchodok	66 741	55 535	52 745	56 754	1 219	4 009	85,04	102,20	107,60	
sirotský dôchodok	1 518	1 263	1 291	1 502	239	211	98,95	118,92	116,34	
zúčtovanie dávok § 112	0	0	443	245	245	-198	0,00	0,00	55,30	
Spolu	7 257 036	6 038 440	5 871 539	6 072 756	34 316	201 217	83,68	100,57	103,43	
Základný fond invalidného poistenia										
invalidný dôchodok	838 369	699 663	676 031	682 128	-17 535	6 097	81,36	97,49	100,90	
vdovský dôchodok	94 736	79 063	77 924	78 323	-740	399	82,68	99,06	100,51	
vdovecký dôchodok	15 683	13 089	12 414	13 414	325	1 000	85,53	102,48	108,06	
sirotský dôchodok	35 578	29 692	29 587	31 833	2 141	2 246	89,47	107,21	107,59	
zúčtovanie dávok § 112	0	0	368	537	537	169	0,00	0,00	145,92	
Spolu	984 366	821 507	796 324	806 235	-15 272	9 911	81,90	98,14	101,24	
Dôchodkové dávky celkom										
starobný dôchodok	6 538 580	5 440 626	5 290 781	5 468 975	28 349	178 194	83,64	100,52	103,37	
predčasný starobný dôchodok	91 511	76 144	73 966	74 625	-1 519	659	81,55	98,01	100,89	
invalidný dôchodok	838 369	699 663	676 031	682 128	-17 535	6 097	81,36	97,49	100,90	
vdovský dôchodok	653 422	543 935	530 237	548 978	5 043	18 741	84,02	100,93	103,53	
vdovecký dôchodok	82 424	68 624	65 159	70 168	1 544	5 009	85,13	102,25	107,69	
sirotský dôchodok	37 096	30 955	30 878	33 335	2 380	2 457	89,86	107,69	107,96	
zúčtovanie dávok § 112	0	0	811	782	782	-29	0,00	0,00	96,42	
Celkom	8 241 402	6 859 947	6 667 863	6 878 991	19 044	211 128	83,47	100,28	103,17	
Základný fond úrazového poistenia										
úrazový príplatok	8 504	7 303	7 291	5 778	-1 525	-1 513	67,94	79,12	79,25	
úrazová renta	33 975	28 440	24 542	25 261	-3 179	719	74,35	88,82	102,93	
jednorazové vyrovnanie	104	95	70	73	-22	3	70,19	76,84	104,29	
pozostalostná úrazová renta	378	313	265	263	-50	-2	69,58	84,03	99,25	
jednorazové odškodnenie	575	487	371	385	-102	14	66,96	79,06	103,77	
pracovná rehabilitácia a rehabilitačné	0	0	0	0	0	0	0	0	0	
rekvalifikácia a rekvalifikačné	0	0	0	0	0	0	0	0	0	
spoločenského uplatnenia	15 454	13 021	10 085	10 853	-2 168	768	70	83	108	
náhrada nákladov spojených s liečením	189	145	98	120	-25	22	63,49	82,76	122,45	
náhrada nákladov spojených s pohrebom	45	45	23	23	-22	0	51,11	51,11	100,00	
výplata poisťných plnení m.r.	2	2	1	2	0	1	100,00	100,00	0,00	
zúčtovanie dávok § 112	0	0	-39	-79	-79	-40	0,00	0,00	202,56	
18% prevod do ZFSP za pob.úrazovej renty	3 750	3 047	3 257	3 498	451	241	93,28	114,80	107,40	
Celkom	62 976	52 898	45 964	46 177	-6 721	213	73,32	87,29	100,46	
Základný fond garančného poistenia										
Výdavky na dávku garančného poistenia	3 301	2 859	2 425	1 352	-1 507	-1 073	40,96	47,29	55,75	
Úhrada príspevkov na SDS	22 000	18 405	18 551	25 490	7 085	6 939	115,86	138,49	137,40	
Celkom	25 301	21 264	20 976	26 842	5 578	5 866	106,09	126,23	127,97	
Základný fond poistenia v nezamestnanosti										
výdavky na dávku v nezamestnanosti	304 127	251 225	250 770	197 499	-53 726	-53 271	64,94	78,61	78,76	
postúpenie fin. prostriedkov, ktoré žiada príslušný orgán na výplatu podpory v čase skrátenej práce	0	0	0	19 652	19 652	19 652	0,00	0,00	0,00	
zúčtovanie dávok § 112	0	0	-768	-701	-701	67	0,00	0,00	91,28	
refundácia dávky v nezamestnanosti do EÚ	0	0	504	533	533	29	0,00	0,00	105,75	
Celkom	304 127	251 225	250 506	216 983	-34 242	-33 523	71,35	86,37	86,62	

Prehľad o príjmoch a výdavkoch Sociálnej poisťovne na dávky, ktoré hradí štát v roku 2022

Kapitola štátneho rozpočtu MPSVR SR

v tis. eur

Ukazovateľ	Schválený rozpočet na rok 2022	Rozpis rozpočtu na január až október 2022	Skutočnosť za január až október 2022	% plnenia 3/1	% plnenia 3/2
a	1	2	3	4	5
PRÍJMY	184 914	154 095	436 994	236,32	283,59
VÝDAVKY	184 914	154 095	441 734	238,89	286,66
v tom:					
a/ dôchodok manželky	36	30	25	69,44	83,33
b/ sociálny dôchodok	3 486	2 905	2 860	82,04	98,45
c/ zvýšenie dôchodku z dôvodu JZP	7	6	8	114,29	129,03
d/ zvýšenie dôchodku pre bezvládnosť	2 229	1 858	1 858	83,36	100,03
e/ zvýšenie dôchodku z dôvodu účasti v odboji a rehabilitácie */	1 764	1 470	1 402	79,48	95,37
f/ dávky podľa § 271	0	0	0	.	.
g/ úrazov a chorôb z povolenia zamestnancov zrušených zamestnávateľov, ktorých zakladateľom bol štát alebo FNM SR	378	315	295	78,04	93,65
h/ plnenie vyplývajúce zo zodpovednosti zamestnávateľa za škodu pri pracovnom úraze a chorobe z povolenia vzniknuté pred 1. aprílom 2002 u zamestnávateľa, ktorý mal podľa osobitného predpisu postavenie štátneho orgánu	26	22	35	134,62	159,09
i/ úrazové dávky poskytované fyzickým osobám uvedeným v § 17 ods. 2 a 3 zákona o sociálnom poistení	4	3	0	0,00	0,00
j/ príplatok k dôchodku za štátnu službu	480	400	402	83,75	100,50
k/ plnenia podľa § 293o ods.6	0	0	15	.	.
l/ vianočný príspevok a úhrada nákladov spojená s jeho výplatom	0	0	336	.	.
m/ príplatok k dôchodku politickým väzňom podľa zákona č. 274/2007 Z.z.v znení neskorších predpisov **/	4 308	3 590	4 431	102,86	123,43
jednorázový finančný príspevok politickým väzňom podľa zákona č. 462/2002 Z. z.	0	0	0	.	.
invalidné dôchodky podľa §70 ods.2 (invalidi z mladosti) (§168a)	97 971	81 642	69 311	70,75	84,90
zvýšenie sumy starobného dôchodku a sumy invalidného dôchodku vyplácaného po dovŕšení dôchodkového veku na sumu minimálneho dôchodku podľa § 82b zákona o sociálnom poistení a úhrada výdavkov spojených s konaním o nároku	73 680	61 400	54 371	73,79	88,55
vyrovňovací príplatok podľa §69b až 69d zákona o sociálnom poistení	487	406	281	57,70	69,20
o) príspevok športovému reprezentantovi a úhrada výdavkov spojených s jeho výplatom	58	48	45	77,59	93,75
l3. dôchodok a úhrada nákladov spojená s jeho výplatom	0	0	306 059	.	.
ROZDIEL PRÍJMOV A VÝDAVKOV	.	.	-4 740	.	.

*/ v dávke zvýšenie dôchodku z titulu rehabilitácie sú zahrnuté aj finančné prostriedky, poskytované ako príplatok k dôchodku podľa § 7 zákona č. 305/1999 Z.z.

**/ v dávke príplatok k dôchodku politickým väzňom podľa zákona č. 274/2007 Z.z.v znení neskorších predpisov je zahrnutý príspevok aj pre osoby pozostalé po popravenom alebo zomretom politickom väzňovi počas výkonu trestu podľa zákona č. 272/2008 Z.z., ktorým sa mení a dopĺňa zákon č. 274/2007 Z.z.

Kapitola štátneho rozpočtu MO SR

v tis. eur

Ukazovateľ	Skutočnosť za január až október 2022
a	1
príspevok účastníkom národného boja za oslobodenie a vdovám a vdovcom po týchto osobách podľa článku III. bod 2 zákona č. 285/2009 Z. z. a na úhradu výdavkov spojených s jeho výplatom	783
Finančné prostriedky poukázané MO SR	640
Rozdiel - príjmov a výdavkov (pohľadávka voči MO SR)	-143

Prehľad o zostatkoch finančných prostriedkov na bežných účtoch v Štátnej pokladnici dňa 31.10.2022

Ú č e t	Číslo bežného účtu v štátnej pokladnici	Zostatok v tis. eur				Obraty v tis. eur	
		Bežný účet	z toho Cash pooling	Termínovaný vklad	Spolu	Kredit	Debet
a	1	2	3	4	5	6	7
nemocenského poistenia (ZFNp)	7000165528	40 825	40 825	0	40 825	1 848	156
dôchodkového poistenia (účet ZFDP)	7000164541	198 535	198 535	0	198 535	17 875	40 321
garančného poistenia (ZFGP)	7000165552	18 179	18 179	0	18 179	0	0
poistenia v nezamestnanosti (ZFPvN)	7000165544	174 661	174 661	0	174 661	19	0
úrazového poistenia (ZFÚP)	7000165536	69 159	69 159	0	69 159	0	179
Spolu účty základných fondov v ústredí		501 360	501 360	0	501 360	19 742	40 656
rezervného fondu solidarity (RFS)	7000164533	208 957	208 957	0	208 957	2 950	0
Spolu disponibilné zdroje v ústredí na výplatu dávok		710 317	710 317	0	710 317	22 692	40 656
Ostatné účty spolu		192 767	61 573	0	192 767	38 461	23 582
v tom:							
v pobočkách na výplatu dávok realizovaných pobočkami		126 135	126 135	0	126 135	38 458	22 271
centrálny účet ústredia	7000164322	9	0	0	9	0	0
osob.účet zákl.fondu prisp. na star.dôch.spor SocP	7000181034	0	0	0	0	0	10
správny fond	7000164314	61 573	61 573	0	61 573	1	471
účet zdaňovanej činnosti SP	7000164509	0	0	0	0	0	0
sociálny fond SP	7000164525	144	0	0	144	0	0
účet osobitných prostriedkov SP	7000164517	4 906	0	0	4 906	2	830
BÚ-ESF-SP	7000293052	0	0	0	0	0	0
účet EESSI	7000571411	0	0	0	0	0	0
účet MUSP	7000600753	0	0	0	0	0	0
účet MoDA	7000626515	0	0	0	0	0	0
OÚ-cezhraničné vymáhanie pohľadávok	7000604877	10	0	0	10	0	0
Pro-klientsky orientované procesy a služby SP	7000642427	0	0	0	0	0	0
Osobitný fond Sociálna poisťovňa	7000640683	3 371	0	0	0	0	0
Jednotná digitálna brána	7000676598	0	0	0	0	0	0
MIRRI -Kyberbezpečnosť 2022	7000677734	0	0	0	0	0	0
Spolu k 31.10.2022 - všetky účty		906 455	898 025	0	903 094	61 153	64 238

Presuny realizované na krytie výplat dôchodkových dávok v roku 2022 vo výške 2 020 mil. eur

Rok 2022	v tis. eur					
	z RFS	zo ZFPvN	zo ZFÚP	zo ZFGP	zo ZFIP	do ZFSP
1. štvrťrok	370 000	0	0	0	175 000	545 000
2. štvrťrok	320 000	49 000	45 000	16 000	205 000	635 000
3. štvrťrok	250 000	60 000	40 000	0	240 000	590 000
4. štvrťrok	180 000	0	0	0	70 000	250 000
Spolu k 31.10.2022	1 120 000	109 000	85 000	16 000	690 000	2 020 000

Presuny realizované na krytie výplat nemocenských dávok v roku 2022 vo výške 110 mil. eur

Rok 2022	v tis. eur	
	z RFS	do ZFNp
1. štvrťrok	50 000	50 000
2. štvrťrok	20 000	20 000
3. štvrťrok	40 000	40 000
4. štvrťrok	0	0
Spolu k 31.10.2022	110 000	110 000

Poukázané finančné prostriedky zo štátneho rozpočtu SR vo výške 103 mil.eur

Rok 2022	v tis. eur		
	do ZFSP	do ZFPvN	spolu
1. štvrťrok	0	0	0
2. štvrťrok	100 000	0	100 000
3. štvrťrok	0	3 488	3 488
4. štvrťrok	0	0	0
Spolu k 31.10.2022	100 000	3 488	103 488

Mesačný vývoj použitia správneho fondu celkom za rok 2021 a 2022

v eur

Ukazovateľ	ROK 2021												
	Upravený rozpis rozpočtu	SKUTOČNOSŤ											
		Január	Február	Marec	April	Máj	Jún	Júl	August	September	Október	November	December
a	1	2	3	4	5	6	7	8	9	10	11	12	13
Správny fond celkom	200 000 000	12 877 075	12 575 437	14 860 505	10 522 278	12 586 337	17 376 875	13 008 393	12 830 026	13 086 244	13 174 642	23 486 427	36 698 065

v eur

Ukazovateľ	ROK 2022												
	Upravený rozpis rozpočtu	SKUTOČNOSŤ											
		Január	Február	Marec	April	Máj	Jún	Júl	August	September	Október	November	December
a	1	2	3	4	5	6	7	8	9	10	11	12	13
Správny fond celkom	210 000 000	12 124 308	13 678 911	13 120 493	13 849 062	12 623 280	18 109 991	14 058 150	17 364 393	16 277 110	15 075 512		

Časový vývoj použitia správneho fondu v jednotlivých mesiacoch v roku 2022 a 2021

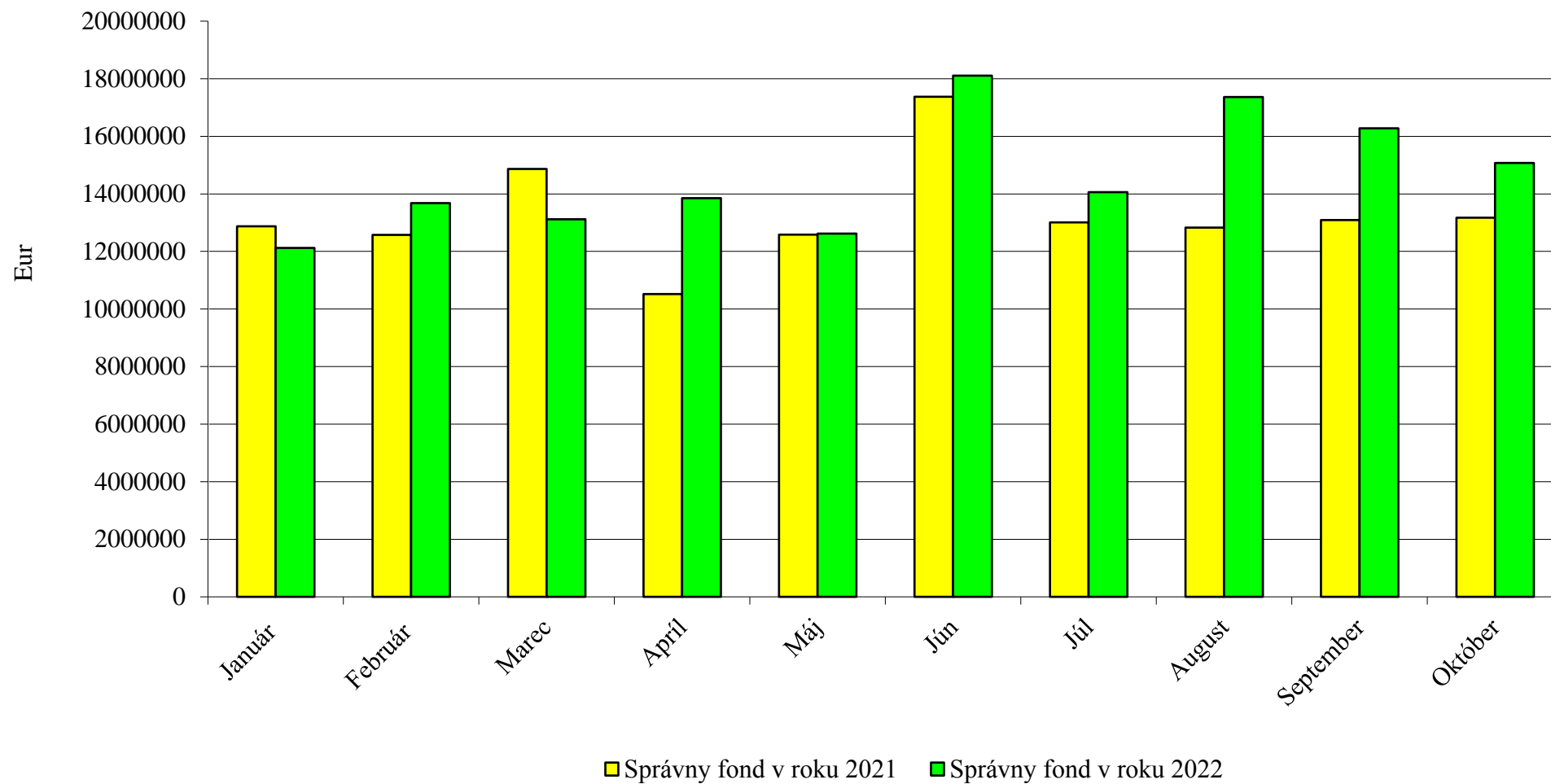

Vyhodnotenie plnenia upraveného rozpočtu správneho fondu Sociálnej poisťovne za január až október 2022

v eur

	Spotrebované nákupy	Služby	Osobné náklady	Dane a poplatky	Ostatné náklady	Bežné výdavky	Kapitálové výdavky	Výdavkové finančné operácie	Správny fond SPOLU
Organizačné zložky Sociálnej poisťovne									
Ústredie SP (132)									
Rozpis rozpočtu na rok 2022	1 764 900	31 713 160	70 788 043	165 163	3 106 900	107 538 166	9 250 000	15 000	116 803 166
Rozpis rozpočtu na rok 2022 po úpravách k 31.10.2022	1 882 300	30 879 112	62 880 375	165 163	3 345 668	99 152 618	9 264 884	17 500	108 435 002
Skutočnosť	807 106	21 423 058	41 737 800	148 463	2 699 624	66 816 051	2 255 095	13 946	69 085 092
% Plnenia z URR	42,88	69,38	66,38	89,89	80,69	67,39	24,34	79,69	63,71
Polyfunkčný objekt Nevädzová (134)									
Rozpis rozpočtu na rok 2022	375 990	100 000				475 990			475 990
Rozpis rozpočtu na rok 2022 po úpravách k 31.10.2022	375 990	100 000				475 990			475 990
Skutočnosť	122 644	5 819				128 463			128 463
% Plnenia z URR	32,62	5,82				26,99			26,99
DaRZ Staré Hory(136)									
Rozpis rozpočtu na rok 2022	101 355	18 398	1 050	400		121 203			121 203
Rozpis rozpočtu na rok 2022 po úpravách k 31.10.2022	101 355	18 548	1 050	400		121 353			121 353
Skutočnosť	50 001	4 382	114	379		54 876			54 876
% Plnenia z URR	49,33	23,63	10,86	94,75		45,22			45,22
DaRZ Pavčina Lehota (137)									
Rozpis rozpočtu na rok 2022	41 290	14 815	475	228		56 808			56 808
Rozpis rozpočtu na rok 2022 po úpravách k 31.10.2022	43 290	12 665	475	228		56 658			56 658
Skutočnosť	25 131	1 530	0	217		26 878			26 878
% Plnenia z URR	58,05	12,08	0,00	95,18		47,44			47,44
Dozorná rada (133)									
Rozpis rozpočtu na rok 2022		2 000	196 040			198 040			198 040
Rozpis rozpočtu na rok 2022 po úpravách k 31.10.2022		2 000	196 040			198 040			198 040
Skutočnosť		1 663	146 900			148 563			148 563
% Plnenia z URR		83,15	74,93			75,02			75,02
ÚSTREDIE SPOLU									
Rozpis rozpočtu na rok 2022	2 283 535	31 848 373	70 985 608	165 791	3 106 900	108 390 207	9 250 000	15 000	117 655 207
Rozpis rozpočtu na rok 2022 po úpravách k 31.10.2022	2 402 935	31 012 325	63 077 940	165 791	3 345 668	100 004 659	9 264 884	17 500	109 287 043
Skutočnosť	1 004 882	21 436 452	41 884 814	149 059	2 699 624	67 174 831	2 255 095	13 946	69 443 872
% Plnenia z URR	41,82	69,12	66,40	89,91	80,69	67,17	24,34	79,69	63,54
Pobočky SP (132)									
Rozpis rozpočtu na rok 2022	2 986 446	9 962 033	78 985 335	223 057	187 922	92 344 793			92 344 793
Rozpis rozpočtu na rok 2022 po úpravách k 31.10.2022	3 228 418	9 806 862	87 215 874	224 768	237 025	100 712 947		10	100 712 957
Skutočnosť	2 193 765	6 740 335	67 561 366	176 811	165 055	76 837 332		6	76 837 338
% Plnenia z URR	67,95	68,73	77,46	78,66	69,64	76,29		60,00	76,29
SPRÁVNÝ FOND SPOLU									
Rozpis rozpočtu na rok 2022	5 269 981	41 810 406	149 970 943	388 848	3 294 822	200 735 000	9 250 000	15 000	210 000 000
Rozpis rozpočtu na rok 2022 po úpravách k 31.10.2022	5 631 353	40 819 187	150 293 814	390 559	3 582 693	200 717 606	9 264 884	17 510	210 000 000
Skutočnosť	3 198 647	28 176 787	109 446 180	325 870	2 864 679	144 012 163	2 255 095	13 952	146 281 210
% Plnenia z URR	56,80	69,03	72,82	83,44	79,96	71,75	24,34	79,68	69,66

Vyhodnotenie plnenia upraveného rozpočtu kapitálových výdavkov (nákladov) správneho fondu Sociálnej poisťovne
za januára až október 2022 v štruktúre funkčnej a ekonomickej klasifikácie

v eur

Funkčná klasifikácia oddiel/skupina/ trieda/podtrieda	Ekonomická klasifikácia				Text	Rozpis rozpočtu na rok 2022	Rozpis rozpočtu na rok 2022 po úpravách k 31.10.2022	Skutočnosť za január až október 2022	% plnenia (3 : 2)
	Hlavná kategória	Kategória	Položka	Podpo- ložka					
a	b	c	d	e	f	1	2	3	4
10.9.0	700				Kapitálové výdavky	9 250 000	9 264 884	2 255 095	24,34
10.9.0		710			Obstarávanie kapitálových aktív	9 250 000	9 264 884	2 255 095	24,34
10.9.0			711		<i>Nákup pozemkov a nehmotných aktív</i>	<i>1 854 600</i>	<i>1 819 100</i>	<i>482 488</i>	<i>26,52</i>
10.9.0				711001	Pozemkov	84 600	49 100	45 548	92,77
10.9.0				711003	Softvéru	1 770 000	1 770 000	436 940	24,69
10.9.0			712		<i>Nákup budov, objektov alebo ich častí</i>	-	-	-	-
10.9.0				712001	Budov, objektov alebo ich častí	-	-	-	-
10.9.0			713		<i>Nákup strojov, prístrojov, zariadení, techniky a náradia</i>	<i>4 783 000</i>	<i>4 813 540</i>	<i>605 848</i>	<i>12,59</i>
10.9.0				713001	Interiérového vybavenia	-	-	-	-
10.9.0				713002	Výpočtovej techniky	4 250 000	4 250 000	481 172	11,32
10.9.0				713003	Telekomunikačnej techniky	280 000	280 000	-	-
10.9.0				713004	Prevádzkových strojov, prístrojov, zariadení, techniky a náradia	23 000	112 000	30 360	27,11
10.9.0				713005	Špeciálnych strojov, prístrojov, zariadení, techniky, náradia a materiálu	230 000	171 540	94 316	54,98
10.9.0			714		<i>Nákup dopravných prostriedkov všetkých druhov</i>	<i>200 000</i>	<i>220 000</i>	<i>216 479</i>	<i>98,40</i>
10.9.0				714001	Osobných automobilov	200 000	220 000	216 479	98,40
10.9.0			716		<i>Prípravná a projektová dokumentácia</i>	<i>484 030</i>	<i>412 564</i>	<i>301 720</i>	<i>73,13</i>
10.9.0			717		<i>Realizácia stavieb a ich technické zhodnotenie</i>	<i>1 928 370</i>	<i>1 999 680</i>	<i>648 560</i>	<i>32,43</i>
10.9.0				717002	Rekonštrukcia a modernizácia	1 928 370	1 926 180	648 560	33,67
10.9.0				717003	Pristavby, nadstavby, stavebné úpravy	-	73 500	-	-

Vyhodnotenie plnenia upraveného rozpisu rozpočtu bežných výdavkov (nákladov) a výdavkových finančných operácií správneho fondu Sociálnej poisťovne, ústredie
za január až október 2022 v štruktúre funkčnej a ekonomickej klasifikácie

v eur

Funkčná klasifikácia	Ekonomická klasifikácia				Text	Rozpis rozpočtu na rok 2022	Rozpis rozpočtu na rok 2022 po úpravách k 31.10.2022	Skutočnosť za január až október 2022	% plnenia (3 : 2)	
	Hlavná kategória	Kategória	Položka	Podpo- ložka						
oddiel/skupina/ trieda/podtrieda	a	b	c	d	e	f	1	2	3	4
10.9.0	600					Bežné výdavky	108 390 207	100 004 659	67 174 831	67,17
10.9.0		610				Mzdy, platy, služobné príjmy a ostatné osobné vyrovnania	48 732 623	43 568 369	28 846 741	66,21
10.9.0			611			Tarifný plat, osobný plat, základný plat vrátane ich náhrad	37 859 876	36 685 099	24 091 120	65,67
10.9.0			612			Príplatky	677 079	677 079	473 936	70,00
10.9.0				612002		Ostatné príplatky okrem osobných príplatkov	677 079	677 079	473 936	70,00
10.9.0			613			Náhrada za pracovnú pohotovosť	17 000	17 000	11 646	68,51
10.9.0			614			Odmeny	10 178 668	6 189 191	4 270 039	68,99
10.9.0		620				Poistné a príspevok do poisťovni	18 806 629	16 844 193	10 980 565	65,19
10.9.0		630				Tovary a služby	39 602 500	38 779 291	26 606 623	68,61
10.9.0			631			Cestovné náhrady	38 040	59 040	45 624	77,28
10.9.0				631001		Tuzemské pracovné cesty	25 040	46 040	39 804	86,46
10.9.0				631002		Zahraničné pracovné cesty	13 000	13 000	5 820	44,77
10.9.0			632			Energia, voda a komunikácie	12 370 486	12 179 180	9 103 992	74,75
10.9.0				632001		Energie	1 181 590	1 181 590	652 284	55,20
10.9.0				632002		Vodné, stočné	54 500	54 500	29 691	54,48
10.9.0				632003		Poštovné služby	8 736 160	8 719 854	6 735 689	77,25
10.9.0				632004		Komunikačná infraštruktúra	1 846 736	1 746 736	1 340 875	76,76
10.9.0				632005		Telekomunikačné služby	551 500	476 500	345 453	72,50
10.9.0			633			Materiál	1 071 196	1 487 096	592 542	39,85
10.9.0				633001		Interiérové vybavenie	158 700	116 700	53 535	45,87
10.9.0				633002		Výpočtová technika	100 000	100 000	11 479	11,48
10.9.0				633003		Telekomunikačná technika	10 000	45 000	7 902	17,56
10.9.0				633004		Prevádzkové stroje, prístroje, zariadenia, technika a náradie	14 890	11 890	2 696	22,67
10.9.0				633006		Všobecný materiál	727 715	848 615	221 274	26,07
10.9.0				633009		Knihy, časopisy, noviny, učebnice, učebné pomôcky	11 090	11 090	5 464	49,27
10.9.0				633010		Pracovné odevy, obuv a pracovné pomôcky	31 201	31 201	15 579	49,93
10.9.0				633013		Softvér	-	305 000	264 441	86,70
10.9.0				633015		Palivá ako zdroj energie	600	600	136	22,67
10.9.0				633016		Reprezentačné	17 000	17 000	10 036	59,04
10.9.0			634			Dopravné	79 130	87 630	60 878	69,47
10.9.0				634001		Palivo, mazivá, oleje, špeciálne kvapaliny	32 250	39 250	28 865	73,54
10.9.0				634002		Servis, údržba, opravy a výdavky s tým spojené	19 100	20 600	15 014	72,88
10.9.0				634003		Poistenie	16 330	16 330	13 275	81,29
10.9.0				634004		Prepravné a nájom dopravných prostriedkov	10 000	10 000	2 874	28,74
10.9.0				634005		Karty, známky, poplatky	1 450	1 450	850	58,62
10.9.0			635			Rutinná a štandardná údržba	1 979 605	1 917 931	1 721 444	89,76
10.9.0				635001		Interiérového vybavenia	16 300	16 300	4 697	28,82
10.9.0				635002		Výpočtovej techniky	1 686 896	1 686 896	1 562 511	92,63
10.9.0				635003		Telekomunikačnej techniky	-	-	-	-
10.9.0				635004		Prevádzkových strojov, prístrojov, zariadení, techniky a náradia	61 409	192 909	151 404	78,48
10.9.0				635006		Budov, objektov alebo ich častí	215 000	21 826	2 832	12,98
10.9.0			636			Nájomné za nájom	449 000	455 000	355 061	78,04
10.9.0				636001		Nájomné budov, objektov alebo ich častí	445 000	445 000	347 227	78,03
10.9.0				636002		Nájomné prevádzkových strojov, prístrojov, zariadení, techniky a náradia	4 000	10 000	7 834	78,34
10.9.0			637			Služby	23 615 043	22 593 414	14 727 082	65,18
10.9.0				637001		Školenia, kurzy, semináre, porady, konferencie, sympóziá	20 030	25 030	18 751	74,91
10.9.0				637003		Propagácia, reklama a inzercia	13 000	17 500	7 321	41,83
10.9.0				637004		Všobecné služby	933 995	923 865	501 578	54,29
10.9.0				637005		Špeciálne služby	647 520	3 082	1 620	52,56
10.9.0				637006		Náhrady	423 000	154 597	103 605	67,02
10.9.0				637007		Cestovné náhrady	-	-	-	-
10.9.0				637009		Náhrada mzdy a platu	-	-	-	-
10.9.0				637011		Štúdie, expertízy, posudky	10 000	10 000	-	-
10.9.0				637012		Poplatky a odvody	1 520 130	1 553 257	1 197 975	77,13
10.9.0				637014		Stravovanie	990 000	990 000	751 076	75,87
10.9.0				637015		Poistné	5 400	5 400	4 802	88,93
10.9.0				637016		Prídel do sociálneho fondu	670 000	593 074	373 124	62,91
10.9.0				637026		Odmeny a príspevky	145 780	145 780	110 219	75,61
10.9.0				637027		Odmeny zamestnancov mimopracovného pomeru	223 000	401 000	403 825	100,70
10.9.0				637029		Manká a škody	-	10 464	10 464	100,00
10.9.0				637031		Pokuty a penále	-	17 177	16 146	94,00
10.9.0				637034		Zdravotníckym zariadeniam	1 411 300	1 411 300	1 119 878	79,35
10.9.0				637035		Dane	70 629	70 629	69 520	98,43
10.9.0				637040		Služby v oblasti informačno-komunikačných technológií	16 531 259	16 261 259	10 037 178	61,72
10.9.0		640				Bežné transfery	1 248 455	812 806	740 902	91,15
10.9.0			642			Transfery jednotlivcom a neziskovým právnickým osobám	1 238 455	802 806	740 302	92,21
10.9.0				642012		Na odstupné	-	51 833	51 832	100,00
10.9.0				642013		Na odchodné	865 455	273 734	221 179	80,80
10.9.0				642014		Jednotlivcovi	40 000	40 000	32 162	80,41
10.9.0				642015		Na nemocenské dávky	333 000	437 239	435 129	99,52
10.9.0			649			Transfery do zahraničia	10 000	10 000	600	6,00
10.9.0				649003		Medzinárodnej organizácii	10 000	10 000	600	6,00
10.9.0		800				Výdavky z transakcií s finančnými aktívami a finančnými pasívami	15 000	17 500	13 946	79,69
10.9.0			819			Iné výdavkové finančné operácie	15 000	17 500	13 946	79,69
10.9.0				819003		Kurzové rozdiely	15 000	17 500	13 946	79,69
X	X	X	X	X	X	Celkom správny fond (600 + 800)	108 405 207	100 022 159	67 188 777	67,17

**Evidencia úpravy rozpisu rozpočtu v Sociálnej poisťovni ústredie
za rok 2022**

Poradové číslo	Dátum	Fond	Protokolárne číslo	Druh operácie	Druh rozpočtu	Finančné stredisko	Finanč.položka	Program rozpočtu	Suma	
62	7.3.2022	132	BA--0355567/2022	Odoslanie	Rozpočtové opatrenie správneho fondu, ústredie	43	637040.51822100	ZZZ	- 15 000	
		132		Prijatie		43	633013.51841000	ZZZ	5 000	
		132		Prijatie		43	637040.51826000	ZZZ	10 000	
		132				43				-
91	9.3.2022	132	Ba--0369468/2022	Odoslanie	Rozpočtové opatrenie správneho fondu, ústredie	40	633006.50111200	ZZZ	- 10 000	
		132		Prijatie		40	635002.51130000	ZZZ	10 000	
		132				40				-
		132		Prijatie		110	642013.52750000	ZZZ	983	
		132		Prijatie		110	642013.52820000	ZZZ	1 966	
		132				110			2 949	
		132		Prijatie		120	642013.52750000	ZZZ	1 089	
		132		Prijatie		120	642013.52820000	ZZZ	2 178	
		132				120			3 267	
		132		Prijatie		190	642013.52750000	ZZZ	1 923	
		132		Prijatie		190	642013.52820000	ZZZ	3 846	
		132				190			5 769	
		132		Odoslanie		31	642013.52750000	ZZZ	- 7 516	
		132		Odoslanie		31	642013.52820000	ZZZ	- 15 032	
		132				31			22 548	
		132		Prijatie		310	642013.52750000	ZZZ	3 521	
		132		Prijatie		310	642013.52820000	ZZZ	7 042	
		132				310			10 563	
		132		Odoslanie		35	635006.51110000	ZZZ	- 6 000	
		132				35			6 000	
132	Prijatie	390	635006.51110000	ZZZ	6 000					
132		390			6 000					
		132						-		
92	24.3.2022	132	BA--0451579/2022	Odoslanie	Rozpočtové opatrenie správneho fondu, ústredie	35	711001.04261210	P2214	- 35 500	
		132		Prijatie		35	714001.04231200	P2201	20 000	
		132		Prijatie		35	716000.04251200	P2205	13 000	
		132		Odoslanie		35	716000.04251200	P1913	- 540	
		132		Odoslanie		35	716000.04251200	P2117	- 2 700	
		132		Prijatie		35	716000.04251200	P2208	8 000	
		132		Prijatie		35	716000.04251200	P1712	18 570	
		132		Prijatie		35	716000.04251200	P2005	5 400	
		132		Prijatie		35	717002.04211220	P1215	50 000	
		132		Odoslanie		35	717002.04211220	P2108	- 415 000	
		132		Odoslanie		35	717002.04211220	P2006	- 30 510	
		132		Prijatie		35	717002.04211220	P1515	20 000	
		132		Prijatie		35	717002.04211220	P2215	11 000	
		132		Prijatie		35	717002.04211220	P2218	110 600	
		132		Prijatie		35	717002.04211220	P2217	32 880	
		132		Prijatie		35	717002.04211220	P2219	3 100	
		132		Prijatie		35	717002.04211220	P2121	15 000	
		132		Prijatie		35	717002.04211220	P2119	6 900	
		132		Prijatie		35	717002.04211220	P1703	90 000	
		132		Prijatie		35	717002.04211220	P2011	74 800	
132	Prijatie	35	717003.04211230	P2220	5 000					
132		35				-				
94	24.3.2022	132	Ba--0450951/2022	Prijatie	Rozpočtové opatrenie správneho fondu, ústredie	20	637005.51831000	ZZZ	33 170	
		132		Prijatie		20	637006.52780000	ZZZ	4 120	
		132				20			37 290	
		132		Prijatie		40	819003.54510000	ZZZ	10	
		132		Odoslanie		40	633006.50113000	ZZZ	- 10	
		132				40			-	
		132		Prijatie		50	642015.52770000	ZZZ	7 861	
		132				50			7 861	
		132		Prijatie		180	642015.52770000	ZZZ	5 000	
		132				180			5 000	
		132		Prijatie		280	642013.52750000	ZZZ	2 292	
		132		Prijatie		280	642013.52820000	ZZZ	4 590	
		132				280			6 882	
		132		Prijatie		300	642015.52770000	ZZZ	15 000	
		132		Prijatie		300	642013.52750000	ZZZ	2 462	
		132		Prijatie		300	642013.52820000	ZZZ	4 924	
		132		Prijatie		300	637005.51831000	ZZZ	3 288	
		132				300			25 674	
132	Odoslanie	31	642013.52750000	ZZZ	- 4 754					
132	Odoslanie	31	642013.52820000	ZZZ	- 9 514					
132	Odoslanie	31	637005.51831000	ZZZ	- 36 458					
132	Odoslanie	31	637006.52780000	ZZZ	- 4 120					
132	Odoslanie	31	642015.52770000	ZZZ	- 27 861					
132		31			82 707					
		132				-				
99	31.3.2022	132	Ba--0477401/2022	Prijatie	Rozpočtové opatrenie správneho fondu, ústredie	40	637005.51831000	ZZZ	15 157	
		132		Prijatie		40	637006.52780000	ZZZ	582	
		132		Prijatie		40	642013.52750000	ZZZ	3 617	
		132		Prijatie		40	642013.52820000	ZZZ	7 233	
		132		Prijatie		40	642015.52770000	ZZZ	30 000	
		132				40			56 589	
		132		Prijatie		110	642015.52770000	ZZZ	17 900	
		132				110			17 900	
		132		Odoslanie		31	642013.52750000	ZZZ	- 3 617	
		132		Odoslanie		31	642013.52820000	ZZZ	- 7 233	
132	Odoslanie	31	637005.51831000	ZZZ	- 15 157					
132	Odoslanie	31	637006.52780000	ZZZ	- 582					
132	Odoslanie	31	642015.52770000	ZZZ	- 47 900					

Poradové číslo	Dátum	Fond	Protokolárne číslo	Druh operácie	Druh rozpočtu	Finančné stredisko	Finanč.položka	Program rozpočtu	Suma
		132				31			74 489
		132							-
5		132							-
120	27.4.2022	132	BA--0569366/2022	Odoslanie	Rozpočtové opatrenie	35	713005.04221240	P2202	5 160
		132		Prijatie	správneho fondu, ústredie	35	716000.04251200	P2003	5 160
6		132				35			-
121	28.4.2022	132	BA--0503464/2022	Prijatie	Rozpočtové opatrenie	20	611000.52110000	ZZZ	30 861
		132		Prijatie	správneho fondu, ústredie	20	625002.52442000	ZZZ	11 728
		132				20			42 589
		132		Prijatie		160	611000.52110000	ZZZ	10 570
		132		Prijatie		160	625002.52442000	ZZZ	4 017
		132				160			14 587
		132		Odoslanie		31	611000.52110000	ZZZ	41 431
		132		Odoslanie		31	625002.52442000	ZZZ	15 745
7		132				31			57 176
128	28.4.2022	132	BA--0554796/2022	Odoslanie	Rozpočtové opatrenie	31	637005.51831000	ZZZ	224
				Prijatie	správneho fondu, ústredie	31	637029.54810000	ZZZ	224
				Odoslanie		31	642013.52750000	ZZZ	21 709
				Prijatie		31	642012.52740000	ZZZ	15 506
				Prijatie		31	642012.52810000	ZZZ	6 203
8						31			-
129	29.4.2022	132	Ba--0555246/2022	Prijatie	Rozpočtové opatrenie	20	637005.51831000	ZZZ	10 527
		132		Prijatie	správneho fondu, ústredie	20	637006.52780000	ZZZ	3 160
		132		Prijatie		20	642013.52750000	ZZZ	3 739
		132		Prijatie		20	642013.52820000	ZZZ	7 477
		132		Prijatie		20	642015.52770000	ZZZ	40 000
		132				20			64 903
		132		Prijatie		50	637005.51831000	ZZZ	5 051
		132		Prijatie		50	637006.52780000	ZZZ	622
		132				50			5 673
		132		Prijatie		60	637005.51831000	ZZZ	208
		132		Prijatie		60	637006.52780000	ZZZ	1 447
		132		Prijatie		60	642013.52750000	ZZZ	1 196
		132		Prijatie		60	642013.52820000	ZZZ	2 391
		132		Prijatie		60	642015.52770000	ZZZ	100
		132				60			5 342
		132		Odoslanie		70	633006.50111200	ZZZ	5 000
		132		Prijatie		70	635002.51130000	ZZZ	5 000
		132				70			-
		132		Prijatie		80	637005.51831000	ZZZ	4 805
		132		Prijatie		80	637006.52780000	ZZZ	1 450
		132		Prijatie		80	642013.52750000	ZZZ	1 286
		132		Prijatie		80	642013.52820000	ZZZ	2 572
		132		Prijatie		80	642015.52770000	ZZZ	15 000
		132				80			25 113
		132		Prijatie		100	637005.51831000	ZZZ	6 121
		132		Prijatie		100	637006.52780000	ZZZ	953
		132		Prijatie		100	642015.52770000	ZZZ	7 543
		132				100			14 617
		132		Prijatie		110	637005.51831000	ZZZ	7 923
		132		Prijatie		110	637006.52780000	ZZZ	632
		132		Prijatie		110	642013.52750000	ZZZ	1 401
		132		Prijatie		110	642013.52820000	ZZZ	2 802
		132		Prijatie		110	642012.52740000	ZZZ	5 227
		132		Prijatie		110	642012.52810000	ZZZ	2 091
		132				110			20 076
		132		Prijatie		120	637005.51831000	ZZZ	3 815
		132		Prijatie		120	637006.52780000	ZZZ	549
		132				120			4 364
		132		Prijatie		130	637005.51831000	ZZZ	2 163
		132		Prijatie		130	637006.52780000	ZZZ	804
		132		Prijatie		130	642015.52770000	ZZZ	6 558
		132				130			9 525
		132		Prijatie		160	637005.51831000	ZZZ	11 068
		132		Prijatie		160	637006.52780000	ZZZ	1 845
		132		Prijatie		160	642015.52770000	ZZZ	8 000
		132				160			20 913
		132		Prijatie		170	637005.51831000	ZZZ	8 670
		132		Prijatie		170	637006.52780000	ZZZ	431
		132		Prijatie		170	642013.52750000	ZZZ	1 069
		132		Prijatie		170	642013.52820000	ZZZ	2 137
		132				170			12 307
		132		Prijatie		180	637005.51831000	ZZZ	3 482
		132		Prijatie		180	637006.52780000	ZZZ	498
		132				180			3 980
		132		Prijatie		190	637005.51831000	ZZZ	10 455
		132				190			10 455
		132		Prijatie		210	637005.51831000	ZZZ	7 852
		132		Prijatie		210	637006.52780000	ZZZ	667
		132		Prijatie		210	642015.52770000	ZZZ	10 000
		132				210			18 519
		132		Prijatie		230	637005.51831000	ZZZ	1 626
		132		Prijatie		230	637006.52780000	ZZZ	437
		132		Prijatie		230	642013.52750000	ZZZ	1 864
		132		Prijatie		230	642013.52820000	ZZZ	3 727
		132		Prijatie		230	642015.52770000	ZZZ	5 000
		132				230			12 654
		132		Prijatie		250	637005.51831000	ZZZ	1 565
		132		Prijatie		250	637006.52780000	ZZZ	691
		132		Prijatie		250	642013.52750000	ZZZ	1 202
		132		Prijatie		250	642013.52820000	ZZZ	2 403
		132		Prijatie		250	642015.52770000	ZZZ	9 542
		132				250			15 403
		132		Prijatie		260	637005.51831000	ZZZ	1 735

Poradové číslo	Dátum	Fond	Protokolárne číslo	Druh operácie	Druh rozpočtu	Finančné stredisko	Finanč.položka	Program rozpočtu	Suma
		132		Prijatie		260	637006.52780000	ZZZ	545
		132				260			2 280
		132		Prijatie		290	637005.51831000	ZZZ	4 361
		132		Prijatie		290	637006.52780000	ZZZ	752
		132		Prijatie		290	642013.52750000	ZZZ	3 271
		132		Prijatie		290	642013.52820000	ZZZ	6 541
		132		Prijatie		290	642015.52770000	ZZZ	3 726
		132				290			18 651
		132		Odoslanie		31	637005.51831000	ZZZ	- 218 204
		132		Odoslanie		31	637006.52780000	ZZZ	- 20 122
		132		Odoslanie		31	642013.52750000	ZZZ	- 40 973
		132		Odoslanie		31	642013.52820000	ZZZ	- 54 641
		132				31			- 333 940
		132		Prijatie		310	637005.51831000	ZZZ	550
		132		Prijatie		310	642015.52770000	ZZZ	5 000
		132				310			5 550
		132		Prijatie		330	637005.51831000	ZZZ	3 438
		132		Prijatie		330	637006.52780000	ZZZ	489
		132		Prijatie		330	642013.52750000	ZZZ	1 401
		132		Prijatie		330	642013.52820000	ZZZ	2 802
		132		Prijatie		330	642015.52770000	ZZZ	4 000
		132				330			12 130
		132		Prijatie		340	637005.51831000	ZZZ	18 239
		132		Prijatie		340	637006.52780000	ZZZ	2 660
		132		Prijatie		340	642013.52750000	ZZZ	1 382
		132		Prijatie		340	642013.52820000	ZZZ	2 764
		132				340			25 045
		132		Prijatie		360	637005.51831000	ZZZ	1 714
		132		Prijatie		360	637006.52780000	ZZZ	894
		132		Prijatie		360	642015.52770000	ZZZ	5 000
		132				360			7 608
		132		Prijatie		380	637005.51831000	ZZZ	807
		132		Prijatie		380	637006.52780000	ZZZ	529
		132		Prijatie		380	642015.52770000	ZZZ	13 000
		132				380			14 336
		132		Prijatie		390	637005.51831000	ZZZ	1 929
		132		Prijatie		390	637006.52780000	ZZZ	67
		132		Odoslanie		390	633006.50111200	ZZZ	- 1 500
		132		Prijatie		390	635002.51130000	ZZZ	1 500
		132		Prijatie		390	642015.52770000	ZZZ	2 500
		132				390			4 496
		132		Prijatie		43	633013.51841000	ZZZ	20 000
		132		Odoslanie		43	637040.51822100	ZZZ	- 20 000
		132				43			-
9.									
130	5.5.2022	132	BA--0585959/2022	Odoslanie	Rozpočtové opatrenie	35	635006.51110000	ZZZ	- 8 000
		132		Prijatie	správneho fondu, ústredie	35	633006.50121000	ZZZ	8 000
		132				35			-
10.									
140	11.5.2022	132	BA--0624308/2022	Prijatie	Rozpočtové opatrenie	35	716000.04251200	P2212	4 000
		132		Odoslanie	správneho fondu, ústredie	35	716000.04251200	P2213	- 63 400
		132		Prijatie		35	717002.04211220	P2109	37 200
		132		Prijatie		35	717003.04211230	P2220	22 200
		132				35			-
11.									
148	31.5.2022	132	Ba--0652101/2022	Prijatie	Rozpočtové opatrenie	90	637005.51831000	ZZZ	10 141
		132		Prijatie	správneho fondu, ústredie	90	637006.52780000	ZZZ	2 115
		132		Prijatie		90	632001.50210000	ZZZ	11 700
		132		Prijatie		90	637004.51811000	ZZZ	3 300
		132		Prijatie		90	642013.52750000	ZZZ	2 842
		132		Prijatie		90	642013.52820000	ZZZ	5 684
		132				90			35 782
		132		Prijatie		140	637005.51831000	ZZZ	7 062
		132		Prijatie		140	637006.52780000	ZZZ	275
		132		Prijatie		140	642015.52770000	ZZZ	950
		132				140			8 287
		132		Odoslanie		190	633006.50111200	ZZZ	- 1 000
		132		Prijatie		190	635002.51130000	ZZZ	1 000
		132		Prijatie		190	642015.52770000	ZZZ	5 000
		132				190			5 000
		132		Prijatie		240	642013.52750000	ZZZ	1 701
		132		Prijatie		240	642013.52820000	ZZZ	3 402
		132				240			5 103
		132		Prijatie		270	637005.51831000	ZZZ	4 625
		132		Prijatie		270	637006.52780000	ZZZ	2 979
		132		Prijatie		270	642013.52750000	ZZZ	5 292
		132		Prijatie		270	642013.52820000	ZZZ	12 982
		132				270			25 878
		132		Odoslanie		31	637005.51831000	ZZZ	- 41 828
		132		Odoslanie		31	637006.52780000	ZZZ	- 5 369
		132		Odoslanie		31	642013.52750000	ZZZ	- 11 083
		132		Odoslanie		31	642013.52820000	ZZZ	- 25 513
		132				31			- 83 793
		132		Prijatie		360	642013.52750000	ZZZ	1 248
		132		Prijatie		360	642013.52820000	ZZZ	2 495
		132				360			3 743
		132		Prijatie		380	635006.51110000	ZZZ	1 000
		132		Odoslanie		380	632003.51410000	ZZZ	- 1 000
		132				380			-
12.									
151	31.5.2022	132	BA--0609794/2022	Odoslanie	Rozpočtové opatrenie	35	635006.51110000	ZZZ	- 31 500
		132		Prijatie	správneho fondu, ústredie	35	636002.51620000	ZZZ	5 000
		132		Prijatie		35	635004.51150000	ZZZ	26 500
		132				35			-
13.									
160	17.6.2022	132	BA--0722782/2022	Odoslanie	Rozpočtové opatrenie	40	633006.50111200	ZZZ	- 7 000

Poradové číslo	Dátum	Fond	Protokolárne číslo	Druh operácie	Druh rozpočtu	Finančné stredisko	Finanč.položka	Program rozpočtu	Suma	
14.		132		Prijatie	správneho fondu, ústredie	40	635002.51130000	ZZZ	7 000	
		132		40					-	
		132		Prijatie		200	642013.52750000	ZZZ	1 443	
		132		Prijatie		200	642013.52820000	ZZZ	2 885	
		132		Prijatie		200	635006.51110000	ZZZ	2 750	
		132		200					7 078	
		132		Odoslanie		240	632005.51451000	ZZZ	-	2 000
		132		Prijatie		240	642015.52770000	ZZZ	2 000	
		132		Prijatie		240	635004.51150000	ZZZ	7 700	
		132		240					7 700	
		132		Odoslanie		31	642013.52750000	ZZZ	-	1 443
		132		Odoslanie		31	642013.52820000	ZZZ	-	2 885
		132		31					4 328	
		132		Prijatie		310	635006.51110000	ZZZ	10 800	
132	310				10 800					
132	Odoslanie	35	635006.51110000	ZZZ	-	21 250				
132	35				21 250					
161	6.6.2022	132	BA--069791/2022	Odoslanie	Rozpočtové opatrenie správneho fondu, ústredie	35	716000.04251200	P1419	-	20 000
		132		Odoslanie		35	716000.04251200	P2213	-	16 000
		132		Prijatie		35	717002.04211220	P2112	-	16 000
		132		Odoslanie		35	717002.04211220	P2011	-	20 000
		132		Prijatie		35	717002.04211220	P2221	-	40 000
132	35						-			
193	30.6.2022	132	BA--0763199/2022	Prijatie	Rozpočtové opatrenie správneho fondu, ústredie	20	637005.51831000	ZZZ	16 255	
		132		Prijatie		20	637006.52780000	ZZZ	5 403	
		132		Prijatie		20	642013.52750000	ZZZ	4 449	
		132		Prijatie		20	642013.52820000	ZZZ	8 899	
		132		20					35 006	
		132		Odoslanie		90	633006.50111200	ZZZ	-	7 000
		132		Prijatie		90	635002.51130000	ZZZ	7 000	
		132		90					-	
		132		Prijatie		150	637005.51831000	ZZZ	7 186	
		132		Prijatie		150	637006.52780000	ZZZ	2 391	
		132		Prijatie		150	642015.52770000	ZZZ	3 570	
		132		150					13 147	
		132		Prijatie		220	637005.51831000	ZZZ	2 457	
		132		Prijatie		220	637006.52780000	ZZZ	564	
		132		Prijatie		220	642015.52770000	ZZZ	2 000	
		132		220					5 021	
		132		Prijatie		300	637005.51831000	ZZZ	7 305	
		132		Prijatie		300	637006.52780000	ZZZ	1 062	
		132		Prijatie		300	642013.52750000	ZZZ	2 530	
		132		Prijatie		300	642013.52820000	ZZZ	5 060	
		132		300					15 957	
		132		Odoslanie		31	637005.51831000	ZZZ	-	46 983
		132		Odoslanie		31	637006.52780000	ZZZ	-	12 765
		132		Odoslanie		31	642013.52750000	ZZZ	-	8 495
		132		Odoslanie		31	642013.52820000	ZZZ	-	16 991
		132		31					85 234	
		132		Prijatie		320	637005.51831000	ZZZ	2 534	
		132		Prijatie		320	637006.52780000	ZZZ	444	
		132		Prijatie		320	642015.52770000	ZZZ	3 000	
		132		320					5 978	
132	Prijatie	360	642013.52750000	ZZZ	1 516					
132	Prijatie	360	642013.52820000	ZZZ	3 032					
132	360				4 548					
132	Prijatie	370	637005.51831000	ZZZ	2 676					
132	Prijatie	370	637006.52780000	ZZZ	2 901					
132	Odoslanie	370	637004.51811000	ZZZ	-	3 000				
132	Prijatie	370	642015.52770000	ZZZ	3 000					
132	370				5 577					
205	18.7.2022	132	BA--0812867/2022	Prijatie	Rozpočtové opatrenie správneho fondu, ústredie	110	611000.52110000	ZZZ	11 935	
		132		Prijatie		110	625002.52442000	ZZZ	4 536	
		132		110					16 471	
		132		Prijatie		300	611000.52110000	ZZZ	8 784	
		132		Prijatie		300	625002.52442000	ZZZ	3 338	
		132		300					12 122	
		132		Odoslanie		31	611000.52110000	ZZZ	-	27 235
		132		Odoslanie		31	625002.52442000	ZZZ	-	10 351
		132		31					37 586	
		132		Prijatie		370	611000.52110000	ZZZ	6 516	
132	Prijatie	370	625002.52442000	ZZZ	2 477					
132	370				8 993					
210	20.7.2022	132	BA--0808205/2022	Odoslanie	Rozpočtové opatrenie správneho fondu, ústredie	31	637005.51831000	ZZZ	-	134 261
		132		Prijatie		31	631001.51210000	ZZZ	8 000	
		132		Prijatie		31	637027.54920000	ZZZ	100 000	
		132		Prijatie		31	637031.54210000	ZZZ	3 164	
		132		Prijatie		31	637012.54930000	ZZZ	13 702	
		132		Prijatie		31	637029.54810000	ZZZ	9 395	
		132		Odoslanie		31	642013.52750000	ZZZ	-	60 000
		132		Prijatie		31	642015.52770000	ZZZ	60 000	
132	31				-					
212	20.7.2022	132	Ba--0869590/2022	Prijatie	Rozpočtové opatrenie správneho fondu, ústredie	40	637005.51831000	ZZZ	19 679	
		132		Prijatie		40	637006.52780000	ZZZ	3 560	
		132		Prijatie		40	642013.52750000	ZZZ	1 297	
		132		Prijatie		40	642013.52820000	ZZZ	2 594	
		132		40					27 130	
		132		Prijatie		50	637005.51831000	ZZZ	1 470	
		132		Prijatie		50	637006.52780000	ZZZ	1 348	
		132		50					2 818	
132	Prijatie	60	637005.51831000	ZZZ	126					
132	Prijatie	60	637006.52780000	ZZZ	926					

Poradové číslo	Dátum	Fond	Protokolárne číslo	Druh operácie	Druh rozpočtu	Finančné stredisko	Finanč.položka	Program rozpočtu	Suma
		132		Prijatie		60	642015.52770000	ZZZ	6 504
		132		Odoslanie		60	636001.51610000	ZZZ	420
		132		Prijatie		60	635004.51151000	ZZZ	317
		132		Prijatie		60	635002.51130000	ZZZ	103
		132				60			7 556
		132		Prijatie		80	637005.51831000	ZZZ	3 907
		132		Prijatie		80	637006.52780000	ZZZ	1 423
		132		Prijatie		80	642013.52750000	ZZZ	6 132
		132		Prijatie		80	642013.52820000	ZZZ	12 263
		132				80			23 725
		132		Prijatie		90	637005.51831000	ZZZ	3 903
		132		Prijatie		90	637006.52780000	ZZZ	1 707
		132		Prijatie		90	642013.52750000	ZZZ	2 075
		132		Prijatie		90	642013.52820000	ZZZ	4 150
		132		Prijatie		90	642015.52770000	ZZZ	6 240
		132				90			18 075
		132		Prijatie		100	637005.51831000	ZZZ	2 497
		132		Prijatie		100	637006.52780000	ZZZ	2 192
		132		Prijatie		100	642015.52770000	ZZZ	15 000
		132				100			19 689
		132		Prijatie		110	637005.51831000	ZZZ	7 158
		132		Prijatie		110	637006.52780000	ZZZ	1 361
		132		Prijatie		110	642013.52750000	ZZZ	2 700
		132		Prijatie		110	642013.52820000	ZZZ	5 400
		132				110			16 619
		132		Prijatie		120	637005.51831000	ZZZ	4 617
		132		Prijatie		120	637006.52780000	ZZZ	385
		132		Prijatie		120	642013.52750000	ZZZ	1 824
		132		Prijatie		120	642013.52820000	ZZZ	3 647
		132				120			10 473
		132		Prijatie		130	637005.51831000	ZZZ	2 178
		132		Prijatie		130	637006.52780000	ZZZ	1 988
		132				130			4 166
		132		Prijatie		140	637005.51831000	ZZZ	3 621
		132		Prijatie		140	637006.52780000	ZZZ	923
		132		Prijatie		140	642013.52750000	ZZZ	1 091
		132		Prijatie		140	642013.52820000	ZZZ	2 182
		132		Prijatie		140	642015.52770000	ZZZ	3 344
		132				140			11 161
		132		Prijatie		160	637005.51831000	ZZZ	6 525
		132		Prijatie		160	637006.52780000	ZZZ	1 961
		132		Prijatie		160	642015.52770000	ZZZ	8 000
		132				160			16 486
		132		Prijatie		170	637005.51831000	ZZZ	8 879
		132		Prijatie		170	637006.52780000	ZZZ	2 009
		132		Prijatie		170	642012.52740000	ZZZ	3 984
		132		Prijatie		170	642012.52810000	ZZZ	1 992
		132		Prijatie		170	642015.52770000	ZZZ	10 000
		132				170			26 864
		132		Prijatie		180	642013.52750000	ZZZ	1 979
		132		Prijatie		180	642013.52820000	ZZZ	3 958
		132				180			5 937
		132		Prijatie		190	637005.51831000	ZZZ	8 518
		132		Prijatie		190	637006.52780000	ZZZ	556
		132		Prijatie		190	642013.52750000	ZZZ	1 280
		132		Prijatie		190	642013.52820000	ZZZ	2 560
		132				190			12 914
		132		Prijatie		200	642013.52750000	ZZZ	3 639
		132		Prijatie		200	642013.52820000	ZZZ	7 277
		132				200			10 916
		132		Prijatie		210	637005.51831000	ZZZ	3 219
		132		Prijatie		210	637006.52780000	ZZZ	2 502
		132		Odoslanie		210	637004.51828000	ZZZ	364
		132		Prijatie		210	635004.51151000	ZZZ	364
		132				210			5 721
		132		Prijatie		230	637005.51831000	ZZZ	1 790
		132		Prijatie		230	637006.52780000	ZZZ	551
		132		Prijatie		230	642015.52770000	ZZZ	5 000
		132				230			7 341
		132		Prijatie		240	635004.51150000	ZZZ	9 580
		132				240			9 580
		132		Prijatie		250	637005.51831000	ZZZ	1 041
		132		Prijatie		250	637006.52780000	ZZZ	725
		132				250			1 766
		132		Prijatie		260	637005.51831000	ZZZ	609
		132		Prijatie		260	637006.52780000	ZZZ	958
		132		Prijatie		260	642015.52770000	ZZZ	6 700
		132				260			8 267
		132		Prijatie		270	637005.51831000	ZZZ	1 300
		132		Prijatie		270	637006.52780000	ZZZ	116
		132		Prijatie		270	642013.52750000	ZZZ	7 017
		132		Prijatie		270	642013.52820000	ZZZ	11 637
		132		Prijatie		270	642015.52770000	ZZZ	2 141
		132				270			22 211
		132		Prijatie		290	637005.51831000	ZZZ	2 500
		132		Prijatie		290	637006.52780000	ZZZ	1 145
		132		Prijatie		290	642015.52770000	ZZZ	3 770
		132				290			7 415
		132		Odoslanie		300	633006.50111200	ZZZ	1 285
		132		Prijatie		300	635002.51130000	ZZZ	1 285
		132				300			-
		132		Odoslanie		31	637005.51831000	ZZZ	112 155
		132		Odoslanie		31	637006.52780000	ZZZ	31 499
		132		Odoslanie		31	642013.52750000	ZZZ	86 474
		132		Odoslanie		31	642013.52820000	ZZZ	85 173
		132				31			315 301
		132		Prijatie		310	637005.51831000	ZZZ	334
		132		Prijatie		310	637006.52780000	ZZZ	748

Poradové číslo	Dátum	Fond	Protokolárne číslo	Druh operácie	Druh rozpočtu	Finančné stredisko	Finanč.položka	Program rozpočtu	Suma
		132		Prijatie		310	642013.52750000	ZZZ	1 284
		132		Prijatie		310	642013.52820000	ZZZ	2 567
		132				310			4 933
		132		Prijatie		330	637005.51831000	ZZZ	6 645
		132		Prijatie		330	637006.52780000	ZZZ	550
		132		Prijatie		330	635006.51110000	ZZZ	3 460
		132				330			10 655
		132		Prijatie		340	637005.51831000	ZZZ	12 483
		132		Prijatie		340	637006.52780000	ZZZ	1 893
		132		Prijatie		340	642013.52750000	ZZZ	1 609
		132		Prijatie		340	642013.52820000	ZZZ	3 219
		132				340			19 204
		132		Odoslanie		35	635006.51110000	ZZZ	13 040
		132				35			13 040
		132		Prijatie		380	637005.51831000	ZZZ	991
		132		Prijatie		380	637006.52780000	ZZZ	1 725
		132		Prijatie		380	642013.52750000	ZZZ	1 364
		132		Prijatie		380	642013.52820000	ZZZ	2 727
		132				380			6 807
		132		Prijatie		390	637005.51831000	ZZZ	1 015
		132		Prijatie		390	637006.52780000	ZZZ	247
		132		Prijatie		390	637004.51811000	ZZZ	7 150
		132		Prijatie		390	642015.52770000	ZZZ	1 500
		132				390			9 912
19.									
218	26.7.2022	132	BA--0893866/2022	Odoslanie	Rozpočtové opatrenie	35	635006.51110000	ZZZ	3 900
		132		Prijatie	správneho fondu, ústredie	35	633006.50121000	ZZZ	3 900
		132				35			-
20.									
222	27.7.2022	132	BA--0907097/2022	Prijatie	Rozpočtové opatrenie	35	713004.04221230	P2203	89 000
		132		Odoslanie	správneho fondu, ústredie	35	713005.04221240	P2202	53 300
		132		Odoslanie		35	716000.04251200	P2210	10 800
		132		Odoslanie		35	716000.04251200	P2211	15 000
		132		Odoslanie		35	717002.04211220	P1215	50 000
		132		Odoslanie		35	717002.04211220	P1505	6 000
		132		Prijatie		35	717002.04211220	P2217	36 000
		132		Odoslanie		35	717002.04211220	P2119	1 400
		132		Odoslanie		35	717002.04211220	P2011	6 000
		132		Prijatie		35	717003.04211230	P2220	3 500
		132		Prijatie		35	717003.04211230	P2222	14 000
		132				35			-
21.									
226	1.8.2022	132	BA--0908215/2022	Prijatie	Rozpočtové opatrenie	20	611000.52110000	ZZZ	128 166
		132		Prijatie	správneho fondu, ústredie	20	614000.52140000	ZZZ	397 178
		132		Prijatie		20	625002.52442000	ZZZ	199 631
		132				20			724 975
		132		Prijatie		40	611000.52110000	ZZZ	34 362
		132		Prijatie		40	614000.52140000	ZZZ	106 198
		132		Prijatie		40	625002.52442000	ZZZ	53 413
		132				40			193 973
		132		Prijatie		50	611000.52110000	ZZZ	16 620
		132		Prijatie		50	614000.52140000	ZZZ	53 529
		132		Prijatie		50	625002.52442000	ZZZ	26 657
		132				50			96 806
		132		Prijatie		60	611000.52110000	ZZZ	19 338
		132		Prijatie		60	614000.52140000	ZZZ	59 407
		132		Prijatie		60	625002.52442000	ZZZ	29 924
		132				60			108 669
		132		Prijatie		70	611000.52110000	ZZZ	19 212
		132		Prijatie		70	614000.52140000	ZZZ	62 175
		132		Prijatie		70	625002.52442000	ZZZ	30 928
		132				70			112 315
		132		Prijatie		80	611000.52110000	ZZZ	26 052
		132		Prijatie		80	614000.52140000	ZZZ	77 725
		132		Prijatie		80	625002.52442000	ZZZ	39 436
		132				80			143 213
		132		Prijatie		90	611000.52110000	ZZZ	24 054
		132		Prijatie		90	614000.52140000	ZZZ	73 337
		132		Prijatie		90	625002.52442000	ZZZ	37 009
		132				90			134 400
		132		Prijatie		100	611000.52110000	ZZZ	20 958
		132		Prijatie		100	614000.52140000	ZZZ	62 547
		132		Prijatie		100	625002.52442000	ZZZ	31 732
		132				100			115 237
		132		Prijatie		110	611000.52110000	ZZZ	29 196
		132		Prijatie		110	614000.52140000	ZZZ	94 708
		132		Prijatie		110	625002.52442000	ZZZ	47 084
		132				110			170 988
		132		Prijatie		120	611000.52110000	ZZZ	14 946
		132		Prijatie		120	614000.52140000	ZZZ	45 750
		132		Prijatie		120	625002.52442000	ZZZ	23 065
		132				120			83 761
		132		Prijatie		130	611000.52110000	ZZZ	15 972
		132		Prijatie		130	614000.52140000	ZZZ	49 666
		132		Prijatie		130	625002.52442000	ZZZ	24 943
		132				130			90 581
		132		Prijatie		140	611000.52110000	ZZZ	17 034
		132		Prijatie		140	614000.52140000	ZZZ	55 396
		132		Prijatie		140	625002.52442000	ZZZ	27 524
		132				140			99 954
		132		Prijatie		150	611000.52110000	ZZZ	21 666
		132		Prijatie		150	614000.52140000	ZZZ	63 555
		132		Prijatie		150	625002.52442000	ZZZ	32 384
		132				150			117 605
		132		Prijatie		160	611000.52110000	ZZZ	29 940
		132		Prijatie		160	614000.52140000	ZZZ	96 199
		132		Prijatie		160	625002.52442000	ZZZ	47 933

Poradové číslo	Dátum	Fond	Protokolárne číslo	Druh operácie	Druh rozpočtu	Finančné stredisko	Finanč.položka	Program rozpočtu	Suma
			132			160			174 072
			132	Prijatie		170	611000.52110000	ZZZ	18 690
			132	Prijatie		170	614000.52140000	ZZZ	59 403
			132	Prijatie		170	625002.52442000	ZZZ	29 676
			132			170			107 769
			132	Prijatie		180	611000.52110000	ZZZ	16 812
			132	Prijatie		180	614000.52140000	ZZZ	54 165
			132	Prijatie		180	625002.52442000	ZZZ	26 972
			132			180			97 949
			132	Prijatie		190	611000.52110000	ZZZ	18 366
			132	Prijatie		190	614000.52140000	ZZZ	53 846
			132	Prijatie		190	625002.52442000	ZZZ	27 441
			132			190			99 653
			132	Prijatie		200	611000.52110000	ZZZ	17 220
			132	Prijatie		200	614000.52140000	ZZZ	52 449
			132	Prijatie		200	625002.52442000	ZZZ	26 475
			132			200			96 144
			132	Prijatie		210	611000.52110000	ZZZ	29 142
			132	Prijatie		210	614000.52140000	ZZZ	86 030
			132	Prijatie		210	625002.52442000	ZZZ	43 766
			132			210			158 938
			132	Prijatie		220	611000.52110000	ZZZ	12 228
			132	Prijatie		220	614000.52140000	ZZZ	36 297
			132	Prijatie		220	625002.52442000	ZZZ	18 440
			132			220			66 965
			132	Prijatie		230	611000.52110000	ZZZ	12 504
			132	Prijatie		230	614000.52140000	ZZZ	37 550
			132	Prijatie		230	625002.52442000	ZZZ	19 021
			132			230			69 075
			132	Prijatie		240	611000.52110000	ZZZ	6 852
			132	Prijatie		240	614000.52140000	ZZZ	20 379
			132	Prijatie		240	625002.52442000	ZZZ	10 348
			132			240			37 579
			132	Prijatie		250	611000.52110000	ZZZ	16 008
			132	Prijatie		250	614000.52140000	ZZZ	49 545
			132	Prijatie		250	625002.52442000	ZZZ	24 911
			132			250			90 464
			132	Prijatie		260	611000.52110000	ZZZ	13 440
			132	Prijatie		260	614000.52140000	ZZZ	39 972
			132	Prijatie		260	625002.52442000	ZZZ	20 297
			132			260			73 709
			132	Prijatie		270	611000.52110000	ZZZ	29 904
			132	Prijatie		270	614000.52140000	ZZZ	96 667
			132	Prijatie		270	625002.52442000	ZZZ	48 097
			132			270			174 668
			132	Prijatie		280	611000.52110000	ZZZ	12 624
			132	Prijatie		280	614000.52140000	ZZZ	38 906
			132	Prijatie		280	625002.52442000	ZZZ	19 582
			132			280			71 112
			132	Prijatie		290	611000.52110000	ZZZ	16 668
			132	Prijatie		290	614000.52140000	ZZZ	51 360
			132	Prijatie		290	625002.52442000	ZZZ	25 851
			132			290			93 879
			132	Prijatie		300	611000.52110000	ZZZ	24 162
			132	Prijatie		300	614000.52140000	ZZZ	74 289
			132	Prijatie		300	625002.52442000	ZZZ	37 412
			132			300			135 863
			132	Odoslanie		31	611000.52110000	ZZZ	- 1 101 775
			132	Odoslanie		31	614000.52140000	ZZZ	- 2 173 127
			132	Odoslanie		31	625002.52442000	ZZZ	- 1 244 479
			132			31			4 519 381
			132	Prijatie		310	611000.52110000	ZZZ	11 592
			132	Prijatie		310	614000.52140000	ZZZ	34 879
			132	Prijatie		310	625002.52442000	ZZZ	17 659
			132			310			64 130
			132	Prijatie		320	611000.52110000	ZZZ	8 850
			132	Prijatie		320	614000.52140000	ZZZ	28 054
			132	Prijatie		320	625002.52442000	ZZZ	14 024
			132			320			50 928
			132	Prijatie		330	611000.52110000	ZZZ	12 240
			132	Prijatie		330	614000.52140000	ZZZ	36 315
			132	Prijatie		330	625002.52442000	ZZZ	18 451
			132			330			67 006
			132	Prijatie		340	611000.52110000	ZZZ	45 444
			132	Prijatie		340	614000.52140000	ZZZ	145 745
			132	Prijatie		340	625002.52442000	ZZZ	72 652
			132			340			263 841
			132	Prijatie		360	611000.52110000	ZZZ	15 954
			132	Prijatie		360	614000.52140000	ZZZ	50 893
			132	Prijatie		360	625002.52442000	ZZZ	25 402
			132			360			92 249
			132	Prijatie		370	611000.52110000	ZZZ	11 790
			132	Prijatie		370	614000.52140000	ZZZ	37 885
			132	Prijatie		370	625002.52442000	ZZZ	18 877
			132			370			68 552
			132	Prijatie		380	611000.52110000	ZZZ	19 002
			132	Prijatie		380	614000.52140000	ZZZ	56 696
			132	Prijatie		380	625002.52442000	ZZZ	28 766
			132			380			104 464
			132	Prijatie		390	611000.52110000	ZZZ	11 646
			132	Prijatie		390	614000.52140000	ZZZ	37 553
			132	Prijatie		390	625002.52442000	ZZZ	18 696
			132			390			67 895
251	5.8.2022	132	BA--0922183/2022	Odoslanie	Rozpočtové opatrenie	35	635006.51110000	ZZZ	- 31 200
		132		Prijatie	správneho fondu, ústredie	35	633006.50111000	ZZZ	30 000
		132		Prijatie		35	636002.51620000	ZZZ	1 000

Poradové číslo	Dátum	Fond	Protokolárne číslo	Druh operácie	Druh rozpočtu	Finančné stredisko	Finanč.položka	Program rozpočtu	Suma					
25		132		Prijatie		35	637004.51816000	ZZZ	200					
		132				35				-				
		137		Odoslanie		35	633004.50142400	ZZZ	-	1 000				
		137		Prijatie		35	633001.50142100	ZZZ		1 000				
		137				35				-				
264	9.8.2022	132	Ba--0937159/2022	Odoslanie	Rozpočtové opatrenie správneho fondu, ústredie	20	632003.51410000	ZZZ	-	10 000				
		132		Odoslanie		20	632003.51930000	ZZZ	-	30 000				
		132		Prijatie		20	642015.52770000	ZZZ		40 000				
		132				20				-				
		132		Odoslanie		120	632003.51930000	ZZZ	-	2 000				
		132		Prijatie		120	642015.52770000	ZZZ		2 000				
		132		Prijatie		120	633006.50111200	ZZZ		6 408				
		132		Odoslanie		120	632003.51410000	ZZZ	-	6 408				
		132				120				-				
		132		Prijatie		150	635004.51151000	ZZZ		550				
		132		Odoslanie		150	632003.51930000	ZZZ	-	550				
		132				150				-				
		132		Prijatie		180	637005.51831000	ZZZ		2 866				
		132		Prijatie		180	637006.52780000	ZZZ		2 219				
		132		Odoslanie		180	632003.51410000	ZZZ	-	7 124				
		132		Prijatie		180	642015.52770000	ZZZ		7 124				
		132				180				-	5 085			
		132		Prijatie		200	642013.52750000	ZZZ		1 328				
		132		Prijatie		200	642013.52820000	ZZZ		2 656				
		132				200				-	3 984			
		132		Odoslanie		250	635002.51130000	ZZZ	-	36				
		132		Prijatie		250	635004.51151000	ZZZ		36				
		132				250				-				
		132		Odoslanie		31	637006.52780000	ZZZ	-	5 085				
132	Odoslanie	31	642013.52750000	ZZZ	-	1 328								
132	Odoslanie	31	642013.52820000	ZZZ	-	2 656								
132		31				-	9 069							
271	9.8.2022	132	BA--0951756/2022	Odoslanie	Rozpočtové opatrenie správneho fondu, ústredie	31	637005.51831000	ZZZ	-	14 764				
		132		Prijatie		31	637003.51824000	ZZZ		4 500				
		132		Prijatie		31	637031.54210000	ZZZ		90				
		132		Prijatie		31	637012.54930000	ZZZ		9 931				
		132		Prijatie		31	637029.54810000	ZZZ		243				
		132		Odoslanie		31	642013.52820000	ZZZ	-	40 000				
		132		Prijatie		31	642015.52770000	ZZZ		40 000				
		132				31				-				
		285		31.8.2022		132	Ba--1010561/2022	Odoslanie	Rozpočtové opatrenie správneho fondu, ústredie	40	633006.50111200	ZZZ	-	2 500
						132		Prijatie		40	635002.51130000	ZZZ		2 500
132	Prijatie		40		635006.51110000	ZZZ				10 000				
132			40							-	10 000			
132	Prijatie		260		635004.51151000	ZZZ				80				
132	Odoslanie		260		637005.51813000	ZZZ		-		80				
132			260							-				
132	Prijatie		270		635004.51151000	ZZZ				510				
132	Odoslanie		270		632003.51410000	ZZZ		-		510				
132			270							-				
132	Odoslanie		31		642013.52820000	ZZZ		-		4 567				
132			31							-	4 567			
132	Odoslanie		35		635006.51110000	ZZZ		-		10 000				
132			35							-	10 000			
132	Prijatie	360	642013.52750000	ZZZ		1 522								
132	Prijatie	360	642013.52820000	ZZZ		3 045								
132		360				-	4 567							
305	8.9.2022	132	BA--1026561/2022	Odoslanie	Rozpočtové opatrenie správneho fondu, ústredie	35	635006.51110000	ZZZ	-	1 500				
		132		Prijatie		35	634002.50122000	ZZZ		1 500				
		132				35				-				
314	12.9.2022	132	BA--1006448/2022	Odoslanie	Rozpočtové opatrenie správneho fondu, ústredie	35	716000.04251200	P1419	-	5 000				
		132		Prijatie		35	716000.04251200	P2208		44				
		132		Odoslanie		35	716000.04251200	P2213	-	17 400				
		132		Prijatie		35	716000.04251200	P2104		300				
		132		Prijatie		35	716000.04251200	P2223		11 500				
		132		Prijatie		35	716000.04251200	P2224		13 400				
		132		Odoslanie		35	717002.04211220	P2109	-	3 200				
		132		Odoslanie		35	717002.04211220	P2215	-	10 000				
		132		Prijatie		35	717002.04211220	P2218		42 930				
		132		Prijatie		35	717002.04211220	P2221		510				
		132		Odoslanie		35	717002.04211220	P2113	-	20 000				
		132		Prijatie		35	717003.04211230	P2220		1 800				
		132		Odoslanie		35	635006.51110000	ZZZ	-	14 884				
		132				35				-				
334	29.9.2022	132	BA--1094142/2022	Odoslanie	Rozpočtové opatrenie správneho fondu, ústredie	35	717002.04211220	P1105	-	67 400				
		132		Prijatie		35	717002.04211220	P2221		1 000				
		132		Odoslanie		35	717002.04211220	P2216	-	20 000				
		132		Odoslanie		35	717002.04211220	P2211	-	26 100				
		132		Prijatie		35	717002.04211220	P2225		80 000				
		132		Prijatie		35	717002.04211220	P2226		5 500				
		132		Prijatie		35	717003.04211230	P2227		27 000				
		132				35				-				
336	29.9.2022	132	Ba--1065595/2022	Prijatie	Rozpočtové opatrenie správneho fondu, ústredie	20	642013.52750000	ZZZ		6 815				
		132		Prijatie		20	642013.52820000	ZZZ		13 630				
		132		Prijatie		20	637005.51831000	ZZZ		17 857				
		132		Prijatie		20	637006.52780000	ZZZ		12 339				
		132				20				-	50 641			
		132		Prijatie		80	637005.51831000	ZZZ		1 696				
		132		Prijatie		80	637006.52780000	ZZZ		2 466				
		132				80				-				

Poradové číslo	Dátum	Fond	Protokolárne číslo	Druh operácie	Druh rozpočtu	Finančné stredisko	Finanč.položka	Program rozpočtu	Suma
		132				80			4 162
		132		Prijatie		110	642015.52770000	ZZZ	10 000
		132		Odoslanie		110	632003.51410000	ZZZ	10 000
		132				110			-
		132		Odoslanie		120	632003.51930000	ZZZ	3 000
		132		Prijatie		120	642015.52770000	ZZZ	3 000
		132		Prijatie		120	642013.52750000	ZZZ	1 267
		132		Prijatie		120	642013.52820000	ZZZ	2 535
		132				120			3 802
		132		Prijatie		150	637005.51831000	ZZZ	4 287
		132		Prijatie		150	637006.52780000	ZZZ	3 999
		132		Prijatie		150	642013.52750000	ZZZ	2 730
		132		Prijatie		150	642013.52820000	ZZZ	5 460
		132		Odoslanie		150	632003.51410000	ZZZ	5 434
		132		Prijatie		150	642015.52770000	ZZZ	5 434
		132				150			16 476
		132		Odoslanie		240	637004.51811000	ZZZ	2 000
		132		Prijatie		240	642015.52770000	ZZZ	2 000
		132				240			-
		132		Prijatie		270	635006.51110000	ZZZ	9 484
		132		Prijatie		270	635004.51150000	ZZZ	5 915
		132		Prijatie		270	637005.51831000	ZZZ	4 062
		132		Prijatie		270	637006.52780000	ZZZ	5 252
		132		Prijatie		270	642013.52750000	ZZZ	2 705
		132		Prijatie		270	642013.52820000	ZZZ	5 408
		132		Prijatie		270	642015.52770000	ZZZ	2 965
		132		Odoslanie		270	632003.51410000	ZZZ	2 965
		132				270			32 826
		132		Prijatie		280	642015.52770000	ZZZ	11 000
		132		Odoslanie		280	632003.51410000	ZZZ	11 000
		132				280			-
		132		Prijatie		300	642013.52750000	ZZZ	5 730
		132		Prijatie		300	642013.52820000	ZZZ	11 455
		132		Prijatie		300	637012.54930000	ZZZ	3 563
		132		Odoslanie		300	637004.51811000	ZZZ	3 563
		132		Prijatie		300	642015.52770000	ZZZ	16 000
		132		Odoslanie		300	632003.51410000	ZZZ	16 000
		132		Prijatie		300	637006.52780000	ZZZ	3 425
		132				300			20 610
		132		Odoslanie		31	637006.52780000	ZZZ	130 672
		132				31			-
		132		Prijatie		330	642013.52750000	ZZZ	1 172
		132		Prijatie		330	642013.52820000	ZZZ	2 343
		132		Prijatie		330	642015.52770000	ZZZ	5 000
		132		Odoslanie		330	632003.51410000	ZZZ	5 000
		132				330			3 515
		132		Odoslanie		35	635006.51110000	ZZZ	15 399
		132				35			15 399
		132		Prijatie		360	642013.52750000	ZZZ	4 680
		132		Prijatie		360	642013.52820000	ZZZ	9 359
		132				360			14 039
		132		Prijatie		43	633013.51841000	ZZZ	250 000
		132		Prijatie		43	635004.51151000	ZZZ	25 000
		132		Odoslanie		43	637040.51822100	ZZZ	275 000
		132				43			-
30									
337	29.9.2022	132	BA--1071175/2022	Odoslanie	Rozpočtové opatrenie správneho fondu, ústredie	35	635006.51110000	ZZZ	40 000
		132		Odoslanie		35	633001.50142100	ZZZ	15 000
		132		Prijatie		35	633006.50111000	ZZZ	20 000
		132		Prijatie		35	633006.50112000	ZZZ	18 000
		132		Prijatie		35	633006.50121000	ZZZ	10 000
		132		Prijatie		35	634001.50131000	ZZZ	6 000
		132		Prijatie		35	637004.51816000	ZZZ	1 000
		132				35			-
		137		Odoslanie		35	635006.51110000	ZZZ	2 000
		137		Prijatie		35	634001.50131000	ZZZ	1 000
		137		Prijatie		35	633001.50142100	ZZZ	1 000
31		137				35			-
381	19.10.2022	132	BA--1156213/2022	Prijatie	Rozpočtové opatrenie správneho fondu, ústredie	20	614000.52140000	ZZZ	278 700
		132		Prijatie		20	625002.52442000	ZZZ	105 906
		132				20			384 606
		132		Prijatie		40	614000.52140000	ZZZ	77 500
		132		Prijatie		40	625002.52442000	ZZZ	29 450
		132				40			106 950
		132		Prijatie		50	614000.52140000	ZZZ	38 500
		132		Prijatie		50	625002.52442000	ZZZ	14 630
		132				50			53 130
		132		Prijatie		60	614000.52140000	ZZZ	43 500
		132		Prijatie		60	625002.52442000	ZZZ	16 530
		132				60			60 030
		132		Prijatie		70	614000.52140000	ZZZ	44 000
		132		Prijatie		70	625002.52442000	ZZZ	16 720
		132				70			60 720
		132		Prijatie		80	614000.52140000	ZZZ	60 000
		132		Prijatie		80	625002.52442000	ZZZ	22 800
		132				80			82 800
		132		Prijatie		90	614000.52140000	ZZZ	53 500
		132		Prijatie		90	625002.52442000	ZZZ	20 330
		132				90			73 830
		132		Prijatie		100	614000.52140000	ZZZ	46 500
		132		Prijatie		100	625002.52442000	ZZZ	17 670
		132				100			64 170
		132		Prijatie		110	614000.52140000	ZZZ	67 400
		132		Prijatie		110	625002.52442000	ZZZ	25 612
		132				110			93 012
		132		Prijatie		120	614000.52140000	ZZZ	33 500

Poradové číslo	Dátum	Fond	Protokolárne číslo	Druh operácie	Druh rozpočtu	Finančné stredisko	Finanč.položka	Program rozpočtu	Suma
		132		Prijatie		120	625002.52442000	ZZZ	12 730
		132				120			46 230
		132		Prijatie		130	614000.52140000	ZZZ	37 500
		132		Prijatie		130	625002.52442000	ZZZ	14 250
		132				130			51 750
		132		Prijatie		140	614000.52140000	ZZZ	40 500
		132		Prijatie		140	625002.52442000	ZZZ	15 390
		132				140			55 890
		132		Prijatie		150	614000.52140000	ZZZ	51 000
		132		Prijatie		150	625002.52442000	ZZZ	19 380
		132				150			70 380
		132		Prijatie		160	614000.52140000	ZZZ	68 500
		132		Prijatie		160	625002.52442000	ZZZ	26 030
		132				160			94 530
		132		Prijatie		170	614000.52140000	ZZZ	42 000
		132		Prijatie		170	625002.52442000	ZZZ	15 960
		132				170			57 960
		132		Prijatie		180	614000.52140000	ZZZ	39 000
		132		Prijatie		180	625002.52442000	ZZZ	14 820
		132				180			53 820
		132		Prijatie		190	614000.52140000	ZZZ	42 500
		132		Prijatie		190	625002.52442000	ZZZ	16 150
		132				190			58 650
		132		Prijatie		200	614000.52140000	ZZZ	37 500
		132		Prijatie		200	625002.52442000	ZZZ	14 250
		132				200			51 750
		132		Prijatie		210	614000.52140000	ZZZ	68 000
		132		Prijatie		210	625002.52442000	ZZZ	25 840
		132				210			93 840
		132		Prijatie		220	614000.52140000	ZZZ	29 000
		132		Prijatie		220	625002.52442000	ZZZ	11 020
		132				220			40 020
		132		Prijatie		230	614000.52140000	ZZZ	30 000
		132		Prijatie		230	625002.52442000	ZZZ	11 400
		132				230			41 400
		132		Prijatie		240	614000.52140000	ZZZ	16 000
		132		Prijatie		240	625002.52442000	ZZZ	6 080
		132				240			22 080
		132		Prijatie		250	614000.52140000	ZZZ	37 500
		132		Prijatie		250	625002.52442000	ZZZ	14 250
		132				250			51 750
		132		Prijatie		260	614000.52140000	ZZZ	31 000
		132		Prijatie		260	625002.52442000	ZZZ	11 780
		132				260			42 780
		132		Prijatie		270	614000.52140000	ZZZ	68 500
		132		Prijatie		270	625002.52442000	ZZZ	26 030
		132				270			94 530
		132		Prijatie		280	614000.52140000	ZZZ	27 500
		132		Prijatie		280	625002.52442000	ZZZ	10 450
		132				280			37 950
		132		Prijatie		290	614000.52140000	ZZZ	39 000
		132		Prijatie		290	625002.52442000	ZZZ	14 820
		132				290			53 820
		132		Prijatie		300	614000.52140000	ZZZ	54 500
		132		Prijatie		300	625002.52442000	ZZZ	20 710
		132				300			75 210
		132		Odoslanie		31	614000.52140000	ZZZ	1 816 350
		132		Odoslanie		31	625002.52442000	ZZZ	690 213
		132				31			2 506 563
		132		Prijatie		310	614000.52140000	ZZZ	28 000
		132		Prijatie		310	625002.52442000	ZZZ	10 640
		132				310			38 640
		132		Prijatie		320	614000.52140000	ZZZ	21 500
		132		Prijatie		320	625002.52442000	ZZZ	8 170
		132				320			29 670
		132		Prijatie		330	614000.52140000	ZZZ	28 500
		132		Prijatie		330	625002.52442000	ZZZ	10 830
		132				330			39 330
		132		Prijatie		340	614000.52140000	ZZZ	101 250
		132		Prijatie		340	625002.52442000	ZZZ	38 475
		132				340			139 725
		132		Prijatie		360	614000.52140000	ZZZ	36 500
		132		Prijatie		360	625002.52442000	ZZZ	13 870
		132				360			50 370
		132		Prijatie		370	614000.52140000	ZZZ	26 500
		132		Prijatie		370	625002.52442000	ZZZ	10 070
		132				370			36 570
		132		Prijatie		380	614000.52140000	ZZZ	45 000
		132		Prijatie		380	625002.52442000	ZZZ	17 100
		132				380			62 100
		132		Prijatie		390	614000.52140000	ZZZ	26 500
		132		Prijatie		390	625002.52442000	ZZZ	10 070
		132				390			36 570
32									
414	24.10.2022	132	BA--1172624/2022	Prijatie	Rozpočtové opatrenie	180	611000.52110000	ZZZ	4 336
		132		Prijatie	správneho fondu, ústredie	180	625002.52442000	ZZZ	1 648
		132				180			5 984
		132		Odoslanie		31	611000.52110000	ZZZ	4 336
		132		Odoslanie		31	625002.52442000	ZZZ	1 648
		132				31			5 984
33									
416	28.10.2022	132	BA--1128750/2022	Odoslanie	Rozpočtové opatrenie	31	637016.52710000	ZZZ	76 926
		132		Odoslanie	správneho fondu, ústredie	31	637005.51819000	ZZZ	5 520
		132		Prijatie		31	631001.51210000	ZZZ	13 000
		132		Prijatie		31	637004.51828000	ZZZ	7 000
		132		Prijatie		31	637027.54920000	ZZZ	25 000

Poradové číslo	Dátum	Fond	Protokolárne číslo	Druh operácie	Druh rozpočtu	Finančné stredisko	Finanč.položka	Program rozpočtu	Suma
		132		Prijatie		31	637012.54930000	ZZZ	4 533
		132		Prijatie		31	637029.54810000	ZZZ	413
		132		Prijatie		31	642015.52770000	ZZZ	30 000
		132		Prijatie		31	819003.54510000	ZZZ	2 500
		132				31			-
		132		Odoslanie		35	633001.50142100	ZZZ	30 000
		132		Prijatie		35	633006.50112000	ZZZ	30 000
		132				35			-
		136		Odoslanie		35	633004.50142400	ZZZ	2 000
		136		Prijatie		35	633006.50114000	ZZZ	1 000
		136		Prijatie		35	633001.50142100	ZZZ	1 000
		136				35			-
34.									
417	28.10.2022	132	BA--1168884/2022	Odoslanie	Rozpočtové opatrenie správneho fondu, ústredie	43	632004.51818000	ZZZ	100 000
		132		Odoslanie		43	632005.51451000	ZZZ	75 000
		132		Prijatie		43	633003.50142300	ZZZ	35 000
		132		Prijatie		43	633013.51841000	ZZZ	30 000
		132		Prijatie		43	635004.51151000	ZZZ	80 000
		132		Prijatie		43	637040.51815000	ZZZ	30 000
		132				43			-
		136		Prijatie		43	632005.51451000	ZZZ	150
		136				43			150
		137		Odoslanie		43	632005.51451000	ZZZ	150
		137				43			-
35.									
418	28.10.2022	132	Ba--1171845/2022	Prijatie	Rozpočtové opatrenie správneho fondu, ústredie	20	635006.51110000	ZZZ	11 000
		132				20			11 000
		132		Prijatie		40	637005.51831000	ZZZ	5 761
		132		Prijatie		40	637006.52780000	ZZZ	6 134
		132		Prijatie		40	642013.52750000	ZZZ	2 514
		132		Prijatie		40	642013.52820000	ZZZ	5 029
		132		Odoslanie		40	632003.51410000	ZZZ	19 438
		132				40			-
		132		Prijatie		50	637005.51831000	ZZZ	43
		132		Prijatie		50	637006.52780000	ZZZ	1 777
		132		Odoslanie		50	632003.51410000	ZZZ	1 820
		132				50			-
		132		Prijatie		60	637005.51831000	ZZZ	126
		132		Prijatie		60	637006.52780000	ZZZ	4 130
		132		Prijatie		60	642015.52770000	ZZZ	2 240
		132		Odoslanie		60	632003.51410000	ZZZ	10 502
		132		Prijatie		60	642013.52750000	ZZZ	1 335
		132		Prijatie		60	642013.52820000	ZZZ	2 671
		132				60			-
		132		Prijatie		90	637005.51831000	ZZZ	4 482
		132		Prijatie		90	637006.52780000	ZZZ	5 774
		132		Prijatie		90	642013.52750000	ZZZ	2 409
		132		Prijatie		90	642013.52820000	ZZZ	4 817
		132		Prijatie		90	642015.52770000	ZZZ	6 439
		132		Odoslanie		90	632003.51410000	ZZZ	23 921
		132				90			-
		132		Prijatie		110	637005.51831000	ZZZ	3 921
		132		Prijatie		110	637006.52780000	ZZZ	7 072
		132		Odoslanie		110	632003.51410000	ZZZ	8 993
		132		Odoslanie		110	632003.51930000	ZZZ	2 000
		132				110			-
		132		Prijatie		120	637005.51831000	ZZZ	2 500
		132		Prijatie		120	637006.52780000	ZZZ	1 602
		132		Odoslanie		120	632003.51410000	ZZZ	4 102
		132				120			-
		132		Prijatie		130	637005.51831000	ZZZ	2 265
		132		Prijatie		130	637006.52780000	ZZZ	2 806
		132		Prijatie		130	642015.52770000	ZZZ	6 880
		132		Odoslanie		130	632003.51410000	ZZZ	11 951
		132				130			-
		132		Prijatie		140	637005.51831000	ZZZ	3 851
		132		Prijatie		140	637006.52780000	ZZZ	2 623
		132		Prijatie		140	642015.52770000	ZZZ	3 394
		132		Odoslanie		140	632003.51410000	ZZZ	9 868
		132				140			-
		132		Prijatie		160	637005.51831000	ZZZ	4 700
		132		Prijatie		160	637006.52780000	ZZZ	7 606
		132		Prijatie		160	642015.52770000	ZZZ	10 000
		132		Odoslanie		160	632003.51930000	ZZZ	6 000
		132		Odoslanie		160	635006.51110000	ZZZ	7 000
		132		Prijatie		160	632003.51410000	ZZZ	7 000
		132				160			16 306
		132		Prijatie		170	637005.51831000	ZZZ	7 196
		132		Prijatie		170	637006.52780000	ZZZ	3 906
		132		Odoslanie		170	632003.51410000	ZZZ	11 102
		132				170			-
		132		Prijatie		180	637005.51831000	ZZZ	766
		132		Prijatie		180	637006.52780000	ZZZ	1 942
		132		Prijatie		180	642013.52750000	ZZZ	1 705
		132		Prijatie		180	642013.52820000	ZZZ	3 410
		132		Odoslanie		180	632003.51410000	ZZZ	7 823
		132				180			-
		132		Prijatie		190	637005.51831000	ZZZ	4 267
		132		Prijatie		190	637006.52780000	ZZZ	3 446
		132		Prijatie		190	642015.52770000	ZZZ	5 000
		132		Odoslanie		190	632003.51410000	ZZZ	12 713
		132				190			-
		132		Prijatie		210	637005.51831000	ZZZ	1 131
		132		Prijatie		210	637006.52780000	ZZZ	6 380
		132		Odoslanie		210	632003.51410000	ZZZ	14 511
		132		Prijatie		210	642015.52770000	ZZZ	7 000

Poradové číslo	Dátum	Fond	Protokolárne číslo	Druh operácie	Druh rozpočtu	Finančné stredisko	Finanč.položka	Program rozpočtu	Suma
		132				210			-
		132		Prijatie		220	637005.51831000	ZZZ	939
		132		Prijatie		220	637006.52780000	ZZZ	1 847
		132		Prijatie		220	642015.52770000	ZZZ	2 500
		132		Odoslanie		220	632003.51410000	ZZZ	5 286
		132				220			-
		132		Prijatie		230	637005.51831000	ZZZ	1 617
		132		Prijatie		230	637006.52780000	ZZZ	2 075
		132		Prijatie		230	642015.52770000	ZZZ	2 000
		132		Odoslanie		230	632003.51410000	ZZZ	5 692
		132				230			-
		132		Prijatie		250	637005.51831000	ZZZ	740
		132		Prijatie		250	637006.52780000	ZZZ	3 521
		132		Prijatie		250	642013.52750000	ZZZ	1 332
		132		Prijatie		250	642013.52820000	ZZZ	2 664
		132		Odoslanie		250	632003.51410000	ZZZ	8 257
		132				250			-
		132		Prijatie		260	637005.51831000	ZZZ	658
		132		Prijatie		260	637006.52780000	ZZZ	3 119
		132		Prijatie		260	642015.52770000	ZZZ	3 265
		132		Odoslanie		260	632003.51410000	ZZZ	7 042
		132				260			-
		132		Odoslanie		270	635006.51110000	ZZZ	5 499
		132				270			-
		132		Prijatie		290	637005.51831000	ZZZ	1 833
		132		Prijatie		290	637006.52780000	ZZZ	3 545
		132		Prijatie		290	642015.52770000	ZZZ	1 947
		132		Odoslanie		290	632003.51410000	ZZZ	7 325
		132				290			-
		132		Prijatie		300	635004.51150000	ZZZ	7 330
		132				300			-
		132		Odoslanie		31	632003.51410000	ZZZ	16 306
		132				31			-
		132		Prijatie		310	637005.51831000	ZZZ	421
		132		Prijatie		310	637006.52780000	ZZZ	4 058
		132		Prijatie		310	642015.52770000	ZZZ	1 500
		132		Odoslanie		310	632003.51410000	ZZZ	5 611
		132		Odoslanie		310	635006.51110000	ZZZ	368
		132				310			-
		132		Prijatie		320	637005.51831000	ZZZ	1 371
		132		Prijatie		320	637006.52780000	ZZZ	1 765
		132		Prijatie		320	642013.52750000	ZZZ	1 338
		132		Prijatie		320	642013.52820000	ZZZ	2 676
		132		Odoslanie		320	632003.51410000	ZZZ	7 150
		132				320			-
		132		Prijatie		330	637005.51831000	ZZZ	1 398
		132		Prijatie		330	637006.52780000	ZZZ	2 711
		132		Odoslanie		330	632003.51930000	ZZZ	4 109
		132				330			-
		132		Prijatie		340	637005.51831000	ZZZ	9 383
		132		Prijatie		340	637006.52780000	ZZZ	8 529
		132		Prijatie		340	642013.52750000	ZZZ	3 964
		132		Prijatie		340	642013.52820000	ZZZ	7 928
		132		Odoslanie		340	632003.51410000	ZZZ	29 804
		132		Prijatie		340	642015.52770000	ZZZ	31 119
		132		Odoslanie		340	632003.51930000	ZZZ	22 119
		132		Odoslanie		340	637012.53810000	ZZZ	9 000
		132				340			-
		132		Odoslanie		35	637004.51811000	ZZZ	18 330
		132		Prijatie		35	635006.51110000	ZZZ	5 499
		132				35			-
		132		Prijatie		360	637005.51831000	ZZZ	2 453
		132		Prijatie		360	637006.52780000	ZZZ	3 689
		132		Odoslanie		360	632003.51410000	ZZZ	6 142
		132				360			-
		132		Prijatie		370	637005.51831000	ZZZ	1 127
		132		Prijatie		370	637006.52780000	ZZZ	3 052
		132		Odoslanie		370	637004.51811000	ZZZ	1 500
		132		Odoslanie		370	632003.51410000	ZZZ	2 679
		132				370			-
		132		Prijatie		380	637005.51831000	ZZZ	449
		132		Prijatie		380	637006.52780000	ZZZ	5 362
		132		Prijatie		380	642013.52750000	ZZZ	1 234
		132		Prijatie		380	642013.52820000	ZZZ	2 467
		132		Odoslanie		380	632003.51410000	ZZZ	9 512
		132				380			-
		132		Prijatie		390	637005.51831000	ZZZ	2 122
		132		Prijatie		390	637006.52780000	ZZZ	2 336
		132		Odoslanie		390	632003.51410000	ZZZ	5 458
		132		Prijatie		390	642015.52770000	ZZZ	1 000
		132				390			-