

Súhrnná bilancia bez príspevkov na starobné dôchodkové sporenie (s vplyvom II. piliera)

v tis. eur

Ukazovateľ	Schválený rozpočet na rok 2022	Skutočnosť za		Rozdiel		% plnenia 3/1	Index 3/2
		rok 2021	rok 2022	3-1	3-2		
a	1	2	3	4	5	6	7
Základné údaje							
Zdroje	10 614 045	10 542 865	10 898 426	284 381	355 561	102,68	103,37
Príjmy v bežnom roku (vr. fin. prostriedkov zo ŠR SR)	9 833 024	9 886 131	10 052 509	219 485	166 378	102,23	101,68
z toho fin. prostriedky zo ŠR SR	400 000	840 000	100 000	-300 000	-740 000	25,00	11,90
Použitie prostriedkov jednotlivých fondov	9 903 262	9 696 948	9 847 474	-55 788	150 526	99,44	101,55
Bilančný rozdiel v bežnom roku	-70 238	189 183	205 035	275 273	15 852	-291,91	108,38
Prevod z minulých rokov	781 021	656 734	845 917	64 896	189 183	108,31	128,81
Bilančný rozdiel celkom	710 783	845 917	1 050 952	340 169	205 035	147,86	124,24
Príjmy (vr. fin. prostriedkov zo ŠR SR)	9 833 024	9 886 131	10 052 509	219 485	166 378	102,23	101,68
Poistné	9 388 701	8 992 887	9 892 942	504 241	900 055	105,37	110,01
v tom:							
nemocenské	847 221	798 479	881 377	34 156	82 898	104,03	110,38
starobné	4 554 790	4 356 417	4 770 381	215 591	413 964	104,73	109,50
invalidné	1 750 828	1 707 982	1 879 607	128 779	171 625	107,36	110,05
úrazové	225 218	215 969	239 963	14 745	23 994	106,55	111,11
garančné	55 143	52 243	58 622	3 479	6 379	106,31	112,21
v nezamestnanosti	528 415	501 924	560 012	31 597	58 088	105,98	111,57
rezervný fond solidarity	1 425 797	1 358 489	1 501 473	75 676	142 984	105,31	110,53
poistné podľa osobitného predpisu	1 289	1 384	1 507	218	123	116,91	108,89
Sankcie	10 887	12 450	11 409	522	-1 041	104,79	91,64
Ostatné príjmy	27 300	31 686	39 115	11 815	7 429	143,28	123,45
Príjmy z garančného poistenia po uplynutí 60 dní	6 136	9 108	9 043	2 907	-65	147,38	99,29
Transfer finančných prostriedkov zo ŠR SR	400 000	840 000	100 000	-300 000	-740 000	25,00	11,90
Výdavky	9 903 262	9 696 948	9 847 474	-55 788	150 526	99,44	101,55
Základné fondy, v tom:	9 693 262	9 503 866	9 640 030	-53 232	136 164	99,45	101,43
Základný fond nemocenského poistenia	1 059 456	1 119 872	1 022 474	-36 982	-97 398	96,51	91,30
Základný fond starobného poistenia	7 257 036	7 058 191	7 302 068	45 032	243 877	100,62	103,46
Základný fond invalidného poistenia	984 366	958 059	968 516	-15 850	10 457	98,39	101,09
Základný fond úrazového poistenia	62 976	54 699	55 105	-7 871	406	87,50	100,74
Základný fond garančného poistenia	25 301	23 205	31 935	6 634	8 730	126,22	137,62
Základný fond poistenia v nezamestnanosti	304 127	289 840	259 932	-44 195	-29 908	85,47	89,68
Správny fond	210 000	193 082	207 444	-2 556	14 362	98,78	107,44
Osobitný fond	0	0	0	0	0	0,00	0,00
Správny fond							
Tvorba v bežnom roku	229 448	219 316	241 266	11 818	21 950	105,15	110,01
Použitie	210 000	193 082	207 444	-2 556	14 362	98,78	107,44
Bilančný rozdiel v bežnom roku	19 448	26 234	33 822	14 374	7 588	173,91	128,92
Prevod z minulých rokov	0	23 865	0	0	-23 865	0,00	0,00
Bilančný rozdiel celkom	19 448	50 099	33 822	14 374	-16 277	173,91	67,51

*/ Údaje sú schválené uznesením NR SR č. 1123 z 30. novembra 2021

Príjmy Sociálnej poisťovne vrátane príspevkov na starobné dôchodkové sporenie rok 2022

v tis. eur

Riadok číslo	Ukazovateľ	Január	Február	Marec	Apríl	Máj	Jún	Júl	August	September	Október	November	December	Január až december 2022
	Príjmy spolu s príspevkami na SDS celkom (bez fin. prostriedkov zo ŠR SR)	883 323	817 208	832 257	875 730	890 792	911 037	903 395	1 085 539	928 935	904 841	892 037	1 109 693	11 034 787
	Príjmy z poistného a príspevkov na SDS (r.č. 1, 2, 3, 6, 7, 8, 10, 11)	847 465	799 298	806 065	860 515	866 997	901 320	889 012	868 406	900 267	884 261	875 167	1 089 008	10 587 781
	Príjmy cez pobočky spolu s SDS (r.č. 1 až 6 a 10)	848 734	781 439	797 616	829 572	841 268	876 101	860 925	1 058 962	880 950	867 682	853 799	1 070 031	10 567 079
1	Spolu zamestnanec a zamestnávateľ	777 336	727 452	732 728	775 258	775 891	828 654	807 528	801 447	821 481	807 168	794 479	1 006 351	9 655 773
2	Povinne poistená SZČO	34 250	35 915	37 162	36 841	37 240	37 595	37 459	39 341	38 237	38 130	40 433	41 704	454 307
3	Dobrovoľne poistená osoba	3 050	3 341	3 417	2 927	2 596	2 452	2 348	2 235	2 257	2 216	2 186	2 203	31 228
4	Pokuty a penále	1 616	1 102	913	832	864	1 105	1 163	1 131	961	778	650	294	11 409
5	Dlžné poistné	31 763	13 207	22 740	13 173	20 360	5 429	11 806	213 984	17 377	18 692	15 320	18 845	402 696
6	Príspevky na SDS zaplatené zamestnávateľom po uplynutí 60 dní	457	347	340	353	4 062	641	409	613	434	439	517	431	9 043
7	Štát - poistné za zákonom určené skupiny	31 770	31 773	31 770	44 562	46 593	31 392	40 714	24 198	37 301	35 697	36 991	37 780	430 541
8	Sociálna poisťovňa - poistné zo ZFÚP do ZFSP za poberateľov úrazovej renty (§ 88)	331	388	323	378	352	353	333	351	345	344	337	328	4 163
9	Ostatné príjmy	2 479	3 601	2 539	1 210	2 571	3 183	1 414	2 018	10 330	1 110	900	1 546	32 901
10	Príjmy z príspevkov na SDS (EAO)	262	75	316	188	255	225	212	211	203	259	214	203	2 623
11	Príjmy z príspevkov na SDS (štát)	9	7	9	8	8	8	9	10	9	8	10	8	103

Vývoj poistného a príspevkov na starobné dôchodkové sporenie od ekonomicky aktívneho obyvateľstva

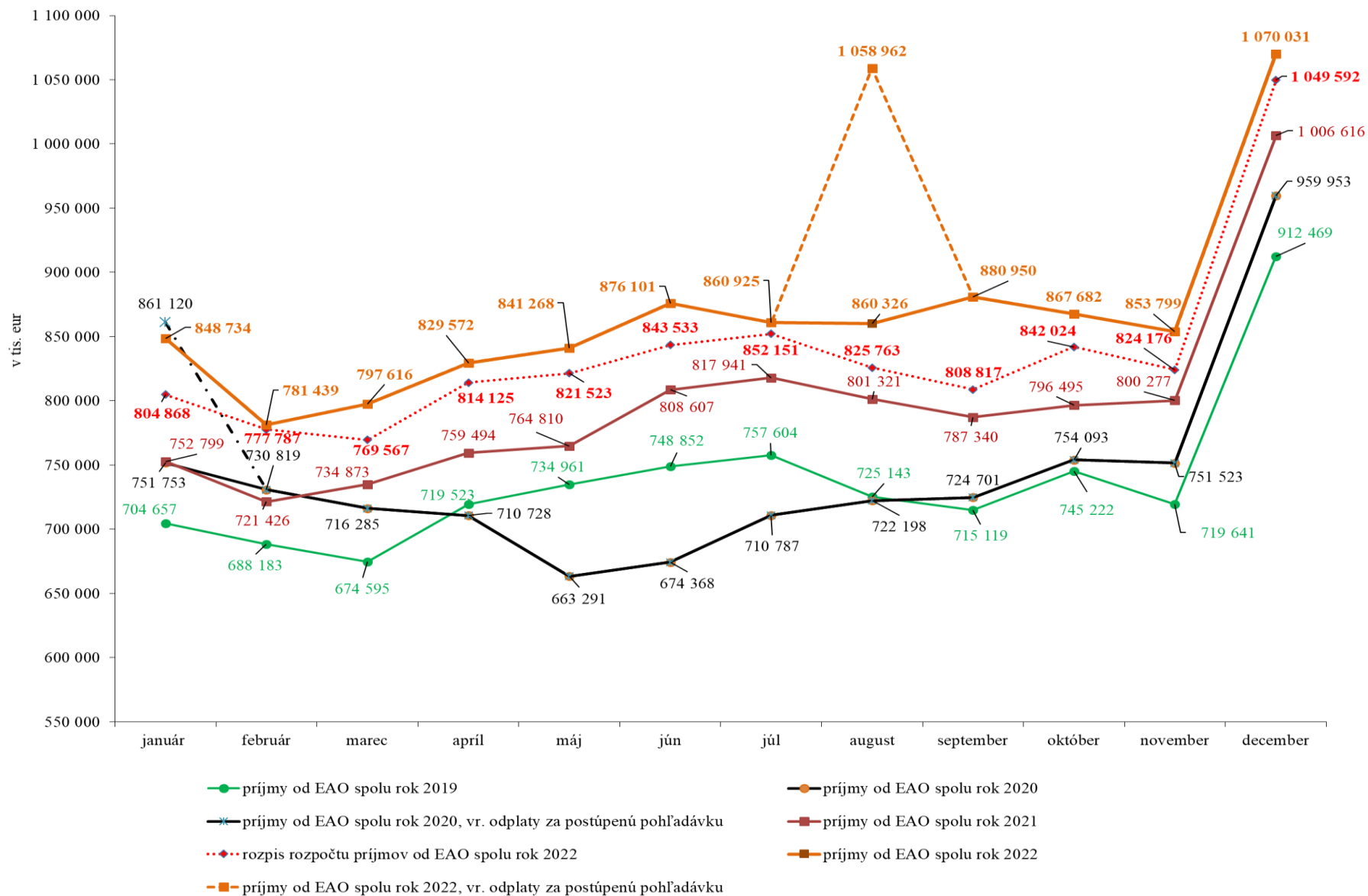

REAKCIA - ÚHRADA

Výzvy za obdobie	Počet odoslaných SMS a e-mailov	Počet doručených SMS a e-mailov	Počet zam., ktorých sa doruč. výzvy týkali	Objem poisťného, viažuceho sa k odoslaným SMS správam a e-mailom v eur	Uhradené poisťné na základe upozornenia formou SMS správ a e-mailu v eur	% úspešnosti	
November 2021	37 432	37 000	21 939	28 194 438,30	4 658 591,83	16,52	Kampaň realizovaná 27.12.2021 a 5.1.2022
December 2021	36 650	36 246	21 675	25 734 417,18	5 205 770,23	20,23	Kampaň realizovaná 21.1.2022 a 4.2.2022
Január 2022	41 981	41 528	24 585	27 589 810,00	6 521 631,14	23,64	Kampaň realizovaná 24.2.2022 až 4.3.2022
Február 2022	34 143	33 772	20 099	21 925 566,39	3 939 845,62	17,97	Kampaň realizovaná 24.3.2022 a 6.4.2022
Marec 2022	41 772	41 343	24 758	25 534 229,25	7 725 683,64	30,26	Kampaň realizovaná 22.4.2022 a 5.5.2022
Apríl 2022	36 309	35 951	21 195	39 302 043,42	6 667 206,87	16,96	Kampaň realizovaná 26.5.2022 a 7.6.2022
Máj 2022	34 636	34 261	20 394	27 206 746,75	3 410 888,74	12,54	Kampaň realizovaná 23.6.2022 a 8.7.2022
Jún 2022	35 849	35 506	21 183	26 924 101,00	6 395 527,36	23,75	Kampaň realizovaná 22.7.2022 a 5.8.2022
Júl 2022	37 497	37 074	22 538	25 433 992,28	7 249 436,78	28,50	Kampaň realizovaná 25.8.2022 a 7.9.2022
August 2022	44 218	43 787	26 008	34 400 343,47	9 020 632,02	26,22	Kampaň realizovaná 22.9.2022 a 5.10.2022
September 2022	43 968	43 523	25 692	30 868 612,12	7 736 506,71	25,06	Kampaň realizovaná 25.10.2022 a 4.11.2022
Október 2022	39 876	39 484	23 329	25 790 227,49	7 822 304,26	30,33	Kampaň realizovaná 25.11.2022 a 6.12.2022
Spolu	464 331	459 475	273 395	338 904 527,65	76 354 025,20	22,53	

Vyhodnotenie kampaní za všetky pobočky rok 2022 - zamestnávateľa

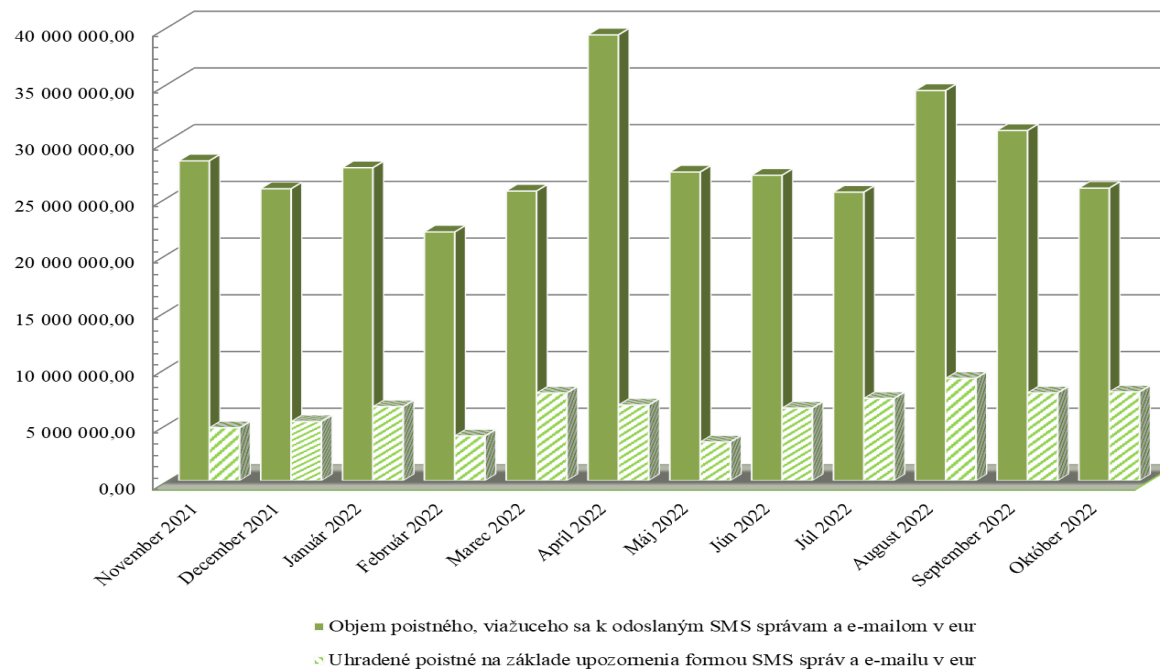

Upozornenia SZČO na aktuálny nedoplatok na poistnom

Výzvy za obdobie	Počet odoslaných SMS a e-mailov	Počet doručených SMS a e-mailov	Objem poistného, viažuceho sa k odoslaným SMS správam a e-mailom v eur	REAKCIA - ÚHRADA		
				Uhradené poistné na základe upozornenia formou SMS správ a e-mailu v eur	% úspešnosti	
December 2021	16 056	14 102	2 565 154,51	391 442,00	15,26	Kampaň odoslaná 18.1.2022
Január 2022	23 776	21 494	2 951 954,17	525 281,46	17,79	Kampaň odoslaná 15.2.2022
Február 2022	19 023	16 906	2 748 407,07	550 023,17	20,01	Kampaň odoslaná 15.3.2022
Marec 2022	16 314	14 339	2 382 047,81	411 160,49	17,26	Kampaň odoslaná 20.4.2022
Apríl 2022	18 137	16 014	2 810 892,23	472 577,95	16,81	Kampaň odoslaná 16.5.2022
Máj 2022	17 570	15 511	2 781 756,62	536 099,34	19,27	Kampaň odoslaná 15.6.2022
Jún 2022	17 261	15 289	2 799 841,74	766 326,92	27,37	Kampaň odoslaná 14.7.2022
Júl 2022	21 142	18 894	3 415 674,98	587 490,64	17,20	Kampaň odoslaná 16.8.2022
August 2022	19 095	16 997	3 143 673,16	567 430,06	18,05	Kampaň odoslaná 16.9.2022
September 2022	18 562	16 536	3 098 262,87	497 435,39	16,06	Kampaň odoslaná 17.10.2022
Október 2022	21 285	19 046	3 590 717,05	619 455,09	17,25	Kampaň odoslaná 15.11.2022
November 2022	18 763	16 672	3 184 792,72	667 860,00	20,97	Kampaň odoslaná 15.12.2022
Spolu	226 984	201 800	35 473 174,93	6 592 582,51	18,58	

Výhodnotenie kampaní za všetky pobočky rok 2022 - SZČO

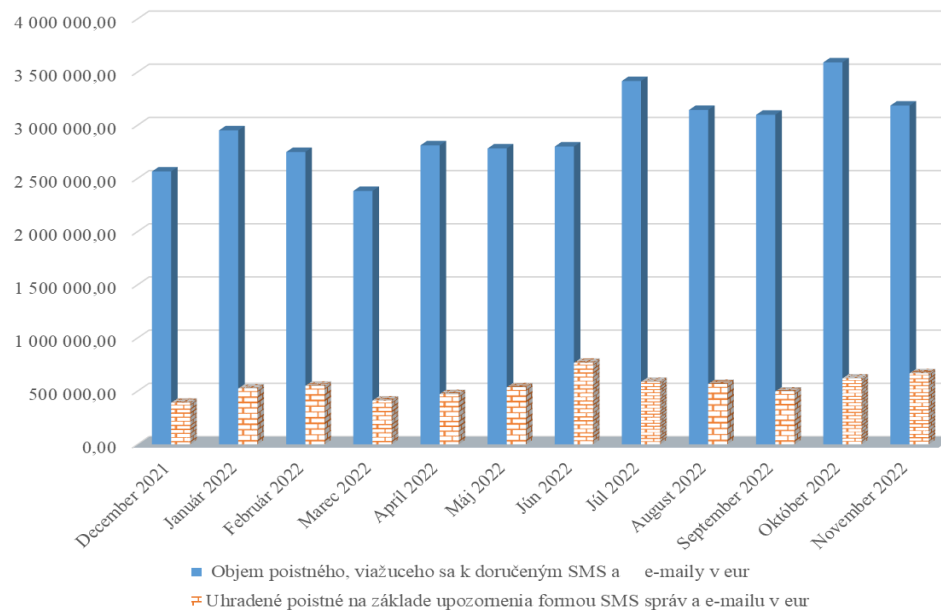

Vývoj pohľadávok Sociálnej poisťovne podľa druhov a podľa fondov mesačne v roku 2022

Stav ku dňu	Pohľadávky na poisťovníku a príspevkoch na SDS celkom (účet 316)	Druhy pohľadávok v tis. eur				
		z toho		Druhy pohľadávok na základe rozhodnutia		
		pohľadávky na základe výkazu, príhlášky (účty 31611 a 316911)	pohľadávky na základe rozhodnutia	poistné	penále	Ostatné
31. decembru 2013	667 148	44 055	623 093	434 790	173 691	14 612
31. decembru 2014	725 513	58 678	666 835	457 601	191 854	17 380
31. decembru 2015	702 698	60 002	642 696	464 238	158 093	20 365
31. decembru 2016	786 090	93 939	692 151	502 721	166 176	23 254
31. decembru 2017	878 579	96 736	781 843	571 567	184 892	25 384
31. decembru 2018	778 756	137 709	641 047	438 156	174 709	28 182
31. decembru 2019	829 512	143 414	686 098	501 719	162 211	22 168
31. januára 2020	789 796	169 351	620 445	388 940	209 648	21 857
29. februára 2020	818 755	180 285	638 469	406 586	209 600	22 283
31. marca 2020	805 699	214 422	591 277	392 913	175 905	22 460
30. aprílu 2020	797 155	193 521	603 634	415 851	165 064	22 720
31. máju 2020	836 807	223 409	613 399	421 053	164 958	27 388
30. júnu 2020	835 590	223 980	611 610	419 198	164 709	27 704
31. júla 2020	889 890	265 114	624 777	432 200	164 461	28 115
31. augusta 2020	885 378	246 001	639 378	445 888	164 972	28 517
30. septembra 2020	911 496	236 060	675 436	481 085	165 559	28 792
31. októbra 2020	860 680	207 958	652 722	467 231	156 465	29 026
30. novembra 2020	876 218	239 329	636 889	447 796	160 122	28 971
31. decembru 2020	835 885	189 215	646 670	454 610	162 448	29 613
31. januára 2021	788 695	136 737	651 958	458 352	164 240	29 367
28. februára 2021	856 370	206 572	649 798	456 054	164 242	29 502
31. marca 2021	887 314	190 078	697 236	503 183	164 258	29 795
30. aprílu 2021	902 249	194 751	707 498	513 473	164 026	29 999
31. máju 2021	932 628	202 040	730 587	536 133	163 948	30 506
30. júnu 2021	947 174	216 633	730 541	532 632	166 812	31 096
31. júla 2021	921 724	228 410	693 314	508 048	163 545	21 721
31. augusta 2021	933 557	182 892	750 665	564 900	163 894	21 870
30. septembra 2021	940 748	178 767	761 981	575 669	164 161	22 151
31. októbra 2021	905 100	172 416	732 683	558 798	152 970	20 916
30. novembra 2021	913 127	179 584	733 543	552 742	159 890	20 910
31. decembru 2021	931 767	182 442	749 325	564 456	162 892	21 976
31. januára 2022	969 695	203 067	766 628	579 623	165 480	21 525
28. februára 2022	977 549	203 364	774 185	586 667	165 758	21 759
31. marca 2022	983 762	188 011	795 751	608 256	165 450	22 045
30. aprílu 2022	972 542	172 692	799 850	611 810	165 689	22 351
31. máju 2022	1 004 656	220 215	784 441	595 103	166 684	22 654
30. júnu 2022	1 007 277	204 384	802 894	611 139	169 000	22 754
31. júla 2022	1 020 491	192 038	828 453	633 707	171 528	23 218
31. augusta 2022	844 331	187 716	656 615	460 262	172 460	23 892
30. septembra 2022	940 217	163 971	776 247	480 777	271 385	24 085
31. októbra 2022	904 261	190 653	713 608	445 412	245 937	22 260
30. novembra 2022	913 284	177 829	735 455	465 890	247 304	22 262
31. decembru 2022	806 708	155 441	651 267	480 429	147 677	23 161

Vývoj pohľadávok SP podľa fondov (v tis. eur)

Pohľadávky SP podľa fondov stav	Základné fondy spolu	ZF nemoc. poistenia	ZF starob. poistenia	ZF invalid. poistenia	ZF úrazového poist.	ZF garanč. poistenia	ZF poist.v nezamest.	Rezerv.fond solidarity	Zúčtov.poist. r. 1993	Zúčtov.poist. r. 1994	Zúčtovanie štátnych dávok stredisko 147	Osobitný fond pre policajtov a baníkov 150
k 31. decembru 2013	667 148	62 206	339 027	108 294	9 647	10 096	53 621	68 436	12 756	3 065	0	0
k 31. decembru 2014	725 513	66 849	370 809	118 278	10 898	11 444	51 881	81 764	12 504	1 088	0	0
k 31. decembru 2015	702 698	62 451	361 086	114 629	11 067	13 595	48 342	90 646	804	77	0	0
k 31. decembru 2016	786 090	69 624	403 704	127 692	12 540	15 410	54 362	102 021	661	76	0	0
k 31. decembru 2017	878 579	78 954	447 228	140 863	14 475	16 817	63 955	115 540	662	72	14	0
k 31. decembru 2018	778 756	68 774	392 626	125 056	11 127	17 639	64 388	98 719	308	72	47	0
k 31. decembru 2019	829 512	71 978	422 036	134 087	12 257	9 143	74 083	105 460	311	72	86	0
k 31. januára 2020	789 796	68 260	400 747	128 676	11 078	9 698	71 484	99 384	312	72	85	0
k 29. februára 2020	818 755	70 296	416 734	134 008	11 575	10 046	72 651	102 974	313	72	86	0
k 31. marca 2020	805 699	69 386	410 422	131 663	11 255	9 903	71 317	101 279	313	72	89	0
k 30. aprílu 2020	797 155	70 806	403 852	127 379	11 521	10 157	71 832	101 135	313	72	90	0
k 31. máju 2020	836 807	73 747	424 682	132 731	12 347	14 912	71 012	106 893	313	72	92	6
k 30. júnu 2020	835 590	72 527	421 746	131 088	12 262	15 158	75 986	106 345	313	72	93	1
k 31. júla 2020	889 890	77 644	452 349	140 089	13 100	15 646	76 097	114 476	313	72	100	4
k 31. augusta 2020	885 378	76 076	447 002	140 469	13 521	15 960	77 357	114 502	315	72	105	1
k 30. septembra 2020	911 496	78 643	463 043	145 681	13 970	16 106	75 452	118 105	315	72	107	1
k 31. októbra 2020	860 680	73 129	438 126	137 350	13 629	16 556	69 453	111 938	315	72	108	3
k 30. novembra 2020	876 218	75 269	446 201	139 609	13 887	16 742	69 428	114 581	315	72	109	5
k 31. decembru 2020	835 885	71 522	417 971	131 437	12 905	16 677	77 618	107 256	315	72	111	1
k 31. januára 2021	788 695	67 949	394 293	123 718	11 385	16 373	73 917	100 564	315	72	109	0
k 28. februára 2021	856 370	72 548	431 245	135 126	12 984	16 866	76 932	110 172	315	72	109	0
k 31. marca 2021	887 314	75 134	450 568	141 311	13 818	17 251	73 702	115 034	315	72	109	0
k 30. aprílu 2021	902 249	76 884	458 346	144 148	14 397	17 571	72 457	117 950	316	72	109	0
k 31. máju 2021	932 628	80 684	476 569	147 967	15 424	18 232	69 361	123 888	316	72	109	4
k 30. júnu 2021	947 174	81 281	473 860	147 445	15 371	18 731	85 884	124 102	316	72	112	1
k 31. júla 2021	921 724	79 792	466 446	145 737	14 683	9 123	83 973	121 467	316	72	115	0
k 31. augusta 2021	933 557	80 250	473 384	147 986	15 102	9 189	84 167	122 975	317	72	115	0
k 30. septembra 2021	940 748	81 088	479 553	150 165	15 399	9 397	80 296	124 343	317	72	119	0
k 31. októbra 2021	905 100	77 478	460 266	143 471	15 219	8 426	79 545	120 187	317	72	120	0
k 30. novembra 2021	913 127	78 198	463 148	145 780	15 322	8 563	79 830	121 769	317	72	124	4
k 31. decembru 2021	931 767	78 944	469 877	145 931	15 674	8 579	90 194	122 500	317	72	124	4
k 31. januára 2022	969 695	81 598	491 768	152 959	16 319	8 848	89 653	128 035	317	72	125	0
k 28. februára 2022	977 549	81 841	498 470	154 639	16 547	9 052	87 103	129 378	318	72	127	2
k 31. marca 2022	983 762	82 262	503 398	156 473	16 530	9 157	85 359	130 061	318	72	132	1
k 30. aprílu 2022	972 542	82 089	495 955	153 833	16 499	9 270	85 077	129 294	318	72	136	0
k 31. máju 2022	1 004 656	85 899	512 979	158 890	17 360	9 441	84 984	134 566	318	72	146	0
k 30. júnu 2022	1 007 277	86 031	512 362	159 211	17 105	9 348	88 546	134 121	321	72	160	0
k 31. júla 2022	1 020 491	87 693	518 880	160 285	17 602	9 686	89 039	136 760	293	72	168	14
k 31. augusta 2022	844 331	72 091	426 827	133 146	13 131	10 207	77 550	110 836	294	72	176	1
k 30. septembra 2022	940 217	80 723	481 361	151 693	15 672	11 039	73 828	125 352	294	72	184	1
k 31. októbra 2022	904 261	77 045	463 188	145 198	15 554	9 343	72 519	120 833	295	71	191	24
k 30. novembra 2022	913 284	78 068	467 982	146 326	15 789	9 415	73 069	122 034	296	71	197	38
k 31. decembru 2022	806 708	68 791	408 789	126 386	12 907	8 495	74 558	106 205	290	71	206	9

Pohľadávky na poistnom a príspevkoch na SDS celkom v tis. eur

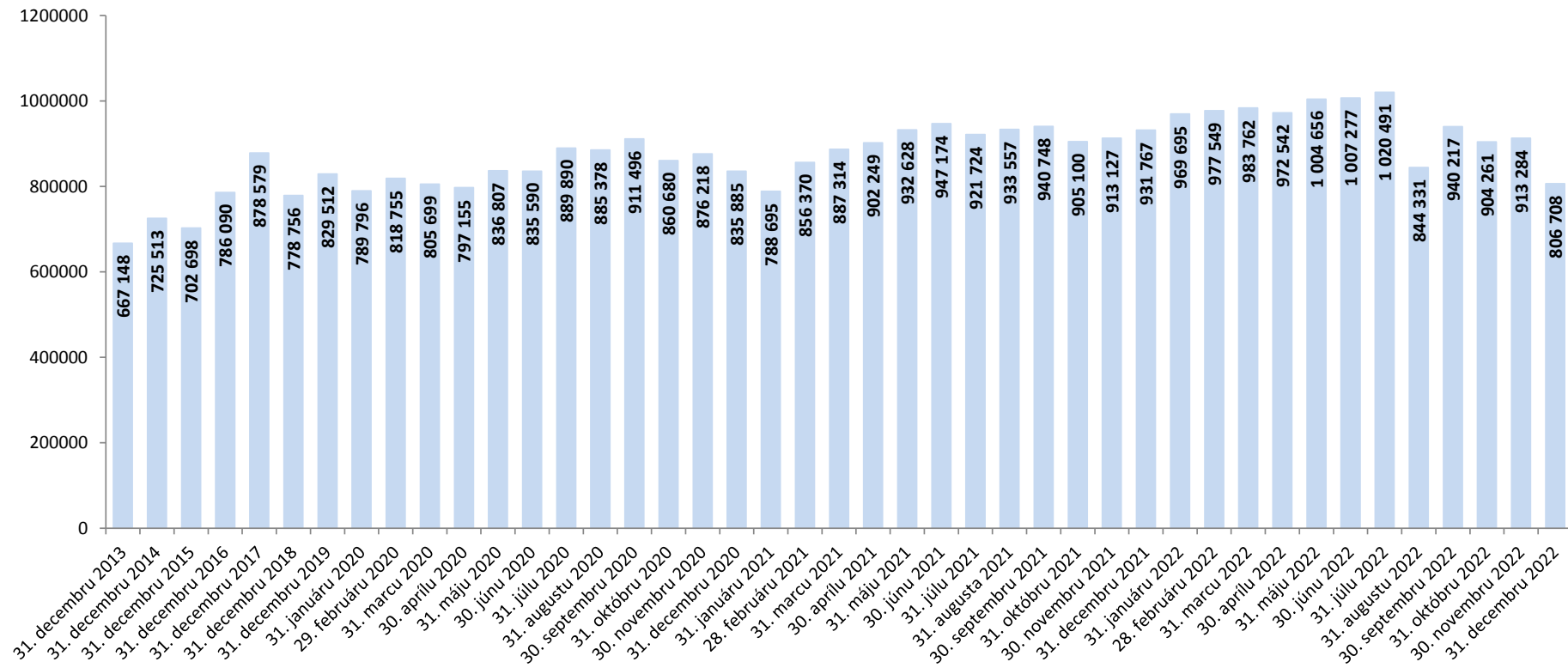

Pohľadávky k 31. decembru 2021 v porovnaní so stavom k 31. decembru 2022

Pobočka	Pohľadávky celkom (účet 316) v tis. eur			
	stav k 31.12.2021	stav k 31.12.2022	nárast (+); pokles (-)	zniženie (-), nárast (+) pohľadávok oproti stavu k 31.12.2021 o...%
Liptovský Mikuláš	20 232	25 478	5 246	25,93%
Bardejov	4 195	5 102	907	21,63%
Stará Ľubovňa	3 249	3 909	660	20,31%
Rožňava	5 582	6 280	698	12,50%
Michalovce	7 627	8 354	728	9,54%
Nové Zámky	10 294	11 273	979	9,51%
Topoľčany	11 917	12 987	1 070	8,98%
Dolný Kubín	8 116	8 584	468	5,77%
Trebišov	6 736	7 094	358	5,31%
Svidník	2 390	2 494	104	4,35%
Rimavská Sobota	4 014	4 174	160	3,98%
Lučenec	6 805	7 009	204	3,00%
Čadca	8 164	8 370	205	2,51%
Zvolen	8 253	8 377	124	1,50%
Galanta	20 622	20 592	-30	-0,15%
Žiar nad Hronom	5 259	5 224	-35	-0,66%
Nitra	21 234	21 032	-202	-0,95%
Poprad	21 914	21 644	-270	-1,23%
Levice	9 831	9 644	-187	-1,90%
Vranov nad Topľou	3 903	3 731	-172	-4,42%
Komárno	10 037	9 470	-567	-5,65%
Dunajská Streda	15 144	14 083	-1 062	-7,01%
Spišská Nová Ves	11 043	10 185	-858	-7,77%
Veľký Krtíš	2 078	1 902	-176	-8,48%
Humenné	6 130	5 482	-648	-10,58%
Trenčín	25 817	22 804	-3 013	-11,67%
Prievidza	24 264	21 318	-2 945	-12,14%
Považská Bystrica	29 944	26 234	-3 710	-12,39%
Senica	11 293	9 829	-1 464	-12,97%
Bratislava	229 588	198 256	-31 332	-13,65%
Trnava	46 999	38 779	-8 220	-17,49%
Martin	43 335	35 724	-7 611	-17,56%
Banská Bystrica	51 266	40 056	-11 211	-21,87%
Košice	89 642	62 672	-26 970	-30,09%
Žilina	41 404	28 857	-12 547	-30,30%
Prešov	37 564	22 929	-14 635	-38,96%
SP pobočky	865 887	749 932	-115 955	-13,39%
Ústredie	65 880	56 775	-9 105	-13,82%
SP spolu	931 767	806 708	-125 060	-13,42%

Prehľad pohľadávok Sociálnej poisťovne podľa spôsobov vymáhania

v tis. eur

Pohľadávky spolu k 31.12.2022	806 708	Podiel
Správny výkon	220 699	27,36%
Konkurzy	33 912	4,20%
Vyrovnanie reštrukturalizácia	3 261	0,40%
Likvidácia	1 933	0,24%
Dedičské konanie	5 069	0,63%
Exekúcie	7 883	0,98%
Povolené splátky dlžných súm	5 946	0,74%
Iné spôsoby vymáhania	1 539	0,19%
Okrem vymáhaných pohľadávok eviduje Sociálna poisťovňa		
V celkových pohľadávkach:		
Pohľadávky pred začatím vymáhania:	241 598	29,95%
z toho pohľadávky voči zdravotníckym zariadeniam - nevymáhané (poistné+penále)	203 984	25,29%
Pohľadávky po ukončení vymáhania	129 427	16,04%
pohľadávky na poistnom na základe výkazu, prihlášky evidované v účtovníctve	155 441	19,27%
Z toho:		
pohľadávky na poistnom v nezamestnanosti evidovaných voči krajinám EÚ	46 462	5,76%
pohľadávky na poistnom - štát (§128)	1 483	0,18%

Vydané rozhodnutia o povolení splátok dlžných súm v roku 2022			
stav k	počet povolených splátkových kalendárov	suma na ktorú boli vydané rozhodnutia o povolení splátok dlžných súm (tis. eur)	Celková vymožená suma (tis. eur)
31.1.2022	418	1 452	25
28.2.2022	751	2 428	125
31.3.2022	1 093	3 477	281
30.4.2022	1 432	4 824	479
31.5.2022	1 736	5 454	853
30.6.2022	2 054	6 301	1 093
31.7.2022	2 324	7 056	1 346
31.8.2022	2 704	9 491	1 651
30.9.2022	3 195	10 885	2 113
31.10.2022	3 762	12 591	2 532
30.11.2022	4 097	13 497	3 028
31.12.2022	4 323	14 142	3 552

Prehľad pohľadávok vymáhaných prostredníctvom správneho výkonu

Sumárny prehľad pohľadávok vymáhaných správnym výkonom v roku 2022			
dátum	počet SV	výška vymáhanej pohľadávky v správnom výkone v tis. eur	úhrady v tis. eur
31.1.2022	16 316	11 861	940
28.2.2022	24 218	19 808	3 937
31.3.2022	31 802	29 145	8 289
30.4.2022	40 179	37 182	12 421
31.5.2022	49 177	45 638	16 494
30.6.2022	57 598	50 725	19 800
31.7.2022	66 218	59 392	22 177
31.8.2022	76 417	70 732	26 577
30.9.2022	89 579	88 092	31 913
31.10.2022	102 109	101 886	38 870
30.11.2022	110 508	111 897	45 676
31.12.2022	114 021	117 905	51 534

**Prehľad pohľadávok vymáhaných prostredníctvom mandátnej správy spoločnosťou
General Factoring a. s.**

Sumárny prehľad prevedených pohľadávok do mandátnej správy a akceptovaných úhrad od 1. 1. 2022 do 31.12. 2022		
spolu prevedené	počet	33 617
	suma EUR	25 746 344,79
spolu akceptované	suma EUR	589 147,77

Opravné položky k pohľadávkam Sociálnej poisťovne k 31.12.2022

v eur

Pobočka	Stav k 1.1.2022	Stav k 31.12.2022	Rozdiel 12_22 a 1_22
a	1	2	3=2-1
Košice	-41 366 568,29	-26 385 353,93	14 981 214,36
Banská Bystrica	-30 363 364,00	-19 042 488,06	11 320 875,94
Žilina	-22 056 822,98	-12 170 109,87	9 886 713,11
Prešov	-19 098 027,07	-12 102 965,95	6 995 061,12
Trnava	-23 631 470,88	-19 041 039,94	4 590 430,94
Martin	-19 176 259,32	-14 859 014,87	4 317 244,45
Prievidza	-13 288 716,51	-9 528 029,93	3 760 686,58
Považská Bystrica	-16 373 995,15	-12 819 688,26	3 554 306,89
Trenčín	-14 553 041,56	-12 320 879,02	2 232 162,54
Senica	-6 331 609,64	-5 048 405,49	1 283 204,15
Levice	-4 907 168,17	-4 231 707,91	675 460,26
Spišská Nová Ves	-5 528 127,80	-4 963 178,19	564 949,61
Dunajská Streda	-8 555 714,29	-8 198 633,84	357 080,45
Poprad	-12 639 769,14	-12 290 641,72	349 127,42
Dolný Kubín	-4 289 062,28	-3 964 068,90	324 993,38
Komárno	-5 772 582,43	-5 453 148,49	319 433,94
Humenné	-3 227 765,32	-2 917 886,21	309 879,11
Čadca	-4 813 254,68	-4 533 697,43	279 557,25
Vranov n.T.	-2 156 245,02	-1 908 676,20	247 568,82
Zvolen	-4 180 866,39	-4 043 842,14	137 024,25
Bardejov	-2 138 214,82	-2 061 883,62	76 331,20
Nové Zámky	-5 805 996,41	-5 765 673,25	40 323,16
Veľký Krtíš	-1 052 859,31	-1 021 614,79	31 244,52
Žiar nad Hronom	-2 571 846,89	-2 560 443,13	11 403,76
Galanta	-12 775 272,72	-12 764 540,53	10 732,19
Svidník	-1 479 396,99	-1 475 532,45	3 864,54
Rimavská Sobota	-2 103 579,17	-2 187 201,39	-83 622,22
Lučenec	-3 331 035,94	-3 424 246,24	-93 210,30
Stará Ľubovňa	-1 518 557,41	-1 661 061,03	-142 503,62
Michalovce	-4 202 659,48	-4 407 215,64	-204 556,16
Rožňava	-3 600 262,25	-3 811 856,10	-211 593,85
Topoľčany	-5 805 842,43	-6 203 999,09	-398 156,66
Trebišov	-3 426 747,14	-3 904 316,20	-477 569,06
Liptovský Mikuláš	-7 696 020,69	-8 291 977,37	-595 956,68
Nitra	-12 437 292,51	-15 176 217,94	-2 738 925,43
Bratislava	-86 326 028,67	-107 202 871,64	-20 876 842,97
Spolu	-418 582 043,75	-377 744 106,76	40 837 936,99

Typ zdravotníckeho zariadenia	Forma zdravotníckeho zariadenia (S/V)	Pobočka	Názov zdravotníckeho zariadenia, sídlo	IČO	Pohľadávka na poistnom k 30. novembru 2022	Pohľadávka na poistnom k 31. decembru 2022	Rozdiel pohľadávky na poistnom 12_2022 - 11_2022
1	S	Banská Bystrica	Fakultná nemocnica s poliklinikou F. D. Roosevelta Banská Bystrica	00165549	21 318 110,03	21 640 007,52	321 897,49
1	S	Bratislava	Národný ústav detských chorôb Bratislava	00607231	15 574 307,40	16 398 887,75	824 580,35
1	S	Bratislava	Univerzitná nemocnica Bratislava	31813861	66 974 697,60	69 905 977,28	2 931 279,68
1	S	Košice	Univerzitná nemocnica L. Pasteura Košice	00606707	31 520 328,51	32 733 935,53	1 213 607,02
1	S	Martin	Univerzitná nemocnica Martin	00365327	27 071 941,72	28 411 858,00	1 339 916,28
1	S	Nové Zámky	Fakultná nemocnica s poliklinikou Nové Zámky	17336112	0,00	661 662,41	661 662,41
1	S	Prešov	Fakultná nemocnica J. A. Reimana Prešov	00610577	2 189 164,00	2 189 164,00	0,00
1	S	Trnava	Fakultná nemocnica Trnava	00610381	9 963 509,48	9 484 043,29	-479 466,19
1	S	Žilina	Fakultná nemocnica s poliklinikou Žilina	17335825	5 160 072,91	5 160 028,32	-44,59
7	S	Bratislava	Národná transfúzna služba SR, Bratislava	30853915	8 307 765,55	8 498 049,69	190 284,14
7	S	Bratislava	Záchraná zdravotná služba Bratislava	17336210	1 507 138,42	471 353,63	-1 035 784,79
8	V	Považská Bystrica	Nemocnica s poliklinikou v Považskej Bystrici	00610411	8 390 236,19	8 530 931,33	140 695,14
8	V	Prievidza	Nemocnica s poliklinikou Prievidza so sídlom v Bojniciach	17335795	10 017 270,49	10 432 270,49	415 000,00
8	V	Senica	Nemocnica s poliklinikou Myjava	00610721	110 513,19	109 729,41	-783,78
11	V	Poprad	Sanatórium Tatranská Kotlina, n.o.	36167991	38 713,43	0,00	-38 713,43
11	V	Považská Bystrica	Nemocnica s poliklinikou Ilava, n.o.	36119385	465 221,91	465 221,91	0,00
11	V	Trenčín	Nemocnica s poliklinikou Nové Mesto nad Váhom, n.o.	36119369	2 194 649,43	2 316 791,97	122 142,54
Spolu					210 803 640,26	217 409 912,53	6 606 272,27

Legenda:**Typ zdravotníckeho zariadenia**

- 1 ZZ zostávajúce v pôsobnosti MZ SR - Fakultné nemocnice
- 2 ZZ zostávajúce v pôsobnosti MZ SR - Vysokošpecializované odborné ústavy
- 3 ZZ zostávajúce v pôsobnosti MZ SR - Nemocnice s poliklinikou III. typu
- 4 ZZ zostávajúce v pôsobnosti MZ SR - Psychiatrické nemocnice
- 5 ZZ zostávajúce v pôsobnosti MZ SR - Psychiatrické liečebne
- 6 ZZ zostávajúce v pôsobnosti MZ SR - Odborné liečebne ústavy
- 7 ZZ zostávajúce v pôsobnosti MZ SR - Iné zariadenia
- 8 ZZ prechádzajúce na VÚC - Nemocnice s poliklinikou II. typu
- 9 ZZ prechádzajúce na VÚC - Polikliniky prechádzajúce na VÚC
- 10 ZZ prechádzajúce na obce a mestá
- 11 ZZ transformované na neziskové organizácie
- 12 Novovzniknutá nezisková organizácia
- 13 Rozpočtová organizácia vytvorená VÚC za účelom prevzatia pohľadávok ZZ

Forma zdravotníckeho zariadenia (S/V)

- S ZZ v pôsobnosti MZ SR
V ZZ prechádzajúce na VÚC, obce a mestá, neziskové organizácie

Stav k	Zdravotnícke zariadenia v správe MZ SR (S)	Zdravotnícke zariadenia po prevode na VÚC, obce, mestá + n.o. (V)	S + V spolu
	Pohľadávky na poisťnom	Pohľadávky na poisťnom	Pohľadávky na poisťnom
31. januára 2014	58 085 019,50	31 615 641,32	89 700 660,82
28. februára 2014	60 644 735,62	32 208 660,92	92 853 396,54
31. marca 2014	62 814 679,38	32 852 183,28	95 666 862,66
30. aprílu 2014	63 204 822,08	33 432 684,77	96 637 506,85
31. máju 2014	64 930 793,48	33 719 278,57	98 650 072,05
30. júnu 2014	67 331 513,46	34 694 563,18	102 026 076,64
31. júlu 2014	69 623 725,01	35 214 644,38	104 838 369,39
31. augustu 2014	70 188 988,23	35 493 791,86	105 682 780,09
30. septembra 2014	74 424 588,80	36 453 161,69	110 877 750,49
31. októbru 2014	76 773 954,34	37 184 094,99	113 958 049,33
30. novembra 2014	77 399 714,69	37 585 252,89	114 984 967,58
31. decembra 2014	81 854 082,94	38 430 140,53	120 284 223,47
31. januára 2015	84 128 011,23	38 814 440,91	122 942 452,14
28. februára 2015	84 921 496,01	39 650 926,14	124 572 422,15
31. marca 2015	90 038 242,08	40 645 145,63	130 683 387,71
30. aprílu 2015	92 342 530,58	41 062 278,68	133 404 809,26
31. máju 2015	92 010 518,48	40 975 106,16	132 985 624,64
30. júnu 2015	96 590 660,73	41 518 708,73	138 109 369,46
31. júlu 2015	98 892 978,94	38 405 468,18	137 298 447,12
31. augustu 2015	101 272 944,47	38 874 206,32	140 147 150,79
30. septembra 2015	103 923 914,15	38 998 742,18	142 922 656,33
31. októbru 2015	106 475 601,59	39 288 398,77	145 764 000,36
30. novembra 2015	109 064 743,17	40 318 738,37	149 383 481,54
31. decembra 2015	112 740 879,93	40 853 068,17	153 593 948,10
31. januára 2016	113 214 005,52	41 088 337,48	154 302 343,00
29. februára 2016	118 013 458,58	41 988 021,35	160 001 479,93
31. marca 2016	121 594 257,51	42 608 364,41	164 202 621,92
30. aprílu 2016	122 206 233,80	42 975 994,12	165 182 227,92
31. máju 2016	126 735 395,21	43 735 521,44	170 470 916,65
30. júnu 2016	129 433 957,21	44 185 755,93	173 619 713,14
31. júlu 2016	130 017 402,74	44 562 842,14	174 580 244,88
31. augustu 2016	134 602 453,12	45 250 983,27	179 853 436,39
30. septembra 2016	136 398 142,79	45 848 130,25	182 246 273,04
31. októbru 2016	140 916 795,19	46 426 262,96	187 343 058,15
30. novembra 2016	145 684 405,37	47 024 459,24	192 708 864,61
31. decembra 2016	147 523 360,35	47 176 400,98	194 699 761,33

Stav k	Zdravotnícke zariadenia v správe MZ SR (S)	Zdravotnícke zariadenia po prevode na VÚC, obce, mestá + n.o. (V)	S + V spolu
	Pohľadávky na poisťnom	Pohľadávky na poisťnom	Pohľadávky na poisťnom
31. januára 2017	153 187 114,11	48 394 267,60	201 581 381,71
28. februára 2017	157 587 312,38	49 395 557,16	206 982 869,54
31. marca 2017	161 685 583,67	50 149 536,25	211 835 119,92
30. aprílu 2017	161 693 997,30	50 689 731,06	212 383 728,36
31. máju 2017	169 147 479,42	51 507 814,66	220 655 294,08
30. júnu 2017	173 373 092,91	52 078 365,98	225 451 458,89
31. júlu 2017	178 534 966,17	52 677 980,02	231 212 946,19
31. augustu 2017	182 935 061,44	53 358 343,84	236 293 405,28
30. septembra 2017	186 135 392,62	53 826 313,22	239 961 705,84
31. októbru 2017	192 927 276,87	54 665 525,92	247 592 802,79
30. novembra 2017	198 146 068,67	55 324 110,19	253 470 178,86
31. decembra 2017	200 100 324,28	55 774 800,91	255 875 125,19
31. januára 2018	209 978 468,07	56 615 697,59	266 594 165,66
28. februára 2018	215 908 058,10	57 349 570,82	273 257 628,92
31. marca 2018	217 712 086,74	57 833 177,91	275 545 264,65
30. aprílu 2018	226 448 853,68	58 503 717,59	284 952 571,27
31. máju 2018	232 206 928,74	59 102 481,52	291 309 410,26
30. júnu 2018	234 212 217,16	59 588 836,79	293 801 053,95
31. júlu 2018	98 302 803,81	13 592 351,81	111 895 155,62
31. augustu 2018	105 126 440,08	14 073 646,18	119 200 086,26
30. septembra 2018	106 359 526,92	14 472 668,37	120 832 195,29
31. októbru 2018	118 429 589,07	14 907 570,59	133 337 159,66
30. novembra 2018	125 064 683,82	15 317 582,80	140 382 266,62
31. decembra 2018	132 572 093,35	15 949 631,11	148 521 724,46
31. januára 2019	139 455 838,25	16 543 717,02	155 999 555,27
28. februára 2019	146 670 551,05	17 111 767,08	163 782 318,13
31. marca 2019	148 687 320,22	17 597 766,29	166 285 086,51
30. aprílu 2019	160 801 514,51	18 340 565,87	179 142 080,38
31. máju 2019	167 877 705,13	18 769 190,40	186 646 895,53
30. júnu 2019	168 911 688,63	19 107 011,67	188 018 700,30
31. júlu 2019	181 768 245,30	19 755 739,88	201 523 985,18
31. augustu 2019	187 370 775,19	20 084 780,17	207 455 555,36
30. septembra 2019	196 814 623,03	21 010 884,35	217 825 507,38
31. októbru 2019	204 283 645,35	21 628 025,69	225 911 671,04
30. novembra 2019	206 453 877,61	22 246 988,86	228 700 866,47
31. decembra 2019	219 637 560,64	22 916 688,84	242 554 249,48

Stav k	Zdravotnícke zariadenia v správe MZ SR (S)	Zdravotnícke zariadenia po prevode na VÚC, obce, mestá + n.o. (V)	S + V spolu
	Pohľadávky na poisťnom	Pohľadávky na poisťnom	Pohľadávky na poisťnom
31. januára 2020	119 350 612,29	9 764 632,89	129 115 245,18
29. februára 2020	120 023 780,69	10 375 065,66	130 398 846,35
31. marca 2020	132 366 181,95	11 566 857,02	143 933 038,97
30. aprílu 2020	138 988 019,28	12 532 777,14	151 520 796,42
31. máju 2020	140 320 839,10	12 960 097,32	153 280 936,42
30. júnu 2020	154 770 005,71	13 898 882,79	168 668 888,50
31. júlu 2020	162 429 340,52	14 568 999,02	176 998 339,54
31. augustu 2020	170 315 076,69	15 143 360,53	185 458 437,22
30. septembra 2020	178 357 960,88	15 818 889,74	194 176 850,62
31. októbru 2020	184 401 152,88	16 365 104,07	200 766 256,95
30. novembra 2020	194 436 278,15	17 132 139,45	211 568 417,60
31. decembra 2020	202 038 168,34	17 824 150,04	219 862 318,38
31. januára 2021	204 065 927,98	18 378 169,29	222 444 097,27
28. februára 2021	211 840 287,68	18 821 404,79	230 661 692,47
31. marca 2021	227 710 478,19	20 381 717,66	248 092 195,85
30. aprílu 2021	231 811 280,85	21 347 601,51	253 158 882,36
31. máju 2021	242 339 485,74	22 303 238,90	264 642 724,64
30. júnu 2021	254 881 574,50	23 177 953,79	278 059 528,29
31. júlu 2021	255 451 443,78	23 834 651,66	279 286 095,44
31. augustu 2021	262 171 988,57	24 533 341,53	286 705 330,10
30. septembra 2021	267 973 428,18	25 319 547,34	293 292 975,52
31. októbru 2021	267 724 871,90	26 110 837,12	293 835 709,02
30. novembra 2021	275 885 606,70	26 887 009,18	302 772 615,88
31. decembra 2021	288 598 502,32	27 751 673,01	316 350 175,33
31. januára 2022	292 947 689,31	28 583 230,06	321 530 919,37
28. februára 2022	304 761 484,37	29 416 069,83	334 177 554,20
31. marca 2022	308 945 797,64	30 349 579,74	339 295 377,38
30. aprílu 2022	312 208 288,24	30 966 140,77	343 174 429,01
31. máju 2022	327 153 553,97	31 990 984,95	359 144 538,92
30. júnu 2022	334 070 623,84	32 805 338,30	366 875 962,14
31. júlu 2022	334 517 742,89	33 279 446,53	367 797 189,42
31. augustu 2022	162 882 925,66	18 868 688,52	181 751 614,18
30. septembra 2022	174 059 743,40	19 584 383,57	193 644 126,97
31. októbru 2022	183 396 759,55	20 388 416,49	203 785 176,04
30. novembra 2022	189 587 035,62	21 216 604,64	210 803 640,26
31. decembra 2022	195 554 967,42	21 854 945,11	217 409 912,53

Výdavky Sociálnej poisťovne rok 2022

v tis. eur

Ukazovateľ	Január	Február	Marec	Apríl	Máj	Jún	Júl	August	September	Október	November	December	Január až december 2022
VÝDAVKY CELKOM	789 316	808 583	817 123	841 610	780 422	832 762	807 199	855 236	818 241	819 755	796 459	880 768	9 847 474
v tom:													
základný fond nemocenského poistenia	101 193	89 502	86 486	89 635	83 301	83 436	79 885	82 307	81 462	77 766	84 825	82 676	1 022 474
základný fond starobného poistenia	572 203	598 339	610 542	629 411	576 886	617 736	601 109	639 782	610 938	615 810	581 465	647 847	7 302 068
základný fond invalidného poistenia	77 720	80 549	81 823	83 783	77 393	82 579	78 569	83 758	79 591	80 470	76 687	85 594	968 516
dôchodkové poistenie spolu	649 923	678 888	692 365	713 194	654 279	700 315	679 678	723 540	690 529	696 280	658 152	733 441	8 270 584
základný fond úrazového poistenia	5 139	4 521	4 800	4 474	4 831	4 693	4 372	4 592	4 285	4 470	4 397	4 531	55 105
základný fond garančného poistenia	1 597	1 146	2 076	1 468	5 892	1 299	3 626	743	3 675	5 320	3 081	2 012	31 935
základný fond poistenia v nezamestnanosti	19 340	20 847	18 275	18 990	19 496	24 909	25 580	26 689	22 013	20 844	21 478	21 471	259 932
správny fond	12 124	13 679	13 121	13 849	12 623	18 110	14 058	17 365	16 277	15 075	24 526	36 637	207 444
v tom: investičné výdavky	27	172	22	186	21	132	273	292	558	572	592	3 834	6 681
prevádzkové náklady	12 097	13 507	13 099	13 663	12 602	17 978	13 785	17 073	15 719	14 503	23 934	32 800	200 760

Výdavky Sociálnej poisťovne

v tis. eur

Druh dávky	Schválený rozpočet na rok 2022	Skutočnosť za		Rozdiel		% plnenia 3/1	Index 3/2
		rok 2021	rok 2022	3-1	3-2		
a	1	2	3	4	5	6	7
Základný fond nemocenského poistenia							
nemocenské	583 961	707 279	598 456	14 495	-108 823	102,48	84,61
ošetrovné	65 717	64 217	41 625	-24 092	-22 592	63,34	64,82
vyrovnávacía dávka	63	62	72	9	10	114,29	116,13
tehotenské	61 769	31 963	46 645	-15 124	14 682	75,52	0,00
materské	347 946	316 354	335 683	-12 263	19 329	96,48	106,11
zúčtovanie dávok § 112	0	-3	-7	-7	-4	0,00	0,00
Celkom výdavky ZFNP	1 059 456	1 119 872	1 022 474	-36 982	-97 398	96,51	91,30
Základný fond starobného poistenia							
starobný dôchodok	6 538 580	6 358 286	6 575 522	36 942	217 236	100,56	103,42
predčasný starobný dôchodok	91 511	89 744	90 333	-1 178	589	98,71	100,66
vďovský dôchodok	558 686	544 388	565 716	7 030	21 328	101,26	103,92
vdovecký dôchodok	66 741	63 682	68 387	1 646	4 705	102,47	107,39
sirotský dôchodok	1 518	1 602	1 806	288	204	118,97	112,73
zúčtovanie dávok § 112	0	489	304	304	-185	0,00	62,17
Spolu	7 257 036	7 058 191	7 302 068	45 032	243 877	100,62	103,46
Základný fond invalidného poistenia							
invalidný dôchodok	838 369	812 666	819 331	-19 038	6 665	97,73	100,82
vďovský dôchodok	94 736	93 815	93 748	-988	-67	98,96	99,93
vdovecký dôchodok	15 683	15 021	16 026	343	1 005	102,19	106,69
sirotský dôchodok	35 578	36 103	38 728	3 150	2 625	108,85	107,27
zúčtovanie dávok § 112	0	454	683	683	229	0,00	150,44
Spolu	984 366	958 059	968 516	-15 850	10 457	98,39	101,09
Dôchodkové dávky celkom							
starobný dôchodok	6 538 580	6 358 286	6 575 522	36 942	217 236	100,56	103,42
predčasný starobný dôchodok	91 511	89 744	90 333	-1 178	589	98,71	100,66
invalidný dôchodok	838 369	812 666	819 331	-19 038	6 665	97,73	100,82
vďovský dôchodok	653 422	638 203	659 464	6 042	21 261	100,92	103,33
vdovecký dôchodok	82 424	78 703	84 413	1 989	5 710	102,41	107,26
sirotský dôchodok	37 096	37 705	40 534	3 438	2 829	109,27	107,50
zúčtovanie dávok § 112	0	943	987	987	44	0,00	104,67
Celkom	8 241 402	8 016 250	8 270 584	29 182	254 334	100,35	103,17
Základný fond úrazového poistenia							
úrazový príplatok	8 504	8 502	6 866	-1 638	-1 636	80,74	80,76
úrazová renta	33 975	29 360	29 967	-4 008	607	88,20	102,07
jednorazové vyrovanie	104	90	90	-14	0	86,54	100,00
pozostalostná úrazová renta	378	317	315	-63	-2	83,33	99,37
jednorazové odškodnenie	575	461	430	-145	-31	74,78	93,28
pracovná rehabilitácia a rehabilitačné	0	0	0	0	0	0	0
rekvalifikácia a rekvalifikačné	0	0	0	0	0	0	0
spoločenského uplatnenia	15 454	11 975	13 206	-2 248	1 231	85	110
náhrada nákladov spojených s liečením	189	129	160	-29	31	84,66	124,03
náhrada nákladov spojených s pohrebom	45	30	24	-21	-6	53,33	80,00
výplata poistných plnení m.r.	2	1	2	0	1	100,00	0,00
zúčtovanie dávok § 112	0	-60	-118	-118	-58	0,00	196,67
18% prevod do ZFSP za pob.úrazovej renty	3 750	3 894	4 163	413	269	111,01	106,91
Celkom	62 976	54 699	55 105	-7 871	406	87,50	100,74
Základný fond garančného poistenia							
Výdavky na dávku garančného poistenia	3 301	2 818	1 856	-1 445	-962	56,23	65,86
Úhrada príspevkov na SDS	22 000	20 387	30 079	8 079	9 692	136,72	147,54
Celkom	25 301	23 205	31 935	6 634	8 730	126,22	137,62
Základný fond poistenia v nezamestnanosti							
výdavky na dávku v nezamestnanosti	304 127	290 202	239 393	-64 734	-50 809	78,71	82,49
postúpenie fin. prostriedkov, ktoré žiada príslušný orgán na výplatu podpory v čase skrátenej práce	0	0	20 721	20 721	20 721	0,00	0,00
zúčtovanie dávok § 112	0	-879	-861	-861	18	0,00	97,95
refundácia dávky v nezamestnanosti do EÚ	0	517	679	679	162	0,00	131,33
Celkom	304 127	289 840	259 932	-44 195	-29 908	85,47	89,68

Prehľad o príjmoch a výdavkoch Sociálnej poisťovne na dávky, ktoré hradí štát v roku 2022

Kapitola štátneho rozpočtu MPSVR SR

v tis. eur

Ukazovateľ	Schválený rozpočet na rok 2022	Rozpis rozpočtu na január až december 2022	Skutočnosť za január až december 2022	% plnenia 3/1	% plnenia 3/2
a	1	2	3	4	5
PRÍJMY	184 914	164 893	676 896	366,06	410,51
VÝDAVKY	184 914	164 893	676 653	365,93	410,36
v tom:					
a/ dôchodok manželky	36	31	30	83,33	96,77
b/ sociálny dôchodok	3 486	3 420	3 413	97,91	99,80
c/ zvýšenie dôchodku z dôvodu JZP	7	10	9	128,57	94,74
d/ zvýšenie dôchodku pre bezvládnosť	2 229	2 220	2 218	99,51	99,91
e/ zvýšenie dôchodku z dôvodu účasti v odboji a rehabilitácie */	1 764	1 680	1 654	93,76	98,45
f/ dávky podľa § 271	0	0	0	.	.
g/ odškodnenie prac. úrazov a chorôb z povolania zamestnancov zrušených zamestnávateľov, ktorých zakladateľom bol štát alebo FNM SR	378	380	366	96,83	96,44
h/ plnenia vyplývajúce zo zodpovednosti zamestnávateľa za škodu pri pracovnom úraze a chorobe z povolania vzniknuté pred 1. aprílom 2002 u zamestnávateľa, ktorý mal podľa osobitného predpisu postavenie štátneho orgánu	26	27	41	157,69	152,42
i/ úrazové dávky poskytované fyzickým osobám uvedeným v § 17 ods. 2 a 3 zákona o sociálnom poistení	4	4	10	250,00	277,78
j/ príplatok k dôchodku za štátnu službu	480	490	482	100,42	98,37
k/ plnenia podľa § 293o ods.6	0	0	17	.	.
l/ vianočný príspevok a úhrada nákladov spojená s jeho výplatom	0	0	377	.	.
m/ príplatok k dôchodku politickým väzňom podľa zákona č. 274/2007 Z.z.v znení neskorších predpisov **/	4 308	5 361	5 260	122,10	98,12
jednorázový finančný príspevok politickým väzňom podľa zákona č. 462/2002 Z. z.	0	0	0	.	.
invalidné dôchodky podľa § 70 ods.2 (invalidi z mladosti) (§168a)	97 971	84 205	83 566	85,30	99,24
zvýšenie sumy starobného dôchodku a sumy invalidného dôchodku vyplácaného po dovŕšení dôchodkového veku na sumu minimálneho dôchodku podľa § 82b zákona o sociálnom poistení a úhrada výdavkov spojených s konaním o nároku	73 680	66 680	65 086	88,34	97,61
vyrovňovací príplatok podľa §69b až 69d zákona o sociálnom poistení	487	330	326	66,94	98,79
o) príspevok športovému reprezentantovi a úhrada výdavkov spojených s jeho výplatom	58	56	54	93,10	96,43
13. dôchodok a úhrada nákladov spojená s jeho výplatom	0	0	513 744		
ROZDIEL PRÍJMOV A VÝDAVKOV			243		

v tis. eur

z toho 13. dôchodok a vianočný príspevok	príjmy	512 003
	výdavky	514 121
	rozdiel	-2 118
z toho ostatné dávky, ktoré hradí štát	príjmy	164 893
	výdavky	162 532
	rozdiel	2 361

*/ v dávke zvýšenie dôchodku z titulu rehabilitácie sú zahrnuté aj finančné prostriedky, poskytované ako príplatok k dôchodku podľa § 7 zákona č. 305/1999 Z.z.

**/ v dávke príplatok k dôchodku politickým väzňom podľa zákona č. 274/2007 Z.z.v znení neskorších predpisov je zahrnutý príspevok aj pre osoby pozostalé po popravenom alebo zomretom politikom väzňovi počas výkonu trestu podľa zákona č. 272/2008 Z.z., ktorým sa mení a dopĺňa zákon č. 274/2007 Z.z.

Kapitola štátneho rozpočtu MO SR

v tis. eur

Ukazovateľ	Skutočnosť za január až december 2022
a	1
príspevok účastníkom národného boja za oslobodenie a vdovám a vdovcom po týchto osobách podľa článku III. bod 2 zákona č. 285/2009 Z. z. a na úhradu výdavkov spojených s jeho výplatom	925
Finančné prostriedky poukázané MO SR	853
Rozdiel - príjmov a výdavkov (pohľadávka voči MO SR)	-72

Prehľad o zostatkoch finančných prostriedkov na bežných účtoch v Štátnej pokladnici dňa 30.12.2022

Úč e t	Číslo bežného účtu v štátnej pokladnici	Zostatok v tis. eur				Obraty v tis. eur	
		Bežný účet	z toho Cash pooling	Terminovaný vklad	Spolu	Kredit	Debet
a	1	2	3	4	5	6	7
nemocenského poistenia (ZFNP)	7000165528	83 923	83 923	0	83 923	5 348	230
dôchodkového poistenia (účet ZFDP)	7000164541	656 266	656 266	0	656 266	39 834	41 057
garančného poistenia (ZFGP)	7000165552	5 612	5 612	0	5 612	0	0
poistenia v nezamestnanosti (ZFPvN)	7000165544	41 202	41 202	0	41 202	0	0
úrazového poistenia (ZFÚP)	7000165536	15 380	15 380	0	15 380	0	0
Spolu účty základných fondov v ústredí		802 382	802 382	0	802 382	45 182	41 287
rezervného fondu solidarity (RFS)	7000164533	46 445	46 445	0	46 445	5 145	0
Spolu disponibilné zdroje v ústredí na výplatu dávok		848 828	848 828	0	848 828	50 327	41 287
Ostatné účty spolu		229 213	60 762	0	229 213	35 230	50 874
v tom:							
v pobočkách na výplatu dávok realizovaných pobočkami		154 335	154 335	0	154 335	35 223	49 882
centrálny účet ústredia	7000164322	12	0	0	12	0	0
osob.účet zákl.fondu prisp. na star.dôch.spor SocP	7000181034	0	0	0	0	0	11
správny fond	7000164314	60 762	60 762	0	60 762	5	909
účet zdaňovanej činnosti SP	7000164509	0	0	0	0	0	0
sociálny fond SP	7000164525	213	0	0	213	0	0
účet osobitných prostriedkov SP	7000164517	13 891	0	0	13 891	2	72
BÚ-ESF-SP	7000293052	0	0	0	0	0	0
účet EESSI	7000571411	0	0	0	0	0	0
účet MUSP	7000600753	0	0	0	0	0	0
účet MoDA	7000626515	0	0	0	0	0	0
OÚ-cezhraničné vymáhanie pohľadávok	7000604877	15	0	0	15	0	0
Pro-klientsky orientované procesy a služby SP	7000642427	0	0	0	0	0	0
Osobitný fond Sociálna poisťovňa	7000640683	3 601	0	0	3 601	0	0
Jednotná digitálna brána	7000676598	0	0	0	0	0	0
MIRRI -Kyberbezpečnosť 2022	7000677734	0	0	0	0	0	0
Spolu k 30.12.2022 - všetky účty		1 081 656	1 063 925	0	1 081 656	85 557	92 161

Presuny realizované na krytie výplat dôchodkových dávok v roku 2022 vo výške 2 841 mil. eur

v tom :

Rok 2022	v tis. eur					
	z RFS	zo ZFPvN	zo ZFÚP	zo ZFGP	zo ZFIP	do ZFSP
1. štvrťrok	370 000	0	0	0	175 000	545 000
2. štvrťrok	320 000	49 000	45 000	16 000	205 000	635 000
3. štvrťrok	250 000	60 000	40 000		240 000	590 000
4. štvrťrok	550 000	180 000	83 000	18 000	240 000	1 071 000
Spolu k 30.12.2022	1 490 000	289 000	168 000	34 000	860 000	2 841 000

Presuny realizované na krytie výplat nemocenských dávok v roku 2022 vo výške 170 mil. eur

v tom :

Rok 2022	v tis. eur	
	z RFS	do ZFNP
1. štvrťrok	50 000	50 000
2. štvrťrok	20 000	20 000
3. štvrťrok	40 000	40 000
4. štvrťrok	60 000	60 000
Spolu k 30.12.2022	170 000	170 000

Poukázané finančné prostriedky zo štátneho rozpočtu SR vo výške 103 mil.eur

v tom:

Rok 2022	v tis. eur		
	do ZFSP	do ZFPvN	spolu
1. štvrťrok	0	0	0
2. štvrťrok	100 000	0	100 000
3. štvrťrok	0	3 488	3 488
4. štvrťrok	0	0	0
Spolu k 30.12.2022	100 000	3 488	103 488

Mesačný vývoj použitia správneho fondu celkom za rok 2021 a 2022

v eur

Ukazovateľ	ROK 2021												
	Upravený rozpis rozpočtu	SKUTOČNOSŤ											
		Január	Február	Marec	Apríl	Máj	Jún	Júl	August	September	Október	November	December
a	1	2	3	4	5	6	7	8	9	10	11	12	13
Správny fond celkom	200 000 000	12 877 075	12 575 437	14 860 505	10 522 278	12 586 337	17 376 875	13 008 393	12 830 026	13 086 244	13 174 642	23 486 427	36 698 065

v eur

Ukazovateľ	ROK 2022												
	Upravený rozpis rozpočtu	SKUTOČNOSŤ											
		Január	Február	Marec	Apríl	Máj	Jún	Júl	August	September	Október	November	December
a	1	2	3	4	5	6	7	8	9	10	11	12	13
Správny fond celkom	210 000 000	12 124 308	13 678 911	13 120 493	13 849 062	12 623 280	18 109 991	14 058 150	17 364 393	16 277 110	15 075 512	24 525 662	36 637 627

Časový vývoj použitia správneho fondu v jednotlivých mesiacoch v roku 2022 a 2021

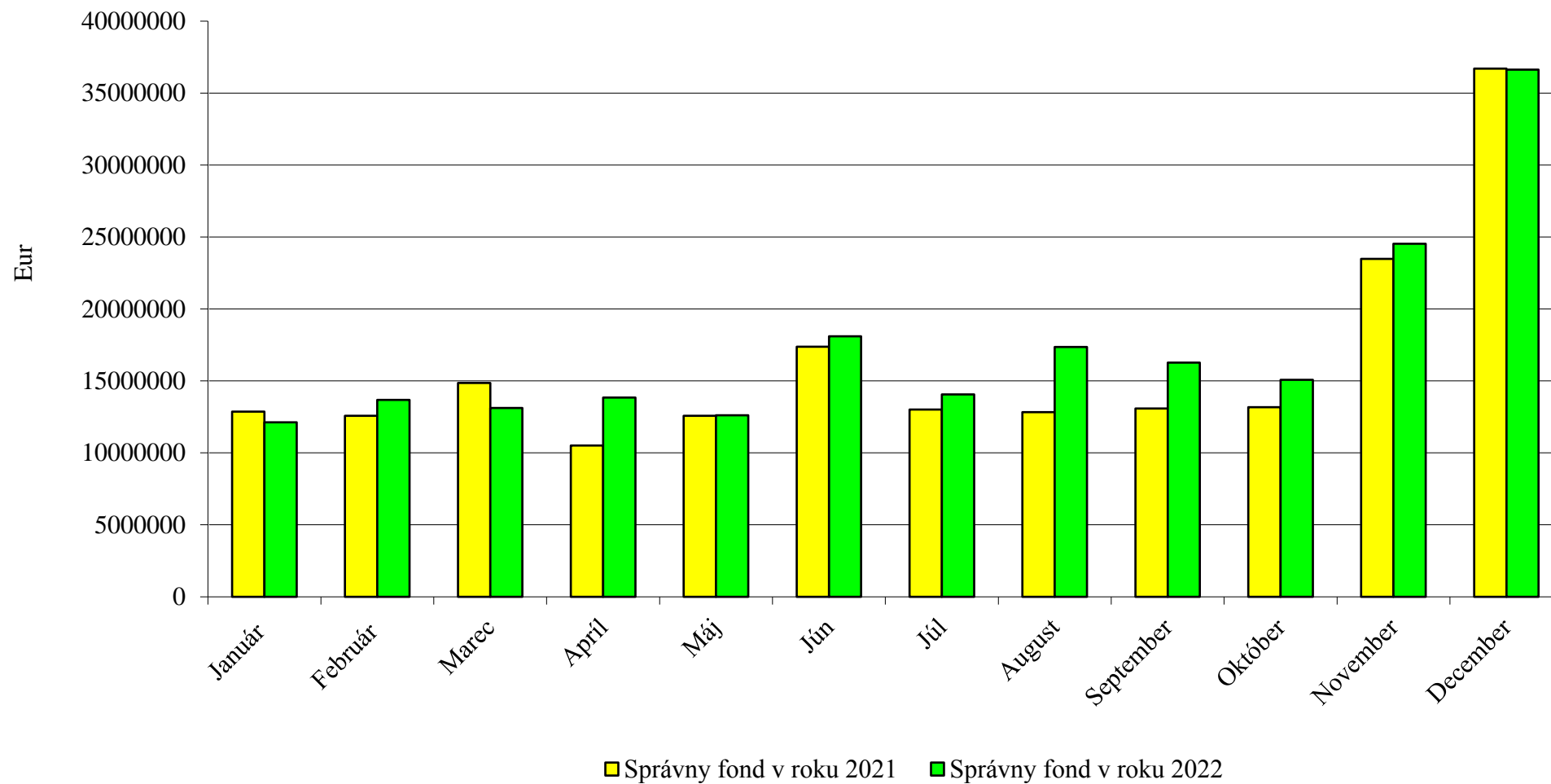

Vyhodnotenie plnenia upraveného rozpočtu správneho fondu Sociálnej poisťovne za rok 2022

v eur

Organizačné zložky Sociálnej poisťovne	Spotrebované nákupy	Služby	Osobné náklady	Dane a poplatky	Ostatné náklady	Bežné výdavky	Kapitálové výdavky	Výdavkové finančné operácie	Správny fond SPOLU
Ústredie SP (132)									
Rozpis rozpočtu na rok 2022	1 764 900	31 713 160	70 788 043	165 163	3 106 900	107 538 166	9 250 000	15 000	116 803 166
Rozpis rozpočtu na rok 2022 po úpravách	1 369 335	33 480 702	61 583 830	175 163	3 522 767	100 131 797	7 002 131	23 200	107 157 128
Skutočnosť	1 201 264	33 035 050	61 476 704	166 476	3 407 218	99 286 712	6 683 662	22 499	105 992 873
% Plnenia z URR	87,73	98,67	99,83	95,04	96,72	99,16	95,45	96,98	98,91
Polyfunkčný objekt Nevädzová (134)									
Rozpis rozpočtu na rok 2022	375 990	100 000				475 990			475 990
Rozpis rozpočtu na rok 2022 po úpravách	220 324	7 376				227 700			227 700
Skutočnosť	172 907	7 151				180 058			180 058
% Plnenia z URR	78,48	96,95				79,08			79,08
DaRZ Staré Hory(136)									
Rozpis rozpočtu na rok 2022	101 355	18 398	1 050	400		121 203			121 203
Rozpis rozpočtu na rok 2022 po úpravách	98 075	11 990	1 050	400		111 515			111 515
Skutočnosť	69 667	5 224	975	379		76 245			76 245
% Plnenia z URR	71,03	43,57	92,86	94,75		68,37			68,37
DaRZ Pavčina Lehota (137)									
Rozpis rozpočtu na rok 2022	41 290	14 815	475	228		56 808			56 808
Rozpis rozpočtu na rok 2022 po úpravách	39 540	8 778	475	228		49 021			49 021
Skutočnosť	33 872	3 708	463	217		38 260			38 260
% Plnenia z URR	85,67	42,24	97,47	95,18		78,05			78,05
Dozorná rada (133)									
Rozpis rozpočtu na rok 2022		2 000	196 040			198 040			198 040
Rozpis rozpočtu na rok 2022 po úpravách		2 000	199 008			201 008			201 008
Skutočnosť		1 988	198 638			200 626			200 626
% Plnenia z URR		99,40	99,81			99,81			99,81
ÚSTREDIE SPOLU									
Rozpis rozpočtu na rok 2022	2 283 535	31 848 373	70 985 608	165 791	3 106 900	108 390 207	9 250 000	15 000	117 655 207
Rozpis rozpočtu na rok 2022 po úpravách	1 727 274	33 510 846	61 784 363	175 791	3 522 767	100 721 041	7 002 131	23 200	107 746 372
Skutočnosť	1 477 710	33 053 121	61 676 780	167 072	3 407 218	99 781 901	6 683 662	22 499	106 488 062
% Plnenia z URR	85,55	98,63	99,83	95,04	96,72	99,07	95,45	96,98	98,83
Pobočky SP (132)									
Rozpis rozpočtu na rok 2022	2 986 446	9 962 033	78 985 335	223 057	187 922	92 344 793			92 344 793
Rozpis rozpočtu na rok 2022 po úpravách	3 275 417	9 561 113	88 959 141	218 609	239 336	102 253 616		12	102 253 628
Skutočnosť	2 892 052	8 798 360	88 857 248	191 016	217 755	100 956 431		6	100 956 437
% Plnenia z URR	88,30	92,02	99,89	87,38	90,98	98,73		50,00	98,73
SPRÁVNÝ FOND SPOLU									
Rozpis rozpočtu na rok 2022	5 269 981	41 810 406	149 970 943	388 848	3 294 822	200 735 000	9 250 000	15 000	210 000 000
Rozpis rozpočtu na rok 2022 po úpravách	5 002 691	43 071 959	150 743 504	394 400	3 762 103	202 974 657	7 002 131	23 212	210 000 000
Skutočnosť	4 369 762	41 851 481	150 534 028	358 088	3 624 973	200 738 332	6 683 662	22 505	207 444 499
% Plnenia z URR	87,35	97,17	99,86	90,79	96,35	98,90	95,45	96,95	98,78

Vyhodnotenie plnenia upraveného rozpisu rozpočtu výdavkov (nákladov) správneho fondu Sociálnej poisťovne za rok 2022

v štruktúre funkčnej a ekonomickej klasifikácie

v eur

Funkčná klasifikácia	Ekonomická klasifikácia				Text	Rozpis rozpočtu na rok 2022	Rozpis rozpočtu na rok 2022 po úpravách	Skutočnosť za rok 2022	% plnenia (3 : 2)	
	Hlavná kategória	Kategória	Položka	Podpoložka						
oddiel/skupina/trieda/podtrieda	a	b	c	d	e	f	1	2	3	4
10.9.0	600				Bežné výdavky		200 735 000	202 974 657	200 738 332	98,90
10.9.0		610			Mzdy, platy, služobné príjmy a ostatné osobné vyrovnania		103 445 000	103 890 393	103 890 262	100,00
<i>10.9.0</i>			<i>611</i>		<i>Tarifný plat, osobný plat, základný plat vrátane ich náhrad</i>		<i>87 533 485</i>	<i>79 618 339</i>	<i>79 618 403</i>	<i>100,00</i>
<i>10.9.0</i>			<i>612</i>		<i>Priplatky</i>		<i>1 533 993</i>	<i>1 045 259</i>	<i>1 045 216</i>	<i>100,00</i>
<i>10.9.0</i>				612002	Ostatné príplatky okrem osobných príplatkov		1 533 993	1 045 259	1 045 216	100,00
<i>10.9.0</i>			<i>613</i>		<i>Náhrada za pracovnú pohotovosť</i>		<i>82 900</i>	<i>51 464</i>	<i>51 362</i>	<i>99,80</i>
<i>10.9.0</i>			<i>614</i>		<i>Odmeny</i>		<i>14 294 622</i>	<i>23 175 331</i>	<i>23 175 281</i>	<i>100,00</i>
10.9.0		620			Poistné a príspevok do poisťovní		39 826 000	39 380 607	39 379 887	100,00
<i>10.9.0</i>			<i>621</i>		<i>Poistné do Všeobecnej zdravotnej poisťovne</i>		<i>7 829 306</i>	<i>6 936 644</i>	<i>6 936 411</i>	<i>100,00</i>
<i>10.9.0</i>			<i>623</i>		<i>Poistné do ostatných zdravotných poisťovní</i>		<i>2 529 733</i>	<i>3 353 201</i>	<i>3 352 721</i>	<i>99,99</i>
<i>10.9.0</i>			<i>625</i>		<i>Poistné do Sociálnej poisťovne</i>		<i>26 146 356</i>	<i>26 151 720</i>	<i>26 151 933</i>	<i>100,00</i>
<i>10.9.0</i>				625001	Na nemocenské poistenie		1 450 279	1 467 040	1 467 006	100,00
<i>10.9.0</i>				625002	Na starobné poistenie		14 544 160	14 694 157	14 694 026	100,00
<i>10.9.0</i>				625003	Na úrazové poistenie		828 742	847 769	847 677	99,99
<i>10.9.0</i>				625004	Na invalidné poistenie		3 107 718	2 899 942	2 900 423	100,02
<i>10.9.0</i>				625005	Na poistenie v nezamestnanosti		1 035 919	995 985	996 039	100,01
<i>10.9.0</i>				625006	Na garančné poistenie		258 993	262 231	262 197	99,99
<i>10.9.0</i>				625007	Na poistenie do rezervného fondu		4 920 545	4 984 596	4 984 565	100,00
<i>10.9.0</i>			<i>627</i>		<i>Príspevok do doplnkových dôchodkových poisťovní</i>		<i>3 320 605</i>	<i>2 939 042</i>	<i>2 938 822</i>	<i>99,99</i>
10.9.0		630			Tovary a služby		55 864 000	57 268 306	55 060 282	96,14
<i>10.9.0</i>			<i>631</i>		<i>Cestovné náhrady</i>		<i>92 741</i>	<i>135 339</i>	<i>120 377</i>	<i>88,94</i>
<i>10.9.0</i>				631001	Tuzemské pracovné cesty		79 608	122 102	113 500	92,96
<i>10.9.0</i>				631002	Zahrančné pracovné cesty		13 100	13 204	6 877	52,08
<i>10.9.0</i>				631004	Cestovné náhrady vlastným zamestnancom		33	33	-	-
<i>10.9.0</i>			<i>632</i>		<i>Energia, voda a komunikácie</i>		<i>19 737 895</i>	<i>18 140 451</i>	<i>17 357 940</i>	<i>95,69</i>
<i>10.9.0</i>				632001	Energie		2 614 439	2 647 428	2 407 349	90,93
<i>10.9.0</i>				632002	Vodné, stočné		187 443	169 386	152 979	90,31
<i>10.9.0</i>				632003	Poštovné služby		13 712 044	12 277 867	11 786 858	96,00
<i>10.9.0</i>				632004	Komunikačná infraštruktúra		1 846 736	1 792 333	1 792 333	100,00
<i>10.9.0</i>				632005	Telekomunikačná technika		1 377 233	1 253 437	1 218 421	97,21
<i>10.9.0</i>			<i>633</i>		<i>Materiál</i>		<i>2 496 525</i>	<i>2 043 265</i>	<i>2 043 655</i>	<i>84,68</i>
<i>10.9.0</i>				633001	Interiérové vybavenie		278 824	255 612	144 671	56,60
<i>10.9.0</i>				633002	Výpočtová technika		100 318	30 772	30 478	99,04
<i>10.9.0</i>				633003	Telekomunikačná technika		10 107	30 802	30 695	99,65
<i>10.9.0</i>				633004	Prevádzkové stroje, prístroje, zariadenia, technika a náradie		22 791	16 196	7 198	44,44
<i>10.9.0</i>				633006	Všeobecný materiál		1 964 771	1 496 681	1 496 728	87,19
<i>10.9.0</i>				633009	Knihy, časopisy, noviny, učebnice, učebné pomôcky		12 533	14 988	14 092	94,02
<i>10.9.0</i>				633010	Pracovné odevy, obuv a pracovné pomôcky		82 655	54 081	27 822	51,45
<i>10.9.0</i>				633013	Softvér		-	269 748	269 748	100,00
<i>10.9.0</i>				633015	Palivá ako zdroj energie		1 286	1 145	354	30,92
<i>10.9.0</i>				633016	Reprezentačné		23 240	23 240	21 869	94,10
<i>10.9.0</i>			<i>634</i>		<i>Dopravné</i>		<i>295 603</i>	<i>345 526</i>	<i>300 080</i>	<i>86,85</i>
<i>10.9.0</i>				634001	Palivo, mazivá, oleje, špeciálne kvapaliny		130 512	170 056	151 782	89,25
<i>10.9.0</i>				634002	Servis, údržba, opravy a výdavky s tým spojené		78 762	88 573	71 265	80,46
<i>10.9.0</i>				634003	Poistenie		70 181	70 034	63 345	90,45
<i>10.9.0</i>				634004	Prepravné a nájom dopravných prostriedkov		10 200	10 515	8 298	78,92
<i>10.9.0</i>				634005	Karty, známky, poplatky		5 948	6 348	5 390	84,91
<i>10.9.0</i>			<i>635</i>		<i>Rutinná a štandardná údržba</i>		<i>2 512 963</i>	<i>3 166 456</i>	<i>2 858 572</i>	<i>90,28</i>
<i>10.9.0</i>				635001	Interiérového vybavenia		24 242	19 742	11 902	60,29
<i>10.9.0</i>				635002	Výpočtovej techniky		1 854 233	2 349 781	2 286 068	97,29
<i>10.9.0</i>				635004	Prevádzkových strojov, prístrojov, zariadení, techniky a náradia		180 996	356 990	302 212	84,66
<i>10.9.0</i>				635006	Budov, objektov alebo ich častí		453 492	439 943	258 390	58,73
<i>10.9.0</i>			<i>636</i>		<i>Nájomné za nájom</i>		<i>2 494 370</i>	<i>2 453 624</i>	<i>2 393 907</i>	<i>97,57</i>
<i>10.9.0</i>				636001	Nájomné budov, objektov alebo ich častí		2 475 751	2 426 451	2 372 389	97,77
<i>10.9.0</i>				636002	Nájomné prevádzkových strojov, prístrojov, zariadení, techniky a náradia		18 619	27 173	21 518	79,19
<i>10.9.0</i>			<i>637</i>		<i>Služby</i>		<i>28 233 903</i>	<i>30 613 645</i>	<i>29 985 751</i>	<i>97,95</i>
<i>10.9.0</i>				637001	Školenia, kurzy, semináre, porady, konferencie, sympóziá		26 301	40 864	34 084	83,41
<i>10.9.0</i>				637003	Propagácia, reklama a inzercia		14 519	19 830	15 241	76,86
<i>10.9.0</i>				637004	Všeobecné služby		2 102 452	1 935 994	1 677 542	86,65
<i>10.9.0</i>				637005	Špeciálne služby		779 032	627 541	619 442	98,71
<i>10.9.0</i>				637006	Náhrady		423 000	427 591	427 478	99,97
<i>10.9.0</i>				637007	Cestovné náhrady		21	21	-	-
<i>10.9.0</i>				637011	Štúdie, expertízy, posudky		32 133	37 811	25 033	66,21
<i>10.9.0</i>				637012	Poplatky a odvody		1 696 478	1 704 934	1 555 844	91,26
<i>10.9.0</i>				637014	Stravovanie		3 067 405	3 098 878	2 979 191	96,14
<i>10.9.0</i>				637015	Poistné		16 827	16 840	16 261	96,56
<i>10.9.0</i>				637016	Pridel do sociálneho fondu		1 468 488	1 383 639	1 334 353	96,44
<i>10.9.0</i>				637026	Odmeny a príspevky		145 780	148 748	148 729	99,99
<i>10.9.0</i>				637027	Odmeny zamestnancov mimopracovného pomeru		299 675	566 360	554 843	97,97
<i>10.9.0</i>				637029	Manká a škody		-	15 118	15 117	99,99
<i>10.9.0</i>				637031	Pokuty a penále		-	17 926	16 741	93,39
<i>10.9.0</i>				637034	Zdravotníckym zariadeniam		1 411 300	1 572 876	1 571 652	99,92
<i>10.9.0</i>				637035	Dane		219 233	222 209	217 644	97,95
<i>10.9.0</i>				637040	Služby v oblasti informačno - komunikačných technológií		16 531 259	18 776 465	18 776 556	100,00
10.9.0		640			Bežné transfery		1 600 000	2 435 351	2 407 901	98,87

Funkčná klasifikácia oddiel/skupina/ trieda/podtrieda	Ekonomická klasifikácia				Text	Rozpis rozpočtu na rok 2022	Rozpis rozpočtu na rok 2022 po úpravách	Skutočnosť za rok 2022	% plnenia (3 : 2)
	Hlavná kategória	Kategória	Položka	Podpo- ložka					
a	b	c	d	e	f	1	2	3	4
10.9.0			642		<i>Transfery jednotlivcom a neziskovým právnickým osobám</i>	1 590 000	2 425 351	2 398 501	98,89
10.9.0				642012	Na odstupné	-	83 507	83 504	100,00
10.9.0				642013	Na odchodné	865 455	837 294	835 083	99,74
10.9.0				642014	Jednotlivcovi	49 116	48 335	43 230	89,44
10.9.0				642015	Na nemocenské dávky	675 429	1 456 215	1 436 684	98,66
10.9.0			649		<i>Transfery do zahraničia</i>	10 000	10 000	9 400	94,00
10.9.0				649003	Medzinárodnej organizácii	10 000	10 000	9 400	94,00
10.9.0	700				Kapitálové výdavky	9 250 000	7 002 131	6 683 662	95,45
10.9.0		710			Obstarávanie kapitálových aktív	9 250 000	7 002 131	6 683 662	95,45
10.9.0			711		<i>Nákup pozemkov a nehmotných aktív</i>	1 854 600	1 475 738	1 475 687	100,00
10.9.0				711001	Pozemkov	84 600	45 600	45 549	99,89
10.9.0				711003	Softvéru	1 770 000	1 430 138	1 430 138	100,00
10.9.0			712		<i>Nákup budov, objektov alebo ich častí</i>	-	165 750	-	-
10.9.0				712001	Budov, objektov alebo ich častí	-	165 750	-	-
10.9.0			713		<i>Nákup strojov, prístrojov, zariadení, techniky a náradia</i>	4 783 000	2 710 152	2 693 724	99,39
10.9.0				713002	Výpočtovej techniky	4 250 000	2 411 260	2 411 259	100,00
10.9.0				713003	Telekomunikačnej techniky	280 000	-	-	-
10.9.0				713004	Prevádzkových strojov, prístrojov, zariadení, techniky a náradia	23 000	107 760	107 760	100,00
10.9.0				713005	Špeciálnych strojov, prístrojov, zariadení, techniky, náradia a materiálu	230 000	191 132	174 705	91,41
10.9.0			714		<i>Nákup dopravných prostriedkov všetkých druhov</i>	200 000	223 215	216 479	96,98
10.9.0				714001	Osobných automobilov	200 000	223 215	216 479	96,98
10.9.0			716		<i>Prípravná a projektová dokumentácia</i>	484 030	489 925	476 726	97,31
10.9.0			717		<i>Realizácia stavieb a ich technické zhodnotenie</i>	1 928 370	1 937 351	1 821 046	94,00
10.9.0				717002	Rekonštrukcia a modernizácia	1 928 370	1 864 511	1 775 231	95,21
10.9.0				717003	Pristavby, nadstavby, stavebné úpravy	-	72 840	45 815	62,90
10.9.0	800				Výdavky z transakcií s finančnými aktívami a finančnými pasívami	15 000	23 212	22 505	96,95
			819		<i>Iné výdavkové finančné operácie</i>	15 000	23 212	22 505	96,95
				819003	Kurzové rozdiely	15 000	23 212	22 505	96,95
X	X	X	X	X	Celkom správny fond	210 000 000	210 000 000	207 444 499	98,78

**Vyhodnotenie plnenia upraveného rozpisu rozpočtu bežných výdavkov (nákladov) a výdavkových finančných operácií správneho fondu
Sociálnej poisťovne za rok 2022 v štruktúre funkčnej a ekonomickej klasifikácie**

v eur

Funkčná klasifikácia	Ekonomická klasifikácia				Text	Rozpis rozpočtu na rok 2022	Rozpis rozpočtu na rok 2022 po úpravách	Skutočnosť za rok 2022	% plnenia (3 : 2)	
	Hlavná kategória	Kategória	Položka	Podpo- ložka						
oddiel/skupina/ trieda/podtrieda	a	b	c	d	e	f	1	2	3	4
10.9.0	600				Bežné výdavky	200 735 000	202 974 657	200 738 332	98,90	
10.9.0		610			Mzdy, platy, služobné príjmy a ostatné osobné vyrovnania	103 445 000	103 890 393	103 890 262	100,00	
<i>10.9.0</i>			<i>611</i>		<i>Tarifný plat, osobný plat, základný plat vrátane ich náhrad</i>	<i>87 533 485</i>	<i>79 618 339</i>	<i>79 618 403</i>	<i>100,00</i>	
<i>10.9.0</i>			<i>612</i>		<i>Príplatky</i>	<i>1 533 993</i>	<i>1 045 259</i>	<i>1 045 216</i>	<i>100,00</i>	
<i>10.9.0</i>				612002	Ostatné príplatky okrem osobných príplatkov	1 533 993	1 045 259	1 045 216	100,00	
<i>10.9.0</i>			<i>613</i>		<i>Náhrada za pracovnú pohotovosť</i>	<i>82 900</i>	<i>51 464</i>	<i>51 362</i>	<i>99,80</i>	
<i>10.9.0</i>			<i>614</i>		<i>Odmeny</i>	<i>14 294 622</i>	<i>23 175 331</i>	<i>23 175 281</i>	<i>100,00</i>	
10.9.0		620			Poistné a príspevok do poisťovní	39 826 600	39 380 607	39 379 887	100,00	
<i>10.9.0</i>			<i>621</i>		<i>Poistné do Všeobecnej zdravotnej poisťovne</i>	<i>7 829 306</i>	<i>6 936 644</i>	<i>6 936 411</i>	<i>100,00</i>	
<i>10.9.0</i>			<i>623</i>		<i>Poistné do ostatných zdravotných poisťovní</i>	<i>2 529 733</i>	<i>3 353 201</i>	<i>3 352 721</i>	<i>99,99</i>	
<i>10.9.0</i>			<i>625</i>		<i>Poistné do Sociálnej poisťovne</i>	<i>26 146 356</i>	<i>26 151 720</i>	<i>26 151 933</i>	<i>100,00</i>	
<i>10.9.0</i>				625001	Na nemocenské poistenie	1 450 279	1 467 040	1 467 006	100,00	
<i>10.9.0</i>				625002	Na starobné poistenie	14 544 160	14 694 157	14 694 026	100,00	
<i>10.9.0</i>				625003	Na úrazové poistenie	828 742	847 769	847 677	99,99	
<i>10.9.0</i>				625004	Na invalidné poistenie	3 107 718	2 899 942	2 900 423	100,02	
<i>10.9.0</i>				625005	Na poistenie v nezamestnanosti	1 035 919	995 985	996 039	100,01	
<i>10.9.0</i>				625006	Na garančné poistenie	258 993	262 231	262 197	99,99	
<i>10.9.0</i>				625007	Na poistenie do rezervného fondu	4 920 545	4 984 596	4 984 565	100,00	
<i>10.9.0</i>			<i>627</i>		<i>Príspevok do doplnkových dôchodkových poisťovní</i>	<i>3 320 605</i>	<i>2 939 042</i>	<i>2 938 822</i>	<i>99,99</i>	
10.9.0		630			Tovary a služby	55 864 000	57 268 306	55 060 282	96,14	
<i>10.9.0</i>			<i>631</i>		<i>Cestovné náhrady</i>	<i>92 741</i>	<i>135 339</i>	<i>120 377</i>	<i>88,94</i>	
<i>10.9.0</i>				631001	Tuzemské pracovné cesty	79 608	122 102	113 500	92,96	
<i>10.9.0</i>				631002	Zahraničné pracovné cesty	13 100	13 204	6 877	52,08	
<i>10.9.0</i>				631004	Cestovné náhrady vlastným zamestnancom	33	33	-	-	
<i>10.9.0</i>			<i>632</i>		<i>Energia, voda a komunikácie</i>	<i>19 737 895</i>	<i>18 140 451</i>	<i>17 357 940</i>	<i>95,69</i>	
<i>10.9.0</i>				632001	Energie	2 614 439	2 647 428	2 407 349	90,93	
<i>10.9.0</i>				632002	Vodné, stočné	187 443	169 386	152 979	90,31	
<i>10.9.0</i>				632003	Poštovné služby	13 712 044	12 277 867	11 786 858	96,00	
<i>10.9.0</i>				632004	Komunikačná infraštruktúra	1 846 736	1 792 333	1 792 333	100,00	
<i>10.9.0</i>				632005	Telekomunikačná technika	1 377 233	1 253 437	1 218 421	97,21	
<i>10.9.0</i>			<i>633</i>		<i>Materiál</i>	<i>2 496 525</i>	<i>2 413 265</i>	<i>2 043 655</i>	<i>84,68</i>	
<i>10.9.0</i>				633001	Interiérové vybavenie	278 824	255 612	144 671	56,60	
<i>10.9.0</i>				633002	Výpočtová technika	100 318	30 772	30 478	99,04	
<i>10.9.0</i>				633003	Telekomunikačná technika	10 107	30 802	30 695	99,65	
<i>10.9.0</i>				633004	Prevádzkové stroje, prístroje, zariadenia, technika a náradie	22 791	16 196	7 198	44,44	
<i>10.9.0</i>				633006	Všeobecný materiál	1 964 771	1 716 681	1 496 728	87,19	
<i>10.9.0</i>				633009	Knihy, časopisy, noviny, učebnice, učebné pomôcky	12 533	14 988	14 092	94,02	
<i>10.9.0</i>				633010	Pracovné odevy, obuv a pracovné pomôcky	82 655	54 081	27 822	51,45	
<i>10.9.0</i>				633013	Softvér	-	269 748	269 748	100,00	
<i>10.9.0</i>				633015	Palivá ako zdroj energie	1 286	1 145	354	30,92	
<i>10.9.0</i>				633016	Reprezentačné	23 240	23 240	21 869	94,10	
<i>10.9.0</i>			<i>634</i>		<i>Dopravné</i>	<i>295 603</i>	<i>345 526</i>	<i>300 080</i>	<i>86,85</i>	
<i>10.9.0</i>				634001	Palivo, mazivá, oleje, špeciálne kvapaliny	130 512	170 056	151 782	89,25	
<i>10.9.0</i>				634002	Servis, údržba, opravy a výdavky s tým spojené	78 762	88 573	71 265	80,46	
<i>10.9.0</i>				634003	Poistenie	70 181	70 034	63 345	90,45	
<i>10.9.0</i>				634004	Prepravné a nájom dopravných prostriedkov	10 200	10 515	8 298	78,92	
<i>10.9.0</i>				634005	Karty, známky, poplatky	5 948	6 348	5 390	84,91	
<i>10.9.0</i>			<i>635</i>		<i>Rutinná a štandardná údržba</i>	<i>2 512 963</i>	<i>3 166 456</i>	<i>2 858 572</i>	<i>90,28</i>	
<i>10.9.0</i>				635001	Interiérového vybavenia	24 242	19 742	11 902	60,29	
<i>10.9.0</i>				635002	Výpočtovej techniky	1 854 233	2 349 781	2 286 068	97,29	
<i>10.9.0</i>				635004	Prevádzkových strojov, prístrojov, zariadení, techniky a náradia	180 996	356 990	302 212	84,66	
<i>10.9.0</i>				635006	Budov, objektov alebo ich častí	453 492	439 943	258 390	58,73	
<i>10.9.0</i>			<i>636</i>		<i>Nájomné za nájom</i>	<i>2 494 370</i>	<i>2 453 624</i>	<i>2 393 907</i>	<i>97,57</i>	
<i>10.9.0</i>				636001	Nájomné budov, objektov alebo ich častí	2 475 751	2 426 451	2 372 389	97,77	
<i>10.9.0</i>				636002	Nájomné prevádzkových strojov, prístrojov, zariadení, techniky a náradia	18 619	27 173	21 518	79,19	
<i>10.9.0</i>			<i>637</i>		<i>Služby</i>	<i>28 233 903</i>	<i>30 613 645</i>	<i>29 985 751</i>	<i>97,95</i>	
<i>10.9.0</i>				637001	Školenia, kurzy, semináre, porady, konferencie, sympóziá	26 301	40 864	34 084	83,41	
<i>10.9.0</i>				637003	Propagácia, reklama a inzercia	14 519	19 830	15 241	76,86	
<i>10.9.0</i>				637004	Všeobecné služby	2 102 452	1 935 994	1 677 542	86,65	
<i>10.9.0</i>				637005	Špeciálne služby	779 032	627 541	619 442	98,71	
<i>10.9.0</i>				637006	Náhrady	423 000	427 591	427 478	99,97	
<i>10.9.0</i>				637007	Cestovné náhrady	21	21	-	-	
<i>10.9.0</i>				637011	Štúdie, expertízy, posudky	32 133	37 811	25 033	66,21	
<i>10.9.0</i>				637012	Poplatky a odvody	1 696 478	1 704 934	1 555 844	91,26	
<i>10.9.0</i>				637014	Stravovanie	3 067 405	3 098 878	2 979 191	96,14	
<i>10.9.0</i>				637015	Poistné	16 827	16 840	16 261	96,56	
<i>10.9.0</i>				637016	Prídel do sociálneho fondu	1 468 488	1 383 639	1 334 353	96,44	
<i>10.9.0</i>				637026	Odmeny a príspevky	145 780	148 748	148 729	99,99	
<i>10.9.0</i>				637027	Odmeny zamestnancov mimopracovného pomeru	299 675	566 360	554 843	97,97	
<i>10.9.0</i>				637029	Manká a škody	-	15 118	15 117	99,99	
<i>10.9.0</i>				637031	Pokuty a penále	-	17 926	16 741	93,39	
<i>10.9.0</i>				637034	Zdravotníckym zariadeniam	1 411 300	1 572 876	1 571 652	99,92	
<i>10.9.0</i>				637035	Dane	219 233	222 209	217 644	97,95	
<i>10.9.0</i>				637040	Služby v oblasti informačno - komunikačných technológií	16 531 259	18 776 465	18 776 556	100,00	
10.9.0		640			Bežné transfery	1 600 000	2 435 351	2 407 901	98,87	

Funkčná klasifikácia oddiel/skupina/ trieda/podtrieda	Ekonomická klasifikácia				Text	Rozpis rozpočtu na rok 2022	Rozpis rozpočtu na rok 2022 po úpravách	Skutočnosť za rok 2022	% plnenia (3 : 2)
	Hlavná kategória	Kategória	Položka	Podpo- ložka					
a	b	c	d	e	f	1	2	3	4
10.9.0			642		<i>Transfery jednotlivcom a neziskovým právnickým osobám</i>	1 590 000	2 425 351	2 398 501	98,89
10.9.0				642012	Na odstupné	-	83 507	83 504	100,00
10.9.0				642013	Na odchodné	865 455	837 294	835 083	99,74
10.9.0				642014	Jednotlivcovi	49 116	48 335	43 230	89,44
10.9.0				642015	Na nemocenské dávky	675 429	1 456 215	1 436 684	98,66
10.9.0			649		<i>Transfery do zahraničia</i>	10 000	10 000	9 400	94,00
10.9.0				649003	Medzinárodnej organizácii	10 000	10 000	9 400	94,00
10.9.0	800				Výdavky z transakcií s finančnými aktívami a finančnými pasívami	15 000	23 212	22 505	96,95
			819		<i>Iné výdavkové finančné operácie</i>	15 000	23 212	22 505	96,95
				819003	Kurzové rozdiely	15 000	23 212	22 505	96,95
X	X	X	X	X	Celkom správny fond (600 + 800)	200 750 000	202 997 869	200 760 837	98,90

**Vyhodnotenie plnenia upraveného rozpočtu kapitálových výdavkov (nákladov) správneho fondu Sociálnej poisťovne
za rok 2022 v štruktúre funkčnej a ekonomickej klasifikácie**

v eur

Funkčná klasifikácia oddiel/skupina/ trieda/podtrieda	Ekonomická klasifikácia				Text	Rozpis rozpočtu na rok 2022	Rozpis rozpočtu na rok 2022 po úpravách	Skutočnosť za rok 2022	% plnenia (3 : 2)
	Hlavná kategória	Kategória	Položka	Podpo- ložka					
a	b	c	d	e	f	1	2	3	4
10.9.0	700				Kapitálové výdavky	9 250 000	7 002 131	6 683 662	95,45
10.9.0		710			Obstarávanie kapitálových aktív	9 250 000	7 002 131	6 683 662	95,45
<i>10.9.0</i>			<i>711</i>		<i>Nákup pozemkov a nehmotných aktív</i>	<i>1 854 600</i>	<i>1 475 738</i>	<i>1 475 687</i>	<i>100,00</i>
				711001	Pozemkov	84 600	45 600	45 549	99,89
				711003	Softvéru	1 770 000	1 430 138	1 430 138	100,00
<i>10.9.0</i>			<i>712</i>		<i>Nákup budov, objektov alebo ich častí</i>	-	<i>165 750</i>	-	-
				712001	Budov, objektov alebo ich častí	-	165 750	-	-
<i>10.9.0</i>			<i>713</i>		<i>Nákup strojov, prístrojov, zariadení, techniky a náradia</i>	<i>4 783 000</i>	<i>2 710 152</i>	<i>2 693 724</i>	<i>99,39</i>
				713001	Interiérového vybavenia	-	-	-	-
				713002	Výpočtovej techniky	4 250 000	2 411 260	2 411 259	100,00
				713003	Telekomunikačnej techniky	280 000	-	-	-
				713004	Prevádzkových strojov, prístrojov, zariadení, techniky a náradia	23 000	107 760	107 760	100,00
				713005	Špeciálnych strojov, prístrojov, zariadení, techniky, náradia a materiálu	230 000	191 132	174 705	91,41
<i>10.9.0</i>			<i>714</i>		<i>Nákup dopravných prostriedkov všetkých druhov</i>	<i>200 000</i>	<i>223 215</i>	<i>216 479</i>	<i>96,98</i>
				714001	Osobných automobilov	200 000	223 215	216 479	96,98
<i>10.9.0</i>			<i>716</i>		<i>Prípravná a projektová dokumentácia</i>	<i>484 030</i>	<i>489 925</i>	<i>476 726</i>	<i>97,31</i>
<i>10.9.0</i>			<i>717</i>		<i>Realizácia stavieb a ich technické zhodnotenie</i>	<i>1 928 370</i>	<i>1 937 351</i>	<i>1 821 046</i>	<i>94,00</i>
				717002	Rekonštrukcia a modernizácia	1 928 370	1 864 511	1 775 231	95,21
				717003	Prístavby, nadstavby, stavebné úpravy	-	72 840	45 815	62,90

Vyhodnotenie plnenia upraveného rozpisu rozpočtu bežných výdavkov (nákladov) a výdavkových finančných operácií správneho fondu Sociálnej poisťovne, ústredie
za rok 2022 v štruktúre funkčnej a ekonomickej klasifikácie

v eur

Funkčná klasifikácia	Ekonomická klasifikácia				Text	Rozpis rozpočtu na rok 2022	Rozpis rozpočtu na rok 2022 po úpravách	Skutočnosť za rok 2022	% plnenia (3 : 2)	
	Hlavná kategória	Kategória	Položka	Podpo- ložka						
oddiel/skupina/ trieda/podtrieda	a	b	c	d	e	f	1	2	3	4
10.9.0	600				Bežné výdavky		108 390 207	100 721 041	99 781 901	99,07
10.9.0		610			Mzdy, platy, služobné príjmy a ostatné osobné vyrovnania		48 732 623	42 861 234	42 861 230	100,00
10.9.0			611		Tarifný plat, osobný plat, základný plat vrátane ich náhrad		37 859 876	31 200 670	31 200 669	100,00
10.9.0			612		Priplatky		677 079	550 240	550 239	100,00
10.9.0				612002	Ostatné priplatky okrem osobných priplatkov		677 079	550 240	550 239	100,00
10.9.0			613		Náhrada za pracovnú pohotovosť		17 000	13 947	13 946	99,99
10.9.0			614		Odmeny		10 178 668	11 096 377	11 096 376	100,00
10.9.0		620			Poistné a príspevok do poisťovni		18 806 629	16 214 964	16 214 585	100,00
10.9.0		630			Tovary a služby		39 602 500	40 725 904	39 793 641	97,71
10.9.0			631		Cestovné náhrady		38 040	65 040	58 739	90,31
10.9.0				631001	Tuzemské pracovné cesty		25 040	52 040	51 988	99,90
10.9.0				631002	Zahraničné pracovné cesty		13 000	13 000	6 751	51,93
10.9.0			632		Energia, voda a komunikácie		12 370 486	11 563 790	11 187 804	96,75
10.9.0				632001	Energie		1 181 590	961 524	832 995	86,63
10.9.0				632002	Vodné, stočné		54 500	38 950	36 872	94,66
10.9.0				632003	Poštovné služby		8 736 160	8 315 635	8 072 418	97,08
10.9.0				632004	Komunikačná infraštruktúra		1 846 736	1 792 333	1 792 333	100,00
10.9.0				632005	Telekomunikačné služby		551 500	455 348	453 186	99,53
10.9.0			633		Materiál		1 071 196	1 002 897	882 701	88,02
10.9.0				633001	Interiérové vybavenie		158 700	150 500	65 695	43,65
10.9.0				633002	Výpočtová technika		100 000	30 238	30 238	100,00
10.9.0				633003	Telekomunikačná technika		10 000	30 675	30 675	100,00
10.9.0				633004	Prevádzkové stroje, prístroje, zariadenia, technika a náradie		14 890	5 090	3 413	67,05
10.9.0				633006	Všeobecný materiál		727 715	458 597	433 339	94,49
10.9.0				633009	Knihy, časopisy, noviny, učebnice, učebné pomôcky		11 090	13 590	13 135	96,65
10.9.0				633010	Pracovné odevy, obuv a pracovné pomôcky		31 201	26 909	19 858	73,80
10.9.0				633013	Softvér		-	269 748	269 748	100,00
10.9.0				633015	Palivá ako zdroj energie		600	550	136	24,73
10.9.0				633016	Reprezentačné		17 000	17 000	16 464	96,85
10.9.0			634		Dopravné		79 130	86 893	79 876	91,92
10.9.0				634001	Palivo, mazivá, oleje, špeciálne kvapaliny		32 250	43 210	40 975	94,83
10.9.0				634002	Servis, údržba, opravy a výdavky s tým spojené		19 100	20 640	19 472	94,34
10.9.0				634003	Poistenie		16 330	14 293	13 275	92,88
10.9.0				634004	Prepravné a nájom dopravných prostriedkov		10 000	7 300	5 304	72,66
10.9.0				634005	Karty, známky, poplatky		1 450	1 450	850	58,62
10.9.0			635		Rutinná a štandardná údržba		1 979 605	2 514 541	2 403 875	95,60
10.9.0				635001	Interiérového vybavenia		16 300	16 300	10 842	66,52
10.9.0				635002	Výpočtovej techniky		1 686 896	2 151 609	2 151 608	100,00
10.9.0				635004	Prevádzkových strojov, prístrojov, zariadení, techniky a náradia		61 409	195 985	175 625	89,61
10.9.0				635006	Budov, objektov alebo ich častí		215 000	150 647	65 800	43,68
10.9.0			636		Nájomné za nájom		449 000	474 700	472 557	99,55
10.9.0				636001	Nájomné budov, objektov alebo ich častí		445 000	462 700	462 687	100,00
10.9.0				636002	Nájomné prevádzkových strojov, prístrojov, zariadení, techniky a náradia		4 000	12 000	9 870	82,25
10.9.0			637		Služby		23 615 043	25 018 043	24 708 089	98,76
10.9.0				637001	Školenia, kurzy, semináre, porady, konferencie, sympóziá		20 030	25 030	23 031	92,01
10.9.0				637003	Propagácia, reklama a inzercia		13 000	18 500	15 225	82,30
10.9.0				637004	Všeobecné služby		933 995	713 481	633 681	88,82
10.9.0				637005	Špeciálne služby		647 520	3 082	1 853	60,12
10.9.0				637006	Náhrady		423 000	124 997	124 909	99,93
10.9.0				637011	Štúdie, expertízy, posudky		10 000	4 840	360	7,44
10.9.0				637012	Poplatky a odvody		1 520 130	1 483 800	1 366 776	92,11
10.9.0				637014	Stravovanie		990 000	990 000	927 775	93,71
10.9.0				637015	Poistné		5 400	5 400	5 393	99,87
10.9.0				637016	Prídel do sociálneho fondu		670 000	557 062	522 565	93,81
10.9.0				637026	Odmeny a príspevky		145 780	148 748	148 729	99,99
10.9.0				637027	Odmeny zamestnancov mimopracovného pomeru		223 000	496 000	493 538	99,50
10.9.0				637029	Manká a škody		-	10 464	10 464	100,00
10.9.0				637031	Pokuty a penále		-	17 177	16 032	93,33
10.9.0				637034	Zdravotníckym zariadeniam		1 411 300	1 572 856	1 571 682	99,93
10.9.0				637035	Dane		70 629	70 141	69 520	99,11
10.9.0				637040	Služby v oblasti informačno-komunikačných technológií		16 531 259	18 776 465	18 776 556	100,00
10.9.0		640			Bežné transfery		1 248 455	918 939	912 445	99,29
10.9.0			642		Transfery jednotlivcom a neziskovým právnickým osobám		1 238 455	908 939	903 045	99,35
10.9.0				642012	Na odstupné		-	51 833	51 832	100,00
10.9.0				642013	Na odchodné		865 455	289 867	287 705	99,25
10.9.0				642014	Jednotlivcovi		40 000	40 000	38 764	96,91
10.9.0				642015	Na nemocenské dávky		333 000	527 239	524 744	99,53
10.9.0			649		Transfery do zahraničia		10 000	10 000	9 400	94,00
10.9.0				649003	Medzinárodnej organizácii		10 000	10 000	9 400	94,00
10.9.0		800			Výdavky z transakcií s finančnými aktívami a finančnými pasívami		15 000	23 200	22 499	96,98
10.9.0			819		Iné výdavkové finančné operácie		15 000	23 200	22 499	96,98
10.9.0				819003	Kurzové rozdiely		15 000	23 200	22 499	96,98
X	X	X	X	X	Celkom správny fond (600 + 800)		108 405 207	100 744 241	99 804 400	99,07

**Evidencia úpravy rozpisu rozpočtu v Sociálnej poisťovni ústredie
za rok 2022**

Poradové číslo	Dátum	Fond	Protokolárne číslo	Druh operácie	Druh rozpočtu	Finančné stredisko	Finanč.položka	Program rozpočtu	Suma	
62	7.3.2022	132	BA--0355567/2022	Odoslanie	Rozpočtové opatrenie správneho fondu, ústredie	43	637040.51822100	ZZZ	15 000	
		132		Prijatie		43	633013.51841000	ZZZ	5 000	
		132		Prijatie		43	637040.51826000	ZZZ	10 000	
		132				43				-
91	9.3.2022	132	Ba--0369468/2022	Odoslanie	Rozpočtové opatrenie správneho fondu, ústredie	40	633006.50111200	ZZZ	10 000	
		132		Prijatie		40	635002.51130000	ZZZ	10 000	
		132				40				-
		132		Prijatie		110	642013.52750000	ZZZ	983	
		132		Prijatie		110	642013.52820000	ZZZ	1 966	
		132				110				2 949
		132		Prijatie		120	642013.52750000	ZZZ	1 089	
		132		Prijatie		120	642013.52820000	ZZZ	2 178	
		132				120				3 267
		132		Prijatie		190	642013.52750000	ZZZ	1 923	
		132		Prijatie		190	642013.52820000	ZZZ	3 846	
		132				190				5 769
		132		Odoslanie		31	642013.52750000	ZZZ	7 516	
		132		Odoslanie		31	642013.52820000	ZZZ	15 032	
		132				31				22 548
		132		Prijatie		310	642013.52750000	ZZZ	3 521	
		132		Prijatie		310	642013.52820000	ZZZ	7 042	
		132				310				10 563
		132		Odoslanie		35	635006.51110000	ZZZ	6 000	
		132				35				6 000
132	Prijatie	390	635006.51110000	ZZZ	6 000					
132		390				6 000				
		132						-		
92	24.3.2022	132	BA--0451579/2022	Odoslanie	Rozpočtové opatrenie správneho fondu, ústredie	35	711001.04261210	P2214	35 500	
		132		Prijatie		35	714001.04231200	P2201	20 000	
		132		Prijatie		35	716000.04251200	P2205	13 000	
		132		Odoslanie		35	716000.04251200	P1913	540	
		132		Odoslanie		35	716000.04251200	P2117	2 700	
		132		Prijatie		35	716000.04251200	P2208	8 000	
		132		Prijatie		35	716000.04251200	P1712	18 570	
		132		Prijatie		35	716000.04251200	P2005	5 400	
		132		Prijatie		35	717002.04211220	P1215	50 000	
		132		Odoslanie		35	717002.04211220	P2108	415 000	
		132		Odoslanie		35	717002.04211220	P2006	30 510	
		132		Prijatie		35	717002.04211220	P1515	20 000	
		132		Prijatie		35	717002.04211220	P2215	11 000	
		132		Prijatie		35	717002.04211220	P2218	110 600	
		132		Prijatie		35	717002.04211220	P2217	32 880	
		132		Prijatie		35	717002.04211220	P2219	3 100	
		132		Prijatie		35	717002.04211220	P2121	15 000	
		132		Prijatie		35	717002.04211220	P2119	6 900	
		132		Prijatie		35	717002.04211220	P1703	90 000	
		132		Prijatie		35	717002.04211220	P2011	74 800	
132	Prijatie	35	717003.04211230	P2220	5 000					
132		35					-			
94	24.3.2022	132	Ba--0450951/2022	Prijatie	Rozpočtové opatrenie správneho fondu, ústredie	20	637005.51831000	ZZZ	33 170	
		132		Prijatie		20	637006.52780000	ZZZ	4 120	
		132				20				37 290
		132		Prijatie		40	819003.54510000	ZZZ	10	
		132		Odoslanie		40	633006.50113000	ZZZ	10	
		132				40				-
		132		Prijatie		50	642015.52770000	ZZZ	7 861	
		132				50				7 861
132	Prijatie	180	642015.52770000	ZZZ	5 000					
132		180				5 000				
132	Prijatie	280	642013.52750000	ZZZ	2 292					

Poradové číslo	Dátum	Fond	Protokolárne číslo	Druh operácie	Druh rozpočtu	Finančné stredisko	Finanč.položka	Program rozpočtu	Suma	
4.		132		Prijatie		280	642013.52820000	ZZZ	4 590	
		132				280				6 882
		132		Prijatie		300	642015.52770000	ZZZ	15 000	
		132		Prijatie		300	642013.52750000	ZZZ	2 462	
		132		Prijatie		300	642013.52820000	ZZZ	4 924	
		132		Prijatie		300	637005.51831000	ZZZ	3 288	
		132				300			25 674	
		132		Odoslanie		31	642013.52750000	ZZZ	4 754	
		132		Odoslanie		31	642013.52820000	ZZZ	9 514	
		132		Odoslanie		31	637005.51831000	ZZZ	36 458	
		132		Odoslanie		31	637006.52780000	ZZZ	4 120	
		132		Odoslanie		31	642015.52770000	ZZZ	27 861	
		132				31			82 707	
		132							-	
		5.		31.3.2022		132	Ba--0477401/2022	Prijatie	Rozpočtové opatrenie správneho fondu, ústredie	40
132	Prijatie		40		637006.52780000	ZZZ		582		
132	Prijatie		40		642013.52750000	ZZZ		3 617		
132	Prijatie		40		642013.52820000	ZZZ		7 233		
132	Prijatie		40		642015.52770000	ZZZ		30 000		
132			40					56 589		
132	Prijatie		110		642015.52770000	ZZZ		17 900		
132			110					17 900		
132	Odoslanie		31		642013.52750000	ZZZ		3 617		
132	Odoslanie		31		642013.52820000	ZZZ		7 233		
132	Odoslanie		31		637005.51831000	ZZZ		15 157		
132	Odoslanie		31		637006.52780000	ZZZ		582		
132	Odoslanie		31		642015.52770000	ZZZ		47 900		
132			31					74 489		
132								-		
6.	27.4.2022	132	BA--0569366/2022	Odoslanie	Rozpočtové opatrenie správneho fondu, ústredie	35	713005.04221240	P2202	5 160	
		132		Prijatie		35	716000.04251200	P2003	5 160	
		132				35			-	
7.	28.4.2022	132	BA--0503464/2022	Prijatie	Rozpočtové opatrenie správneho fondu, ústredie	20	611000.52110000	ZZZ	30 861	
		132		Prijatie		20	625002.52442000	ZZZ	11 728	
		132				20			42 589	
		132		Prijatie		160	611000.52110000	ZZZ	10 570	
		132		Prijatie		160	625002.52442000	ZZZ	4 017	
		132				160			14 587	
		132		Odoslanie		31	611000.52110000	ZZZ	41 431	
		132		Odoslanie		31	625002.52442000	ZZZ	15 745	
132		31			57 176					
8.	28.4.2022	132	BA--0554796/2022	Odoslanie	Rozpočtové opatrenie správneho fondu, ústredie	31	637005.51831000	ZZZ	224	
		Prijatie		31		637029.54810000	ZZZ	224		
		Odoslanie		31		642013.52750000	ZZZ	21 709		
		Prijatie		31		642012.52740000	ZZZ	15 506		
		Prijatie		31		642012.52810000	ZZZ	6 203		
		132				31			-	
129	29.4.2022	132	Ba--0555246/2022	Prijatie	Rozpočtové opatrenie správneho fondu, ústredie	20	637005.51831000	ZZZ	10 527	
		132		Prijatie		20	637006.52780000	ZZZ	3 160	
		132		Prijatie		20	642013.52750000	ZZZ	3 739	
		132		Prijatie		20	642013.52820000	ZZZ	7 477	
		132		Prijatie		20	642015.52770000	ZZZ	40 000	
		132				20			64 903	
		132		Prijatie		50	637005.51831000	ZZZ	5 051	
		132		Prijatie		50	637006.52780000	ZZZ	622	
		132				50			5 673	
		132		Prijatie		60	637005.51831000	ZZZ	208	
		132		Prijatie		60	637006.52780000	ZZZ	1 447	
		132		Prijatie		60	642013.52750000	ZZZ	1 196	
		132		Prijatie		60	642013.52820000	ZZZ	2 391	
		132		Prijatie		60	642015.52770000	ZZZ	100	
		132				60			5 342	
		132		Odoslanie		70	633006.50111200	ZZZ	5 000	
		132		Prijatie		70	635002.51130000	ZZZ	5 000	

Poradové číslo	Dátum	Fond	Protokolárne číslo	Druh operácie	Druh rozpočtu	Finančné stredisko	Finanč.položka	Program rozpočtu	Suma
		132				70			-
		132		Prijatie		80	637005.51831000	ZZZ	4 805
		132		Prijatie		80	637006.52780000	ZZZ	1 450
		132		Prijatie		80	642013.52750000	ZZZ	1 286
		132		Prijatie		80	642013.52820000	ZZZ	2 572
		132		Prijatie		80	642015.52770000	ZZZ	15 000
		132				80			25 113
		132		Prijatie		100	637005.51831000	ZZZ	6 121
		132		Prijatie		100	637006.52780000	ZZZ	953
		132		Prijatie		100	642015.52770000	ZZZ	7 543
		132				100			14 617
		132		Prijatie		110	637005.51831000	ZZZ	7 923
		132		Prijatie		110	637006.52780000	ZZZ	632
		132		Prijatie		110	642013.52750000	ZZZ	1 401
		132		Prijatie		110	642013.52820000	ZZZ	2 802
		132		Prijatie		110	642012.52740000	ZZZ	5 227
		132		Prijatie		110	642012.52810000	ZZZ	2 091
		132				110			20 076
		132		Prijatie		120	637005.51831000	ZZZ	3 815
		132		Prijatie		120	637006.52780000	ZZZ	549
		132				120			4 364
		132		Prijatie		130	637005.51831000	ZZZ	2 163
		132		Prijatie		130	637006.52780000	ZZZ	804
		132		Prijatie		130	642015.52770000	ZZZ	6 558
		132				130			9 525
		132		Prijatie		160	637005.51831000	ZZZ	11 068
		132		Prijatie		160	637006.52780000	ZZZ	1 845
		132		Prijatie		160	642015.52770000	ZZZ	8 000
		132				160			20 913
		132		Prijatie		170	637005.51831000	ZZZ	8 670
		132		Prijatie		170	637006.52780000	ZZZ	431
		132		Prijatie		170	642013.52750000	ZZZ	1 069
		132		Prijatie		170	642013.52820000	ZZZ	2 137
		132				170			12 307
		132		Prijatie		180	637005.51831000	ZZZ	3 482
		132		Prijatie		180	637006.52780000	ZZZ	498
		132				180			3 980
		132		Prijatie		190	637005.51831000	ZZZ	10 455
		132				190			10 455
		132		Prijatie		210	637005.51831000	ZZZ	7 852
		132		Prijatie		210	637006.52780000	ZZZ	667
		132		Prijatie		210	642015.52770000	ZZZ	10 000
		132				210			18 519
		132		Prijatie		230	637005.51831000	ZZZ	1 626
		132		Prijatie		230	637006.52780000	ZZZ	437
		132		Prijatie		230	642013.52750000	ZZZ	1 864
		132		Prijatie		230	642013.52820000	ZZZ	3 727
		132		Prijatie		230	642015.52770000	ZZZ	5 000
		132				230			12 654
		132		Prijatie		250	637005.51831000	ZZZ	1 565
		132		Prijatie		250	637006.52780000	ZZZ	691
		132		Prijatie		250	642013.52750000	ZZZ	1 202
		132		Prijatie		250	642013.52820000	ZZZ	2 403
		132		Prijatie		250	642015.52770000	ZZZ	9 542
		132				250			15 403
		132		Prijatie		260	637005.51831000	ZZZ	1 735
		132		Prijatie		260	637006.52780000	ZZZ	545
		132				260			2 280
		132		Prijatie		290	637005.51831000	ZZZ	4 361
		132		Prijatie		290	637006.52780000	ZZZ	752
		132		Prijatie		290	642013.52750000	ZZZ	3 271
		132		Prijatie		290	642013.52820000	ZZZ	6 541
		132		Prijatie		290	642015.52770000	ZZZ	3 726
		132				290			18 651
		132		Odoslanie		31	637005.51831000	ZZZ	218 204
		132		Odoslanie		31	637006.52780000	ZZZ	20 122
		132		Odoslanie		31	642013.52750000	ZZZ	40 973
		132		Odoslanie		31	642013.52820000	ZZZ	54 641
		132				31			333 940

Poradové číslo	Dátum	Fond	Protokolárne číslo	Druh operácie	Druh rozpočtu	Finančné stredisko	Finanč.položka	Program rozpočtu	Suma
9.		132		Prijatie		310	637005.51831000	ZZZ	550
		132		Prijatie		310	642015.52770000	ZZZ	5 000
		132				310			5 550
		132		Prijatie		330	637005.51831000	ZZZ	3 438
		132		Prijatie		330	637006.52780000	ZZZ	489
		132		Prijatie		330	642013.52750000	ZZZ	1 401
		132		Prijatie		330	642013.52820000	ZZZ	2 802
		132		Prijatie		330	642015.52770000	ZZZ	4 000
		132				330			12 130
		132		Prijatie		340	637005.51831000	ZZZ	18 239
		132		Prijatie		340	637006.52780000	ZZZ	2 660
		132		Prijatie		340	642013.52750000	ZZZ	1 382
		132		Prijatie		340	642013.52820000	ZZZ	2 764
		132				340			25 045
		132		Prijatie		360	637005.51831000	ZZZ	1 714
		132		Prijatie		360	637006.52780000	ZZZ	894
		132		Prijatie		360	642015.52770000	ZZZ	5 000
		132				360			7 608
		132		Prijatie		380	637005.51831000	ZZZ	807
		132		Prijatie		380	637006.52780000	ZZZ	529
		132		Prijatie		380	642015.52770000	ZZZ	13 000
		132				380			14 336
		132		Prijatie		390	637005.51831000	ZZZ	1 929
		132		Prijatie		390	637006.52780000	ZZZ	67
		132		Odoslanie		390	633006.50111200	ZZZ	1 500
		132		Prijatie		390	635002.51130000	ZZZ	1 500
		132		Prijatie		390	642015.52770000	ZZZ	2 500
		132				390			4 496
		132		Prijatie		43	633013.51841000	ZZZ	20 000
		132		Odoslanie		43	637040.51822100	ZZZ	20 000
132		43			-				
10.	5.5.2022	132	BA--0585959/2022	Odoslanie	Rozpočtové opatrenie správneho fondu, ústredie	35	635006.51110000	ZZZ	8 000
		132		Prijatie		35	633006.50121000	ZZZ	8 000
		132				35		-	
11.	11.5.2022	132	BA--0624308/2022	Prijatie	Rozpočtové opatrenie správneho fondu, ústredie	35	716000.04251200	P2212	4 000
		132		Odoslanie		35	716000.04251200	P2213	63 400
		132		Prijatie		35	717002.04211220	P2109	37 200
		132		Prijatie		35	717003.04211230	P2220	22 200
		132				35		-	
148	31.5.2022	132	Ba--0652101/2022	Prijatie	Rozpočtové opatrenie správneho fondu, ústredie	90	637005.51831000	ZZZ	10 141
		132		Prijatie		90	637006.52780000	ZZZ	2 115
		132		Prijatie		90	632001.50210000	ZZZ	11 700
		132		Prijatie		90	637004.51811000	ZZZ	3 300
		132		Prijatie		90	642013.52750000	ZZZ	2 842
		132		Prijatie		90	642013.52820000	ZZZ	5 684
		132				90		35 782	
		132		Prijatie		140	637005.51831000	ZZZ	7 062
		132		Prijatie		140	637006.52780000	ZZZ	275
		132		Prijatie		140	642015.52770000	ZZZ	950
		132				140		8 287	
		132		Odoslanie		190	633006.50111200	ZZZ	1 000
		132		Prijatie		190	635002.51130000	ZZZ	1 000
		132		Prijatie		190	642015.52770000	ZZZ	5 000
		132				190		5 000	
		132		Prijatie		240	642013.52750000	ZZZ	1 701
		132		Prijatie		240	642013.52820000	ZZZ	3 402
		132				240		5 103	
		132		Prijatie		270	637005.51831000	ZZZ	4 625
		132		Prijatie		270	637006.52780000	ZZZ	2 979
		132		Prijatie		270	642013.52750000	ZZZ	5 292
		132		Prijatie		270	642013.52820000	ZZZ	12 982
		132				270		25 878	
		132		Odoslanie		31	637005.51831000	ZZZ	41 828
		132		Odoslanie		31	637006.52780000	ZZZ	5 369
		132		Odoslanie		31	642013.52750000	ZZZ	11 083
		132		Odoslanie		31	642013.52820000	ZZZ	25 513

Poradové číslo	Dátum	Fond	Protokolárne číslo	Druh operácie	Druh rozpočtu	Finančné stredisko	Finanč.položka	Program rozpočtu	Suma
		132				31			- 83 793
		132		Prijatie		360	642013.52750000	ZZZ	1 248
		132		Prijatie		360	642013.52820000	ZZZ	2 495
		132				360			3 743
		132		Prijatie		380	635006.51110000	ZZZ	1 000
		132		Odoslanie		380	632003.51410000	ZZZ	1 000
12.		132				380			-
151	31.5.2022	132	BA--0609794/2022	Odoslanie	Rozpočtové opatrenie	35	635006.51110000	ZZZ	31 500
		132		Prijatie	správneho fondu, ústredie	35	636002.51620000	ZZZ	5 000
		132		Prijatie		35	635004.51150000	ZZZ	26 500
13.		132				35			-
160	17.6.2022	132	BA--0722782/2022	Odoslanie	Rozpočtové opatrenie	40	633006.50111200	ZZZ	7 000
		132		Prijatie	správneho fondu, ústredie	40	635002.51130000	ZZZ	7 000
		132				40			-
		132		Prijatie		200	642013.52750000	ZZZ	1 443
		132		Prijatie		200	642013.52820000	ZZZ	2 885
		132		Prijatie		200	635006.51110000	ZZZ	2 750
		132				200			7 078
		132		Odoslanie		240	632005.51451000	ZZZ	2 000
		132		Prijatie		240	642015.52770000	ZZZ	2 000
		132		Prijatie		240	635004.51150000	ZZZ	7 700
		132				240			7 700
		132		Odoslanie		31	642013.52750000	ZZZ	1 443
		132		Odoslanie		31	642013.52820000	ZZZ	2 885
		132				31			4 328
		132		Prijatie		310	635006.51110000	ZZZ	10 800
		132				310			10 800
		132		Odoslanie		35	635006.51110000	ZZZ	21 250
14.		132				35			- 21 250
161	6.6.2022	132	BA--0697911/2022	Odoslanie	Rozpočtové opatrenie	35	716000.04251200	P1419	20 000
		132		Odoslanie	správneho fondu, ústredie	35	716000.04251200	P2213	16 000
		132		Prijatie		35	717002.04211220	P2112	16 000
		132		Odoslanie		35	717002.04211220	P2011	20 000
		132		Prijatie		35	717002.04211220	P2221	40 000
15.		132				35			-
193	30.6.2022	132	BA--0763199/2022	Prijatie	Rozpočtové opatrenie	20	637005.51831000	ZZZ	16 255
		132		Prijatie	správneho fondu, ústredie	20	637006.52780000	ZZZ	5 403
		132		Prijatie		20	642013.52750000	ZZZ	4 449
		132		Prijatie		20	642013.52820000	ZZZ	8 899
		132				20			35 006
		132		Odoslanie		90	633006.50111200	ZZZ	7 000
		132		Prijatie		90	635002.51130000	ZZZ	7 000
		132				90			-
		132		Prijatie		150	637005.51831000	ZZZ	7 186
		132		Prijatie		150	637006.52780000	ZZZ	2 391
		132		Prijatie		150	642015.52770000	ZZZ	3 570
		132				150			13 147
		132		Prijatie		220	637005.51831000	ZZZ	2 457
		132		Prijatie		220	637006.52780000	ZZZ	564
		132		Prijatie		220	642015.52770000	ZZZ	2 000
		132				220			5 021
		132		Prijatie		300	637005.51831000	ZZZ	7 305
		132		Prijatie		300	637006.52780000	ZZZ	1 062
		132		Prijatie		300	642013.52750000	ZZZ	2 530
		132		Prijatie		300	642013.52820000	ZZZ	5 060
		132				300			15 957
		132		Odoslanie		31	637005.51831000	ZZZ	46 983
		132		Odoslanie		31	637006.52780000	ZZZ	12 765
		132		Odoslanie		31	642013.52750000	ZZZ	8 495
		132		Odoslanie		31	642013.52820000	ZZZ	16 991
		132				31			85 234
		132		Prijatie		320	637005.51831000	ZZZ	2 534
		132		Prijatie		320	637006.52780000	ZZZ	444
		132		Prijatie		320	642015.52770000	ZZZ	3 000
		132				320			5 978

Poradové číslo	Dátum	Fond	Protokolárne číslo	Druh operácie	Druh rozpočtu	Finančné stredisko	Finanč.položka	Program rozpočtu	Suma
16.		132		Prijatie		360	642013.52750000	ZZZ	1 516
		132		Prijatie		360	642013.52820000	ZZZ	3 032
		132				360			4 548
		132		Prijatie		370	637005.51831000	ZZZ	2 676
		132		Prijatie		370	637006.52780000	ZZZ	2 901
		132		Odoslanie		370	637004.51811000	ZZZ	3 000
		132		Prijatie		370	642015.52770000	ZZZ	3 000
		132			370			5 577	
205	18.7.2022	132	BA--0812867/2022	Prijatie	Rozpočtové opatrenie správneho fondu, ústredie	110	611000.52110000	ZZZ	11 935
		132		Prijatie		110	625002.52442000	ZZZ	4 536
		132				110			16 471
		132		Prijatie		300	611000.52110000	ZZZ	8 784
		132		Prijatie		300	625002.52442000	ZZZ	3 338
		132				300			12 122
		132		Odoslanie		31	611000.52110000	ZZZ	27 235
		132		Odoslanie		31	625002.52442000	ZZZ	10 351
		132				31			37 586
		132		Prijatie		370	611000.52110000	ZZZ	6 516
		132		Prijatie		370	625002.52442000	ZZZ	2 477
		132			370		8 993		
210	20.7.2022	132	BA--0808205/2022	Odoslanie	Rozpočtové opatrenie správneho fondu, ústredie	31	637005.51831000	ZZZ	134 261
		132		Prijatie		31	631001.51210000	ZZZ	8 000
		132		Prijatie		31	637027.54920000	ZZZ	100 000
		132		Prijatie		31	637031.54210000	ZZZ	3 164
		132		Prijatie		31	637012.54930000	ZZZ	13 702
		132		Prijatie		31	637029.54810000	ZZZ	9 395
		132		Odoslanie		31	642013.52750000	ZZZ	60 000
		132		Prijatie		31	642015.52770000	ZZZ	60 000
						132		31	
212	20.7.2022	132	Ba--0869590/2022	Prijatie	Rozpočtové opatrenie správneho fondu, ústredie	40	637005.51831000	ZZZ	19 679
		132		Prijatie		40	637006.52780000	ZZZ	3 560
		132		Prijatie		40	642013.52750000	ZZZ	1 297
		132		Prijatie		40	642013.52820000	ZZZ	2 594
		132				40			27 130
		132		Prijatie		50	637005.51831000	ZZZ	1 470
		132		Prijatie		50	637006.52780000	ZZZ	1 348
		132				50			2 818
		132		Prijatie		60	637005.51831000	ZZZ	126
		132		Prijatie		60	637006.52780000	ZZZ	926
		132		Prijatie		60	642015.52770000	ZZZ	6 504
		132		Odoslanie		60	636001.51610000	ZZZ	420
		132		Prijatie		60	635004.51151000	ZZZ	317
		132		Prijatie		60	635002.51130000	ZZZ	103
		132				60			7 556
		132		Prijatie		80	637005.51831000	ZZZ	3 907
		132		Prijatie		80	637006.52780000	ZZZ	1 423
		132		Prijatie		80	642013.52750000	ZZZ	6 132
		132		Prijatie		80	642013.52820000	ZZZ	12 263
		132				80			23 725
		132		Prijatie		90	637005.51831000	ZZZ	3 903
		132		Prijatie		90	637006.52780000	ZZZ	1 707
		132		Prijatie		90	642013.52750000	ZZZ	2 075
		132		Prijatie		90	642013.52820000	ZZZ	4 150
		132		Prijatie		90	642015.52770000	ZZZ	6 240
		132				90			18 075
		132		Prijatie		100	637005.51831000	ZZZ	2 497
		132		Prijatie		100	637006.52780000	ZZZ	2 192
		132		Prijatie		100	642015.52770000	ZZZ	15 000
		132				100			19 689
		132		Prijatie		110	637005.51831000	ZZZ	7 158
132	Prijatie	110	637006.52780000	ZZZ	1 361				
132	Prijatie	110	642013.52750000	ZZZ	2 700				
132	Prijatie	110	642013.52820000	ZZZ	5 400				
132		110			16 619				
132	Prijatie	120	637005.51831000	ZZZ	4 617				
132	Prijatie	120	637006.52780000	ZZZ	385				

Poradové číslo	Dátum	Fond	Protokolárne číslo	Druh operácie	Druh rozpočtu	Finančné stredisko	Finanč.položka	Program rozpočtu	Suma
		132		Prijatie		120	642013.52750000	ZZZ	1 824
		132		Prijatie		120	642013.52820000	ZZZ	3 647
		132				120			10 473
		132		Prijatie		130	637005.51831000	ZZZ	2 178
		132		Prijatie		130	637006.52780000	ZZZ	1 988
		132				130			4 166
		132		Prijatie		140	637005.51831000	ZZZ	3 621
		132		Prijatie		140	637006.52780000	ZZZ	923
		132		Prijatie		140	642013.52750000	ZZZ	1 091
		132		Prijatie		140	642013.52820000	ZZZ	2 182
		132		Prijatie		140	642015.52770000	ZZZ	3 344
		132				140			11 161
		132		Prijatie		160	637005.51831000	ZZZ	6 525
		132		Prijatie		160	637006.52780000	ZZZ	1 961
		132		Prijatie		160	642015.52770000	ZZZ	8 000
		132				160			16 486
		132		Prijatie		170	637005.51831000	ZZZ	8 879
		132		Prijatie		170	637006.52780000	ZZZ	2 009
		132		Prijatie		170	642012.52740000	ZZZ	3 984
		132		Prijatie		170	642012.52810000	ZZZ	1 992
		132		Prijatie		170	642015.52770000	ZZZ	10 000
		132				170			26 864
		132		Prijatie		180	642013.52750000	ZZZ	1 979
		132		Prijatie		180	642013.52820000	ZZZ	3 958
		132				180			5 937
		132		Prijatie		190	637005.51831000	ZZZ	8 518
		132		Prijatie		190	637006.52780000	ZZZ	556
		132		Prijatie		190	642013.52750000	ZZZ	1 280
		132		Prijatie		190	642013.52820000	ZZZ	2 560
		132				190			12 914
		132		Prijatie		200	642013.52750000	ZZZ	3 639
		132		Prijatie		200	642013.52820000	ZZZ	7 277
		132				200			10 916
		132		Prijatie		210	637005.51831000	ZZZ	3 219
		132		Prijatie		210	637006.52780000	ZZZ	2 502
		132		Odoslanie		210	637004.51828000	ZZZ	364
		132		Prijatie		210	635004.51151000	ZZZ	364
		132				210			5 721
		132		Prijatie		230	637005.51831000	ZZZ	1 790
		132		Prijatie		230	637006.52780000	ZZZ	551
		132		Prijatie		230	642015.52770000	ZZZ	5 000
		132				230			7 341
		132		Prijatie		240	635004.51150000	ZZZ	9 580
		132				240			9 580
		132		Prijatie		250	637005.51831000	ZZZ	1 041
		132		Prijatie		250	637006.52780000	ZZZ	725
		132				250			1 766
		132		Prijatie		260	637005.51831000	ZZZ	609
		132		Prijatie		260	637006.52780000	ZZZ	958
		132		Prijatie		260	642015.52770000	ZZZ	6 700
		132				260			8 267
		132		Prijatie		270	637005.51831000	ZZZ	1 300
		132		Prijatie		270	637006.52780000	ZZZ	116
		132		Prijatie		270	642013.52750000	ZZZ	7 017
		132		Prijatie		270	642013.52820000	ZZZ	11 637
		132		Prijatie		270	642015.52770000	ZZZ	2 141
		132				270			22 211
		132		Prijatie		290	637005.51831000	ZZZ	2 500
		132		Prijatie		290	637006.52780000	ZZZ	1 145
		132		Prijatie		290	642015.52770000	ZZZ	3 770
		132				290			7 415
		132		Odoslanie		300	633006.50111200	ZZZ	1 285
		132		Prijatie		300	635002.51130000	ZZZ	1 285
		132				300			-
		132		Odoslanie		31	637005.51831000	ZZZ	112 155
		132		Odoslanie		31	637006.52780000	ZZZ	31 499
		132		Odoslanie		31	642013.52750000	ZZZ	86 474
		132		Odoslanie		31	642013.52820000	ZZZ	85 173
		132				31			315 301

Poradové číslo	Dátum	Fond	Protokolárne číslo	Druh operácie	Druh rozpočtu	Finančné stredisko	Finanč.položka	Program rozpočtu	Suma
		132		Prijatie		310	637005.51831000	ZZZ	334
		132		Prijatie		310	637006.52780000	ZZZ	748
		132		Prijatie		310	642013.52750000	ZZZ	1 284
		132		Prijatie		310	642013.52820000	ZZZ	2 567
		132				310			4 933
		132		Prijatie		330	637005.51831000	ZZZ	6 645
		132		Prijatie		330	637006.52780000	ZZZ	550
		132		Prijatie		330	635006.51110000	ZZZ	3 460
		132				330			10 655
		132		Prijatie		340	637005.51831000	ZZZ	12 483
		132		Prijatie		340	637006.52780000	ZZZ	1 893
		132		Prijatie		340	642013.52750000	ZZZ	1 609
		132		Prijatie		340	642013.52820000	ZZZ	3 219
		132				340			19 204
		132		Odoslanie		35	635006.51110000	ZZZ	-
		132				35			13 040
		132		Prijatie		380	637005.51831000	ZZZ	991
		132		Prijatie		380	637006.52780000	ZZZ	1 725
		132		Prijatie		380	642013.52750000	ZZZ	1 364
		132		Prijatie		380	642013.52820000	ZZZ	2 727
		132				380			6 807
		132		Prijatie		390	637005.51831000	ZZZ	1 015
		132		Prijatie		390	637006.52780000	ZZZ	247
		132		Prijatie		390	637004.51811000	ZZZ	7 150
		132		Prijatie		390	642015.52770000	ZZZ	1 500
		132				390			9 912
19.									
218	26.7.2022	132	BA--0893866/2022	Odoslanie	Rozpočtové opatrenie	35	635006.51110000	ZZZ	-
		132		Prijatie	správneho fondu, ústredie	35	633006.50121000	ZZZ	3 900
		132				35			-
20.									
222	27.7.2022	132	BA--0907097/2022	Prijatie	Rozpočtové opatrenie	35	713004.04221230	P2203	89 000
		132		Odoslanie	správneho fondu, ústredie	35	713005.04221240	P2202	-
		132		Odoslanie		35	716000.04251200	P2210	10 800
		132		Odoslanie		35	716000.04251200	P2211	15 000
		132		Odoslanie		35	717002.04211220	P1215	50 000
		132		Odoslanie		35	717002.04211220	P1505	6 000
		132		Prijatie		35	717002.04211220	P2217	36 000
		132		Odoslanie		35	717002.04211220	P2119	1 400
		132		Odoslanie		35	717002.04211220	P2011	6 000
		132		Prijatie		35	717003.04211230	P2220	3 500
		132		Prijatie		35	717003.04211230	P2222	14 000
		132				35			-
21.									
226	1.8.2022	132	BA--0908215/2022	Prijatie	Rozpočtové opatrenie	20	611000.52110000	ZZZ	128 166
		132		Prijatie	správneho fondu, ústredie	20	614000.52140000	ZZZ	397 178
		132		Prijatie		20	625002.52442000	ZZZ	199 631
		132				20			724 975
		132		Prijatie		40	611000.52110000	ZZZ	34 362
		132		Prijatie		40	614000.52140000	ZZZ	106 198
		132		Prijatie		40	625002.52442000	ZZZ	53 413
		132				40			193 973
		132		Prijatie		50	611000.52110000	ZZZ	16 620
		132		Prijatie		50	614000.52140000	ZZZ	53 529
		132		Prijatie		50	625002.52442000	ZZZ	26 657
		132				50			96 806
		132		Prijatie		60	611000.52110000	ZZZ	19 338
		132		Prijatie		60	614000.52140000	ZZZ	59 407
		132		Prijatie		60	625002.52442000	ZZZ	29 924
		132				60			108 669
		132		Prijatie		70	611000.52110000	ZZZ	19 212
		132		Prijatie		70	614000.52140000	ZZZ	62 175
		132		Prijatie		70	625002.52442000	ZZZ	30 928
		132				70			112 315
		132		Prijatie		80	611000.52110000	ZZZ	26 052
		132		Prijatie		80	614000.52140000	ZZZ	77 725
		132		Prijatie		80	625002.52442000	ZZZ	39 436
		132				80			143 213
		132		Prijatie		90	611000.52110000	ZZZ	24 054

Poradové číslo	Dátum	Fond	Protokolárne číslo	Druh operácie	Druh rozpočtu	Finančné stredisko	Finanč.položka	Program rozpočtu	Suma
		132		Prijatie		90	614000.52140000	ZZZ	73 337
		132		Prijatie		90	625002.52442000	ZZZ	37 009
		132				90			134 400
		132		Prijatie		100	611000.52110000	ZZZ	20 958
		132		Prijatie		100	614000.52140000	ZZZ	62 547
		132		Prijatie		100	625002.52442000	ZZZ	31 732
		132				100			115 237
		132		Prijatie		110	611000.52110000	ZZZ	29 196
		132		Prijatie		110	614000.52140000	ZZZ	94 708
		132		Prijatie		110	625002.52442000	ZZZ	47 084
		132				110			170 988
		132		Prijatie		120	611000.52110000	ZZZ	14 946
		132		Prijatie		120	614000.52140000	ZZZ	45 750
		132		Prijatie		120	625002.52442000	ZZZ	23 065
		132				120			83 761
		132		Prijatie		130	611000.52110000	ZZZ	15 972
		132		Prijatie		130	614000.52140000	ZZZ	49 666
		132		Prijatie		130	625002.52442000	ZZZ	24 943
		132				130			90 581
		132		Prijatie		140	611000.52110000	ZZZ	17 034
		132		Prijatie		140	614000.52140000	ZZZ	55 396
		132		Prijatie		140	625002.52442000	ZZZ	27 524
		132				140			99 954
		132		Prijatie		150	611000.52110000	ZZZ	21 666
		132		Prijatie		150	614000.52140000	ZZZ	63 555
		132		Prijatie		150	625002.52442000	ZZZ	32 384
		132				150			117 605
		132		Prijatie		160	611000.52110000	ZZZ	29 940
		132		Prijatie		160	614000.52140000	ZZZ	96 199
		132		Prijatie		160	625002.52442000	ZZZ	47 933
		132				160			174 072
		132		Prijatie		170	611000.52110000	ZZZ	18 690
		132		Prijatie		170	614000.52140000	ZZZ	59 403
		132		Prijatie		170	625002.52442000	ZZZ	29 676
		132				170			107 769
		132		Prijatie		180	611000.52110000	ZZZ	16 812
		132		Prijatie		180	614000.52140000	ZZZ	54 165
		132		Prijatie		180	625002.52442000	ZZZ	26 972
		132				180			97 949
		132		Prijatie		190	611000.52110000	ZZZ	18 366
		132		Prijatie		190	614000.52140000	ZZZ	53 846
		132		Prijatie		190	625002.52442000	ZZZ	27 441
		132				190			99 653
		132		Prijatie		200	611000.52110000	ZZZ	17 220
		132		Prijatie		200	614000.52140000	ZZZ	52 449
		132		Prijatie		200	625002.52442000	ZZZ	26 475
		132				200			96 144
		132		Prijatie		210	611000.52110000	ZZZ	29 142
		132		Prijatie		210	614000.52140000	ZZZ	86 030
		132		Prijatie		210	625002.52442000	ZZZ	43 766
		132				210			158 938
		132		Prijatie		220	611000.52110000	ZZZ	12 228
		132		Prijatie		220	614000.52140000	ZZZ	36 297
		132		Prijatie		220	625002.52442000	ZZZ	18 440
		132				220			66 965
		132		Prijatie		230	611000.52110000	ZZZ	12 504
		132		Prijatie		230	614000.52140000	ZZZ	37 550
		132		Prijatie		230	625002.52442000	ZZZ	19 021
		132				230			69 075
		132		Prijatie		240	611000.52110000	ZZZ	6 852
		132		Prijatie		240	614000.52140000	ZZZ	20 379
		132		Prijatie		240	625002.52442000	ZZZ	10 348
		132				240			37 579
		132		Prijatie		250	611000.52110000	ZZZ	16 008
		132		Prijatie		250	614000.52140000	ZZZ	49 545
		132		Prijatie		250	625002.52442000	ZZZ	24 911
		132				250			90 464
		132		Prijatie		260	611000.52110000	ZZZ	13 440
		132		Prijatie		260	614000.52140000	ZZZ	39 972

Poradové číslo	Dátum	Fond	Protokolárne číslo	Druh operácie	Druh rozpočtu	Finančné stredisko	Finanč.položka	Program rozpočtu	Suma
		132		Prijatie		260	625002.52442000	ZZZ	20 297
		132				260			73 709
		132		Prijatie		270	611000.52110000	ZZZ	29 904
		132		Prijatie		270	614000.52140000	ZZZ	96 667
		132		Prijatie		270	625002.52442000	ZZZ	48 097
		132				270			174 668
		132		Prijatie		280	611000.52110000	ZZZ	12 624
		132		Prijatie		280	614000.52140000	ZZZ	38 906
		132		Prijatie		280	625002.52442000	ZZZ	19 582
		132				280			71 112
		132		Prijatie		290	611000.52110000	ZZZ	16 668
		132		Prijatie		290	614000.52140000	ZZZ	51 360
		132		Prijatie		290	625002.52442000	ZZZ	25 851
		132				290			93 879
		132		Prijatie		300	611000.52110000	ZZZ	24 162
		132		Prijatie		300	614000.52140000	ZZZ	74 289
		132		Prijatie		300	625002.52442000	ZZZ	37 412
		132				300			135 863
		132		Odoslanie		31	611000.52110000	ZZZ	- 1 101 775
		132		Odoslanie		31	614000.52140000	ZZZ	- 2 173 127
		132		Odoslanie		31	625002.52442000	ZZZ	- 1 244 479
		132				31			4 519 381
		132		Prijatie		310	611000.52110000	ZZZ	11 592
		132		Prijatie		310	614000.52140000	ZZZ	34 879
		132		Prijatie		310	625002.52442000	ZZZ	17 659
		132				310			64 130
		132		Prijatie		320	611000.52110000	ZZZ	8 850
		132		Prijatie		320	614000.52140000	ZZZ	28 054
		132		Prijatie		320	625002.52442000	ZZZ	14 024
		132				320			50 928
		132		Prijatie		330	611000.52110000	ZZZ	12 240
		132		Prijatie		330	614000.52140000	ZZZ	36 315
		132		Prijatie		330	625002.52442000	ZZZ	18 451
		132				330			67 006
		132		Prijatie		340	611000.52110000	ZZZ	45 444
		132		Prijatie		340	614000.52140000	ZZZ	145 745
		132		Prijatie		340	625002.52442000	ZZZ	72 652
		132				340			263 841
		132		Prijatie		360	611000.52110000	ZZZ	15 954
		132		Prijatie		360	614000.52140000	ZZZ	50 893
		132		Prijatie		360	625002.52442000	ZZZ	25 402
		132				360			92 249
		132		Prijatie		370	611000.52110000	ZZZ	11 790
		132		Prijatie		370	614000.52140000	ZZZ	37 885
		132		Prijatie		370	625002.52442000	ZZZ	18 877
		132				370			68 552
		132		Prijatie		380	611000.52110000	ZZZ	19 002
		132		Prijatie		380	614000.52140000	ZZZ	56 696
		132		Prijatie		380	625002.52442000	ZZZ	28 766
		132				380			104 464
		132		Prijatie		390	611000.52110000	ZZZ	11 646
		132		Prijatie		390	614000.52140000	ZZZ	37 553
		132		Prijatie		390	625002.52442000	ZZZ	18 696
		132				390			67 895
22.									
251	5.8.2022	132	BA--0922183/2022	Odoslanie	Rozpočtové opatrenie	35	635006.51110000	ZZZ	- 31 200
		132		Prijatie	správneho fondu, ústredie	35	633006.50111000	ZZZ	30 000
		132		Prijatie		35	636002.51620000	ZZZ	1 000
		132		Prijatie		35	637004.51816000	ZZZ	200
		132				35			-
		137		Odoslanie		35	633004.50142400	ZZZ	- 1 000
		137		Prijatie		35	633001.50142100	ZZZ	1 000
23.		137				35			-
264	9.8.2022	132	Ba--0937159/2022	Odoslanie	Rozpočtové opatrenie	20	632003.51410000	ZZZ	- 10 000
		132		Odoslanie	správneho fondu, ústredie	20	632003.51930000	ZZZ	- 30 000
		132		Prijatie		20	642015.52770000	ZZZ	40 000
		132				20			-
		132		Odoslanie		120	632003.51930000	ZZZ	- 2 000

Poradové číslo	Dátum	Fond	Protokolárne číslo	Druh operácie	Druh rozpočtu	Finančné stredisko	Finanč.položka	Program rozpočtu	Suma			
24.		132		Prijatie		120	642015.52770000	ZZZ	2 000			
		132		Prijatie		120	633006.50111200	ZZZ	6 408			
		132		Odoslanie		120	632003.51410000	ZZZ	-	6 408		
		132				120					-	
		132		Prijatie		150	635004.51151000	ZZZ		550		
		132		Odoslanie		150	632003.51930000	ZZZ	-	550		
		132				150					-	
		132		Prijatie		180	637005.51831000	ZZZ		2 866		
		132		Prijatie		180	637006.52780000	ZZZ		2 219		
		132		Odoslanie		180	632003.51410000	ZZZ	-	7 124		
		132		Prijatie		180	642015.52770000	ZZZ		7 124		
		132				180					-	5 085
		132		Prijatie		200	642013.52750000	ZZZ		1 328		
		132		Prijatie		200	642013.52820000	ZZZ		2 656		
		132				200					-	3 984
		132		Odoslanie		250	635002.51130000	ZZZ	-	36		
		132		Prijatie		250	635004.51151000	ZZZ		36		
		132				250					-	
		132		Odoslanie		31	637006.52780000	ZZZ	-	5 085		
		132		Odoslanie		31	642013.52750000	ZZZ	-	1 328		
132	Odoslanie	31	642013.52820000	ZZZ	-	2 656						
		132				31		-	9 069			
25.	9.8.2022	132	BA--0951756/2022	Odoslanie	Rozpočtové opatrenie správneho fondu, ústredie	31	637005.51831000	ZZZ	-	14 764		
		132		Prijatie		31	637003.51824000	ZZZ	4 500			
		132		Prijatie		31	637031.54210000	ZZZ	90			
		132		Prijatie		31	637012.54930000	ZZZ	9 931			
		132		Prijatie		31	637029.54810000	ZZZ	243			
		132		Odoslanie		31	642013.52820000	ZZZ	-	40 000		
		132		Prijatie		31	642015.52770000	ZZZ	-	40 000		
						132				31		-
26.	31.8.2022	132	Ba--1010561/2022	Odoslanie	Rozpočtové opatrenie správneho fondu, ústredie	40	633006.50111200	ZZZ	-	2 500		
		132		Prijatie		40	635002.51130000	ZZZ	2 500			
		132		Prijatie		40	635006.51110000	ZZZ	10 000			
		132				40				-	10 000	
		132		Prijatie		260	635004.51151000	ZZZ	80			
		132		Odoslanie		260	637005.51813000	ZZZ	-	80		
		132				260					-	
		132		Prijatie		270	635004.51151000	ZZZ	510			
		132		Odoslanie		270	632003.51410000	ZZZ	-	510		
		132				270					-	
		132		Odoslanie		31	642013.52820000	ZZZ	-	4 567		
		132				31					-	4 567
		132		Odoslanie		35	635006.51110000	ZZZ	-	10 000		
		132				35					-	10 000
132	Prijatie	360	642013.52750000	ZZZ		1 522						
132	Prijatie	360	642013.52820000	ZZZ		3 045						
		132				360		-	4 567			
27.	8.9.2022	132	BA--1026561/2022	Odoslanie	Rozpočtové opatrenie správneho fondu, ústredie	35	635006.51110000	ZZZ	-	1 500		
		132		Prijatie		35	634002.50122000	ZZZ	1 500			
		132				35				-		
28.	12.9.2022	132	BA--1006448/2022	Odoslanie	Rozpočtové opatrenie správneho fondu, ústredie	35	716000.04251200	P1419	-	5 000		
		132		Prijatie		35	716000.04251200	P2208	44			
		132		Odoslanie		35	716000.04251200	P2213	-	17 400		
		132		Prijatie		35	716000.04251200	P2104	300			
		132		Prijatie		35	716000.04251200	P2223	11 500			
		132		Prijatie		35	716000.04251200	P2224	13 400			
		132		Odoslanie		35	717002.04211220	P2109	-	3 200		
		132		Odoslanie		35	717002.04211220	P2215	-	10 000		
		132		Prijatie		35	717002.04211220	P2218	-	42 930		
		132		Prijatie		35	717002.04211220	P2221	510			
		132		Odoslanie		35	717002.04211220	P2113	-	20 000		
		132		Prijatie		35	717003.04211230	P2220	1 800			
		132		Odoslanie		35	635006.51110000	ZZZ	-	14 884		
						132				35		-

Poradové číslo	Dátum	Fond	Protokolárne číslo	Druh operácie	Druh rozpočtu	Finančné stredisko	Finanč.položka	Program rozpočtu	Suma
334	29.9.2022	132	BA--1094142/2022	Odoslanie	Rozpočtové opatrenie správneho fondu, ústredie	35	717002.04211220	P1105	- 67 400
		132		Prijatie		35	717002.04211220	P2221	1 000
		132		Odoslanie		35	717002.04211220	P2216	- 20 000
		132		Odoslanie		35	717002.04211220	P2011	- 26 100
		132		Prijatie		35	717002.04211220	P2225	80 000
		132		Prijatie		35	717002.04211220	P2226	5 500
		132		Prijatie		35	717003.04211230	P2227	27 000
		132				35			
29.									
336	29.9.2022	132	Ba--1065595/2022	Prijatie	Rozpočtové opatrenie správneho fondu, ústredie	20	642013.52750000	ZZZ	6 815
		132		Prijatie		20	642013.52820000	ZZZ	13 630
		132		Prijatie		20	637005.51831000	ZZZ	17 857
		132		Prijatie		20	637006.52780000	ZZZ	12 339
		132				20			50 641
		132		Prijatie		80	637005.51831000	ZZZ	1 696
		132		Prijatie		80	637006.52780000	ZZZ	2 466
		132				80			4 162
		132		Prijatie		110	642015.52770000	ZZZ	10 000
		132		Odoslanie		110	632003.51410000	ZZZ	- 10 000
		132				110			-
		132		Odoslanie		120	632003.51930000	ZZZ	- 3 000
		132		Prijatie		120	642015.52770000	ZZZ	3 000
		132		Prijatie		120	642013.52750000	ZZZ	1 267
		132		Prijatie		120	642013.52820000	ZZZ	2 535
		132				120			3 802
		132		Prijatie		150	637005.51831000	ZZZ	4 287
		132		Prijatie		150	637006.52780000	ZZZ	3 999
		132		Prijatie		150	642013.52750000	ZZZ	2 730
		132		Prijatie		150	642013.52820000	ZZZ	5 460
		132		Odoslanie		150	632003.51410000	ZZZ	- 5 434
		132		Prijatie		150	642015.52770000	ZZZ	5 434
		132				150			16 476
		132		Odoslanie		240	637004.51811000	ZZZ	- 2 000
		132		Prijatie		240	642015.52770000	ZZZ	2 000
		132				240			-
		132		Prijatie		270	635006.51110000	ZZZ	9 484
		132		Prijatie		270	635004.51150000	ZZZ	5 915
		132		Prijatie		270	637005.51831000	ZZZ	4 062
		132		Prijatie		270	637006.52780000	ZZZ	5 252
		132		Prijatie		270	642013.52750000	ZZZ	2 705
		132		Prijatie		270	642013.52820000	ZZZ	5 408
		132		Prijatie		270	642015.52770000	ZZZ	2 965
		132		Odoslanie		270	632003.51410000	ZZZ	- 2 965
		132				270			32 826
		132		Prijatie		280	642015.52770000	ZZZ	11 000
		132		Odoslanie		280	632003.51410000	ZZZ	- 11 000
		132				280			-
		132		Prijatie		300	642013.52750000	ZZZ	5 730
		132		Prijatie		300	642013.52820000	ZZZ	11 455
		132		Prijatie		300	637012.54930000	ZZZ	3 563
		132		Odoslanie		300	637004.51811000	ZZZ	- 3 563
		132		Prijatie		300	642015.52770000	ZZZ	16 000
		132		Odoslanie		300	632003.51410000	ZZZ	- 16 000
		132		Prijatie		300	637006.52780000	ZZZ	3 425
		132				300			20 610
		132		Odoslanie		31	637006.52780000	ZZZ	- 130 672
		132				31			130 672
		132		Prijatie		330	642013.52750000	ZZZ	1 172
		132		Prijatie		330	642013.52820000	ZZZ	2 343
132	Prijatie	330	642015.52770000	ZZZ	5 000				
132	Odoslanie	330	632003.51410000	ZZZ	- 5 000				
132		330			3 515				
132	Odoslanie	35	635006.51110000	ZZZ	- 15 399				
132		35			15 399				
132	Prijatie	360	642013.52750000	ZZZ	4 680				
132	Prijatie	360	642013.52820000	ZZZ	9 359				
132		360			14 039				
132	Prijatie	43	633013.51841000	ZZZ	250 000				

Poradové číslo	Dátum	Fond	Protokolárne číslo	Druh operácie	Druh rozpočtu	Finančné stredisko	Finanč.položka	Program rozpočtu	Suma
		132		Prijatie		43	635004.51151000	ZZZ	25 000
		132		Odoslanie		43	637040.51822100	ZZZ	- 275 000
30.		132				43			-
337	29.9.2022	132	BA--1071175/2022	Odoslanie	Rozpočtové opatrenie	35	635006.51110000	ZZZ	- 40 000
		132		Odoslanie	správneho fondu, ústredie	35	633001.50142100	ZZZ	- 15 000
		132		Prijatie		35	633006.50111000	ZZZ	20 000
		132		Prijatie		35	633006.50112000	ZZZ	18 000
		132		Prijatie		35	633006.50121000	ZZZ	10 000
		132		Prijatie		35	634001.50131000	ZZZ	6 000
		132		Prijatie		35	637004.51816000	ZZZ	1 000
		132				35			-
		137		Odoslanie		35	635006.51110000	ZZZ	- 2 000
		137		Prijatie		35	634001.50131000	ZZZ	1 000
		137		Prijatie		35	633001.50142100	ZZZ	1 000
31.		137				35			-
381	19.10.2022	132	BA--1156213/2022	Prijatie	Rozpočtové opatrenie	20	614000.52140000	ZZZ	278 700
		132		Prijatie	správneho fondu, ústredie	20	625002.52442000	ZZZ	105 906
		132				20			384 606
		132		Prijatie		40	614000.52140000	ZZZ	77 500
		132		Prijatie		40	625002.52442000	ZZZ	29 450
		132				40			106 950
		132		Prijatie		50	614000.52140000	ZZZ	38 500
		132		Prijatie		50	625002.52442000	ZZZ	14 630
		132				50			53 130
		132		Prijatie		60	614000.52140000	ZZZ	43 500
		132		Prijatie		60	625002.52442000	ZZZ	16 530
		132				60			60 030
		132		Prijatie		70	614000.52140000	ZZZ	44 000
		132		Prijatie		70	625002.52442000	ZZZ	16 720
		132				70			60 720
		132		Prijatie		80	614000.52140000	ZZZ	60 000
		132		Prijatie		80	625002.52442000	ZZZ	22 800
		132				80			82 800
		132		Prijatie		90	614000.52140000	ZZZ	53 500
		132		Prijatie		90	625002.52442000	ZZZ	20 330
		132				90			73 830
		132		Prijatie		100	614000.52140000	ZZZ	46 500
		132		Prijatie		100	625002.52442000	ZZZ	17 670
		132				100			64 170
		132		Prijatie		110	614000.52140000	ZZZ	67 400
		132		Prijatie		110	625002.52442000	ZZZ	25 612
		132				110			93 012
		132		Prijatie		120	614000.52140000	ZZZ	33 500
		132		Prijatie		120	625002.52442000	ZZZ	12 730
		132				120			46 230
		132		Prijatie		130	614000.52140000	ZZZ	37 500
		132		Prijatie		130	625002.52442000	ZZZ	14 250
		132				130			51 750
		132		Prijatie		140	614000.52140000	ZZZ	40 500
		132		Prijatie		140	625002.52442000	ZZZ	15 390
		132				140			55 890
		132		Prijatie		150	614000.52140000	ZZZ	51 000
		132		Prijatie		150	625002.52442000	ZZZ	19 380
		132				150			70 380
		132		Prijatie		160	614000.52140000	ZZZ	68 500
		132		Prijatie		160	625002.52442000	ZZZ	26 030
		132				160			94 530
		132		Prijatie		170	614000.52140000	ZZZ	42 000
		132		Prijatie		170	625002.52442000	ZZZ	15 960
		132				170			57 960
		132		Prijatie		180	614000.52140000	ZZZ	39 000
		132		Prijatie		180	625002.52442000	ZZZ	14 820
		132				180			53 820
		132		Prijatie		190	614000.52140000	ZZZ	42 500
		132		Prijatie		190	625002.52442000	ZZZ	16 150
		132				190			58 650
		132		Prijatie		200	614000.52140000	ZZZ	37 500

Poradové číslo	Dátum	Fond	Protokolárne číslo	Druh operácie	Druh rozpočtu	Finančné stredisko	Finanč.položka	Program rozpočtu	Suma
		132		Prijatie		200	625002.52442000	ZZZ	14 250
		132				200			51 750
		132		Prijatie		210	614000.52140000	ZZZ	68 000
		132		Prijatie		210	625002.52442000	ZZZ	25 840
		132				210			93 840
		132		Prijatie		220	614000.52140000	ZZZ	29 000
		132		Prijatie		220	625002.52442000	ZZZ	11 020
		132				220			40 020
		132		Prijatie		230	614000.52140000	ZZZ	30 000
		132		Prijatie		230	625002.52442000	ZZZ	11 400
		132				230			41 400
		132		Prijatie		240	614000.52140000	ZZZ	16 000
		132		Prijatie		240	625002.52442000	ZZZ	6 080
		132				240			22 080
		132		Prijatie		250	614000.52140000	ZZZ	37 500
		132		Prijatie		250	625002.52442000	ZZZ	14 250
		132				250			51 750
		132		Prijatie		260	614000.52140000	ZZZ	31 000
		132		Prijatie		260	625002.52442000	ZZZ	11 780
		132				260			42 780
		132		Prijatie		270	614000.52140000	ZZZ	68 500
		132		Prijatie		270	625002.52442000	ZZZ	26 030
		132				270			94 530
		132		Prijatie		280	614000.52140000	ZZZ	27 500
		132		Prijatie		280	625002.52442000	ZZZ	10 450
		132				280			37 950
		132		Prijatie		290	614000.52140000	ZZZ	39 000
		132		Prijatie		290	625002.52442000	ZZZ	14 820
		132				290			53 820
		132		Prijatie		300	614000.52140000	ZZZ	54 500
		132		Prijatie		300	625002.52442000	ZZZ	20 710
		132				300			75 210
		132		Odoslanie		31	614000.52140000	ZZZ	- 1 816 350
		132		Odoslanie		31	625002.52442000	ZZZ	- 690 213
		132				31			2 506 563
		132		Prijatie		310	614000.52140000	ZZZ	28 000
		132		Prijatie		310	625002.52442000	ZZZ	10 640
		132				310			38 640
		132		Prijatie		320	614000.52140000	ZZZ	21 500
		132		Prijatie		320	625002.52442000	ZZZ	8 170
		132				320			29 670
		132		Prijatie		330	614000.52140000	ZZZ	28 500
		132		Prijatie		330	625002.52442000	ZZZ	10 830
		132				330			39 330
		132		Prijatie		340	614000.52140000	ZZZ	101 250
		132		Prijatie		340	625002.52442000	ZZZ	38 475
		132				340			139 725
		132		Prijatie		360	614000.52140000	ZZZ	36 500
		132		Prijatie		360	625002.52442000	ZZZ	13 870
		132				360			50 370
		132		Prijatie		370	614000.52140000	ZZZ	26 500
		132		Prijatie		370	625002.52442000	ZZZ	10 070
		132				370			36 570
		132		Prijatie		380	614000.52140000	ZZZ	45 000
		132		Prijatie		380	625002.52442000	ZZZ	17 100
		132				380			62 100
		132		Prijatie		390	614000.52140000	ZZZ	26 500
		132		Prijatie		390	625002.52442000	ZZZ	10 070
		132				390			36 570
32.									
414	24.10.2022	132	BA--1172624/2022	Prijatie	Rozpočtové opatrenie	180	611000.52110000	ZZZ	4 336
		132		Prijatie	správneho fondu, ústredie	180	625002.52442000	ZZZ	1 648
		132				180			5 984
		132		Odoslanie		31	611000.52110000	ZZZ	- 4 336
		132		Odoslanie		31	625002.52442000	ZZZ	- 1 648
		132				31			5 984
		132							-
33.									
416	28.10.2022	132	BA--1128750/2022	Odoslanie	Rozpočtové opatrenie	31	637016.52710000	ZZZ	- 76 926

Poradové číslo	Dátum	Fond	Protokolárne číslo	Druh operácie	Druh rozpočtu	Finančné stredisko	Finanč.položka	Program rozpočtu	Suma
		132		Odoslanie	správneho fondu, ústredie	31	637005.51819000	ZZZ	- 5 520
		132		Prijatie		31	631001.51210000	ZZZ	13 000
		132		Prijatie		31	637004.51828000	ZZZ	7 000
		132		Prijatie		31	637027.54920000	ZZZ	25 000
		132		Prijatie		31	637012.54930000	ZZZ	4 533
		132		Prijatie		31	637029.54810000	ZZZ	413
		132		Prijatie		31	642015.52770000	ZZZ	30 000
		132		Prijatie		31	819003.54510000	ZZZ	2 500
		132				31			-
		132		Odoslanie		35	633001.50142100	ZZZ	- 30 000
		132		Prijatie		35	633006.50112000	ZZZ	30 000
		132				35			-
		136		Odoslanie		35	633004.50142400	ZZZ	- 2 000
		136		Prijatie		35	633006.50114000	ZZZ	1 000
		136		Prijatie		35	633001.50142100	ZZZ	1 000
		136				35			-
34.									
417	28.10.2022	132	BA--1168884/2022	Odoslanie	Rozpočtové opatrenie	43	632004.51818000	ZZZ	- 100 000
		132		Odoslanie	správneho fondu, ústredie	43	632005.51451000	ZZZ	- 75 000
		132		Prijatie		43	633003.50142300	ZZZ	35 000
		132		Prijatie		43	633013.51841000	ZZZ	30 000
		132		Prijatie		43	635004.51151000	ZZZ	80 000
		132		Prijatie		43	637040.51815000	ZZZ	30 000
		132				43			-
		136		Prijatie		43	632005.51451000	ZZZ	150
		136				43			150
		137		Odoslanie		43	632005.51451000	ZZZ	- 150
		137				43			- 150
35.									
418	28.10.2022	132	Ba--1171845/2022	Prijatie	Rozpočtové opatrenie	20	635006.51110000	ZZZ	11 000
		132			správneho fondu, ústredie	20			11 000
		132		Prijatie		40	637005.51831000	ZZZ	5 761
		132		Prijatie		40	637006.52780000	ZZZ	6 134
		132		Prijatie		40	642013.52750000	ZZZ	2 514
		132		Prijatie		40	642013.52820000	ZZZ	5 029
		132		Odoslanie		40	632003.51410000	ZZZ	- 19 438
		132				40			-
		132		Prijatie		50	637005.51831000	ZZZ	43
		132		Prijatie		50	637006.52780000	ZZZ	1 777
		132		Odoslanie		50	632003.51410000	ZZZ	- 1 820
		132				50			-
		132		Prijatie		60	637005.51831000	ZZZ	126
		132		Prijatie		60	637006.52780000	ZZZ	4 130
		132		Prijatie		60	642015.52770000	ZZZ	2 240
		132		Odoslanie		60	632003.51410000	ZZZ	- 10 502
		132		Prijatie		60	642013.52750000	ZZZ	1 335
		132		Prijatie		60	642013.52820000	ZZZ	2 671
		132				60			-
		132		Prijatie		90	637005.51831000	ZZZ	4 482
		132		Prijatie		90	637006.52780000	ZZZ	5 774
		132		Prijatie		90	642013.52750000	ZZZ	2 409
		132		Prijatie		90	642013.52820000	ZZZ	4 817
		132		Prijatie		90	642015.52770000	ZZZ	6 439
		132		Odoslanie		90	632003.51410000	ZZZ	- 23 921
		132				90			-
		132		Prijatie		110	637005.51831000	ZZZ	3 921
		132		Prijatie		110	637006.52780000	ZZZ	7 072
		132		Odoslanie		110	632003.51410000	ZZZ	- 8 993
		132		Odoslanie		110	632003.51930000	ZZZ	- 2 000
		132				110			-
		132		Prijatie		120	637005.51831000	ZZZ	2 500
		132		Prijatie		120	637006.52780000	ZZZ	1 602
		132		Odoslanie		120	632003.51410000	ZZZ	- 4 102
		132				120			-
		132		Prijatie		130	637005.51831000	ZZZ	2 265
		132		Prijatie		130	637006.52780000	ZZZ	2 806
		132		Prijatie		130	642015.52770000	ZZZ	6 880
		132		Odoslanie		130	632003.51410000	ZZZ	- 11 951

Poradové číslo	Dátum	Fond	Protokolárne číslo	Druh operácie	Druh rozpočtu	Finančné stredisko	Finanč.položka	Program rozpočtu	Suma
		132				130			-
		132		Prijatie		140	637005.51831000	ZZZ	3 851
		132		Prijatie		140	637006.52780000	ZZZ	2 623
		132		Prijatie		140	642015.52770000	ZZZ	3 394
		132		Odoslanie		140	632003.51410000	ZZZ	9 868
		132				140			-
		132		Prijatie		160	637005.51831000	ZZZ	4 700
		132		Prijatie		160	637006.52780000	ZZZ	7 606
		132		Prijatie		160	642015.52770000	ZZZ	10 000
		132		Odoslanie		160	632003.51930000	ZZZ	6 000
		132		Odoslanie		160	635006.51110000	ZZZ	7 000
		132		Prijatie		160	632003.51410000	ZZZ	7 000
		132				160			16 306
		132		Prijatie		170	637005.51831000	ZZZ	7 196
		132		Prijatie		170	637006.52780000	ZZZ	3 906
		132		Odoslanie		170	632003.51410000	ZZZ	11 102
		132				170			-
		132		Prijatie		180	637005.51831000	ZZZ	766
		132		Prijatie		180	637006.52780000	ZZZ	1 942
		132		Prijatie		180	642013.52750000	ZZZ	1 705
		132		Prijatie		180	642013.52820000	ZZZ	3 410
		132		Odoslanie		180	632003.51410000	ZZZ	7 823
		132				180			-
		132		Prijatie		190	637005.51831000	ZZZ	4 267
		132		Prijatie		190	637006.52780000	ZZZ	3 446
		132		Prijatie		190	642015.52770000	ZZZ	5 000
		132		Odoslanie		190	632003.51410000	ZZZ	12 713
		132				190			-
		132		Prijatie		210	637005.51831000	ZZZ	1 131
		132		Prijatie		210	637006.52780000	ZZZ	6 380
		132		Odoslanie		210	632003.51410000	ZZZ	14 511
		132		Prijatie		210	642015.52770000	ZZZ	7 000
		132				210			-
		132		Prijatie		220	637005.51831000	ZZZ	939
		132		Prijatie		220	637006.52780000	ZZZ	1 847
		132		Prijatie		220	642015.52770000	ZZZ	2 500
		132		Odoslanie		220	632003.51410000	ZZZ	5 286
		132				220			-
		132		Prijatie		230	637005.51831000	ZZZ	1 617
		132		Prijatie		230	637006.52780000	ZZZ	2 075
		132		Prijatie		230	642015.52770000	ZZZ	2 000
		132		Odoslanie		230	632003.51410000	ZZZ	5 692
		132				230			-
		132		Prijatie		250	637005.51831000	ZZZ	740
		132		Prijatie		250	637006.52780000	ZZZ	3 521
		132		Prijatie		250	642013.52750000	ZZZ	1 332
		132		Prijatie		250	642013.52820000	ZZZ	2 664
		132		Odoslanie		250	632003.51410000	ZZZ	8 257
		132				250			-
		132		Prijatie		260	637005.51831000	ZZZ	658
		132		Prijatie		260	637006.52780000	ZZZ	3 119
		132		Prijatie		260	642015.52770000	ZZZ	3 265
		132		Odoslanie		260	632003.51410000	ZZZ	7 042
		132				260			-
		132		Odoslanie		270	635006.51110000	ZZZ	5 499
		132				270			5 499
		132		Prijatie		290	637005.51831000	ZZZ	1 833
		132		Prijatie		290	637006.52780000	ZZZ	3 545
		132		Prijatie		290	642015.52770000	ZZZ	1 947
		132		Odoslanie		290	632003.51410000	ZZZ	7 325
		132				290			-
		132		Prijatie		300	635004.51150000	ZZZ	7 330
		132				300			7 330
		132		Odoslanie		31	632003.51410000	ZZZ	16 306
		132				31			16 306
		132		Prijatie		310	637005.51831000	ZZZ	421
		132		Prijatie		310	637006.52780000	ZZZ	4 058
		132		Prijatie		310	642015.52770000	ZZZ	1 500
		132		Odoslanie		310	632003.51410000	ZZZ	5 611

Poradové číslo	Dátum	Fond	Protokolárne číslo	Druh operácie	Druh rozpočtu	Finančné stredisko	Finanč.položka	Program rozpočtu	Suma
		132		Odoslanie		310	635006.51110000	ZZZ	368
		132				310			-
		132		Prijatie		320	637005.51831000	ZZZ	1 371
		132		Prijatie		320	637006.52780000	ZZZ	1 765
		132		Prijatie		320	642013.52750000	ZZZ	1 338
		132		Prijatie		320	642013.52820000	ZZZ	2 676
		132		Odoslanie		320	632003.51410000	ZZZ	7 150
		132				320			-
		132		Prijatie		330	637005.51831000	ZZZ	1 398
		132		Prijatie		330	637006.52780000	ZZZ	2 711
		132		Odoslanie		330	632003.51930000	ZZZ	4 109
		132				330			-
		132		Prijatie		340	637005.51831000	ZZZ	9 383
		132		Prijatie		340	637006.52780000	ZZZ	8 529
		132		Prijatie		340	642013.52750000	ZZZ	3 964
		132		Prijatie		340	642013.52820000	ZZZ	7 928
		132		Odoslanie		340	632003.51410000	ZZZ	29 804
		132		Prijatie		340	642015.52770000	ZZZ	31 119
		132		Odoslanie		340	632003.51930000	ZZZ	22 119
		132		Odoslanie		340	637012.53810000	ZZZ	9 000
		132				340			-
		132		Odoslanie		35	637004.51811000	ZZZ	18 330
		132		Prijatie		35	635006.51110000	ZZZ	5 499
		132				35			12 831
		132		Prijatie		360	637005.51831000	ZZZ	2 453
		132		Prijatie		360	637006.52780000	ZZZ	3 689
		132		Odoslanie		360	632003.51410000	ZZZ	6 142
		132				360			-
		132		Prijatie		370	637005.51831000	ZZZ	1 127
		132		Prijatie		370	637006.52780000	ZZZ	3 052
		132		Odoslanie		370	637004.51811000	ZZZ	1 500
		132		Odoslanie		370	632003.51410000	ZZZ	2 679
		132				370			-
		132		Prijatie		380	637005.51831000	ZZZ	449
		132		Prijatie		380	637006.52780000	ZZZ	5 362
		132		Prijatie		380	642013.52750000	ZZZ	1 234
		132		Prijatie		380	642013.52820000	ZZZ	2 467
		132		Odoslanie		380	632003.51410000	ZZZ	9 512
		132				380			-
		132		Prijatie		390	637005.51831000	ZZZ	2 122
		132		Prijatie		390	637006.52780000	ZZZ	2 336
		132		Odoslanie		390	632003.51410000	ZZZ	5 458
		132		Prijatie		390	642015.52770000	ZZZ	1 000
		132				390			-
36.									
460	23.11.2022	132	Ba--1228798/2022	Prijatie	Rozpočtové opatrenie	40	635002.51130000	ZZZ	2 500
		132		Odoslanie	správneho fondu, ústredie	40	633006.50111200	ZZZ	2 500
		132				40			-
		132		Prijatie		50	642013.52750000	ZZZ	1 828
		132		Prijatie		50	642013.52820000	ZZZ	3 655
		132		Prijatie		50	642015.52770000	ZZZ	3 960
		132		Odoslanie		50	632003.51410000	ZZZ	9 443
		132				50			-
		132		Prijatie		100	637005.51831000	ZZZ	3 941
		132		Prijatie		100	637006.52780000	ZZZ	4 487
		132		Prijatie		100	642013.52750000	ZZZ	1 258
		132		Prijatie		100	642013.52820000	ZZZ	2 516
		132		Odoslanie		100	632003.51410000	ZZZ	12 202
		132				100			-
		132		Prijatie		150	635006.51110000	ZZZ	1 700
		132				150			1 700
		132		Odoslanie		250	635002.51130000	ZZZ	4 000
		132		Prijatie		250	633006.50111200	ZZZ	4 000
		132				250			-
		132		Odoslanie		35	637004.51811000	ZZZ	1 700
		132				35			1 700
		132		Prijatie		360	642015.52770000	ZZZ	5 000
		132		Odoslanie		360	632003.51410000	ZZZ	5 000
		132				360			-

Poradové číslo	Dátum	Fond	Protokolárne číslo	Druh operácie	Druh rozpočtu	Finančné stredisko	Finanč.položka	Program rozpočtu	Suma			
37.		132		Prijatie		370	642015.52770000	ZZZ	1 000			
		132		Odoslanie		370	632003.51410000	ZZZ	1 000			
		132				370			-	-		
461	23.11.2022	132	BA--1256444/2022	Odoslanie	Rozpočtové opatrenie správneho fondu, ústredie	43	711003.04121200	I2201	400 000			
		132		Odoslanie		43	713002.04221210	I2201	2 200 000			
		132		Prijatie		43	637040.51822100	ZZZ	2 590 000			
		132		Prijatie		43	637040.51826000	ZZZ	10 000			
		132				43			-	-		
485	25.11.2022	132	BA--1253117/2022	Prijatie	Rozpočtové opatrenie správneho fondu, ústredie	35	633006.50111000	ZZZ	50 160			
		132		Odoslanie		35	632001.50210000	ZZZ	42 300			
		132		Odoslanie		35	637011.51814000	ZZZ	5 160			
		132		Odoslanie		35	633006.50114000	ZZZ	2 000			
		132		Odoslanie		35	633006.50121000	ZZZ	1 000			
		132		Odoslanie		35	634002.51120000	ZZZ	2 000			
		132		Prijatie		35	633006.50112000	ZZZ	11 000			
		132		Prijatie		35	634002.50122000	ZZZ	40			
		132		Odoslanie		35	633004.50142400	ZZZ	2 000			
		132		Odoslanie		35	634001.50131000	ZZZ	2 540			
		132		Odoslanie		35	633010.50147000	ZZZ	4 000			
		132		Odoslanie		35	635004.51140000	ZZZ	2 500			
		132		Prijatie		35	633001.50142100	ZZZ	35 000			
		132		Odoslanie		35	633006.50113000	ZZZ	27 400			
		132		Odoslanie		35	632002.50310000	ZZZ	5 300			
		132		Odoslanie		35	634003.51510000	ZZZ	2 037			
		132		Odoslanie		35	633010.52730000	ZZZ	702			
		132		Prijatie		35	637004.51812000	ZZZ	1 000			
		132		Odoslanie		35	637004.51816000	ZZZ	800			
		132		Prijatie		35	636001.51610000	ZZZ	12 000			
		132		Odoslanie		35	633004.50124000	ZZZ	400			
		132		Prijatie		35	635004.51150000	ZZZ	18 500			
		132		Odoslanie		35	632001.50220000	ZZZ	30 000			
		132		Prijatie		35	635006.51110000	ZZZ	251 174			
		132		Prijatie		35	636002.51620000	ZZZ	2 000			
		132		Odoslanie		35	637004.51811000	ZZZ	46 470			
		132		Odoslanie		35	634004.51829000	ZZZ	2 700			
		132		Odoslanie		35	632002.51850000	ZZZ	3 800			
		132				35						197 765
		134		Odoslanie		35	633006.50114000	ZZZ	2 900			
		134		Odoslanie		35	632002.50310000	ZZZ	3 600			
		134		Odoslanie		35	633006.50121000	ZZZ	5 000			
		134		Odoslanie		35	633004.50125000	ZZZ	2 000			
		134		Odoslanie		35	633001.50142100	ZZZ	1 200			
		134		Odoslanie		35	633004.50142400	ZZZ	2 000			
		134		Odoslanie		35	632001.50210000	ZZZ	40 000			
		134		Odoslanie		35	632001.50230000	ZZZ	98 866			
		134		Odoslanie		35	637004.51812000	ZZZ	24 724			
		134		Prijatie		35	632002.51850000	ZZZ	100			
		134		Odoslanie		35	633006.50114000	ZZZ	100			
		134				35						180 290
		136		Odoslanie		35	633015.50133000	ZZZ	50			
		136		Odoslanie		35	633004.50142400	ZZZ	500			
		136		Odoslanie		35	632001.50210000	ZZZ	5 000			
		136		Odoslanie		35	632002.50310000	ZZZ	1 000			
		136		Odoslanie		35	635004.51150000	ZZZ	2 180			
		136		Odoslanie		35	637004.51812000	ZZZ	620			
136	Odoslanie	35	637035.51827100	ZZZ	488							
136		35						9 838				
137	Odoslanie	35	632001.50210000	ZZZ	600							
137	Odoslanie	35	632001.50220000	ZZZ	3 660							
137	Odoslanie	35	632002.50310000	ZZZ	1 600							
137	Odoslanie	35	632002.51850000	ZZZ	500							
137	Odoslanie	35	635006.51110000	ZZZ	637							
137	Odoslanie	35	635004.51150000	ZZZ	500							
137	Odoslanie	35	637004.51812000	ZZZ	140							
137		35						7 637				
493	29.11.2022	132	BA--1259063/2022	Odoslanie	Rozpočtové opatrenie	31	632003.51410000	ZZZ	162 000			

Poradové číslo	Dátum	Fond	Protokolárne číslo	Druh operácie	Druh rozpočtu	Finančné stredisko	Finanč.položka	Program rozpočtu	Suma
		132		Prijatie	správneho fondu, ústredie	31	637003.51824000	ZZZ	1 000
		132		Prijatie		31	637012.53810000	ZZZ	10 000
		132		Prijatie		31	637027.54920000	ZZZ	60 000
		132		Prijatie		31	637012.54930000	ZZZ	1 000
		132		Prijatie		31	642015.52770000	ZZZ	90 000
40.		132				31			-
496	30.11.2022	132	Ba--1271341/2022	Prijatie	Rozpočtové opatrenie	40	635006.51110000	ZZZ	20 000
		132		Prijatie	správneho fondu, ústredie	40	632001.50210000	ZZZ	2 000
		132		Prijatie		40	636001.51610000	ZZZ	4 000
		132		Prijatie		40	634004.51829000	ZZZ	1 000
		132		Prijatie		40	637016.52710000	ZZZ	2 000
		132		Prijatie		40	637014.52720000	ZZZ	5 000
		132				40			34 000
		132		Odoslanie		110	635002.51130000	ZZZ	2 000
		132		Odoslanie		110	635004.51151000	ZZZ	500
		132		Prijatie		110	633006.50111200	ZZZ	2 500
		132		Prijatie		160	637005.51831000	ZZZ	1 519
		132		Prijatie		160	637006.52780000	ZZZ	966
		132		Prijatie		160	632003.51410000	ZZZ	7 265
		132		Odoslanie		160	635006.51110000	ZZZ	1 265
		132				160			8 485
		132		Prijatie		230	635004.51151000	ZZZ	1 103
		132		Odoslanie		230	635002.51130000	ZZZ	1 103
		132				230			-
		132		Prijatie		290	635006.51110000	ZZZ	21 176
		132				290			21 176
		132		Odoslanie		31	632003.51410000	ZZZ	22 485
		132				31			22 485
		132		Prijatie		320	637005.51831000	ZZZ	343
		132		Prijatie		320	637006.52780000	ZZZ	283
		132		Odoslanie		320	632003.51410000	ZZZ	1 626
		132		Prijatie		320	642015.52770000	ZZZ	1 000
		132				320			-
		132		Odoslanie		35	635006.51110000	ZZZ	44 176
		132				35			44 176
		132		Prijatie		390	635006.51110000	ZZZ	3 000
41.		132				390			3 000
500	30.11.2022	132	BA--1272542/2022	Odoslanie	Rozpočtové opatrenie	35	711001.04261210	P1815	3 500
		132		Prijatie	správneho fondu, ústredie	35	712001.04261220	P2228	235 750
		132		Odoslanie		35	713004.04221230	P2203	4 240
		132		Prijatie		35	713005.04221240	P2202	19 592
		132		Prijatie		35	714001.04231200	P2201	126 677
		132		Prijatie		35	716000.04251200	P2205	760
		132		Odoslanie		35	716000.04251200	P2001	10 000
		132		Odoslanie		35	716000.04251200	P1009	349
		132		Odoslanie		35	716000.04251200	P1419	7 000
		132		Odoslanie		35	716000.04251200	P2206	2 000
		132		Odoslanie		35	716000.04251200	P1910	1 950
		132		Odoslanie		35	716000.04251200	P2207	2 500
		132		Prijatie		35	716000.04251200	P1712	22 740
		132		Odoslanie		35	716000.04251200	P2209	7 500
		132		Odoslanie		35	716000.04251200	P2212	840
		132		Odoslanie		35	716000.04251200	P2005	3 600
		132		Odoslanie		35	716000.04251200	P2213	400
		132		Odoslanie		35	717002.04211220	P1215	500
		132		Odoslanie		35	717002.04211220	P2109	51 780
		132		Odoslanie		35	717002.04211220	P2006	14 890
		132		Odoslanie		35	717002.04211220	P1505	2 415
		132		Prijatie		35	717002.04211220	P2229	20 000
		132		Prijatie		35	717002.04211220	P2108	3 978
		132		Prijatie		35	717002.04211220	P2230	16 907
		132		Odoslanie		35	717002.04211220	P1105	17 190
		132		Odoslanie		35	717002.04211220	P2215	680
		132		Odoslanie		35	717002.04211220	P2219	57
		132		Odoslanie		35	717002.04211220	P2112	814
		132		Prijatie		35	717002.04211220	P2010	4 719
		132		Odoslanie		35	717002.04211220	P2119	134

Poradové číslo	Dátum	Fond	Protokolárne číslo	Druh operácie	Druh rozpočtu	Finančné stredisko	Finanč.položka	Program rozpočtu	Suma
		132		Odoslanie		35	717002.04211220	P1703	25 393
		132		Odoslanie		35	717002.04211220	P2011	82 900
		132		Odoslanie		35	717002.04211220	P2225	16 850
		132		Prijatie		35	717002.04211220	P2231	2 868
		132		Odoslanie		35	717003.04211230	P2220	510
		132		Odoslanie		35	717003.04211230	P2222	150
		132		Odoslanie		35	635006.51110000	ZZZ	58 849
		132		Odoslanie		35	637004.51811000	ZZZ	69 000
		132				35			68 000
		134		Odoslanie		35	637004.51811000	ZZZ	68 000
		134				35			68 000
42.						35			-
545	14.12.2022	132	BA--1306181/2022	Odoslanie	Rozpočtové opatrenie	31	633016.51322000	ZZZ	200
		132		Prijatie	správneho fondu, ústredie	31	633016.51321000	ZZZ	200
		132		Odoslanie		31	632003.51410000	ZZZ	49 400
		132		Prijatie		31	633009.50161000	ZZZ	2 500
		132		Prijatie		31	631001.51210000	ZZZ	6 000
		132		Prijatie		31	637027.54920000	ZZZ	35 000
		132		Prijatie		31	637012.54930000	ZZZ	1 900
		132		Prijatie		31	819003.54510000	ZZZ	4 000
		132				31			-
		132		Odoslanie		35	633006.50113000	ZZZ	10 000
		132		Prijatie		35	633006.50111000	ZZZ	5 000
		132		Prijatie		35	633006.50112000	ZZZ	5 000
		132		Odoslanie		35	635006.51110000	ZZZ	7 000
		132		Prijatie		35	634001.50131000	ZZZ	5 000
		132		Prijatie		35	634002.51120000	ZZZ	2 000
		132				35			-
		136		Odoslanie		35	635006.51110000	ZZZ	2 710
		136		Prijatie		35	633006.50114000	ZZZ	1 000
		136		Prijatie		35	634001.50131000	ZZZ	1 500
		136		Prijatie		35	633010.50148000	ZZZ	210
		136				35			-
		137		Odoslanie		35	635006.51110000	ZZZ	1 660
		137		Prijatie		35	633006.50114000	ZZZ	1 000
		137		Prijatie		35	633004.50124000	ZZZ	100
		137		Prijatie		35	633010.50148000	ZZZ	200
		137		Prijatie		35	632001.50220000	ZZZ	360
43.		137				35			-
554	16.12.2022	132	BA--1304891/2022	Prijatie	Rozpočtové opatrenie	20	614000.52140000	ZZZ	717 641
		132		Prijatie	správneho fondu, ústredie	20	625002.52442000	ZZZ	272 704
		132				20			990 345
		132		Prijatie		40	614000.52140000	ZZZ	193 337
		132		Prijatie		40	625002.52442000	ZZZ	73 469
		132				40			266 806
		132		Prijatie		50	614000.52140000	ZZZ	92 128
		132		Prijatie		50	625002.52442000	ZZZ	35 009
		132				50			127 137
		132		Prijatie		60	614000.52140000	ZZZ	113 887
		132		Prijatie		60	625002.52442000	ZZZ	43 278
		132				60			157 165
		132		Prijatie		70	614000.52140000	ZZZ	112 494
		132		Prijatie		70	625002.52442000	ZZZ	42 748
		132				70			155 242
		132		Prijatie		80	614000.52140000	ZZZ	140 819
		132		Prijatie		80	625002.52442000	ZZZ	53 512
		132				80			194 331
		132		Prijatie		90	614000.52140000	ZZZ	139 155
		132		Prijatie		90	625002.52442000	ZZZ	52 879
		132				90			192 034
		132		Prijatie		100	614000.52140000	ZZZ	114 749
		132		Prijatie		100	625002.52442000	ZZZ	43 605
		132				100			158 354
		132		Prijatie		110	614000.52140000	ZZZ	174 560
		132		Prijatie		110	625002.52442000	ZZZ	66 333
		132				110			240 893
		132		Prijatie		120	614000.52140000	ZZZ	84 319

Poradové číslo	Dátum	Fond	Protokolárne číslo	Druh operácie	Druh rozpočtu	Finančné stredisko	Finanč.položka	Program rozpočtu	Suma
		132		Prijatie		120	625002.52442000	ZZZ	32 042
		132				120			116 361
		132		Prijatie		130	614000.52140000	ZZZ	98 068
		132		Prijatie		130	625002.52442000	ZZZ	37 266
		132				130			135 334
		132		Prijatie		140	614000.52140000	ZZZ	101 093
		132		Prijatie		140	625002.52442000	ZZZ	38 416
		132				140			139 509
		132		Prijatie		150	614000.52140000	ZZZ	121 721
		132		Prijatie		150	625002.52442000	ZZZ	46 254
		132				150			167 975
		132		Prijatie		160	614000.52140000	ZZZ	179 315
		132		Prijatie		160	625002.52442000	ZZZ	68 140
		132				160			247 455
		132		Prijatie		170	614000.52140000	ZZZ	108 425
		132		Prijatie		170	625002.52442000	ZZZ	41 202
		132				170			149 627
		132		Prijatie		180	614000.52140000	ZZZ	99 221
		132		Prijatie		180	625002.52442000	ZZZ	37 704
		132				180			136 925
		132		Prijatie		190	614000.52140000	ZZZ	98 460
		132		Prijatie		190	625002.52442000	ZZZ	37 415
		132				190			135 875
		132		Prijatie		200	614000.52140000	ZZZ	95 654
		132		Prijatie		200	625002.52442000	ZZZ	36 349
		132				200			132 003
		132		Prijatie		210	614000.52140000	ZZZ	165 274
		132		Prijatie		210	625002.52442000	ZZZ	62 805
		132				210			228 079
		132		Prijatie		220	614000.52140000	ZZZ	65 629
		132		Prijatie		220	625002.52442000	ZZZ	24 940
		132				220			90 569
		132		Prijatie		230	614000.52140000	ZZZ	68 723
		132		Prijatie		230	625002.52442000	ZZZ	26 115
		132				230			94 838
		132		Prijatie		240	614000.52140000	ZZZ	37 070
		132		Prijatie		240	625002.52442000	ZZZ	14 087
		132				240			51 157
		132		Prijatie		250	614000.52140000	ZZZ	91 252
		132		Prijatie		250	625002.52442000	ZZZ	34 676
		132				250			125 928
		132		Prijatie		260	614000.52140000	ZZZ	72 997
		132		Prijatie		260	625002.52442000	ZZZ	27 739
		132				260			100 736
		132		Prijatie		270	614000.52140000	ZZZ	176 423
		132		Prijatie		270	625002.52442000	ZZZ	67 041
		132				270			243 464
		132		Prijatie		280	614000.52140000	ZZZ	67 465
		132		Prijatie		280	625002.52442000	ZZZ	25 637
		132				280			93 102
		132		Prijatie		290	614000.52140000	ZZZ	93 987
		132		Prijatie		290	625002.52442000	ZZZ	35 716
		132				290			129 703
		132		Prijatie		300	614000.52140000	ZZZ	135 368
		132		Prijatie		300	625002.52442000	ZZZ	51 440
		132				300			186 808
		132		Odoslanie		31	611000.52110000	ZZZ	5 973 225
		132		Prijatie		31	614000.52140000	ZZZ	1 450 000
		132		Odoslanie		31	621000.52411000	ZZZ	963 000
		132		Prijatie		31	623000.52431000	ZZZ	43 000
		132		Odoslanie		31	625001.52441000	ZZZ	120 000
		132		Prijatie		31	625002.52442000	ZZZ	740 000
		132		Odoslanie		31	625003.52443000	ZZZ	62 000
		132		Odoslanie		31	625004.52444000	ZZZ	410 000
		132		Odoslanie		31	625005.52445000	ZZZ	115 842
		132		Odoslanie		31	625006.52446000	ZZZ	20 000
		132		Odoslanie		31	625007.52447000	ZZZ	406 000
		132		Odoslanie		31	627000.52511000	ZZZ	405 000
		132				31			6 242 067

Poradové číslo	Dátum	Fond	Protokolárne číslo	Druh operácie	Druh rozpočtu	Finančné stredisko	Finanč.položka	Program rozpočtu	Suma
		132		Prijatie		310	614000.52140000	ZZZ	63 457
		132		Prijatie		310	625002.52442000	ZZZ	24 114
		132				310			87 571
		132		Prijatie		320	614000.52140000	ZZZ	49 723
		132		Prijatie		320	625002.52442000	ZZZ	18 895
		132				320			68 618
		132		Prijatie		330	614000.52140000	ZZZ	64 919
		132		Prijatie		330	625002.52442000	ZZZ	24 670
		132				330			89 589
		132		Prijatie		340	614000.52140000	ZZZ	264 103
		132		Prijatie		340	625002.52442000	ZZZ	100 360
		132				340			364 463
		132		Prijatie		360	614000.52140000	ZZZ	91 386
		132		Prijatie		360	625002.52442000	ZZZ	34 727
		132				360			126 113
		132		Prijatie		370	614000.52140000	ZZZ	66 362
		132		Prijatie		370	625002.52442000	ZZZ	25 218
		132				370			91 580
		132		Prijatie		380	614000.52140000	ZZZ	100 787
		132		Prijatie		380	625002.52442000	ZZZ	38 300
		132				380			139 087
		132		Prijatie		390	614000.52140000	ZZZ	63 254
		132		Prijatie		390	625002.52442000	ZZZ	24 037
		132				390			87 291
44.									
559	19.12.2022	132	Ba--1305463/2022	Prijatie	Rozpočtové opatrenie	20	637005.51831000	ZZZ	10 841
		132		Prijatie	správneho fondu, ústredie	20	637006.52780000	ZZZ	14 210
		132		Odoslanie		20	632005.51451000	ZZZ	10 000
		132		Prijatie		20	642013.52750000	ZZZ	4 332
		132		Prijatie		20	642013.52820000	ZZZ	8 664
		132		Prijatie		20	642015.52770000	ZZZ	10 000
		132				20			38 047
		132		Prijatie		40	637012.53810000	ZZZ	2 351
		132		Prijatie		40	637031.54210000	ZZZ	749
		132				40			3 100
		132		Odoslanie		90	635006.51110000	ZZZ	1 000
		132		Prijatie		90	632001.50210000	ZZZ	1 000
		132				90			-
		132		Prijatie		110	637005.51831000	ZZZ	1 709
		132		Prijatie		110	637006.52780000	ZZZ	1 078
		132				110			2 787
		132		Odoslanie		120	635006.51110000	ZZZ	944
		132		Prijatie		120	632001.50220000	ZZZ	944
		132				120			-
		132		Prijatie		200	637005.51831000	ZZZ	15 662
		132		Prijatie		200	637006.52780000	ZZZ	4 600
		132		Odoslanie		200	637014.52720000	ZZZ	8 000
		132		Prijatie		200	632001.50210000	ZZZ	2 200
		132		Prijatie		200	642015.52770000	ZZZ	5 800
		132				200			20 262
		132		Prijatie		240	637005.51831000	ZZZ	2 200
		132		Prijatie		240	637006.52780000	ZZZ	2 938
		132		Prijatie		240	642015.52770000	ZZZ	1 000
		132				240			6 138
		132		Odoslanie		31	632003.51410000	ZZZ	70 334
		132				31			70 334
45.									
611	19.12.2022	132	Ba--1403341/2022	Odoslanie	Rozpočtové opatrenie	31	633016.51322000	ZZZ	300
		132		Prijatie	správneho fondu, ústredie	31	633016.51330000	ZZZ	300
		132				31			-
46.									
645	30.12.2022	132	Ba--1422505/2022	Prijatie	Rozpočtové opatrenie	20	637005.51831000	ZZZ	1 475
		132		Odoslanie	správneho fondu, ústredie	20	632005.51451000	ZZZ	210
		132		Odoslanie		20	636001.51610000	ZZZ	18 355
		132		Prijatie		20	642013.52750000	ZZZ	5 627
		132		Prijatie		20	642013.52820000	ZZZ	11 253
		132		Prijatie		20	642015.52770000	ZZZ	210
		132				20			-
		132		Prijatie		40	637005.51831000	ZZZ	2 597

Poradové číslo	Dátum	Fond	Protokolárne číslo	Druh operácie	Druh rozpočtu	Finančné stredisko	Finanč.položka	Program rozpočtu	Suma
		132		Prijatie		40	637006.52780000	ZZZ	2 027
		132		Odoslanie		40	635006.51110000	ZZZ	1 443
		132		Odoslanie		40	632003.51930000	ZZZ	700
		132		Odoslanie		40	637004.51828000	ZZZ	500
		132		Odoslanie		40	632001.50210000	ZZZ	400
		132		Odoslanie		40	636001.51610000	ZZZ	1 500
		132		Prijatie		40	642013.52750000	ZZZ	6 758
		132		Prijatie		40	642013.52820000	ZZZ	13 515
		132				40			20 354
		132		Prijatie		50	637005.51831000	ZZZ	428
		132		Prijatie		50	637006.52780000	ZZZ	1 808
		132		Odoslanie		50	635006.51110000	ZZZ	6 367
		132		Prijatie		50	642013.52750000	ZZZ	1 377
		132		Prijatie		50	642013.52820000	ZZZ	2 754
		132				50			-
		132		Prijatie		60	637005.51831000	ZZZ	126
		132		Prijatie		60	637006.52780000	ZZZ	679
		132		Odoslanie		60	636001.51610000	ZZZ	12 156
		132		Odoslanie		60	635006.51110000	ZZZ	986
		132		Prijatie		60	633006.50111200	ZZZ	1 552
		132		Prijatie		60	642013.52750000	ZZZ	2 682
		132		Prijatie		60	642013.52820000	ZZZ	5 364
		132		Prijatie		60	642015.52770000	ZZZ	3 279
		132		Odoslanie		60	642014.54960000	ZZZ	540
		132				60			-
		132		Prijatie		70	637005.51831000	ZZZ	4 117
		132		Prijatie		70	637006.52780000	ZZZ	8 615
		132		Odoslanie		70	632003.51410000	ZZZ	25 399
		132		Odoslanie		70	636001.51610000	ZZZ	11 000
		132		Odoslanie		70	633006.50111200	ZZZ	5 000
		132		Prijatie		70	635002.51130000	ZZZ	5 000
		132		Prijatie		70	642015.52770000	ZZZ	23 665
		132		Prijatie		70	819003.54510000	ZZZ	2
		132				70			-
		132		Prijatie		80	637005.51831000	ZZZ	2 698
		132		Prijatie		80	637006.52780000	ZZZ	6 463
		132		Odoslanie		80	633001.50142100	ZZZ	13 188
		132		Prijatie		80	642015.52770000	ZZZ	4 027
		132				80			-
		132		Prijatie		90	637005.51831000	ZZZ	849
		132		Prijatie		90	637006.52780000	ZZZ	1 524
		132		Odoslanie		90	637004.51828000	ZZZ	21 683
		132		Prijatie		90	633006.50111200	ZZZ	595
		132		Odoslanie		90	635002.51130000	ZZZ	595
		132		Prijatie		90	642015.52770000	ZZZ	6 421
		132		Prijatie		90	642013.52750000	ZZZ	4 296
		132		Prijatie		90	642013.52820000	ZZZ	8 593
		132				90			-
		132		Prijatie		100	637005.51831000	ZZZ	2 271
		132		Prijatie		100	637006.52780000	ZZZ	2 209
		132		Odoslanie		100	632003.51410000	ZZZ	6 000
		132		Odoslanie		100	633006.50111200	ZZZ	1 000
		132		Odoslanie		100	635002.51130000	ZZZ	3 919
		132		Prijatie		100	642013.52750000	ZZZ	1 423
		132		Prijatie		100	642013.52820000	ZZZ	2 845
		132		Prijatie		100	642015.52770000	ZZZ	2 171
		132				100			-
		132		Prijatie		110	637006.52780000	ZZZ	600
		132		Odoslanie		110	632003.51930000	ZZZ	600
		132				110			-
		132		Prijatie		120	637005.51831000	ZZZ	849
		132		Prijatie		120	637006.52780000	ZZZ	342
		132		Odoslanie		120	633010.52730000	ZZZ	443
		132		Odoslanie		120	632001.50220000	ZZZ	80
		132		Odoslanie		120	632003.51410000	ZZZ	5 463
		132		Prijatie		120	642013.52750000	ZZZ	1 424
		132		Prijatie		120	642013.52820000	ZZZ	2 848
		132		Prijatie		120	642015.52770000	ZZZ	523
		132				120			-

Poradové číslo	Dátum	Fond	Protokolárne číslo	Druh operácie	Druh rozpočtu	Finančné stredisko	Finanč.položka	Program rozpočtu	Suma
		132		Prijatie		130	637005.51831000	ZZZ	1 059
		132		Prijatie		130	637006.52780000	ZZZ	1 985
		132		Odoslanie		130	637004.51828000	ZZZ	5 474
		132		Prijatie		130	642015.52770000	ZZZ	2 430
		132				130			-
		132		Prijatie		140	637005.51831000	ZZZ	2 095
		132		Prijatie		140	637006.52780000	ZZZ	786
		132		Odoslanie		140	632003.51410000	ZZZ	6 070
		132		Prijatie		140	642015.52770000	ZZZ	3 189
		132				140			-
		132		Prijatie		150	637005.51831000	ZZZ	2 448
		132		Prijatie		150	637006.52780000	ZZZ	4 017
		132		Odoslanie		150	637004.51828000	ZZZ	10 245
		132		Prijatie		150	633006.50111200	ZZZ	400
		132		Prijatie		150	642015.52770000	ZZZ	3 780
		132		Odoslanie		150	635002.51130000	ZZZ	400
		132				150			-
		132		Prijatie		160	637005.51831000	ZZZ	737
		132		Prijatie		160	637006.52780000	ZZZ	2 241
		132		Odoslanie		160	633006.50111000	ZZZ	1 000
		132		Odoslanie		160	632001.50220000	ZZZ	1 176
		132		Odoslanie		160	633006.50112000	ZZZ	2 013
		132		Odoslanie		160	632003.51410000	ZZZ	463
		132		Odoslanie		160	632003.51930000	ZZZ	900
		132		Odoslanie		160	632005.51451000	ZZZ	140
		132		Odoslanie		160	632003.51430000	ZZZ	300
		132		Odoslanie		160	632001.50210000	ZZZ	1 210
		132		Prijatie		160	642012.52740000	ZZZ	7 969
		132		Prijatie		160	642012.52810000	ZZZ	3 985
		132		Prijatie		160	642013.52750000	ZZZ	4 868
		132		Prijatie		160	642013.52820000	ZZZ	9 735
		132		Prijatie		160	642015.52770000	ZZZ	140
		132				160			22 473
		132		Prijatie		170	637005.51831000	ZZZ	2 655
		132		Prijatie		170	637006.52780000	ZZZ	1 315
		132		Odoslanie		170	632001.50220000	ZZZ	8 056
		132		Prijatie		170	642013.52750000	ZZZ	1 362
		132		Prijatie		170	642013.52820000	ZZZ	2 724
		132				170			-
		132		Prijatie		180	637005.51831000	ZZZ	171
		132		Prijatie		180	637006.52780000	ZZZ	2 732
		132		Odoslanie		180	635006.51110000	ZZZ	2 905
		132		Prijatie		180	642013.52750000	ZZZ	1
		132		Prijatie		180	642013.52820000	ZZZ	1
		132				180			-
		132		Prijatie		190	637005.51831000	ZZZ	1 268
		132		Prijatie		190	637006.52780000	ZZZ	1 099
		132		Odoslanie		190	635006.51110000	ZZZ	10 930
		132		Prijatie		190	642013.52750000	ZZZ	1 435
		132		Prijatie		190	642013.52820000	ZZZ	2 870
		132		Prijatie		190	642015.52770000	ZZZ	4 258
		132				190			-
		132		Prijatie		200	637005.51831000	ZZZ	1 655
		132		Prijatie		200	637006.52780000	ZZZ	125
		132		Odoslanie		200	637014.52720000	ZZZ	1 780
		132				200			-
		132		Prijatie		210	637005.51831000	ZZZ	589
		132		Prijatie		210	637006.52780000	ZZZ	2 710
		132		Odoslanie		210	637004.51828000	ZZZ	17 594
		132		Prijatie		210	642012.52740000	ZZZ	4 284
		132		Prijatie		210	642012.52810000	ZZZ	2 142
		132		Prijatie		210	642013.52750000	ZZZ	1 290
		132		Prijatie		210	642013.52820000	ZZZ	2 579
		132		Prijatie		210	642015.52770000	ZZZ	4 000
		132				210			-
		132		Prijatie		220	637005.51831000	ZZZ	1 152
		132		Prijatie		220	637006.52780000	ZZZ	770
		132		Odoslanie		220	635006.51110000	ZZZ	2 000
		132		Odoslanie		220	632003.51930000	ZZZ	458

Poradové číslo	Dátum	Fond	Protokolárne číslo	Druh operácie	Druh rozpočtu	Finančné stredisko	Finanč.položka	Program rozpočtu	Suma
		132		Prijatie		220	642015.52770000	ZZZ	536
		132				220			-
		132		Prijatie		230	637005.51831000	ZZZ	617
		132		Prijatie		230	637006.52780000	ZZZ	812
		132		Odoslanie		230	637004.51811000	ZZZ	1 429
		132				230			-
		132		Prijatie		240	637006.52780000	ZZZ	275
		132		Odoslanie		240	642015.52770000	ZZZ	275
		132				240			-
		132		Prijatie		250	637005.51831000	ZZZ	364
		132		Prijatie		250	637006.52780000	ZZZ	2 412
		132		Odoslanie		250	632003.51410000	ZZZ	876
		132		Odoslanie		250	642015.52770000	ZZZ	1 900
		132				250			-
		132		Prijatie		260	637005.51831000	ZZZ	783
		132		Prijatie		260	637006.52780000	ZZZ	1 541
		132		Odoslanie		260	637004.51811000	ZZZ	442
		132		Odoslanie		260	642015.52770000	ZZZ	1 882
		132				260			-
		132		Prijatie		270	635006.51110000	ZZZ	41
		132		Odoslanie		270	632002.51850000	ZZZ	41
		132		Prijatie		270	637005.51831000	ZZZ	2 866
		132		Prijatie		270	637006.52780000	ZZZ	3 463
		132		Odoslanie		270	637004.51828000	ZZZ	13 600
		132		Prijatie		270	642013.52750000	ZZZ	5 111
		132		Prijatie		270	642013.52820000	ZZZ	10 220
		132		Prijatie		270	642015.52770000	ZZZ	14 725
		132				270			22 785
		132		Prijatie		280	637005.51831000	ZZZ	8 047
		132		Prijatie		280	637006.52780000	ZZZ	4 961
		132		Odoslanie		280	632005.51451000	ZZZ	586
		132		Odoslanie		280	633006.50111200	ZZZ	4 000
		132		Odoslanie		280	632003.51930000	ZZZ	4 047
		132		Odoslanie		280	637004.51811000	ZZZ	4 000
		132		Odoslanie		280	635004.51151000	ZZZ	2 350
		132		Odoslanie		280	637004.51812000	ZZZ	2 611
		132		Prijatie		280	642013.52750000	ZZZ	1 531
		132		Prijatie		280	642013.52820000	ZZZ	3 055
		132				280			-
		132		Prijatie		290	637005.51831000	ZZZ	355
		132		Prijatie		290	637006.52780000	ZZZ	1 193
		132		Odoslanie		290	637004.51811000	ZZZ	4 164
		132		Prijatie		290	642015.52770000	ZZZ	2 616
		132				290			-
		132		Prijatie		300	637005.51831000	ZZZ	4 675
		132		Prijatie		300	637006.52780000	ZZZ	2 646
		132		Odoslanie		300	637004.51811000	ZZZ	2 391
		132		Prijatie		300	642013.52750000	ZZZ	1 355
		132		Prijatie		300	642013.52820000	ZZZ	2 715
		132		Odoslanie		300	642015.52770000	ZZZ	9 000
		132				300			-
		132		Odoslanie		31	637016.52710000	ZZZ	36 012
		132		Odoslanie		31	637006.52780000	ZZZ	29 600
		132				31			65 612
		132		Prijatie		310	637005.51831000	ZZZ	247
		132		Prijatie		310	637006.52780000	ZZZ	990
		132		Odoslanie		310	635006.51110000	ZZZ	2 000
		132		Odoslanie		310	637004.51811000	ZZZ	3 687
		132		Prijatie		310	642013.52750000	ZZZ	1 398
		132		Prijatie		310	642013.52820000	ZZZ	2 796
		132		Prijatie		310	642015.52770000	ZZZ	256
		132				310			-
		132		Prijatie		320	637005.51831000	ZZZ	1 051
		132		Prijatie		320	637006.52780000	ZZZ	667
		132		Odoslanie		320	637004.51811000	ZZZ	3 293
		132		Prijatie		320	642015.52770000	ZZZ	1 575
		132				320			-
		132		Prijatie		330	637005.51831000	ZZZ	2 620
		132		Prijatie		330	637006.52780000	ZZZ	687

Poradové číslo	Dátum	Fond	Protokolárne číslo	Druh operácie	Druh rozpočtu	Finančné stredisko	Finanč.položka	Program rozpočtu	Suma
		132		Odoslanie		330	635006.51110000	ZZZ	2 207
		132		Odoslanie		330	642015.52770000	ZZZ	1 100
		132				330			-
		132		Prijatie		340	637005.51831000	ZZZ	9 769
		132		Prijatie		340	637006.52780000	ZZZ	3 567
		132		Odoslanie		340	637027.54920000	ZZZ	3 073
		132		Odoslanie		340	635006.51110000	ZZZ	13 336
		132		Prijatie		340	642015.52770000	ZZZ	3 073
		132				340			-
		132		Prijatie		360	637005.51831000	ZZZ	208
		132		Prijatie		360	637006.52780000	ZZZ	1 043
		132		Odoslanie		360	632003.51930000	ZZZ	1 251
		132		Odoslanie		360	636001.51610000	ZZZ	2 000
		132		Odoslanie		360	635004.51141000	ZZZ	900
		132		Prijatie		360	633006.50111200	ZZZ	900
		132		Prijatie		360	642015.52770000	ZZZ	2 000
		132				360			-
		132		Prijatie		370	637005.51831000	ZZZ	294
		132		Prijatie		370	637006.52780000	ZZZ	972
		132		Odoslanie		370	637004.51812000	ZZZ	1 200
		132		Odoslanie		370	632005.51451000	ZZZ	1 400
		132		Odoslanie		370	632003.51930000	ZZZ	1 380
		132		Odoslanie		370	637014.52720000	ZZZ	1 280
		132		Odoslanie		370	633010.52730000	ZZZ	1 200
		132		Prijatie		370	642015.52770000	ZZZ	1 184
		132		Prijatie		370	642013.52750000	ZZZ	1 337
		132		Prijatie		370	642013.52820000	ZZZ	2 673
		132				370			-
		132		Prijatie		380	635006.51110000	ZZZ	1 250
		132		Prijatie		380	637005.51831000	ZZZ	42
		132		Prijatie		380	637006.52780000	ZZZ	983
		132		Odoslanie		380	632003.51410000	ZZZ	2 275
		132				380			-
		132		Prijatie		390	637005.51831000	ZZZ	1 098
		132		Prijatie		390	637006.52780000	ZZZ	809
		132		Odoslanie		390	632003.51410000	ZZZ	3 297
		132		Prijatie		390	642015.52770000	ZZZ	1 390
		132				390			-
47.									
646	30.12.2022	132	BA--1422547/2022	Prijatie	Rozpočtové opatrenie	31	637034.54940000	ZZZ	161 556
		132		Odoslanie	správneho fondu, ústredie	31	632003.51410000	ZZZ	100 000
		132		Odoslanie		31	637012.54910000	ZZZ	82 357
		132		Prijatie		31	642013.52820000	ZZZ	16 133
		132		Prijatie		31	819003.54510000	ZZZ	1 700
		132				31			2 968
		133		Prijatie		31	637026.52310000	ZZZ	2 968
		133		Prijatie		31	623000.52433000	ZZZ	222
		133		Prijatie		31	625001.52441200	ZZZ	42
		133		Prijatie		31	625002.52442200	ZZZ	416
		133		Prijatie		31	625003.52443200	ZZZ	24
		133		Prijatie		31	625006.52446200	ZZZ	7
		133		Prijatie		31	625007.52447200	ZZZ	142
		133		Odoslanie		31	621000.52413000	ZZZ	600
		133		Odoslanie		31	625004.52444200	ZZZ	253
		133				31			2 968
		132		Prijatie		35	633006.50111000	ZZZ	250
		132		Prijatie		35	633006.50112000	ZZZ	200
		132		Prijatie		35	635004.51140000	ZZZ	1
		132		Prijatie		35	636001.51610000	ZZZ	5 700
		132		Odoslanie		35	635006.51110000	ZZZ	6 151
		132				35			-
		136		Odoslanie		35	635006.51110000	ZZZ	650
		136		Prijatie		35	633006.50113000	ZZZ	560
		136		Prijatie		35	635004.51150000	ZZZ	90
		136				35			-
		137		Prijatie		35	633006.50113000	ZZZ	300
		137		Prijatie		35	632002.50310000	ZZZ	150
		137		Prijatie		35	637004.51812000	ZZZ	70
		137		Odoslanie		35	635006.51110000	ZZZ	520

Poradové číslo	Dátum	Fond	Protokolárne číslo	Druh operácie	Druh rozpočtu	Finančné stredisko	Finanč.položka	Program rozpočtu	Suma
48.		137				35			-
647	30.12.2022	132	BA--1422580/2022	Prijatie	Rozpočtové opatrenie	43	632004.51818000	ZZZ	45 597
		132		Odoslanie	správneho fondu, ústredie	43	632005.51451000	ZZZ	21 152
		132		Odoslanie		43	633002.50142200	ZZZ	69 762
		132		Odoslanie		43	633003.50142300	ZZZ	14 325
		132		Odoslanie		43	633006.50111200	ZZZ	416 088
		132		Odoslanie		43	633013.51841000	ZZZ	35 252
		132		Prijatie		43	635002.51130000	ZZZ	464 713
		132		Odoslanie		43	635004.51151000	ZZZ	10 335
		132		Odoslanie		43	637040.51815000	ZZZ	20 025
		132		Odoslanie		43	637040.51822100	ZZZ	54 210
		132		Odoslanie		43	637040.51826000	ZZZ	10 559
		132		Prijatie		43	711003.04121200	I2101	91 000
		132		Odoslanie		43	711003.04121200	I2201	449 242
		132		Prijatie		43	713002.04221210	I2201	729 538
		132		Odoslanie		43	713002.04221210	I2202	368 278
		132		Odoslanie		43	713003.04221220	I2202	280 000
		132		Prijatie		43	711003.04121200	E1901	418 380
49.		132				43			-
649	30.12.2022	132	BA--1306211/2022	Odoslanie	Rozpočtové opatrenie	35	714001.04231200	P2201	123 462
		132		Odoslanie	správneho fondu, ústredie	35	716000.04251200	P2207	9 500
		132		Prijatie		35	716000.04251200	P2208	300
		132		Prijatie		35	716000.04251200	P1712	141 991
		132		Odoslanie		35	716000.04251200	P1111	19 181
		132		Prijatie		35	716000.04251200	P2212	840
		132		Odoslanie		35	716000.04251200	P2223	11 500
		132		Odoslanie		35	716000.04251200	P2224	13 400
		132		Prijatie		35	716000.04251200	P2105	450
		132		Odoslanie		35	717002.04211220	P2006	10 000
		132		Odoslanie		35	717002.04211220	P1505	878
		132		Odoslanie		35	717002.04211220	P2229	20 000
		132		Odoslanie		35	717002.04211220	P2230	16 907
		132		Prijatie		35	717002.04211220	P2011	113 462
		132		Prijatie		35	717002.04211220	P2218	14 302
		132		Prijatie		35	717002.04211220	P2225	23 483
		132		Odoslanie		35	712001.04261220	P2228	70 000
50.		132				35			-
652	30.12.2022	132	BA--1422621/2022	Odoslanie	Rozpočtové opatrenie	20	611000.52110000	ZZZ	712 660
		132		Odoslanie	správneho fondu, ústredie	20	625002.52442000	ZZZ	370 069
		132				20			1 082 729
		132		Odoslanie		40	611000.52110000	ZZZ	119 636
		132		Odoslanie		40	625002.52442000	ZZZ	59 819
		132				40			179 455
		132		Odoslanie		50	611000.52110000	ZZZ	53 746
		132		Odoslanie		50	625002.52442000	ZZZ	25 763
		132				50			79 509
		132		Odoslanie		60	611000.52110000	ZZZ	104 450
		132		Odoslanie		60	625002.52442000	ZZZ	38 871
		132				60			143 321
		132		Odoslanie		70	611000.52110000	ZZZ	139 123
		132		Odoslanie		70	625002.52442000	ZZZ	60 959
		132				70			200 082
		132		Odoslanie		80	611000.52110000	ZZZ	79 849
		132		Odoslanie		80	625002.52442000	ZZZ	42 996
		132				80			122 845
		132		Odoslanie		90	611000.52110000	ZZZ	124 388
		132		Odoslanie		90	625002.52442000	ZZZ	49 666
		132				90			174 054
		132		Odoslanie		100	611000.52110000	ZZZ	124 212
		132		Odoslanie		100	625002.52442000	ZZZ	58 306
		132				100			182 518
		132		Odoslanie		110	611000.52110000	ZZZ	96 207
		132		Odoslanie		110	625002.52442000	ZZZ	36 117
		132				110			132 324
		132		Odoslanie		120	611000.52110000	ZZZ	63 672
		132		Odoslanie		120	625002.52442000	ZZZ	24 401

Poradové číslo	Dátum	Fond	Protokolárne číslo	Druh operácie	Druh rozpočtu	Finančné stredisko	Finanč.položka	Program rozpočtu	Suma
		132				120			88 073
		132		Odoslanie		130	611000.52110000	ZZZ	57 869
		132		Odoslanie		130	625002.52442000	ZZZ	22 472
		132				130			80 341
		132		Odoslanie		140	611000.52110000	ZZZ	66 063
		132		Odoslanie		140	625002.52442000	ZZZ	36 204
		132				140			102 267
		132		Odoslanie		150	611000.52110000	ZZZ	102 079
		132		Odoslanie		150	625002.52442000	ZZZ	49 961
		132				150			152 040
		132		Odoslanie		160	611000.52110000	ZZZ	103 101
		132		Odoslanie		160	625002.52442000	ZZZ	57 285
		132				160			160 386
		132		Odoslanie		170	611000.52110000	ZZZ	67 382
		132		Odoslanie		170	625002.52442000	ZZZ	28 891
		132				170			96 273
		132		Odoslanie		180	611000.52110000	ZZZ	51 985
		132		Odoslanie		180	625002.52442000	ZZZ	24 080
		132				180			76 065
		132		Odoslanie		190	611000.52110000	ZZZ	87 012
		132		Odoslanie		190	625002.52442000	ZZZ	35 389
		132				190			122 401
		132		Odoslanie		200	611000.52110000	ZZZ	45 461
		132		Odoslanie		200	625002.52442000	ZZZ	19 659
		132				200			65 120
		132		Odoslanie		210	611000.52110000	ZZZ	130 804
		132		Odoslanie		210	625002.52442000	ZZZ	55 975
		132				210			186 779
		132		Odoslanie		220	611000.52110000	ZZZ	63 226
		132		Odoslanie		220	625002.52442000	ZZZ	25 675
		132				220			88 901
		132		Odoslanie		230	611000.52110000	ZZZ	51 070
		132		Odoslanie		230	625002.52442000	ZZZ	17 946
		132				230			69 016
		132		Odoslanie		240	611000.52110000	ZZZ	34 547
		132		Odoslanie		240	625002.52442000	ZZZ	10 202
		132				240			44 749
		132		Odoslanie		250	611000.52110000	ZZZ	55 350
		132		Odoslanie		250	625002.52442000	ZZZ	21 710
		132				250			77 060
		132		Odoslanie		260	611000.52110000	ZZZ	31 109
		132		Odoslanie		260	625002.52442000	ZZZ	12 392
		132				260			43 501
		132		Odoslanie		270	611000.52110000	ZZZ	85 999
		132		Odoslanie		270	625002.52442000	ZZZ	38 931
		132				270			124 930
		132		Odoslanie		280	611000.52110000	ZZZ	63 346
		132		Odoslanie		280	625002.52442000	ZZZ	30 690
		132				280			94 036
		132		Odoslanie		290	611000.52110000	ZZZ	70 305
		132		Odoslanie		290	625002.52442000	ZZZ	32 186
		132				290			102 491
		132		Odoslanie		300	611000.52110000	ZZZ	95 223
		132		Odoslanie		300	625002.52442000	ZZZ	39 530
		132				300			134 753
		132		Prijatie		31	611000.52110000	ZZZ	488 796
		132		Odoslanie		31	612002.52120000	ZZZ	126 839
		132		Odoslanie		31	613000.52130000	ZZZ	3 053
		132		Prijatie		31	614000.52140000	ZZZ	3 457 186
		132		Prijatie		31	621000.52411000	ZZZ	235 959
		132		Prijatie		31	623000.52431000	ZZZ	61 239
		132		Prijatie		31	625001.52441000	ZZZ	41 883
		132		Prijatie		31	625002.52442000	ZZZ	437 942
		132		Prijatie		31	625003.52443000	ZZZ	23 335
		132		Prijatie		31	625004.52444000	ZZZ	99 546
		132		Prijatie		31	625005.52445000	ZZZ	29 594
		132		Prijatie		31	625006.52446000	ZZZ	6 336
		132		Prijatie		31	625007.52447000	ZZZ	146 206
		132		Prijatie		31	627000.52511000	ZZZ	7 573

Poradové číslo	Dátum	Fond	Protokolárne číslo	Druh operácie	Druh rozpočtu	Finančné stredisko	Finanč.položka	Program rozpočtu	Suma
		132				31			4 905 703
		132		Odoslanie		310	611000.52110000	ZZZ	- 69 501
		132		Odoslanie		310	625002.52442000	ZZZ	- 26 984
		132				310			- 96 485
		132		Odoslanie		320	611000.52110000	ZZZ	- 54 669
		132		Odoslanie		320	625002.52442000	ZZZ	- 31 281
		132				320			- 85 950
		132		Odoslanie		330	611000.52110000	ZZZ	- 39 329
		132		Odoslanie		330	625002.52442000	ZZZ	- 18 703
		132				330			- 58 032
		132		Odoslanie		340	611000.52110000	ZZZ	- 191 952
		132		Odoslanie		340	625002.52442000	ZZZ	- 69 997
		132				340			- 261 949
		132		Odoslanie		360	611000.52110000	ZZZ	- 58 063
		132		Odoslanie		360	625002.52442000	ZZZ	- 29 296
		132				360			- 87 359
		132		Odoslanie		370	611000.52110000	ZZZ	- 33 541
		132		Odoslanie		370	625002.52442000	ZZZ	- 3 652
		132				370			- 37 193
		132		Odoslanie		380	611000.52110000	ZZZ	- 14 479
		132		Odoslanie		380	625002.52442000	ZZZ	- 4 783
		132				380			- 19 262
		132		Odoslanie		390	611000.52110000	ZZZ	- 29 289
		132		Odoslanie		390	625002.52442000	ZZZ	- 24 165
		132				390			- 53 454
						390			- 53 454