

Personálne obsadenie funkcií riaditeľov pobočiek Sociálnej poisťovne

Bratislava	Ing. Martin Varga , PMP
Trnava	PhDr. Adriana Mitasová , PhD., MBA
Dunajská Streda	Mgr. Erika Nemčeková
Galanta	PhDr. Ľubica Šipulová , od 15.3.2022 <i>Mgr. Branislav Oravec, do 14.3.2022</i>
Senica	Mgr. Jana Banská
Trenčín	Ing. Alena Čechvalová
Považská Bystrica	Ing. Miroslava Hofericová
Prievidza	Ing. Gabriela Smoláriková
Nitra	Mgr. Ján Veteráni
Komárno	Ing. Denisa Kováčová
Levice	Ing. Stanislava Kúdelová
Nové Zámky	Ing. Gabriela Valentová Kolečániová
Topoľčany	Mgr. Mária Čerňanová , od 1.9.2022 <i>JUDr. Nadežda Ševcová, do 31.8.2022</i>
Žilina	Mgr. Zuzana Stančíková , od 1.3.2022 <i>Ing. Ľubica Pisaríková, do 28.2.2022</i>
Čadca	JUDr. Marta Cyprichová
Dolný Kubín	Ing. Andrej Cingel
Liptovský Mikuláš	Ing. Alena Uličná
Martin	Ing. Bc. Dalibor Steindl , MBA
Banská Bystrica	Ing. Jozef Ďurian , PhD.
Lučenec	Mgr. Milan Molnár
Rimavská Sobota	Mgr. Barbora Emingrová
Veľký Krtíš	Mgr. Ondrej Gömöry
Zvolen	RNDr. Ľuboslav Oško
Žiar nad Hronom	Mgr. Lívia Adamová

Prešov	Ing. Juraj Hudáč
Bardejov	PhDr. Katarína Bednárová
Humenné	Mgr. Peter Zubaľ
Poprad	PhDr. Mgr. Jozef Cvoliga
Stará Ľubovňa	Mgr. Anna Murínová
Svidník	JUDr. Milan Piršč
Vranov nad Topľou	Ing. Silvester Mušák
Košice	Denisa Vágner
Michalovce	Ing., et. Ing. Viera Uličná Dulinová , MBA, od 1.11.2022 <i>Denisa Vágner, od 1.9.2022 do 31.10.2022</i> <i>JUDr. Mária Lešňanská, do 31.8.2022</i>
Rožňava	Ing. Arpád Kavečanky
Spišská Nová Ves	Ing. Barbora Lesňáková
Trebišov	Ing. Lucia Michalovová

Personálne obsadenie organizačných útvarov ústredia
v priamej riadiacej pôsobnosti generálneho riaditeľa poisťovne

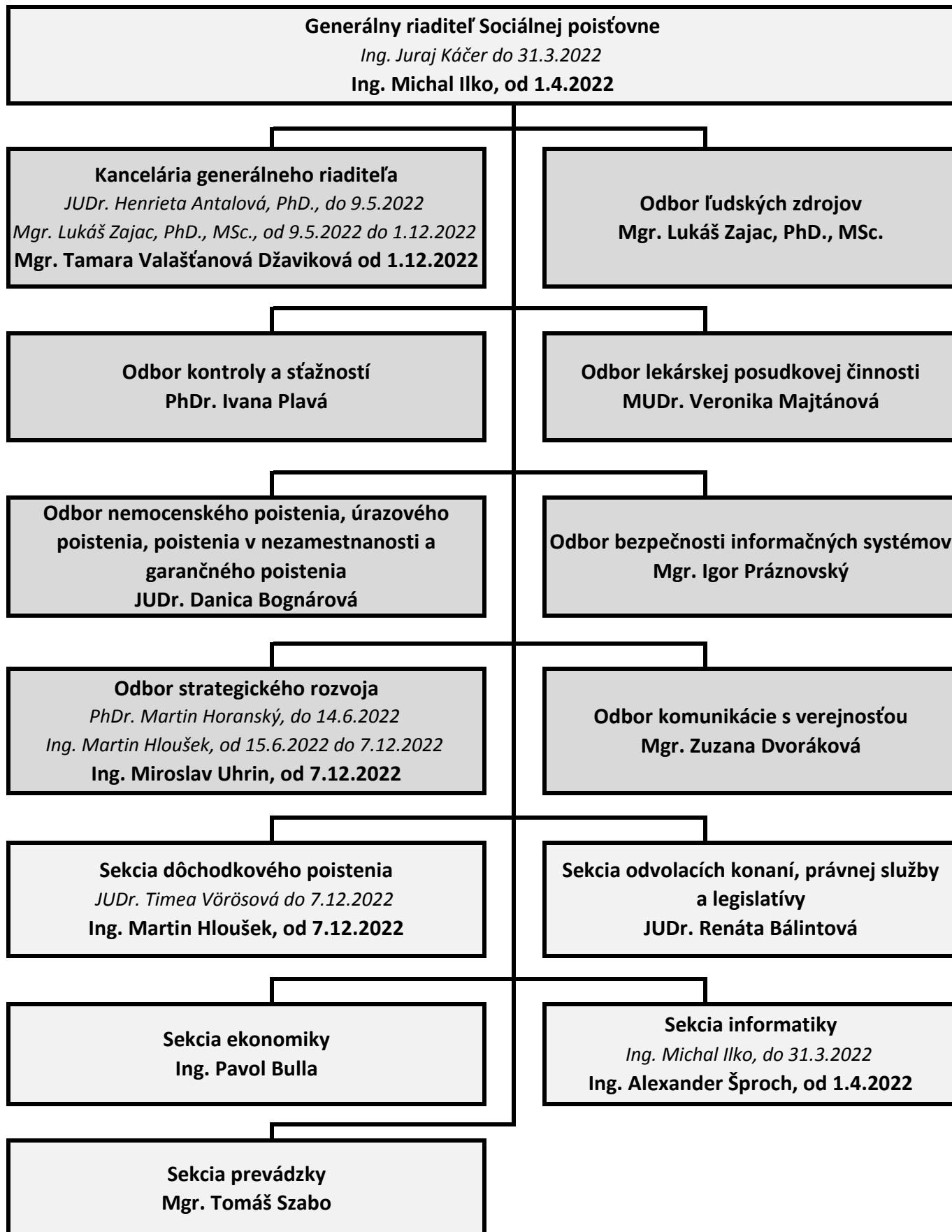

Priemerné mesačné sumy vyplácaných dôchodkov na jedného dôchodcu (sólo dôchodky) v EUR

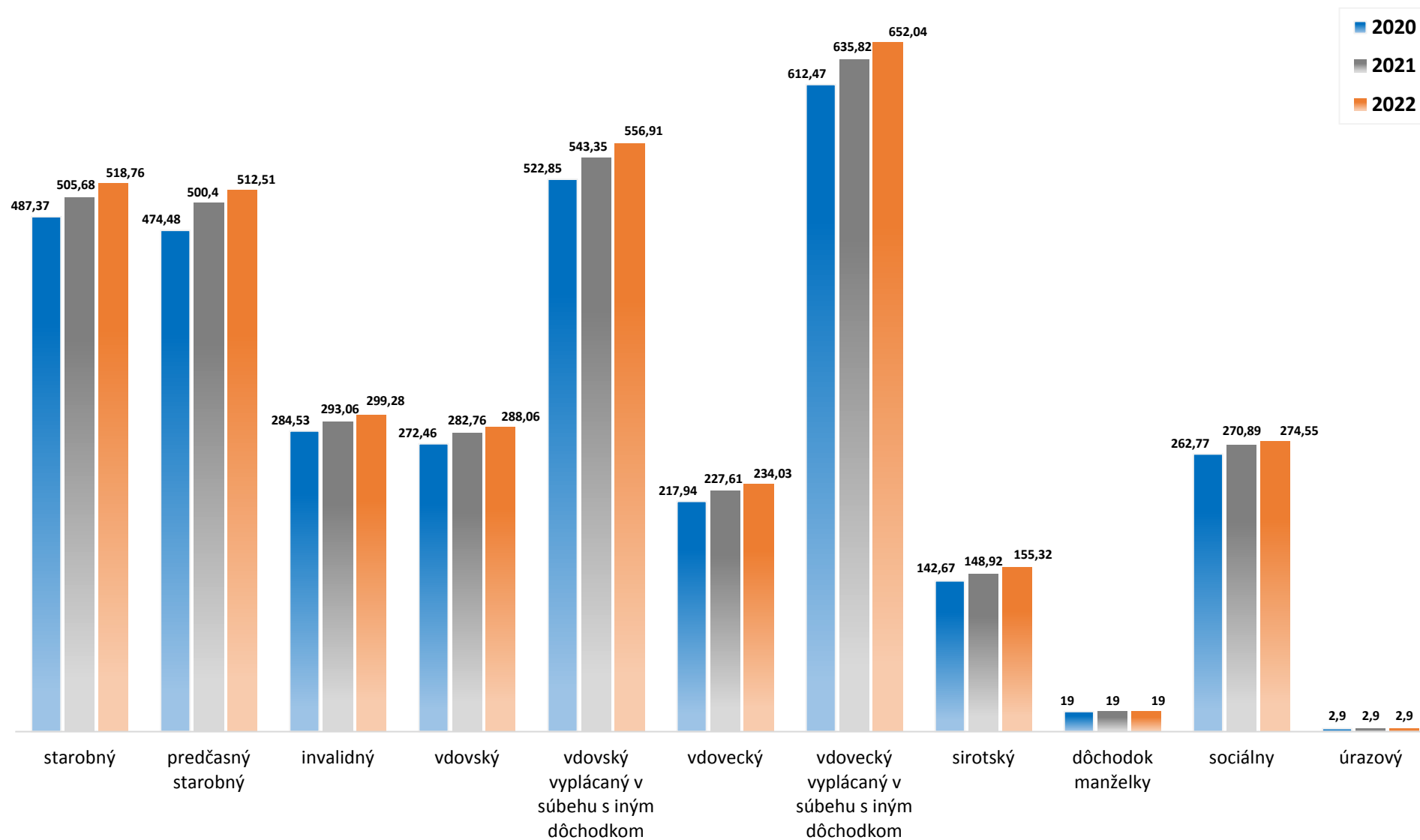

Počet dôchodkov, ktoré boli priznané alebo ktorých výplata bola uvoľnená

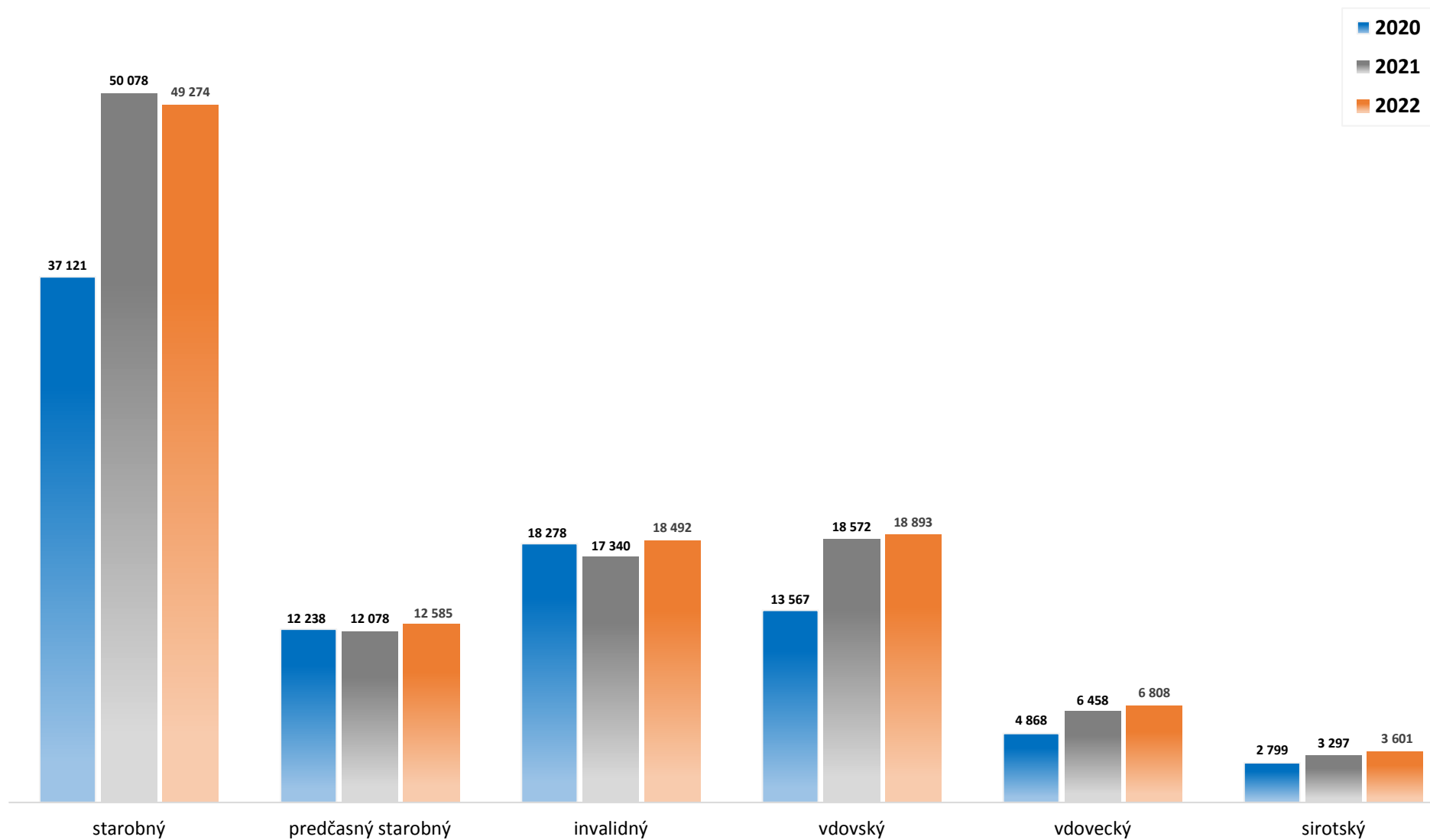

Počet dôchodkov vyplácaných na území Slovenskej republiky k 31. decembru 2022

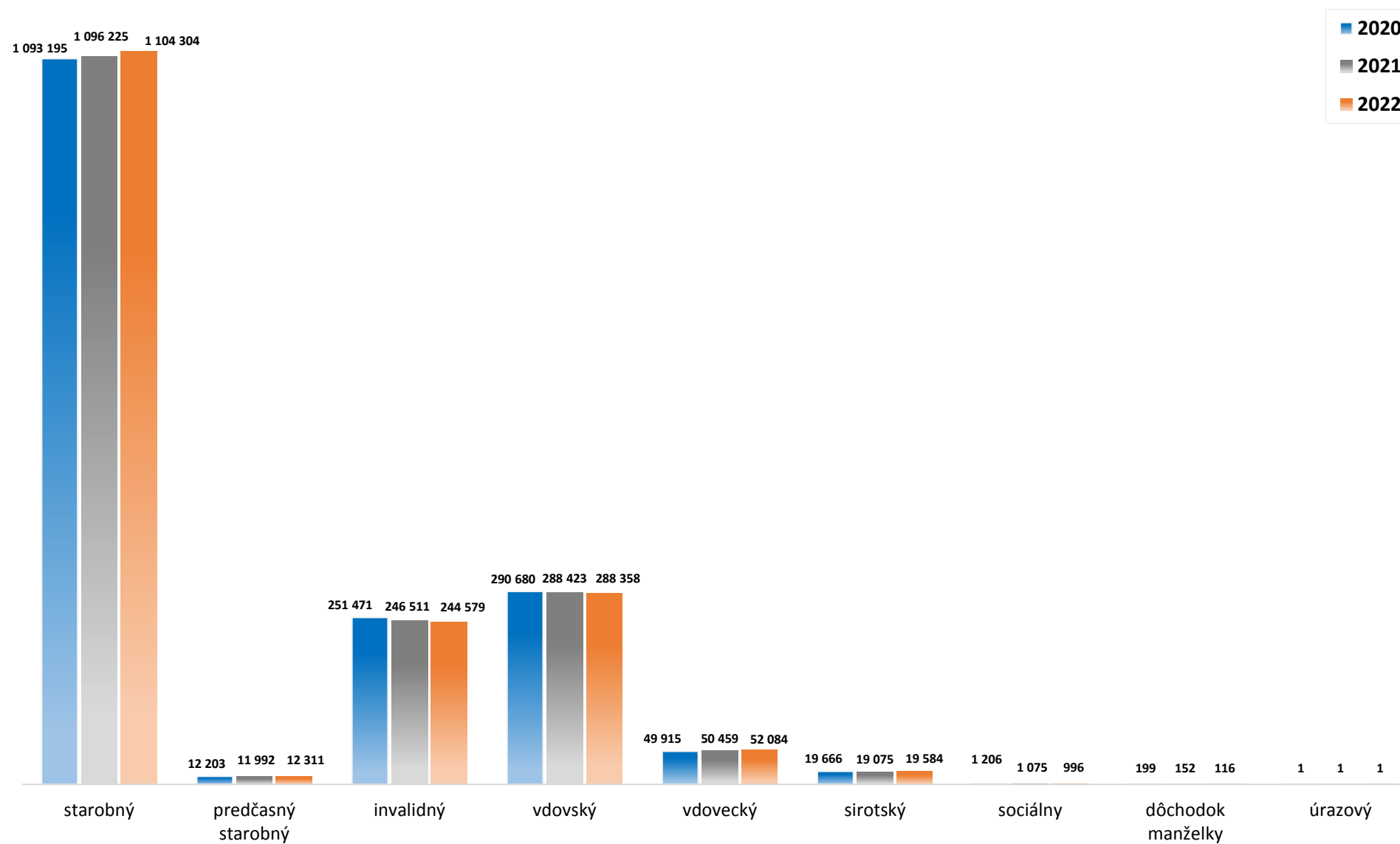

Pohľadávky Sociálnej poisťovne na poistnom a príspevkoch na SDS podľa druhov k 31. 12. 2022 (v Eur)

Číslo	Pobočka	Pohľadávky na poistnom a príspevkoch na SDS celkom (účet 316)	Druhy pohľadávok						
			pohľadávky na poistnom na základe výkazu, prihlášky evidované v účtovníctve (aj pred lehotou splatnosti)	pohľadávky na základe rozhodnutia					
				poistné	penále	pokuty	poplatky	preplatky na dávkach a regresy	Ostatné
210	Banská Bystrica	40 055 765,89	3 258 069,71	29 596 435,65	7 016 444,88	15 994,95	66,05	168 754,65	0,00
280	Bardejov	5 102 449,44	1 609 888,17	2 719 291,41	729 076,85	4 331,29	0,00	39 861,72	0,00
020	Bratislava	198 256 447,96	22 087 729,05	149 615 079,86	24 226 621,09	556 232,74	-24,75	1 770 809,97	0,00
170	Čadca	8 369 555,79	1 516 626,07	5 210 819,08	1 577 235,13	17 764,42	0,00	47 111,09	0,00
180	Dolný Kubín	8 583 669,19	1 917 285,48	4 901 975,21	1 704 921,50	9 964,07	0,00	49 522,93	0,00
050	Dunajská Streda	14 082 815,66	1 671 789,33	7 137 164,89	4 960 125,07	104 028,78	0,00	209 707,59	0,00
060	Galanta	20 591 507,27	2 049 004,48	8 916 536,49	9 195 834,31	21 101,73	1,56	409 028,70	0,00
290	Humenné	5 481 651,68	945 565,08	2 662 375,31	1 729 036,84	24 513,27	0,00	120 161,18	0,00
120	Komárno	9 470 006,40	1 146 572,01	5 524 670,40	2 641 781,70	53 617,80	0,00	103 364,49	0,00
340	Košice	62 672 240,06	6 489 914,11	43 923 123,22	11 228 032,46	90 141,22	0,00	941 029,05	0,00
130	Levice	9 644 274,31	3 187 065,13	4 575 785,98	1 744 591,21	20 661,02	0,00	116 170,97	0,00
190	Liptovský Mikuláš	25 477 861,18	4 640 974,98	18 357 515,78	2 408 301,48	16 171,99	55,23	54 841,72	0,00
220	Lučenec	7 009 425,73	2 236 594,95	3 531 322,09	897 133,90	29 028,26	0,00	315 346,53	0,00
200	Martin	35 723 588,38	3 022 888,68	30 372 045,08	2 004 107,43	23 577,65	0,00	300 969,54	0,00
360	Michalovce	8 354 458,36	1 793 348,03	3 635 959,68	2 543 666,22	63 965,28	45,78	317 473,37	0,00
110	Nitra	21 031 773,25	2 607 782,63	10 561 419,58	6 797 780,02	72 969,20	0,00	991 821,82	0,00
140	Nové Zámky	11 273 288,41	2 515 629,86	5 680 682,89	2 673 264,35	16 839,08	0,00	386 872,23	0,00
300	Poprad	21 644 194,81	3 599 977,75	9 624 989,01	8 128 701,10	51 739,08	0,00	238 787,87	0,00
090	Považská Bystrica	26 234 071,69	3 698 290,89	15 507 371,55	6 450 840,02	7 930,94	0,00	569 638,29	0,00
270	Prešov	22 929 456,49	3 930 665,01	11 056 271,01	7 478 369,63	47 161,49	0,00	416 989,35	0,00
100	Prievidza	21 318 199,60	2 925 030,48	15 118 716,54	2 879 763,01	68 754,58	0,00	325 934,99	0,00
230	Rimavská Sobota	4 174 333,93	860 246,25	2 692 727,46	319 873,50	6 483,02	54,93	294 948,77	0,00
370	Rožňava	6 279 975,88	797 131,23	2 903 271,57	1 713 978,72	22 179,08	0,00	843 415,28	0,00
070	Senica	9 828 629,87	1 937 505,49	5 472 344,56	2 057 420,68	39 620,88	0,00	321 738,26	0,00
380	Spišská Nová Ves	10 185 086,03	2 113 031,00	6 006 174,40	1 773 454,60	4 344,32	0,00	288 081,71	0,00
310	Stará Ľubovňa	3 908 793,80	1 172 303,59	2 344 614,19	375 306,58	6 769,14	0,00	9 800,30	0,00
320	Svidník	2 494 243,44	347 400,69	1 652 743,66	422 130,25	3 528,54	0,00	68 440,30	0,00
150	Topoľčany	12 986 875,46	2 602 420,42	6 532 591,66	3 304 457,00	17 103,52	0,00	530 302,86	0,00
390	Trebišov	7 094 443,61	943 697,05	4 800 603,71	1 282 209,86	18 557,14	0,00	49 375,85	0,00
080	Trenčín	22 803 708,80	3 150 583,18	11 598 271,00	7 563 826,36	74 926,07	0,00	416 102,19	0,00
040	Trnava	38 778 525,23	5 569 624,17	21 554 971,35	10 722 952,55	110 129,19	247,07	820 600,90	0,00
240	Veľký Krtíš	1 901 526,00	407 516,21	1 091 776,30	256 357,55	2 238,79	0,00	143 637,15	0,00
330	Vranov nad Topľou	3 730 901,92	903 441,20	2 069 136,44	674 998,65	4 418,48	0,00	78 907,15	0,00
250	Zvolen	8 376 972,01	2 666 600,47	3 788 476,76	1 735 983,54	9 699,48	372,43	175 839,33	0,00
260	Žiar nad Hronom	5 224 291,52	1 334 791,87	2 880 651,80	933 400,17	7 716,61	0,00	67 731,07	0,00
160	Žilina	28 857 191,18	5 682 629,00	16 810 834,24	5 525 335,30	47 602,04	0,00	790 790,60	0,00
	SP pobočky	749 932 200,23	107 339 613,70	480 428 739,81	147 677 313,51	1 691 805,14	818,30	12 793 909,77	0,00
010	Ústredie	56 775 363,20	48 101 148,99	0,00	0,00	0,00	0,00	264 683,29	8 409 530,92
	SP spolu	806 707 563,43	155 440 762,69	480 428 739,81	147 677 313,51	1 691 805,14	818,30	13 058 593,06	8 409 530,92

Opravné položky k pohľadávkam Sociálnej poisťovne k 31.12.2022

Pobočka	stav k 1.1.2022	stav k 31.12.2022	rozdiel 12_22 a 1_22
Košice	-41 366 568,29	-26 385 353,93	14 981 214,36
Banská Bystrica	-30 363 364,00	-19 042 488,06	11 320 875,94
Žilina	-22 056 822,98	-12 170 109,87	9 886 713,11
Prešov	-19 098 027,07	-12 102 965,95	6 995 061,12
Trnava	-23 631 470,88	-19 041 039,94	4 590 430,94
Martin	-19 176 259,32	-14 859 014,87	4 317 244,45
Prievidza	-13 288 716,51	-9 528 029,93	3 760 686,58
Považská Bystrica	-16 373 995,15	-12 819 688,26	3 554 306,89
Trenčín	-14 553 041,56	-12 320 879,02	2 232 162,54
Senica	-6 331 609,64	-5 048 405,49	1 283 204,15
Levice	-4 907 168,17	-4 231 707,91	675 460,26
Spišská Nová Ves	-5 528 127,80	-4 963 178,19	564 949,61
Dunajská Streda	-8 555 714,29	-8 198 633,84	357 080,45
Poprad	-12 639 769,14	-12 290 641,72	349 127,42
Dolný Kubín	-4 289 062,28	-3 964 068,90	324 993,38
Komárno	-5 772 582,43	-5 453 148,49	319 433,94
Humenné	-3 227 765,32	-2 917 886,21	309 879,11
Čadca	-4 813 254,68	-4 533 697,43	279 557,25
Vranov n.T.	-2 156 245,02	-1 908 676,20	247 568,82
Zvolen	-4 180 866,39	-4 043 842,14	137 024,25
Bardejov	-2 138 214,82	-2 061 883,62	76 331,20
Nové Zámky	-5 805 996,41	-5 765 673,25	40 323,16
Veľký Krtíš	-1 052 859,31	-1 021 614,79	31 244,52
Žiar nad Hronom	-2 571 846,89	-2 560 443,13	11 403,76
Galanta	-12 775 272,72	-12 764 540,53	10 732,19
Svidník	-1 479 396,99	-1 475 532,45	3 864,54
Rimavská Sobota	-2 103 579,17	-2 187 201,39	-83 622,22
Lučenec	-3 331 035,94	-3 424 246,24	-93 210,30
Stará Ľubovňa	-1 518 557,41	-1 661 061,03	-142 503,62
Michalovce	-4 202 659,48	-4 407 215,64	-204 556,16
Rožňava	-3 600 262,25	-3 811 856,10	-211 593,85
Topoľčany	-5 805 842,43	-6 203 999,09	-398 156,66
Trebišov	-3 426 747,14	-3 904 316,20	-477 569,06
Liptovský Mikuláš	-7 696 020,69	-8 291 977,37	-595 956,68
Nitra	-12 437 292,51	-15 176 217,94	-2 738 925,43
Bratislava	-86 326 028,67	-107 202 871,64	-20 876 842,97
Spolu	-418 582 043,75	-377 744 106,76	40 837 936,99

Pohľadávky Sociálnej poisťovne na poistnom a príspevkoch na SDS k 31. 12. 2022 podľa spôsobov vymáhania (v Eur)

Pobočka stav k 31.12.2022	Pohľadávky na poistnom a príspevkoch na SDS celkom (účet 316)	z toho		Pohľadávky vymáhané	spôsoby vymáhania								
		pohľadávky predpísané	nepredpísané		správny výkon	exekúcia	konkurz	vyrovnanie	reštrukturalizácia	likvidácia	dedičské konanie	povolené splátky dlžných súm	iné spôsoby vymáhania
Banská Bystrica	40 055 765,89	36 797 696,18	3 258 069,71	11 802 462,49	9 478 468,79	359 250,13	1 327 337,28	0,00	0,00	66 756,15	400 673,56	155 407,86	14 568,72
Bardejov	5 102 449,44	3 492 561,27	1 609 888,17	3 066 670,54	2 589 671,27	33 894,45	288 357,64	0,00	0,00	35 272,63	22 312,33	97 162,22	0,00
Bratislava	198 256 447,96	176 168 718,91	22 087 729,05	49 702 235,19	38 172 719,74	2 174 974,87	5 710 243,62	0,00	683 939,26	0,00	924 843,94	1 856 983,01	178 530,75
Čadca	8 369 555,79	6 852 929,72	1 516 626,07	4 823 897,33	4 191 301,23	89 182,95	437 692,48	0,00	0,00	80 586,86	11 924,95	10 276,38	2 932,48
Dolný Kubín	8 583 669,19	6 666 383,71	1 917 285,48	4 738 537,39	3 883 732,82	68 073,72	684 232,43	0,00	0,00	6 366,60	55 629,34	40 187,18	315,30
Dunajská Streda	14 082 815,66	12 411 026,33	1 671 789,33	9 434 462,69	7 754 881,26	142 830,47	1 013 617,35	0,00	108 018,70	33 064,55	160 704,33	125 339,52	96 006,51
Galanta	20 591 507,27	18 542 502,79	2 049 004,48	10 697 303,02	9 555 288,68	103 562,48	543 580,11	0,00	125 183,09	0,00	290 627,51	79 061,15	0,00
Humenné	5 481 651,68	4 536 086,60	945 565,08	3 988 568,27	3 633 154,85	81 843,22	112 256,41	0,00	43 424,92	21 628,63	44 034,23	52 226,01	0,00
Komárno	9 470 006,40	8 323 434,39	1 146 572,01	5 507 246,43	4 381 964,88	45 404,28	891 061,79	0,00	0,00	6 195,10	59 609,63	123 010,75	0,00
Košice	62 672 240,06	56 182 325,95	6 489 914,11	15 490 362,50	12 448 396,52	276 104,84	2 044 571,35	0,00	142 714,20	98 096,99	291 743,90	188 734,70	0,00
Levice	9 644 274,31	6 457 209,18	3 187 065,13	3 393 525,84	2 460 176,62	59 412,42	741 026,59	0,00	0,00	0,00	59 762,16	72 416,99	731,06
Liptovský Mikuláš	25 477 861,18	20 836 886,20	4 640 974,98	4 738 388,25	4 279 052,99	109 886,97	227 274,11	0,00	36 911,86	47 597,41	5 120,10	32 544,81	0,00
Lučenec	7 009 425,73	4 772 830,78	2 236 594,95	3 038 495,06	2 135 122,75	24 311,36	733 069,36	0,00	0,00	14 115,93	56 785,37	75 090,29	0,00
Martin	35 723 588,38	32 700 699,70	3 022 888,68	3 048 096,28	2 126 645,16	212 941,54	565 740,12	0,00	3 843,84	16 175,85	65 110,47	57 639,30	0,00
Michalovce	8 354 458,36	6 561 110,33	1 793 348,03	5 104 792,41	3 408 418,61	51 593,20	1 201 466,16	0,00	1 294,09	11 137,28	120 231,46	310 651,61	0,00
Nitra	21 031 773,25	18 423 990,62	2 607 782,63	12 007 786,77	9 967 101,04	391 888,03	1 290 007,88	0,00	0,00	124 283,68	127 705,69	106 800,45	0,00
Nové Zámky	11 273 288,41	8 757 658,55	2 515 629,86	4 970 663,28	4 292 046,31	85 396,34	405 909,74	0,00	0,00	1 222,08	105 251,32	80 469,59	367,90
Poprad	21 644 194,81	18 044 217,06	3 599 977,75	12 338 116,15	11 893 812,71	131 528,96	264 434,12	0,00	6 126,59	0,00	703,01	41 510,76	0,00
Považská Bystrica	26 234 071,69	22 535 780,80	3 698 290,89	8 700 085,44	6 208 172,08	356 791,42	1 813 207,98	0,00	8 830,67	29 999,45	190 329,74	92 754,10	0,00
Prešov	22 929 456,49	18 998 791,48	3 930 665,01	12 177 224,48	10 182 777,27	195 087,31	1 141 678,82	0,00	311 189,54	11 449,19	192 308,01	141 533,21	1 201,13
Prievidza	21 318 199,60	18 393 169,12	2 925 030,48	4 713 486,64	3 560 423,94	77 509,10	725 505,67	0,00	0,00	7 807,42	56 509,28	284 578,80	1 152,43
Rimavská Sobota	4 174 333,93	3 314 087,68	860 246,25	2 158 259,26	1 534 225,53	67 828,53	365 882,09	0,00	0,00	29,43	51 667,23	138 626,45	0,00
Rožňava	6 279 975,88	5 482 844,65	797 131,23	4 160 954,73	3 054 549,77	68 343,01	931 374,46	0,00	0,00	1 022,67	92 397,09	13 267,73	0,00
Senica	9 828 629,87	7 891 124,38	1 937 505,49	5 778 998,48	4 546 665,53	28 002,92	943 155,57	0,00	0,00	967,13	56 266,01	116 120,67	87 820,65
Spišská Nová Ves	10 185 086,03	8 072 055,03	2 113 031,00	5 147 344,87	3 894 978,17	38 056,80	416 686,89	0,00	374 455,95	22 936,88	115 530,52	284 699,66	0,00
Stará Ľubovňa	3 908 793,80	2 736 490,21	1 172 303,59	2 461 797,85	2 281 034,97	12 913,96	142 198,35	0,00	0,00	0,00	15 748,08	9 448,08	454,41
Svidník	2 494 243,44	2 146 842,75	347 400,69	1 835 122,07	1 659 156,85	14 293,20	117 862,85	0,00	0,00	0,00	7 678,14	36 131,03	0,00
Topoľčany	12 986 875,46	10 384 455,04	2 602 420,42	7 644 830,21	6 170 943,35	48 673,66	1 252 682,32	0,00	4 164,33	986,50	44 737,82	122 448,69	193,54
Trebišov	7 094 443,61	6 150 746,56	943 697,05	2 416 664,06	2 082 313,88	22 223,44	170 217,36	0,00	0,00	6 885,49	98 372,48	36 651,41	0,00
Trenčín	22 803 708,80	19 653 125,62	3 150 583,18	12 754 624,14	8 195 413,53	149 690,99	1 370 529,10	0,00	895 033,44	936 017,04	229 482,70	389 283,18	589 174,16
Trnava	38 778 525,23	33 208 901,06	5 569 624,17	13 866 296,63	10 336 553,60	360 082,29	1 602 499,55	0,00	374 495,51	112 047,91	750 530,61	330 087,16	0,00
Veľký Krtíš	1 901 526,00	1 494 009,79	407 516,21	1 018 473,60	804 077,51	24 120,89	134 716,12	0,00	0,00	0,00	44 693,63	10 865,45	0,00
Vranov nad Topľou	3 730 901,92	2 827 460,72	903 441,20	1 895 048,32	1 625 940,89	36 674,85	166 953,78	0,00	0,00	0,00	31 654,74	33 597,26	226,80
Zvolen	8 376 972,01	5 710 371,54	2 666 600,47	4 122 420,23	3 109 902,32	25 419,82	737 027,41	0,00	66 607,24	103 807,90	32 664,51	19 460,75	27 530,28
Žiar nad Hronom	5 224 291,52	3 889 499,65	1 334 791,87	3 575 707,74	2 411 572,14	23 342,73	369 235,03	0,00	38 193,38	3 080,50	78 655,55	113 985,05	537 643,36
Žilina	28 857 191,18	23 174 562,18	5 682 629,00	12 883 958,00	9 074 132,72	166 618,93	3 028 427,11	0,00	36 632,54	133 955,70	176 984,18	267 206,82	0,00
Pobočky SP spolu	749 932 200,23	642 592 586,53	107 339 613,70	275 202 906,64	217 384 790,28	6 157 754,08	33 911 719,00	0,00	3 261 059,15	1 933 492,95	5 068 983,62	5 946 258,08	1 538 849,48
Ústredie účtovníctvo	56 775 363,20	8 674 214,21	48 101 148,99	5 039 444,10	3 313 748,86	1 725 695,24	0,00	0,00	0,00	0,00	0,00	0,00	0,00
Spolu pohľadávky SP	806 707 563,43	651 266 800,74	155 440 762,69	280 242 350,74	220 698 539,14	7 883 449,32	33 911 719,00	0,00	3 261 059,15	1 933 492,95	5 068 983,62	5 946 258,08	1 538 849,48