

## Súhrnná bilancia bez príspevkov na starobné dôchodkové sporenie (s vplyvom II. piliera)

v tis. eur

Ukazovateľ	Skutočnosť za rok 2022	Schválený rozpočet na rok 2023 */	Časový rozpis rozpočtu na január až apríl 2023	Skutočnosť k 30.4.2023	% plnenia 4/2	% plnenia 4/3	Rozdiel 4-3
a	1	2	3	4	5	6	7
Základné údaje							
<b>Zdroje</b>	<b>10 898 426</b>	<b>11 900 735</b>	<b>4 510 133</b>	<b>4 367 214</b>	<b>36,70</b>	<b>96,83</b>	<b>-142 919</b>
<b>Príjmy v bežnom roku (vr. fin. prostriedkov zo ŠR SR)</b>	<b>10 052 509</b>	<b>10 760 313</b>	<b>3 369 711</b>	<b>3 316 262</b>	<b>30,82</b>	<b>98,41</b>	<b>-53 449</b>
z toho fin. prostriedky zo ŠR SR	100 000	0	0	0	0,00	0,00	0
<b>Použitie prostriedkov jednotlivých fondov</b>	<b>9 847 474</b>	<b>11 079 439</b>	<b>3 705 983</b>	<b>3 695 211</b>	33,35	99,71	-10 772
Bilančný rozdiel v bežnom roku	205 035	-319 126	-336 272	-378 949	118,75	112,69	-42 677
Prevod z minulých rokov	845 917	1 140 422	1 140 422	1 050 952	92,15	92,15	-89 470
<b>Bilančný rozdiel celkom</b>	<b>1 050 952</b>	<b>821 296</b>	<b>804 150</b>	<b>672 003</b>	<b>81,82</b>	<b>83,57</b>	<b>-132 147</b>
<b>Príjmy (vr. fin. prostriedkov zo ŠR SR)</b>	<b>10 052 509</b>	<b>10 760 313</b>	<b>3 369 711</b>	<b>3 316 262</b>	<b>30,82</b>	<b>98,41</b>	<b>-53 449</b>
Poistné	9 892 942	10 710 045	3 352 652	3 299 642	30,81	98,42	-53 010
v tom:							
nemocenské	881 377	976 265	307 635	295 716	30,29	96,13	-11 919
starobné	4 770 381	5 132 587	1 595 752	1 577 944	30,74	98,88	-17 808
invalidné	1 879 607	2 022 685	637 061	632 559	31,27	99,29	-4 502
úrazové	239 963	259 620	81 767	80 901	31,16	98,94	-866
garančné	58 622	63 565	20 022	19 476	30,64	97,27	-546
v nezamestnanosti	560 012	609 229	191 818	187 664	30,80	97,83	-4 154
rezervný fond solidarity	1 501 473	1 644 724	518 168	504 894	30,70	97,44	-13 274
poistné podľa osobitného predpisu	1 507	1 370	429	488	35,62	113,75	59
Sankcie	11 409	12 586	5 176	552	4,39	10,66	-4 624
Ostatné príjmy	39 115	27 400	8 661	13 275	48,45	153,27	4 614
Príjmy z garančného poistenia po uplynutí 60 dní	9 043	10 282	3 222	2 793	27,16	86,69	-429
Transfer finančných prostriedkov zo ŠR SR	100 000	0	0	0	0,00	0,00	0
<b>Výdavky</b>	<b>9 847 474</b>	<b>11 079 439</b>	<b>3 705 983</b>	<b>3 695 211</b>	<b>33,35</b>	<b>99,71</b>	<b>-10 772</b>
Základné fondy, v tom:	9 640 030	10 859 785	3 648 152	3 633 122	33,45	99,59	-15 030
Základný fond nemocenského poistenia	1 022 474	1 140 737	406 776	358 359	31,41	88,10	-48 417
Základný fond starobného poistenia	7 302 068	8 270 428	2 760 248	2 794 336	33,79	101,23	34 088
Základný fond invalidného poistenia	968 516	1 069 429	357 315	365 353	34,16	102,25	8 038
Základný fond úrazového poistenia	55 105	62 779	21 198	20 029	31,90	94,49	-1 169
Základný fond garančného poistenia	31 935	32 307	10 864	8 828	27,33	81,26	-2 036
Základný fond poistenia v nezamestnanosti	259 932	284 105	91 751	86 217	30,35	93,97	-5 534
Správny fond	207 444	219 654	57 831	62 089	28,27	107,36	4 258
Osobitný fond	0	0	0	0	0,00	0,00	0
<b>Správny fond</b>							
Tvorba v bežnom roku	241 266	261 999	82 093	80 260	30,63	97,77	-1 833
<b>Použitie</b>	<b>207 444</b>	<b>219 654</b>	<b>57 831</b>	<b>62 089</b>	<b>28,27</b>	<b>107,36</b>	<b>4 258</b>
Bilančný rozdiel v bežnom roku	33 822	42 345	24 262	18 171	42,91	74,89	-6 091
Prevod z minulých rokov	0	0	0	33 822	0,00	0,00	33 822
<b>Bilančný rozdiel celkom</b>	<b>33 822</b>	<b>42 345</b>	<b>24 262</b>	<b>51 993</b>	<b>122,78</b>	<b>214,30</b>	<b>27 731</b>

\*/ Údaje sú schválené uznesením NR SR č. 1866 z 30. novembra 2022

## Príjmy Sociálnej poisťovne vrátane príspevkov na starobné dôchodkové sporenie rok 2023

v tis. eur

Riadok číslo	Ukazovateľ	Január	Február	Marec	Apríl	Január až apríl 2023
	<b>Príjmy spolu s príspevkami na SDS celkom ( bez fin. prostriedkov zo ŠR SR)</b>	<b>932 236</b>	<b>909 506</b>	<b>928 931</b>	<b>940 573</b>	<b>3 711 246</b>
	<b>Príjmy z poistného a príspevkov na SDS (r.č. 1, 2, 3, 6, 7, 8, 10, 11)</b>	<b>880 606</b>	<b>891 638</b>	<b>902 938</b>	<b>925 045</b>	<b>3 600 227</b>
	<b>Príjmy cez pobočky spolu s SDS (r.č. 1 až 6 a 10)</b>	<b>892 289</b>	<b>868 730</b>	<b>881 651</b>	<b>898 448</b>	<b>3 541 118</b>
1	Spolu zamestnanec a zamestnávateľ	802 267	810 182	819 184	842 833	3 274 466
2	Povinne poistená SZČO	36 512	39 419	40 919	38 746	155 596
3	Dobrovoľne poistená osoba	2 039	2 162	2 263	2 114	8 578
4	Pokuty a penále	339	101	51	61	552
5	Dlžné poistné	50 079	15 776	18 330	13 998	98 183
6	Príspevky na SDS zaplatené zamestnávateľom po uplynutí 60 dní	774	880	686	453	2 793
7	Štát - poistné za zákonom určené skupiny	38 392	38 390	39 262	40 277	156 321
8	Sociálna poisťovňa - poistné zo ZFÚP do ZFSP za poberateľov úrazovej renty (§ 88)	334	384	395	369	1 482
9	Ostatné príjmy	1 212	1 991	7 612	1 469	12 284
10	Príjmy z príspevkov na SDS (EAO)	279	210	218	243	950
11	Príjmy z príspevkov na SDS (štát)	9	11	11	10	41

### Vývoj poistného a príspevkov na starobné dôchodkové sporenie od ekonomicky aktívneho obyvateľstva

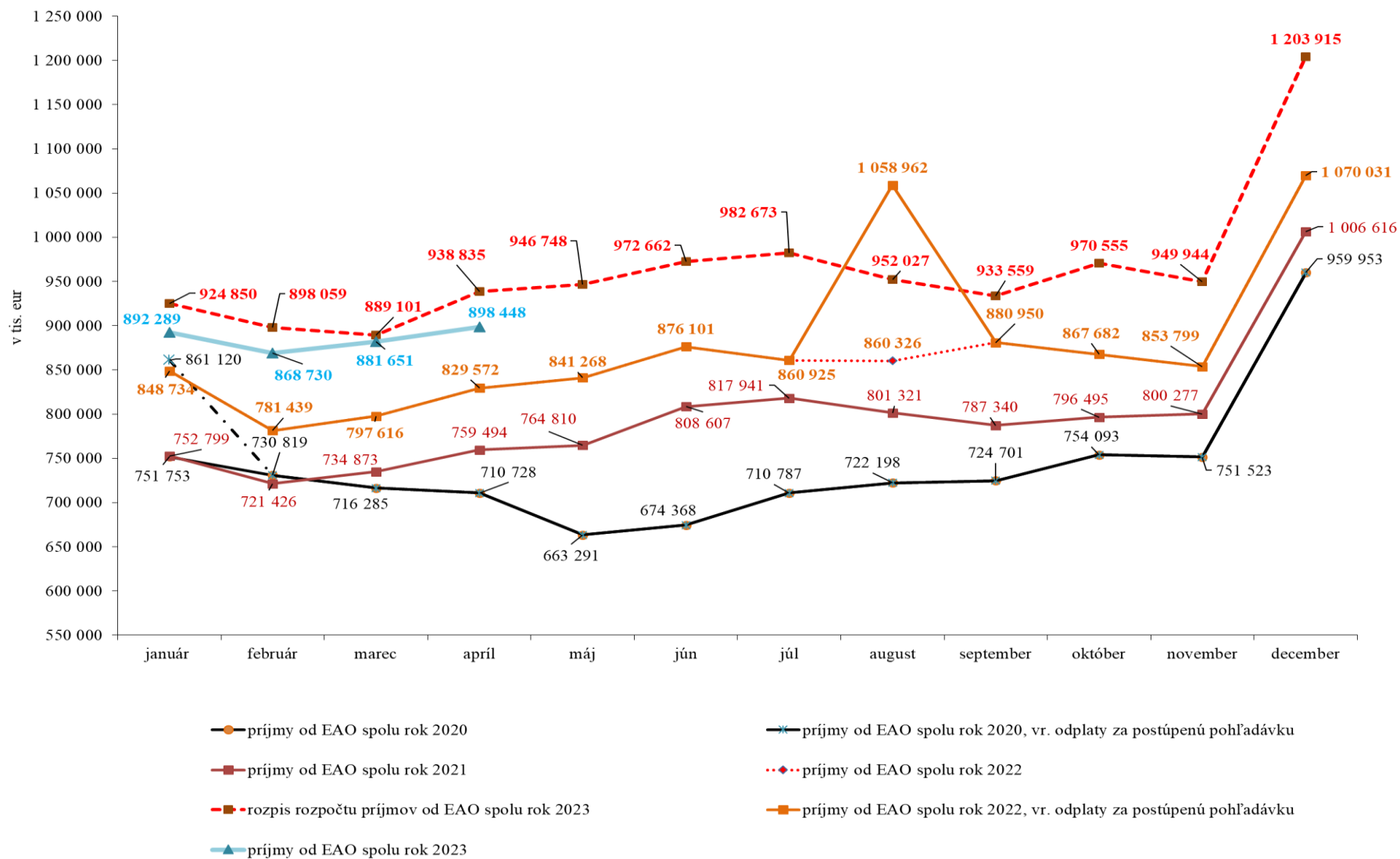

Upozornenia zamestnávateľom na aktuálny nedoplatok na poisťom

REAKCIA - ÚHRADA

Výzvy za obdobie	Počet odoslaných SMS a e-mailov	Počet doručených SMS a e-mailov	Počet zam., ktorých sa doruč. výzvy týkali	Objem poisťného, viažuceho sa k odoslaným SMS správam a e-mailom v eur	Uhradené poisťné na základe upozornenia formou SMS správ a e-mailu v eur	% úspešnosti
November 2022	36 719	36 326	21 511	25 268 859,52	6 177 486,71	24,45
December 2022	39 510	39 117	23 137	33 950 297,68	5 364 185,88	15,80
Január 2023	44 708	44 294	26 008	35 934 701,38	9 462 760,85	26,33
Február 2023	43 147	42 726	24 970	37 367 473,12	6 124 116,79	16,39
<b>Spolu</b>	<b>164 084</b>	<b>162 463</b>	<b>95 626</b>	<b>132 521 331,70</b>	<b>27 128 550,23</b>	<b>20,47</b>

Kampaň realizovaná 27.12.2022 a 5.1.2023

Kampaň realizovaná 23.01.2022 a 6.2.2023

Kampaň realizovaná 23.02.2022 a 6.3.2023

Kampaň realizovaná 23.03.2023 a 5.4.2023

Vyhodnotenie kampaní za všetky pobočky rok 2023 - zamestnávateľa

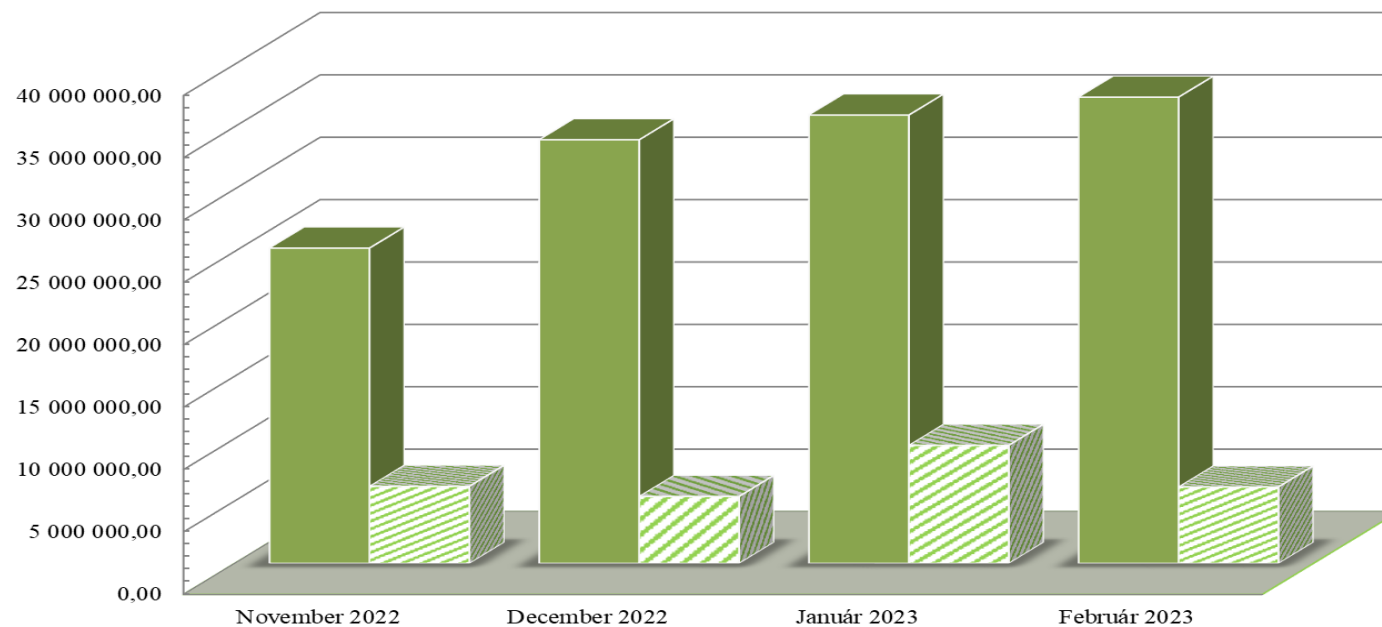

- Objem poisťného, viažuceho sa k odoslaným SMS správam a e-mailom v eur
- ▨ Uhradené poisťné na základe upozornenia formou SMS správ a e-mailu v eur

## Upozornenia SZČO na aktuálny nedoplatok na poistnom

## REAKCIA - ÚHRADA

Výzvy za obdobie	Počet odoslaných SMS a e-mailov	Počet doručených SMS a e-mailov	Objem poistného, viažuceho sa k odoslaným SMS správam a e-mailom v eur	Uhradené poistné na základe upozornenia formou SMS správ a e-mailu v eur	% úspešnosti	
December 2022	18 771	16 693	3 194 701,68	549 265,81	17,19	Kampaň odoslaná 16.1.2023
Január 2023	24 007	21 713	3 387 369,56	634 154,09	18,72	Kampaň odoslaná 15.2.2023
Február 2023	20 237	18 106	3 313 762,18	554 964,17	16,75	Kampaň odoslaná 15.3.2023
Marec 2023	19 826	17 749	3 409 479,12	529 328,72	15,53	Kampaň odoslaná 17.4.2023
<b>Spolu</b>	<b>82 841</b>	<b>74 261</b>	<b>13 305 312,54</b>	<b>2 267 712,79</b>	<b>17,04</b>	

Vyhodnotenie kampaní za všetky pobočky rok 2023 - SZČO

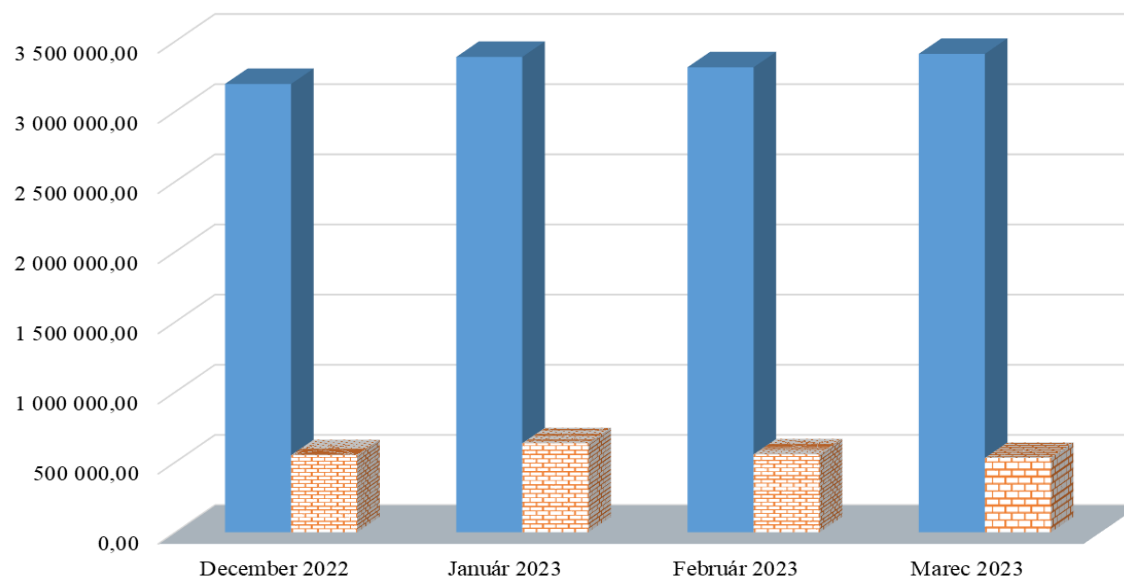

- Objem poistného, viažuceho sa k doručeným SMS a e-mailom v eur
- ▒ Uhradené poistné na základe upozornenia formou SMS správ a e-mailu v eur

## Vývoj pohľadávok Sociálnej poisťovne podľa druhov a podľa fondov mesačne v roku 2023

Stav ku dňu	Pohľadávky na poistnom a príspevkoch na SDS celkom (účet 316)	Druhy pohľadávok v tis. eur				
		z toho		Druhy pohľadávok na základe rozhodnutia		
		pohľadávky na základe výkazu, príhlášky (účty 31611 a 316911)	pohľadávky na základe rozhodnutia	poistné	penále	Ostatné
31. decembru 2013	667 148	44 055	623 093	434 790	173 691	14 612
31. decembru 2014	725 513	58 678	666 835	457 601	191 854	17 380
31. decembru 2015	702 698	60 002	642 696	464 238	158 093	20 365
31. decembru 2016	786 090	93 939	692 151	502 721	166 176	23 254
31. decembru 2017	878 579	96 736	781 843	571 567	184 892	25 384
31. decembru 2018	778 756	137 709	641 047	438 156	174 709	28 182
31. decembru 2019	829 512	143 414	686 098	501 719	162 211	22 168
31. decembru 2020	835 885	189 215	646 670	454 610	162 448	29 613
31. decembru 2021	931 767	182 442	749 325	564 456	162 892	21 976
31. januára 2022	969 695	203 067	766 628	579 623	165 480	21 525
28. februára 2022	977 549	203 364	774 185	586 667	165 758	21 759
31. marcu 2022	983 762	188 011	795 751	608 256	165 450	22 045
30. aprílu 2022	972 542	172 692	799 850	611 810	165 689	22 351
31. máju 2022	1 004 656	220 215	784 441	595 103	166 684	22 654
30. júnu 2022	1 007 277	204 384	802 894	611 139	169 000	22 754
31. júlu 2022	1 020 491	192 038	828 453	633 707	171 528	23 218
31. augustu 2022	844 331	187 716	656 615	460 262	172 460	23 892
30. septembru 2022	940 217	163 971	776 247	480 777	271 385	24 085
31. októbru 2022	904 261	190 653	713 608	445 412	245 937	22 260
30. novembru 2022	913 284	177 829	735 455	465 890	247 304	22 262
31. decembru 2022	806 708	155 441	651 267	480 429	147 677	23 161
31. januára 2023	807 446	155 589	651 857	481 549	147 561	22 747
28. februára 2023	833 886	168 273	665 613	495 205	147 534	22 874
31. marcu 2023	850 949	177 303	673 646	503 005	147 587	23 054
30. aprílu 2023	868 833	189 345	679 488	519 292	136 775	23 422

## Vývoj pohľadávok SP podľa fondov (v tis. eur)

Pohľadávky SP podľa fondov stav	Základné fondy spolu	ZF nemoc. poistenia	ZF starob. poistenia	ZF invalid. poistenia	ZF úrazového poist.	ZF garanč. poistenia	ZF poist.v nezamest.	Rezerv.fond solidarity	Zúčtov.poist. r. 1993	Zúčtov.poist. r. 1994	Zúčtovanie štátnych dávok stredisko 147	Osobitný fond pre policajtov a baníkov 150
k 31. decembru 2013	667 148	62 206	339 027	108 294	9 647	10 096	53 621	68 436	12 756	3 065	0	0
k 31. decembru 2014	725 513	66 849	370 809	118 278	10 898	11 444	51 881	81 764	12 504	1 088	0	0
k 31. decembru 2015	702 698	62 451	361 086	114 629	11 067	13 595	48 342	90 646	804	77	0	0
k 31. decembru 2016	786 090	69 624	403 704	127 692	12 540	15 410	54 362	102 021	661	76	0	0
k 31. decembru 2017	878 579	78 954	447 228	140 863	14 475	16 817	63 955	115 540	662	72	14	0
k 31. decembru 2018	778 756	68 774	392 626	125 056	11 127	17 639	64 388	98 719	308	72	47	0
k 31. decembru 2019	829 512	71 978	422 036	134 087	12 257	9 143	74 083	105 460	311	72	86	0
k 31. decembru 2020	835 885	71 522	417 971	131 437	12 905	16 677	77 618	107 256	315	72	111	1
k 31. decembru 2021	931 767	78 494	469 877	145 931	15 674	8 579	90 194	122 500	317	72	124	4
k 31. januára 2022	969 695	81 598	491 768	152 959	16 319	8 848	89 653	128 035	317	72	125	0
k 28. februára 2022	977 549	81 841	498 470	154 639	16 547	9 052	87 103	129 378	318	72	127	2
k 31. marcu 2022	983 762	82 262	503 398	156 473	16 530	9 157	85 359	130 061	318	72	132	1
k 30. aprílu 2022	972 542	82 089	495 955	153 833	16 499	9 270	85 077	129 294	318	72	136	0
k 31. máju 2022	1 004 656	85 899	512 979	158 890	17 360	9 441	84 984	134 566	318	72	146	0
k 30. júnu 2022	1 007 277	86 031	512 362	159 211	17 105	9 348	88 546	134 121	321	72	160	0
k 31. júlu 2022	1 020 491	87 693	518 880	160 285	17 602	9 686	89 039	136 760	293	72	168	14
k 31. augustu 2022	844 331	72 091	426 827	133 146	13 131	10 207	77 550	110 836	294	72	176	1
k 30. septembru 2022	940 217	80 723	481 361	151 693	15 672	11 039	73 828	125 352	294	72	184	1
k 31. októbru 2022	904 261	77 045	463 188	145 198	15 554	9 343	72 519	120 833	295	71	191	24
k 30. novembru 2022	913 284	78 068	467 982	146 326	15 789	9 415	73 069	122 034	296	71	197	38
k 31. decembru 2022	806 708	68 791	408 789	126 386	12 907	8 495	74 558	106 205	290	71	206	9
k 31. januára 2023	807 446	69 233	408 913	126 687	12 773	8 702	74 212	106 345	293	71	212	5
k 28. februára 2023	833 886	71 048	423 393	131 404	13 498	8 802	75 098	110 062	294	71	214	2
k 31. marcu 2023	850 949	73 441	435 094	135 453	13 959	8 930	70 449	113 034	295	71	223	2
k 30. aprílu 2023	868 833	75 150	444 361	137 366	14 597	9 357	71 748	115 661	298	71	224	0

## Pohľadávky na poisťnom a príspevkoch na SDS celkom v tis. eur

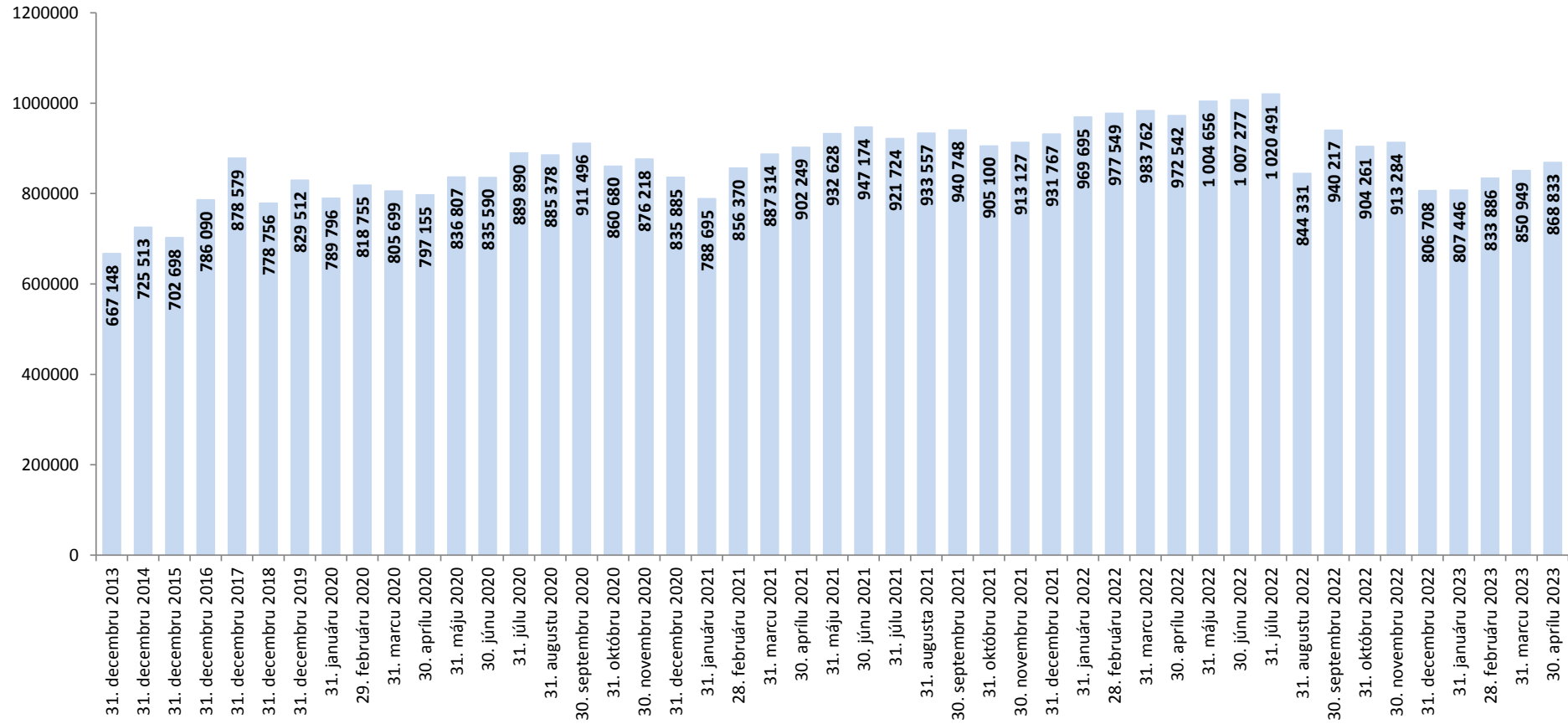

## Pohľadávky k 30. aprílu 2022 v porovnaní so stavom k 30. aprílu 2023

	Pohľadávky celkom ( účet 316 ) v tis. Eur			
	stav k 30.04.2022	stav k 30.04.2023	nárast (+); pokles (-)	zníženie (-), nárast (+) pohľadávok oproti stavu k 30.04.2022 o...%
Nitra	23 128	32 890	9 761	42,21%
Topoľčany	10 907	15 017	4 110	37,68%
Nové Zámky	10 970	14 221	3 251	29,64%
Liptovský Mikuláš	23 425	28 590	5 165	22,05%
Bardejov	5 026	5 793	767	15,26%
Stará Ľubovňa	3 786	4 335	548	14,48%
Trebišov	6 827	7 127	300	4,39%
Dolný Kubín	8 756	8 933	177	2,03%
Rimavská Sobota	4 360	4 378	18	0,41%
Svidník	2 876	2 867	-9	-0,30%
Rožňava	6 962	6 931	-31	-0,45%
Čadca	8 978	8 905	-73	-0,81%
Komárno	10 286	10 163	-123	-1,19%
Michalovce	8 608	8 457	-151	-1,75%
Galanta	21 877	20 999	-878	-4,01%
Veľký Krtíš	2 006	1 926	-81	-4,02%
Poprad	23 626	22 616	-1 010	-4,28%
Žiar nad Hronom	6 058	5 785	-273	-4,51%
Lučenec	8 003	7 514	-488	-6,10%
Dunajská Streda	17 602	16 388	-1 213	-6,89%
Levice	10 873	9 897	-976	-8,97%
Zvolen	9 045	8 154	-891	-9,85%
Bratislava	222 824	199 292	-23 532	-10,56%
Humenné	6 375	5 686	-689	-10,80%
Trenčín	27 970	24 814	-3 156	-11,28%
Trnava	48 645	41 897	-6 748	-13,87%
Martin	48 424	41 592	-6 832	-14,11%
Košice	87 173	73 658	-13 515	-15,50%
Spišská Nová Ves	11 968	10 025	-1 944	-16,24%
Považská Bystrica	33 496	27 824	-5 672	-16,93%
Vranov nad Topľou	4 406	3 656	-750	-17,03%
Senica	12 200	10 095	-2 106	-17,26%
Prievidza	27 256	22 475	-4 781	-17,54%
Banská Bystrica	56 278	46 286	-9 992	-17,76%
Žilina	44 263	34 651	-9 612	-21,72%
Prešov	41 911	28 837	-13 074	-31,20%
<b>SP pobočky</b>	<b>907 174</b>	<b>822 672</b>	<b>-84 502</b>	<b>-9,31%</b>
Ústredie	65 368	46 161	-19 207	-29,38%
<b>SP spolu</b>	<b>972 542</b>	<b>868 833</b>	<b>-103 709</b>	<b>-10,66%</b>



<b>Vydané rozhodnutia o povolení splátok dlžných súm v roku 2023</b>			
<b>stav k</b>	<b>počet povolených splátkových kalendárov</b>	<b>suma na ktorú boli vydané rozhodnutia o povolení splátok dlžných súm (tis. eur)</b>	<b>Celková vymožená suma (tis. eur)</b>
<b>31.1.2023</b>	252	1 054	36
<b>28.2.2023</b>	492	1 960	116
<b>31.3.2023</b>	824	3 238	224
<b>30.4.2023</b>	1 081	4 197	389

**Prehľad pohľadávok vymáhaných prostredníctvom správneho výkonu**

<b>Sumárny prehľad pohľadávok vymáhaných správnym výkonom v roku 2023</b>			
<b>dátum</b>	<b>počet SV</b>	<b>výška vymáhanej pohľadávky v správnom výkone v tis. eur</b>	<b>úhrady v tis. eur</b>
<b>31.1.2023</b>	3 651	6 478	1 032
<b>28.2.2023</b>	6 548	12 774	3 862
<b>31.3.2023</b>	11 479	20 680	8 182
<b>30.4.2023</b>	15 774	25 898	11 640

**Prehľad pohľadávok na neuhradenom poisťnom evidovaných voči sledovaným zdravotníckym zariadeniam v pôsobnosti MZ SR, rezortným nemocniciam MO SR, MV SR a transformovaným zdravotníckym zariadeniam**

Typ zdravotníckeho zariadenia	Forma zdravotníckeho zariadenia	Pobočka	Názov zdravotníckeho zariadenia, sídlo	IČO	Pohľadávka na poisťnom k 31. marcu 2023	Pohľadávka na poisťnom k 30. aprílu 2023	Rozdiel pohľadávky na poisťnom 4_2023 - 3_2023
1	S	Banská Bystrica	Fakultná nemocnica s poliklinikou F. D. Roosevelta Banská Bystrica	00165549	24 863 810,62	26 029 741,95	1 165 931,33
1	S	Bratislava	Národný ústav detských chorôb Bratislava	00607231	18 788 536,04	19 602 790,63	814 254,59
1	S	Bratislava	Univerzitná nemocnica Bratislava	31813861	74 768 393,45	77 838 867,08	3 070 473,63
1	S	Košice	Detská fakultná nemocnica Košice	00606715	665 965,64	1 010 577,31	344 611,67
1	S	Košice	Univerzitná nemocnica L. Pasteura Košice	00606707	38 437 270,47	40 408 729,87	1 971 459,40
1	S	Martin	Univerzitná nemocnica Martin	00365327	32 384 336,09	32 383 336,09	-1 000,00
1	S	Nitra	Fakultná nemocnica Nitra	17336007	1 489 023,64	2 298 348,01	809 324,37
1	S	Nové Zámky	Fakultná nemocnica s poliklinikou Nové Zámky	17336112	2 651 939,83	3 342 030,98	690 091,15
1	S	Prešov	Fakultná nemocnica J. A. Reimana Prešov	00610577	4 895 086,09	4 895 086,09	0,00
1	S	Trnava	Fakultná nemocnica Trnava	00610381	12 805 379,37	13 597 472,31	792 092,94
1	S	Žilina	Fakultná nemocnica s poliklinikou Žilina	17335825	7 083 661,08	8 078 841,65	995 180,57
6	S	Liptovský Mikuláš	Liečebňa pre dlhodobo chorých Štiavnička	17336171	48 727,01	73 222,58	24 495,57
7	S	Bratislava	Národná transfúzna služba SR, Bratislava	30853915	9 173 094,24	9 414 793,44	241 699,20
7	S	Bratislava	Záchraná zdravotná služba Bratislava	17336210	1 257 247,83	0,00	-1 257 247,83
8	V	Považská Bystrica	Nemocnica s poliklinikou v Považskej Bystrici	00610411	9 401 247,08	9 737 665,87	336 418,79
8	V	Prievidza	Nemocnica s poliklinikou Prievidza so sídlom v Bojniciach	17335795	11 786 779,45	12 226 779,45	440 000,00
8	V	Senica	Nemocnica s poliklinikou Myjava	00610721	109 592,51	109 592,51	0,00
11	V	Poprad	Sanatórium Tatranská Kotlina, n.o.	36167991	33 938,25	0,00	-33 938,25
11	V	Považská Bystrica	Nemocnica s poliklinikou Ilava, n.o.	36119385	465 221,91	465 221,91	0,00
11	V	Trenčín	Nemocnica s poliklinikou Nové Mesto nad Váhom, n.o.	36119369	2 569 895,86	2 569 895,86	0,00
14	R	Liptovský Mikuláš	Ústredná vojenská nemocnica SNP Ružomberok	31936415	16 086 107,21	16 893 813,67	807 706,46
<b>Spolu</b>					<b>269 765 253,67</b>	<b>280 976 807,26</b>	<b>11 211 553,59</b>

**Legenda:****Typ zdravotníckeho zariadenia**

- 1 ZZ zostávajúce v pôsobnosti MZ SR - Fakultné nemocnice
- 2 ZZ zostávajúce v pôsobnosti MZ SR - Vysokošpecializované odborné ústavy
- 3 ZZ zostávajúce v pôsobnosti MZ SR - Nemocnice s poliklinikou III. typu
- 4 ZZ zostávajúce v pôsobnosti MZ SR - Psychiatrické nemocnice
- 5 ZZ zostávajúce v pôsobnosti MZ SR - Psychiatrické liečebne
- 6 ZZ zostávajúce v pôsobnosti MZ SR - Odborné liečebne ústavy
- 7 ZZ zostávajúce v pôsobnosti MZ SR - Iné zariadenia
- 8 ZZ prechádzajúce na VÚC - Nemocnice s poliklinikou II. typu
- 9 ZZ prechádzajúce na VÚC - Polikliniky prechádzajúce na VÚC
- 10 ZZ prechádzajúce na obce a mestá
- 11 ZZ transformované na neziskové organizácie
- 12 Novovzniknutá nezisková organizácia
- 13 Rozpočtová organizácia vytvorená VÚC za účelom prevzatia pohľadávok ZZ
- 14 Rezortné nemocnice MO SR a MV SR

**Forma zdravotníckeho zariadenia**

- S ZZ v pôsobnosti MZ SR  
V ZZ prechádzajúce na VÚC, obce a mestá, neziskové organizácie  
R Rezortné nemocnice MO SR a MV SR

## Prehľad dlhodobého vývoja stavu pohľadávok Sociálnej poisťovne voči sledovaným zdravotníckym zariadeniam

Stav k	Zdravotnícke zariadenia v správe MZ SR (S) a rezortné nemocnice MO SR a MV SR (R)	Zdravotnícke zariadenia po prevode na VÚC, obce, mestá + n.o. (V)	S + V + R spolu
	Pohľadávky na poisťnom	Pohľadávky na poisťnom	Pohľadávky na poisťnom
31. januáru 2018	209 978 468,07	56 615 697,59	266 594 165,66
28. februáru 2018	215 908 058,10	57 349 570,82	273 257 628,92
31. marcu 2018	217 712 086,74	57 833 177,91	275 545 264,65
30. aprílu 2018	226 448 853,68	58 503 717,59	284 952 571,27
31. máju 2018	232 206 928,74	59 102 481,52	291 309 410,26
30. júnu 2018	234 212 217,16	59 588 836,79	293 801 053,95
31. júlu 2018	98 302 803,81	13 592 351,81	111 895 155,62
31. augustu 2018	105 126 440,08	14 073 646,18	119 200 086,26
30. septembra 2018	106 359 526,92	14 472 668,37	120 832 195,29
31. októbru 2018	118 429 589,07	14 907 570,59	133 337 159,66
30. novembra 2018	125 064 683,82	15 317 582,80	140 382 266,62
31. decembra 2018	132 572 093,35	15 949 631,11	148 521 724,46
31. januáru 2019	139 455 838,25	16 543 717,02	155 999 555,27
28. februáru 2019	146 670 551,05	17 111 767,08	163 782 318,13
31. marcu 2019	148 687 320,22	17 597 766,29	166 285 086,51
30. aprílu 2019	160 801 514,51	18 340 565,87	179 142 080,38
31. máju 2019	167 877 705,13	18 769 190,40	186 646 895,53
30. júnu 2019	168 911 688,63	19 107 011,67	188 018 700,30
31. júlu 2019	181 768 245,30	19 755 739,88	201 523 985,18
31. augustu 2019	187 370 775,19	20 084 780,17	207 455 555,36
30. septembra 2019	196 814 623,03	21 010 884,35	217 825 507,38
31. októbru 2019	204 283 645,35	21 628 025,69	225 911 671,04
30. novembra 2019	206 453 877,61	22 246 988,86	228 700 866,47
31. decembra 2019	219 637 560,64	22 916 688,84	242 554 249,48
31. januáru 2020	119 350 612,29	9 764 632,89	129 115 245,18
29. februáru 2020	120 023 780,69	10 375 065,66	130 398 846,35
31. marcu 2020	132 366 181,95	11 566 857,02	143 933 038,97
30. aprílu 2020	138 988 019,28	12 532 777,14	151 520 796,42
31. máju 2020	140 320 839,10	12 960 097,32	153 280 936,42
30. júnu 2020	154 770 005,71	13 898 882,79	168 668 888,50
31. júlu 2020	162 429 340,52	14 568 999,02	176 998 339,54
31. augustu 2020	170 315 076,69	15 143 360,53	185 458 437,22
30. septembra 2020	178 357 960,88	15 818 889,74	194 176 850,62
31. októbru 2020	184 401 152,88	16 365 104,07	200 766 256,95
30. novembra 2020	194 436 278,15	17 132 139,45	211 568 417,60
31. decembra 2020	202 038 168,34	17 824 150,04	219 862 318,38

Stav k	Zdravotnícke zariadenia v správe MZ SR (S) a rezortné nemocnice MO SR a MV SR (R)	Zdravotnícke zariadenia po prevode na VÚC, obce, mestá + n.o. (V)	S + V + R spolu
	Pohľadávky na poisťnom	Pohľadávky na poisťnom	Pohľadávky na poisťnom
31. januáru 2021	204 065 927,98	18 378 169,29	222 444 097,27
28. februáru 2021	211 840 287,68	18 821 404,79	230 661 692,47
31. marcu 2021	227 710 478,19	20 381 717,66	248 092 195,85
30. aprílu 2021	231 811 280,85	21 347 601,51	253 158 882,36
31. máju 2021	242 339 485,74	22 303 238,90	264 642 724,64
30. júnu 2021	254 881 574,50	23 177 953,79	278 059 528,29
31. júlu 2021	255 451 443,78	23 834 651,66	279 286 095,44
31. augustu 2021	262 171 988,57	24 533 341,53	286 705 330,10
30. septembra 2021	267 973 428,18	25 319 547,34	293 292 975,52
31. októbru 2021	267 724 871,90	26 110 837,12	293 835 709,02
30. novembra 2021	275 885 606,70	26 887 009,18	302 772 615,88
31. decembra 2021	288 598 502,32	27 751 673,01	316 350 175,33
31. januáru 2022	292 947 689,31	28 583 230,06	321 530 919,37
28. februáru 2022	304 761 484,37	29 416 069,83	334 177 554,20
31. marcu 2022	308 945 797,64	30 349 579,74	339 295 377,38
30. aprílu 2022	312 208 288,24	30 966 140,77	343 174 429,01
31. máju 2022	327 153 553,97	31 990 984,95	359 144 538,92
30. júnu 2022	334 070 623,84	32 805 338,30	366 875 962,14
31. júlu 2022	334 517 742,89	33 279 446,53	367 797 189,42
31. augustu 2022	162 882 925,66	18 868 688,52	181 751 614,18
30. septembra 2022	174 059 743,40	19 584 383,57	193 644 126,97
31. októbru 2022	183 396 759,55	20 388 416,49	203 785 176,04
30. novembra 2022	189 587 035,62	21 216 604,64	210 803 640,26
31. decembra 2022	195 554 967,42	21 854 945,11	217 409 912,53
31. januáru 2023	207 691 155,73	22 666 733,80	230 357 889,53
28. februáru 2023	234 269 725,57	23 593 159,15	257 862 884,72
31. marcu 2023	245 398 578,61	24 366 675,06	269 765 253,67
30. aprílu 2023	255 867 651,66	25 109 155,60	280 976 807,26

## Výdavky Sociálnej poisťovne rok 2023

v tis. eur

Ukazovateľ	Január	Február	Marec	Apríl	Január až apríl 2023
<b>VÝDAVKY CELKOM</b>	<b>895 155</b>	<b>916 122</b>	<b>949 219</b>	<b>934 715</b>	<b>3 695 211</b>
v tom:					
<b>základný fond nemocenského poistenia</b>	92 041	90 106	84 250	91 962	<b>358 359</b>
<b>základný fond starobného poistenia</b>	670 102	690 476	725 456	708 302	<b>2 794 336</b>
<b>základný fond invalidného poistenia</b>	88 643	90 487	96 069	90 154	<b>365 353</b>
<i>dôchodkové poistenie spolu</i>	<i>758 745</i>	<i>780 963</i>	<i>821 525</i>	<i>798 456</i>	<i>3 159 689</i>
<b>základný fond úrazového poistenia</b>	5 024	4 908	4 842	5 255	<b>20 029</b>
<b>základný fond garančného poistenia</b>	3 507	1 467	1 624	2 230	<b>8 828</b>
<b>základný fond poistenia v nezamestnanosti</b>	22 133	22 714	20 294	21 076	<b>86 217</b>
<b>správny fond</b>	13 705	15 964	16 684	15 736	<b>62 089</b>
v tom: investičné výdavky	37	14	2 526	274	<b>2 851</b>
prevádzkové náklady	13 668	15 950	14 158	15 462	<b>59 238</b>

## Výdavky Sociálnej poisťovne

v tis. eur

Druh dávky	Schválený rozpočet na rok 2023	Časový rozpis rozpočtu na január až apríl 2023	Skutočnosť za január až apríl		Rozdiel		% plnenia		Index 4/3
			rok 2022	rok 2023	4-2	4-3	4/1	4/2	
a	1	2	3	4	5	6	7	8	9
<b>Základný fond nemocenského poistenia</b>									
nemocenské	629 229	238 280	226 459	214 045	-24 235	-12 414	34,02	89,83	94,52
ošetrovné	44 546	18 996	17 989	15 683	-3 313	-2 306	35,21	82,56	87,18
vyrovňavacia dávka	76	47	14	32	-15	18	42,11	68,09	228,57
tehotenské	56 705	19 002	15 611	15 452	-3 550	-159	27,25	81,32	98,98
materské	410 181	130 451	106 745	113 144	-17 307	6 399	27,58	86,73	105,99
zúčtovanie dávok § 112	0	0	-2	3	3	5	0,00	0,00	0,00
<b>Celkom výdavky ZFNP</b>	<b>1 140 737</b>	<b>406 776</b>	<b>366 816</b>	<b>358 359</b>	<b>-48 417</b>	<b>-8 457</b>	<b>31,41</b>	<b>88,10</b>	<b>97,69</b>
<b>Základný fond starobného poistenia</b>									
starobný dôchodok	7 448 862	2 486 052	2 169 746	2 497 264	11 212	327 518	33,53	100,45	115,09
predčasný starobný dôchodok	93 397	31 171	30 685	40 471	9 300	9 786	43,33	129,84	131,89
vdovský dôchodok	646 802	215 869	186 954	214 763	-1 106	27 809	33,20	99,49	114,87
vdovecký dôchodok	79 792	26 630	22 318	26 320	-310	4 002	32,99	98,84	117,93
sirotský dôchodok	1 575	526	663	733	207	70	46,54	139,35	110,56
rodičovský dôchodok	0	0	0	14 690	14 690	14 690	0,00	0,00	0,00
zúčtovanie dávok § 112	0	0	129	95	95	-34	0,00	0,00	73,64
<b>Spolu</b>	<b>8 270 428</b>	<b>2 760 248</b>	<b>2 410 495</b>	<b>2 794 336</b>	<b>34 088</b>	<b>383 841</b>	<b>33,79</b>	<b>101,23</b>	<b>115,92</b>
<b>Základný fond invalidného poistenia</b>									
invalidný dôchodok	914 678	305 610	273 011	308 149	2 539	35 138	33,69	100,83	112,87
vdovský dôchodok	100 112	33 449	31 802	35 243	1 794	3 441	35,20	105,36	110,82
vdovecký dôchodok	16 458	5 499	5 382	6 276	777	894	38,13	114,13	116,61
sirotský dôchodok	38 181	12 757	13 400	15 463	2 706	2 063	40,50	121,21	115,40
zúčtovanie dávok § 112	0	0	280	222	222	-58	0,00	0,00	79,29
<b>Spolu</b>	<b>1 069 429</b>	<b>357 315</b>	<b>323 875</b>	<b>365 353</b>	<b>8 038</b>	<b>41 478</b>	<b>34,16</b>	<b>102,25</b>	<b>112,81</b>
<b>Dôchodkové dávky celkom</b>									
starobný dôchodok	7 448 862	2 486 052	2 169 746	2 497 264	11 212	327 518	33,53	100,45	115,09
predčasný starobný dôchodok	93 397	31 171	30 685	40 471	9 300	9 786	43,33	129,84	131,89
invalidný dôchodok	914 678	305 610	273 011	308 149	2 539	35 138	33,69	100,83	112,87
vdovský dôchodok	746 914	249 318	218 756	250 006	688	31 250	33,47	100,28	114,29
vdovecký dôchodok	96 250	32 129	27 700	32 596	467	4 896	33,87	101,45	117,68
sirotský dôchodok	39 756	13 283	14 063	16 196	2 913	2 133	40,74	121,93	115,17
rodičovský dôchodok	0	0	0	14 690	14 690	14 690	0,00	0,00	0,00
zúčtovanie dávok § 112	0	0	409	317	317	-92	0,00	0,00	77,51
<b>Celkom</b>	<b>9 339 857</b>	<b>3 117 563</b>	<b>2 734 370</b>	<b>3 159 689</b>	<b>42 126</b>	<b>425 319</b>	<b>33,83</b>	<b>101,35</b>	<b>115,55</b>
<b>Základný fond úrazového poistenia</b>									
úrazový príplatok	6 051	2 149	2 495	2 165	16	-330	35,78	100,74	86,77
úrazová renta	36 034	12 325	10 234	11 072	-1 253	838	30,73	89,83	108,19
jednorazové vyrovnanie	76	48	24	29	-19	5	38,16	60,42	120,83
pozostalostná úrazová renta	383	128	106	114	-14	8	29,77	89,06	107,55
jednorazové odškodnenie	625	239	236	142	-97	-94	22,72	59,41	60,17
pracovná rehabilitácia a rehabilitačné	0	0	0	0	0	0	0	0	0
rekvalifikácia a rekvalifikačné	0	0	0	0	0	0	0	0	0
spoločenského uplatnenia	13 880	4 471	4 402	4 995	524	593	35,99	111,72	113,47
náhrada nákladov spojených s liečením	157	65	46	58	-7	12	36,94	89,23	126,09
náhrada nákladov spojených s pohrebom	34	34	11	15	-19	4	44,12	44,12	136,36
výplata poisťných plnení m.r.	4	4	0	0	-4	0	0,00	0,00	0,00
zúčtovanie dávok § 112	0	0	-40	-44	-44	-4	0,00	0,00	110,00
18% prevod do ZFSP za pob.úrazovej renty	5 535	1 735	1 420	1 483	-252	63	26,79	85,48	104,44
<b>Celkom</b>	<b>62 779</b>	<b>21 198</b>	<b>18 934</b>	<b>20 029</b>	<b>-1 169</b>	<b>1 095</b>	<b>31,90</b>	<b>94,49</b>	<b>105,78</b>
<b>Základný fond garančného poistenia</b>									
Výdavky na dávku garančného poistenia	3 496	1 188	261	640	-548	379	18,31	53,87	245,21
Úhrada príspevkov na SDS	28 811	9 676	6 026	8 188	-1 488	2 162	28,42	84,62	135,88
<b>Celkom</b>	<b>32 307</b>	<b>10 864</b>	<b>6 287</b>	<b>8 828</b>	<b>-2 036</b>	<b>2 541</b>	<b>27,33</b>	<b>81,26</b>	<b>140,42</b>
<b>Základný fond poistenia v nezamestnanosti</b>									
výdavky na dávku v nezamestnanosti	264 105	85 043	77 420	84 557	-486	7 137	32,02	99,43	109,22
postúpenie fin. prostriedkov, ktoré žiada príslušný orgán na výplatu podpory v čase skrátenej práce	20 000	6 708	0	1 755	-4 953	1 755	8,78	26,16	0,00
zúčtovanie dávok § 112	0	0	-367	-276	-276	91	0,00	0,00	75,20
refundácia dávky v nezamestnanosti do EÚ	0	0	399	181	181	-218	0,00	0,00	45,36
<b>Celkom</b>	<b>284 105</b>	<b>91 751</b>	<b>77 452</b>	<b>86 217</b>	<b>-5 534</b>	<b>8 765</b>	<b>30,35</b>	<b>93,97</b>	<b>111,32</b>

## Prehľad o príjmoch a výdavkoch Sociálnej poisťovne na dávky, ktoré hradí štát v roku 2023

## Kapitola štátneho rozpočtu MPSVR SR

v tis. eur

Ukazovateľ	Schválený rozpočet na rok 2023	Rozpis rozpočtu na január až apríl 2023	Skutočnosť za január až apríl 2023	% plnenia 3/1	% plnenia 3/2
a	1	2	3	4	5
<b>PRÍJMY</b>	<b>177 878</b>	<b>54 287</b>	<b>54 287</b>	<b>30,52</b>	<b>100,00</b>
<b>VÝDAVKY</b>	<b>177 878</b>	<b>54 287</b>	<b>50 308</b>	<b>28,28</b>	<b>92,67</b>
v tom:					
a/ dôchodok manželky	36	12	8	22,22	66,67
b/ sociálny dôchodok	3 180	1 270	1 222	38,43	96,22
c/ zvýšenie dôchodku z dôvodu JZP	10	3	2	20,00	62,50
d/ zvýšenie dôchodku pre bezvládnosť	2 124	713	704	33,15	98,74
e/ zvýšenie dôchodku z dôvodu účasti v odboji a rehabilitácie */	1 492	563	539	36,13	95,74
f/ dávky podľa § 271	0	0	0	.	.
g/ odškodnenie prac. úrazov a chorôb z povolania zamestnancov zrušených zamestnávateľov, ktorých zakladateľom bol štát alebo FNM SR	390	140	127	32,56	90,71
h/ plnenia vyplývajúce zo zodpovednosti zamestnávateľa za škodu pri pracovnom úraze a chorobe z povolania vzniknuté pred 1. aprílom 2002 u zamestnávateľa, ktorý mal podľa osobitného predpisu postavenie štátneho orgánu	26	9	15	57,69	170,45
i/ úrazové dávky poskytované fyzickým osobám uvedeným v § 17 ods. 2 a 3 zákona o sociálnom poistení	4	1	0	0,00	0,00
j/ príplatok k dôchodku za štátnu službu	492	164	171	34,76	104,27
k/ plnenia podľa § 293o ods.6	0	0	6	.	.
l/ vianočný príspevok a úhrada nákladov spojená s jeho výplatom	0	0	70	.	.
m/ príplatok k dôchodku politickým väzňom podľa zákona č. 274/2007 Z.z.v znení neskorších predpisov **/	5 376	1 904	1 815	33,76	95,33
jednorázový finančný príspevok politickým väzňom podľa zákona č. 462/2002 Z. z.	0	0	0	.	.
invalidné dôchodky podľa §70 ods.2 (invalidi z mladosti) (§168a)	96 000	32 300	32 499	33,85	100,62
zvýšenie sumy starobného dôchodku a sumy invalidného dôchodku vyplácaného po dovŕšení dôchodkového veku na sumu minimálneho dôchodku podľa § 82b zákona o sociálnom poistení a úhrada výdavkov spojených s konaním o nároku	68 400	17 100	7 954	11,63	46,51
vyrovnávací príplatok podľa §69b až 69d zákona o sociálnom poistení	288	91	83	28,82	91,21
o) príspevok športovému reprezentantovi a úhrada výdavkov spojených s jeho výplatom	60	17	15	25,00	88,24
13. dôchodok a úhrada nákladov spojená s jeho výplatom	0	0	5 078	.	.
<b>ROZDIEL PRÍJMOV A VÝDAVKOV</b>			<b>3 979</b>		

\*/ v dávke zvýšenie dôchodku z titulu rehabilitácie sú zahrnuté aj finančné prostriedky, poskytované ako príplatok k dôchodku podľa § 7 zákona č. 305/1999 Z.z.

\*\*/ v dávke príplatok k dôchodku politickým väzňom podľa zákona č. 274/2007 Z.z.v znení neskorších predpisov je zahrnutý príspevok aj pre osoby pozostalé po popravenom alebo zomretom politickým väzňovi počas výkonu trestu podľa zákona č. 272/2008 Z.z., ktorým sa mení a dopĺňa zákon č. 274/2007 Z.z.

## Kapitola štátneho rozpočtu MO SR

v tis. eur

Ukazovateľ	Skutočnosť za január až apríl 2023
a	1
príspevok účastníkom národného boja za oslobodenie a vdovám a vdovcom po týchto osobách podľa článku III. bod 2 zákona č. 285/2009 Z. z. a na úhradu výdavkov spojených s jeho výplatom	258
Finančné prostriedky poukávané MO SR	131
<b>Rozdiel - príjmov a výdavkov (poľadávká voči MO SR)</b>	<b>-127</b>

## Prehľad o zostatkoch finančných prostriedkov na bežných účtoch v Štátnej pokladnici dňa 30.04.2023

Účet	Číslo bežného účtu v štátnej pokladnici	Zostatok v tis. eur				Obraty v tis. eur	
		Bežný účet	z toho Cash pooling	Termínovaný vklad	Spolu	Kredit	Debet
a	1	2	3	4	5	6	7
nemocenského poistenia (ZFNP)	7000165528	18 155	18 155	0	18 155	1 685	25
dôchodkového poistenia (účet ZFDP)	7000164541	194 496	194 496	0	194 496	28 577	56 433
garančného poistenia (ZFGP)	7000165552	19 559	19 559	0	19 559	454	0
poistenia v nezamestnanosti (ZFPvN)	7000165544	84 968	84 968	0	84 968	8	0
úrazového poistenia (ZFÚP)	7000165536	38 712	38 712	0	38 712	2	0
<b>Spolu účty základných fondov v ústredí</b>		<b>355 890</b>	<b>355 890</b>	<b>0</b>	<b>355 890</b>	<b>30 726</b>	<b>56 458</b>
rezervného fondu solidarity (RFS)	7000164533	129 190	129 190	0	129 190	4 979	0
<b>Spolu disponibilné zdroje v ústredí na výplatu dávok</b>		<b>485 081</b>	<b>485 081</b>	<b>0</b>	<b>485 081</b>	<b>35 705</b>	<b>56 458</b>
<b>Ostatné účty spolu</b>		<b>173 248</b>	<b>38 058</b>	<b>30 000</b>	<b>203 248</b>	<b>40 989</b>	<b>35 470</b>
v tom:							
v pobočkách na výplatu dávok realizovaných pobočkami		128 771	128 771	0	128 771	40 979	24 650
centrálny účet ústredia	7000164322	98	0	0	98	2	0
osob.účet zákl.fondu prís. na star.dôch.spor SocP	7000181034	0	0	0	0	0	32
správny fond	7000164314	38 058	38 058	30 000	68 058	8	750
účet zdaňovanej činnosti SP	7000164509	0	0	0	0	0	0
sociálny fond SP	7000164525	89	0	0	89	0	1
účet osobitných prostriedkov SP	7000164517	6 233	0	0	6 233	0	10 035
BÚ-ESF-SP	7000293052	0	0	0	0	0	0
účet EESSI	7000571411	0	0	0	0	0	0
účet MUSP	7000600753	0	0	0	0	0	0
účet MoDA	7000626515	0	0	0	0	0	0
OÚ-cezhraničné vymáhanie pohľadávok	7000604877	11	0	0	11	0	2
Pro-klientsky orientované procesy a služby SP	7000642427	0	0	0	0	0	0
Osobitný fond Sociálna poisťovňa	7000640683	4 170	0	0	4 170	0	0
Jednotná digitálna brána	7000676598	0	0	0	0	0	0
MIRRI -Kyberbezpečnosť 2022	7000677734	0	0	0	0	0	0
Zábezpeky VO	7000685515	0	0	0	0	0	0
<b>Spolu k 30.04.2023 - všetky účty</b>		<b>662 510</b>	<b>651 909</b>	<b>30 000</b>	<b>692 510</b>	<b>76 694</b>	<b>91 928</b>

## Presuny realizované na krytie výplat dôchodkových dávok v roku 2023 vo výške 770 mil. eur

v tom :

v tis. eur

Rok 2023	z RFS	zo ZFPvN	zo ZFÚP	zo ZFGP	zo ZFIP	do ZFSP
1. štvrťrok	250 000				180 000	430 000
2. štvrťrok	150 000	70 000	40 000		80 000	340 000
<b>Spolu k 30.04.2023</b>	<b>400 000</b>	<b>70 000</b>	<b>40 000</b>	<b>0</b>	<b>260 000</b>	<b>770 000</b>





## Časový vývoj použitia správneho fondu v jednotlivých mesiacoch v roku 2023 a 2022

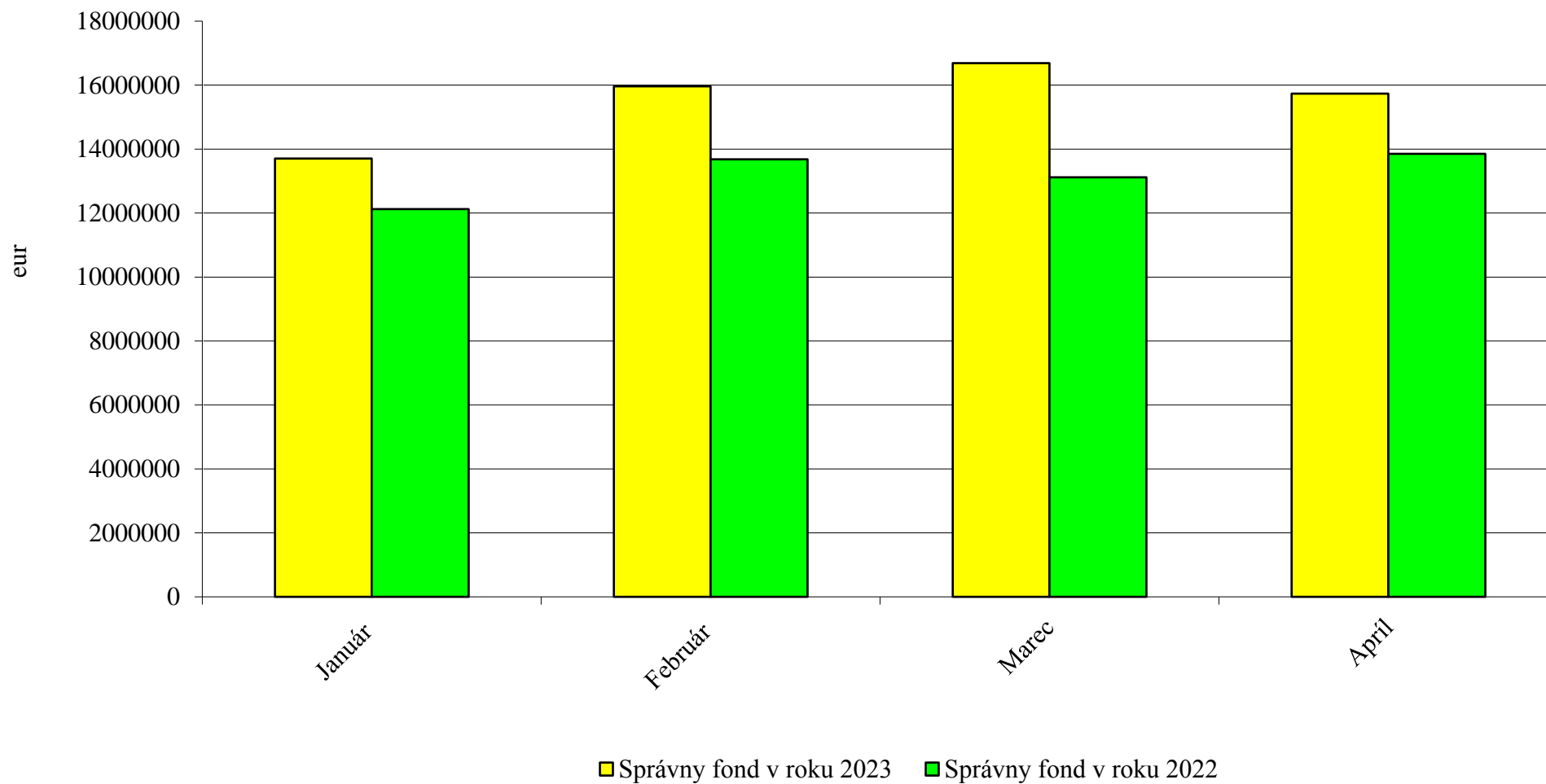

## Vyhodnotenie plnenia upraveného rozpisu rozpočtu správneho fondu Sociálnej poisťovne za január až apríl 2023

v eur

Organizačné zložky Sociálnej poisťovne	Spotrebované nákupy	Služby	Osobné náklady	Dane a poplatky	Ostatné náklady	Bežné výdavky	Kapitálové výdavky	Výdavkové finančné operácie	Správny fond SPOLU
<b>Ústredie SP (132)</b>									
Rozpis rozpočtu na rok 2023	2 882 183	31 909 171	77 379 624	169 313	3 372 300	115 712 591	3 300 000	18 000	119 030 591
Rozpis rozpočtu na rok 2023 po úpravách k 30.4.2023	2 844 183	29 707 580	77 408 359	169 313	3 374 100	113 503 535	5 320 781	18 000	118 842 316
<b>Skutočnosť</b>	<b>561 844</b>	<b>10 761 721</b>	<b>16 309 330</b>	<b>90 758</b>	<b>1 116 570</b>	<b>28 840 223</b>	<b>2 850 426</b>	<b>4 000</b>	<b>31 694 649</b>
<b>% Plnenia z URR</b>	19,75	36,23	21,07	53,60	33,09	25,41	53,57	22,22	26,67
<b>Polyfunkčný objekt Nevädzová (134)</b>									
Rozpis rozpočtu na rok 2023	412 200	12 000				424 200			424 200
Rozpis rozpočtu na rok 2023 po úpravách k 30.4.2023	412 200	12 000				424 200			424 200
<b>Skutočnosť</b>	<b>35 719</b>	<b>1 676</b>				<b>37 395</b>			<b>37 395</b>
<b>% Plnenia z URR</b>	8,67	13,97				8,82			8,82
<b>DaRZ Staré Hory(136)</b>									
Rozpis rozpočtu na rok 2023	150 727	12 238	1 050	400		164 415			164 415
Rozpis rozpočtu na rok 2023 po úpravách k 30.4.2023	150 727	12 238	1 050	400		164 415			164 415
<b>Skutočnosť</b>	<b>44 970</b>	<b>210</b>				<b>45 180</b>			<b>45 180</b>
<b>% Plnenia z URR</b>	29,84	1,72				27,48			27,48
<b>DaRZ Pavčina Lehota (137)</b>									
Rozpis rozpočtu na rok 2023	88 230	12 865	475	228		101 798			101 798
Rozpis rozpočtu na rok 2023 po úpravách k 30.4.2023	88 230	12 865	475	228		101 798			101 798
<b>Skutočnosť</b>	<b>26 543</b>	<b>1 057</b>	<b>0</b>	<b>217</b>		<b>27 817</b>			<b>27 817</b>
<b>% Plnenia z URR</b>	30,08	8,22		95,18		27,33			27,33
<b>Dozorná rada (133)</b>									
Rozpis rozpočtu na rok 2023		2 000	200 096			202 096			202 096
Rozpis rozpočtu na rok 2023 po úpravách k 30.4.2023		2 000	200 096			202 096			202 096
<b>Skutočnosť</b>		<b>641</b>	<b>55 711</b>			<b>56 352</b>			<b>56 352</b>
<b>% Plnenia z URR</b>		32,05	27,84			27,88			27,88
<b>ÚSTREDIE SPOLU</b>									
Rozpis rozpočtu na rok 2023	3 533 340	31 948 274	77 581 245	169 941	3 372 300	116 605 100	3 300 000	18 000	119 923 100
Rozpis rozpočtu na rok 2023 po úpravách k 30.4.2023	3 495 340	29 746 683	77 609 980	169 941	3 374 100	114 396 044	5 320 781	18 000	119 734 825
<b>Skutočnosť</b>	<b>669 076</b>	<b>10 765 305</b>	<b>16 365 041</b>	<b>90 975</b>	<b>1 116 570</b>	<b>29 006 967</b>	<b>2 850 426</b>	<b>4 000</b>	<b>31 861 393</b>
<b>% Plnenia z URR</b>	19,14	36,19	21,09	53,53	33,09	25,36	53,57	22,22	26,61
<b>Pobočky SP (132)</b>									
Rozpis rozpočtu na rok 2023	5 386 261	9 208 568	84 703 815	222 137	210 119	99 730 900			99 730 900
Rozpis rozpočtu na rok 2023 po úpravách k 30.4.2023	5 364 598	9 418 620	84 685 114	230 143	220 669	99 919 144		31	99 919 175
<b>Skutočnosť</b>	<b>1 395 808</b>	<b>2 440 573</b>	<b>26 248 480</b>	<b>82 474</b>	<b>60 075</b>	<b>30 227 410</b>		<b>31</b>	<b>30 227 441</b>
<b>% Plnenia z URR</b>	26,02	25,91	31,00	35,84	27,22	30,25		100,00	30,25
<b>SPRÁVNY FOND SPOLU</b>									
Rozpis rozpočtu na rok 2023	8 919 601	41 156 842	162 285 060	392 078	3 582 419	216 336 000	3 300 000	18 000	219 654 000
Rozpis rozpočtu na rok 2023 po úpravách k 30.4.2023	8 859 938	39 165 303	162 295 094	400 084	3 594 769	214 315 188	5 320 781	18 031	219 654 000
<b>Skutočnosť</b>	<b>2 064 884</b>	<b>13 205 878</b>	<b>42 613 521</b>	<b>173 449</b>	<b>1 176 645</b>	<b>59 234 377</b>	<b>2 850 426</b>	<b>4 031</b>	<b>62 088 834</b>
<b>% Plnenia z URR</b>	23,31	33,72	26,26	43,35	32,73	27,64	53,57	22,36	28,27





**Vyhodnotenie plnenia upraveného rozpočtu kapitálových výdavkov (nákladov) správneho fondu Sociálnej poisťovne  
za januára až apríl 2023 v štruktúre funkčnej a ekonomickej klasifikácie**

v eur

Funkčná klasifikácia	Ekonomická klasifikácia				Text	Rozpis rozpočtu na rok 2023	Rozpis rozpočtu na rok 2023 po úpravách k 30.04.2023	Skutočnosť za január až apríl 2023	% plnenia (3 : 2)
	Hlavná kategória	Kategória	Položka	Podpo- ložka					
oddiel/skupina/ trieda/podtrieda	b	c	d	e	f	1	2	3	4
<b>10.9.0</b>	<b>700</b>				<b>Kapitálové výdavky</b>	<b>3 300 000</b>	<b>5 320 781</b>	<b>2 850 426</b>	<b>53,57</b>
<b>10.9.0</b>		<b>710</b>			<b>Obstarávanie kapitálových aktív</b>	<b>3 300 000</b>	<b>5 320 781</b>	<b>2 850 426</b>	<b>53,57</b>
<i>10.9.0</i>			<i>711</i>		<i>Nákup pozemkov a nehmotných aktív</i>	-	<i>885 881</i>	-	-
				711001	Pozemkov	-	-	-	-
10.9.0				711003	Softvéru	-	885 881	-	-
<i>10.9.0</i>			<i>712</i>		<i>Nákup budov, objektov alebo ich častí</i>	-	-	-	-
10.9.0				712001	Budov, objektov alebo ich častí	-	-	-	-
<i>10.9.0</i>			<i>713</i>		<i>Nákup strojov, prístrojov, zariadení, techniky a náradia</i>	<i>2 129 897</i>	<i>2 948 737</i>	<i>2 782 718</i>	<i>94,37</i>
10.9.0				713001	Interiérového vybavenia	-	-	-	-
10.9.0				713002	Výpočtovej techniky	2 000 000	2 782 732	2 782 718	100,00
10.9.0				713003	Telekomunikačnej techniky	-	10 368	-	-
10.9.0				713004	Prevádzkových strojov, prístrojov, zariadení, techniky a náradia	-	-	-	-
10.9.0				713005	Špeciálnych strojov, prístrojov, zariadení, techniky, náradia a materiálu	129 897	155 637	-	-
<i>10.9.0</i>			<i>714</i>		<i>Nákup dopravných prostriedkov všetkých druhov</i>	<i>167 198</i>	<i>158 998</i>	<i>36 988</i>	<i>23,26</i>
10.9.0				714001	Osobných automobilov	167 198	158 998	36 988	23,26
<i>10.9.0</i>			<i>716</i>		<i>Prípravná a projektová dokumentácia</i>	<i>73 340</i>	<i>104 200</i>	<i>13 920</i>	<i>13,36</i>
<i>10.9.0</i>			<i>717</i>		<i>Realizácia stavieb a ich technické zhodnotenie</i>	<i>929 565</i>	<i>1 222 965</i>	<i>16 800</i>	<i>1,37</i>
10.9.0				717002	Rekonštrukcia a modernizácia	908 300	1 201 700	16 800	1,40
10.9.0				717003	Prístavby, nadstavby, stavebné úpravy	21 265	21 265	-	-

Vyhodnotenie plnenia upraveného rozpisu rozpočtu bežných výdavkov (nákladov) a výdavkových finančných operácií správneho fondu  
 Sociálne poisťovne, ústredie za január až apríl 2023 v štruktúre funkčnej a ekonomickej klasifikácie

v eur

Funkčná klasifikácia oddiel/skupina/ trieda/podtrieda	Ekonomická klasifikácia				Text	Rozpis rozpočtu na rok 2023	Rozpis rozpočtu na rok 2023 po úpravách k 30.4.2023	Skutočnosť za január až apríl 2023	% plnenia (3 : 2)
	Hlavná kategória	Kategória	Položka	Podpo- ložka					
a	b	c	d	e	f	1	2	3	4
10.9.0	600				Bežné výdavky	116 605 100	114 396 044	29 006 967	25,36
10.9.0		610			Mzdy, platy, služobné príjmy a ostatné osobné vyrovnania	52 436 834	52 624 196	11 247 131	21,37
10.9.0			611		Tarifný plat, osobný plat, základný plat vrátane ich náhrad	40 331 084	40 518 446	10 183 798	25,13
10.9.0			612		Príplatky	631 945	631 945	201 418	31,87
10.9.0				612002	Ostatné príplatky okrem osobných príplatkov	631 945	631 945	201 418	31,87
10.9.0			613		Náhrada za pracovnú pohotovosť	15 750	15 750	4 908	31,16
10.9.0			614		Odmeny	11 458 055	11 458 055	857 007	7,48
10.9.0		620			Poistné a príspevok do poisťovni	21 570 636	21 642 212	4 335 162	20,03
10.9.0		630			Tovary a služby	40 373 380	38 092 173	12 879 498	33,81
10.9.0			631		Cestovné náhrady	52 550	52 550	13 989	26,62
10.9.0				631001	Tuzemské pracovné cesty	39 550	39 550	10 426	26,36
10.9.0				631002	Zahraničné pracovné cesty	13 000	13 000	3 563	27,41
10.9.0			632		Energia, voda a komunikácie	14 257 462	14 257 462	4 920 570	34,51
10.9.0				632001	Energie	2 142 022	2 142 022	514 042	24,00
10.9.0				632002	Vodné, stočné	51 000	51 000	12 497	24,50
10.9.0				632003	Poštovné služby	9 742 840	9 742 840	3 803 672	39,04
10.9.0				632004	Komunikačná infraštruktúra	1 770 000	1 770 000	448 418	25,33
10.9.0				632005	Telekomunikačné služby	551 600	551 600	141 941	25,73
10.9.0			633		Materiál	1 544 293	1 505 293	144 398	9,59
10.9.0				633001	Interiérové vybavenie	8 500	20 500	724	3,53
10.9.0				633002	Výpočtová technika	450 000	450 000	-	-
10.9.0				633003	Telekomunikačná technika	10 000	10 000	8 523	85,23
10.9.0				633004	Prevádzkové stroje, prístroje, zariadenia, technika a náradie	7 190	7 190	704	9,79
10.9.0				633006	Všeobecný materiál	707 815	706 815	127 004	17,97
10.9.0				633009	Knihy, časopisy, noviny, učebnice, učebné pomôcky	11 100	11 100	1 589	14,32
10.9.0				633010	Pracovné odevy, obuv a pracovné pomôcky	132 188	82 188	934	1,14
10.9.0				633013	Softvér	200 000	200 000	-	-
10.9.0				633015	Palivá ako zdroj energie	500	500	93	18,60
10.9.0				633016	Reprezentačné	17 000	17 000	4 827	28,39
10.9.0			634		Dopravné	92 643	94 073	15 846	16,84
10.9.0				634001	Palivo, mazivá, oleje, špeciálne kvapaliny	53 250	53 250	8 853	16,63
10.9.0				634002	Servis, údržba, opravy a výdavky s tým spojené	18 000	19 000	2 071	10,90
10.9.0				634003	Poistenie	14 293	14 723	2 385	16,20
10.9.0				634004	Prepravné a nájom dopravných prostriedkov	6 000	6 000	1 697	28,28
10.9.0				634005	Karty, známky, poplatky	1 100	1 100	840	76,36
10.9.0			635		Rutinná a štandardná údržba	2 859 778	2 446 992	496 534	20,29
10.9.0				635001	Interiérového vybavenia	11 300	10 870	528	4,86
10.9.0				635002	Výpočtovej techniky	2 280 000	2 280 000	466 203	20,45
10.9.0				635004	Prevádzkových strojov, prístrojov, zariadení, techniky a náradia	120 500	109 700	5 707	5,20
10.9.0				635006	Budov, objektov alebo ich častí	447 978	46 422	24 096	51,91
10.9.0			636		Nájomné za nájom	472 000	472 000	135 105	28,62
10.9.0				636001	Nájomné budov, objektov alebo ich častí	462 000	462 000	132 161	28,61
10.9.0				636002	Nájomné prevádzkových strojov, prístrojov, zariadení, techniky a náradia	10 000	10 000	2 944	29,44
10.9.0			637		Služby	21 094 654	19 263 803	7 153 056	37,13
10.9.0				637001	Školenia, kurzy, semináre, porady, konferencie, sympóziá	20 030	20 030	3 728	18,61
10.9.0				637003	Propagácia, reklama a inzercia	14 500	19 500	13 365	68,54
10.9.0				637004	Všeobecné služby	742 775	885 775	283 426	32,00
10.9.0				637005	Špeciálne služby	1 000 000	730 946	5 706	0,78
10.9.0				637006	Náhrady	400 000	356 584	30 768	8,63
10.9.0				637011	Štúdie, expertízy, posudky	5 000	15 800	850	5,38
10.9.0				637012	Poplatky a odvody	1 524 030	1 524 030	525 712	34,49
10.9.0				637014	Stravovanie	190 000	190 000	38 608	20,32
10.9.0				637015	Poistné	10 000	10 000	2 697	26,97
10.9.0				637016	Prídel do sociálneho fondu	640 000	640 000	139 617	21,82
10.9.0				637026	Odmeny a príspevky	148 820	148 820	41 467	27,86
10.9.0				637027	Odmeny zamestnancov mimopracovného pomeru	400 000	400 000	146 691	36,67
10.9.0				637029	Manká a škody	-	230	227	98,70
10.9.0				637031	Pokuty a penále	-	1 570	924	58,85
10.9.0				637034	Zdravotníckym zariadeniam	1 500 300	1 500 300	455 706	30,37
10.9.0				637035	Dane	70 669	70 669	68 556	97,01
10.9.0				637040	Služby v oblasti informačno-komunikačných technológií	14 428 530	12 749 549	5 396 856	42,33
10.9.0		640			Bežné transfery	2 224 250	2 037 463	545 176	26,76
10.9.0			642		Transfery jednotlivcom a neziskovým právnickými osobám	2 214 250	2 027 463	545 176	26,89
10.9.0				642012	Na odstupné	-	20 520	20 512	99,96
10.9.0				642013	Na odchodné	950 000	742 693	54 765	7,37
10.9.0				642014	Jednotlivcovi	843 750	843 750	303 531	35,97
10.9.0				642015	Na nemocenské dávky	420 500	420 500	166 368	39,56
10.9.0			649		Transfery do zahraničia	10 000	10 000	-	-
10.9.0				649003	Medzinárodnej organizácii	10 000	10 000	-	-
10.9.0		800			Výdavky z transakcií s finančnými aktívami a finančnými pasívami	18 000	18 000	4 000	22,22
10.9.0			819		Iné výdavkové finančné operácie	18 000	18 000	4 000	22,22
10.9.0				819003	Kurzové rozdiely	18 000	18 000	4 000	22,22
X	X	X	X	X	Celkom správny fond (600 + 800)	116 623 100	114 414 044	29 010 967	25,36

Evidencia úpravy rozpisu rozpočtu v Sociálnej poisťovni ústredie  
za rok 2023

Poradové číslo	Dátum	Fond	Protokolárne číslo	Druh operácie	Druh rozpočtu	Finančné stredisko	Finanč.položka	Program rozpočtu	Suma			
35	14.2.2023	132	BA--0215617/2023	Odoslanie	Rozpočtové opatrenie	40	611000.52110000	ZZZ	14 367			
		132				625002.52442000	ZZZ	5 489				
		<b>132</b>						<b>40</b>				<b>19 856</b>
		132				Odoslanie	50	611000.52110000	ZZZ	14 188		
		132				Odoslanie	50	625002.52442000	ZZZ	5 420		
		<b>132</b>						<b>50</b>			<b>19 608</b>	
		132				Odoslanie	60	611000.52110000	ZZZ	14 239		
		132				Odoslanie	60	625002.52442000	ZZZ	5 440		
		<b>132</b>						<b>60</b>			<b>19 679</b>	
		132				Odoslanie	70	611000.52110000	ZZZ	14 094		
		132				Odoslanie	70	625002.52442000	ZZZ	5 384		
		<b>132</b>						<b>70</b>			<b>19 478</b>	
		132				Odoslanie	160	611000.52110000	ZZZ	14 017		
		132				Odoslanie	160	625002.52442000	ZZZ	5 355		
		<b>132</b>						<b>160</b>			<b>19 372</b>	
		132				Odoslanie	220	611000.52110000	ZZZ	13 958		
		132				Odoslanie	220	625002.52442000	ZZZ	5 332		
		<b>132</b>						<b>220</b>			<b>19 290</b>	
		132				Odoslanie	240	611000.52110000	ZZZ	14 164		
		132				Odoslanie	240	625002.52442000	ZZZ	5 411		
<b>132</b>			<b>240</b>			<b>19 575</b>						
132	Prijatie	31	611000.52110000	ZZZ	99 027							
132	Prijatie	31	625002.52442000	ZZZ	37 831							
<b>132</b>			<b>31</b>			<b>136 858</b>						
43	24.2.2023	132	BA--0251939/2023	Odoslanie	Rozpočtové opatrenie	43	713002.04221210	I2301	10 368			
		132				713003.04221220	I2302	10 368				
<b>132</b>								-				
51	6.3.2023	132	BA--0288309/2023	Prijatie	Rozpočtové opatrenie	35	634003.51510000	ZZZ	430			
		132				635001.51160000	ZZZ	430				
		132				635006.51110000	ZZZ	4 800				
		132				716000.04251200	P2207	2 000				
		<b>132</b>				716000.04251200	P2209	2 800				
<b>132</b>			<b>35</b>			-						
54	14.3.2023	132	Ba--0301706/2023	Odoslanie	Rozpočtové opatrenie	40	633006.50111200	ZZZ	7 000			
		132				635002.51130000	ZZZ	7 000				
<b>132</b>								-				
58	16.3.2023	132	BA--0331218/2023	Odoslanie	Rozpočtové opatrenie	31	637005.51831000	ZZZ	5 300			
		132				637003.51824000	ZZZ	5 000				
		132				637029.54810000	ZZZ	230				
		132				637031.54210000	ZZZ	70				
		132				Odoslanie	31	642013.52750000	ZZZ	20 520		
		132				Prijatie	31	642012.52740000	ZZZ	13 680		
		132				Prijatie	31	642012.52810000	ZZZ	6 840		
		<b>132</b>						<b>31</b>			-	
77	31.3.2023	132	BA--0374435/2023	Odoslanie	Rozpočtové opatrenie	150	611000.52110000	ZZZ	54 244			
		132				625002.52442000	ZZZ	20 722				
		<b>132</b>						<b>150</b>		<b>74 966</b>		
		132				Prijatie	31	611000.52110000	ZZZ	54 244		
		132				Prijatie	31	625002.52442000	ZZZ	20 722		
		<b>132</b>						<b>31</b>		<b>74 966</b>		
86	19.4.2023	132	BA--0408991/2023	Odoslanie	Rozpočtové opatrenie	43	713002.04221210	I2301	1 989 632			
		132				713003.04221210	I2201	2 782 732				
		132				637040.51822100	ZZZ	793 100				
		<b>132</b>						<b>43</b>		-		
87	19.4.2023	132	BA--0428636/2023	Odoslanie	Rozpočtové opatrenie	43	637040.51822100	ZZZ	885 881			
		132				711003.04121200	I2301	885 881				
		<b>132</b>						<b>43</b>		-		
88	19.4.2023	132	BA--0385855/2023	Prijatie	Rozpočtové opatrenie	20	635006.51110000	ZZZ	17 000			
		<b>132</b>						<b>20</b>		<b>17 000</b>		
		132				Prijatie	80	635006.51110000	ZZZ	45 000		
		132				Prijatie	170	635006.51110000	ZZZ	29 756		
		<b>132</b>						<b>170</b>		<b>29 756</b>		
		132				Prijatie	270	635006.51110000	ZZZ	11 000		
		132				Prijatie	270	635006.51110000	ZZZ	11 000		
		132				Prijatie	290	635006.51110000	ZZZ	22 000		
		132				Prijatie	290	635006.51110000	ZZZ	22 000		
		132				Prijatie	300	635006.51110000	ZZZ	30 000		
		132				Prijatie	300	635006.51110000	ZZZ	30 000		
		132				Odoslanie	31	637005.51831000	ZZZ	207 020		
		132				Prijatie	31	637004.51828000	ZZZ	200 000		
		132				Prijatie	31	637031.54220000	ZZZ	1 500		
		132				Prijatie	31	637005.51819000	ZZZ	5 520		
		<b>132</b>						<b>31</b>			-	
		132				Odoslanie	35	635006.51110000	ZZZ	396 756		
		132				Odoslanie	35	637004.51811000	ZZZ	45 000		
		132				Odoslanie	35	633010.50147000	ZZZ	50 000		
		132				Odoslanie	35	633006.50121000	ZZZ	1 000		
132	Prijatie	35	634002.50122000	ZZZ	1 000							
132	Prijatie	35	717002.04211220	P2307	180 000							
132	Prijatie	35	717002.04211220	P2306	157 000							
<b>132</b>			<b>35</b>			<b>154 756</b>						
101	27.4.2023	132	BA--0453163/2023	Prijatie	Rozpočtové opatrenie	35	633001.50142100	ZZZ	12 000			
		132				635004.51150000	ZZZ	10 800				
		132				637004.51811000	ZZZ	12 000				
		132				637011.51814000	ZZZ	10 800				
		132				Odoslanie	35	714001.04231200	P2301	8 200		
		132				Prijatie	35	717002.04211220	P2225	8 200		
		<b>132</b>						<b>35</b>		-		
		<b>132</b>						<b>35</b>		-		
105	27.4.2023	132	BA--0452067/2023	Odoslanie	Rozpočtové opatrenie	100	611000.52110000	ZZZ	23 057			
		132				625002.52442000	ZZZ	8 808				
		<b>132</b>						<b>100</b>		<b>31 865</b>		
		132				Prijatie	31	611000.52110000	ZZZ	34 091		
		132				Prijatie	31	625002.52442000	ZZZ	13 023		
		<b>132</b>						<b>31</b>		<b>47 114</b>		
		132				Odoslanie	330	611000.52110000	ZZZ	11 034		
		132				Odoslanie	330	625002.52442000	ZZZ	4 215		
<b>132</b>			<b>330</b>		<b>15 249</b>							
106	27.4.2023	132	BA--0359380/2023	Prijatie	Rozpočtové opatrenie	20	637005.51831000	ZZZ	8 702			
		132				637006.52780000	ZZZ	9 822				
		132				642013.52750000	ZZZ	3 975				



Poradové číslo	Dátum	Fond	Protokolárne číslo	Druh operácie	Druh rozpočtu	Finančné stredisko	Finanč.položka	Program rozpočtu	Suma
			132	Prijatie		20	642013.52820000	ZZZ	7 950
			<b>132</b>			<b>20</b>			<b>30 449</b>
			132	Prijatie		40	637005.51831000	ZZZ	2 908
			132	Prijatie		40	637006.52780000	ZZZ	4 219
			132	Odoslanie		40	637012.54911000	ZZZ	31
			132	Prijatie		40	819003.54510000	ZZZ	31
			<b>132</b>			<b>40</b>			<b>7 127</b>
			132	Prijatie		50	637005.51831000	ZZZ	9 533
			132	Prijatie		50	637006.52780000	ZZZ	955
			<b>132</b>			<b>50</b>			<b>10 488</b>
			132	Prijatie		60	637005.51831000	ZZZ	42
			132	Prijatie		60	637006.52780000	ZZZ	1 442
			<b>132</b>			<b>60</b>			<b>1 484</b>
			132	Prijatie		80	637005.51831000	ZZZ	2 128
			132	Prijatie		80	637006.52780000	ZZZ	2 729
			132	Prijatie		80	642013.52750000	ZZZ	5 076
			132	Prijatie		80	642013.52820000	ZZZ	10 153
			<b>132</b>			<b>80</b>			<b>20 086</b>
			132	Prijatie		90	637005.51831000	ZZZ	2 530
			132	Prijatie		90	637006.52780000	ZZZ	2 190
			<b>132</b>			<b>90</b>			<b>4 520</b>
			132	Prijatie		110	637005.51831000	ZZZ	1 170
			132	Prijatie		110	637006.52780000	ZZZ	1 457
			132	Prijatie		110	642013.52750000	ZZZ	2 568
			132	Prijatie		110	642013.52820000	ZZZ	5 136
			132	Prijatie		110	642012.52740000	ZZZ	12 839
			132	Prijatie		110	642012.52810000	ZZZ	5 136
			<b>132</b>			<b>110</b>			<b>28 306</b>
			132	Prijatie		120	637005.51831000	ZZZ	1 989
			<b>132</b>			<b>120</b>			<b>1 989</b>
			132	Prijatie		130	637005.51831000	ZZZ	1 770
			132	Prijatie		130	637006.52780000	ZZZ	838
			<b>132</b>			<b>130</b>			<b>2 608</b>
			132	Prijatie		140	637005.51831000	ZZZ	3 719
			132	Prijatie		140	637006.52780000	ZZZ	1 097
			<b>132</b>			<b>140</b>			<b>4 816</b>
			132	Prijatie		150	637005.51831000	ZZZ	188
			132	Prijatie		150	637006.52780000	ZZZ	1 005
			132	Prijatie		150	642013.52750000	ZZZ	1 457
			132	Prijatie		150	642013.52820000	ZZZ	2 913
			132	Prijatie		150	642012.52740000	ZZZ	12 064
			132	Prijatie		150	642012.52810000	ZZZ	4 826
			<b>132</b>			<b>150</b>			<b>22 453</b>
			132	Prijatie		160	637005.51831000	ZZZ	3 787
			132	Prijatie		160	637006.52780000	ZZZ	1 989
			<b>132</b>			<b>160</b>			<b>5 776</b>
			132	Prijatie		170	637005.51831000	ZZZ	3 364
			132	Prijatie		170	637006.52780000	ZZZ	1 405
			132	Prijatie		170	642013.52750000	ZZZ	1 486
			132	Prijatie		170	642013.52820000	ZZZ	2 971
			<b>132</b>			<b>170</b>			<b>9 226</b>
			132	Prijatie		180	637005.51831000	ZZZ	292
			132	Prijatie		180	637006.52780000	ZZZ	526
			132	Prijatie		180	642013.52750000	ZZZ	2 238
			132	Prijatie		180	642013.52820000	ZZZ	4 476
			<b>132</b>			<b>180</b>			<b>7 332</b>
			132	Prijatie		200	637005.51831000	ZZZ	1 376
			132	Prijatie		200	637006.52780000	ZZZ	1 291
			<b>132</b>			<b>200</b>			<b>2 667</b>
			132	Prijatie		210	637005.51831000	ZZZ	1 104
			132	Prijatie		210	637006.52780000	ZZZ	1 424
			132	Prijatie		210	642012.52740000	ZZZ	15 733
			132	Prijatie		210	642012.52810000	ZZZ	7 017
			132	Prijatie		210	642013.52750000	ZZZ	5 028
			132	Prijatie		210	642013.52820000	ZZZ	10 055
			<b>132</b>			<b>210</b>			<b>40 361</b>
			132	Prijatie		220	637005.51831000	ZZZ	1 427
			132	Prijatie		220	637006.52780000	ZZZ	950
			132	Prijatie		220	642013.52750000	ZZZ	1 274
			132	Prijatie		220	642013.52820000	ZZZ	2 548
			<b>132</b>			<b>220</b>			<b>6 199</b>
			132	Prijatie		230	637005.51831000	ZZZ	1 251
			132	Prijatie		230	637006.52780000	ZZZ	983
			132	Prijatie		230	642012.52740000	ZZZ	10 905
			132	Prijatie		230	642012.52810000	ZZZ	4 362
			132	Prijatie		230	642013.52750000	ZZZ	2 181
			132	Prijatie		230	642013.52820000	ZZZ	4 362
			<b>132</b>			<b>230</b>			<b>24 044</b>
			132	Prijatie		250	637005.51831000	ZZZ	484
			132	Prijatie		250	637006.52780000	ZZZ	820
			<b>132</b>			<b>250</b>			<b>1 304</b>
			132	Prijatie		260	637005.51831000	ZZZ	1 084
			132	Prijatie		260	637006.52780000	ZZZ	753
			<b>132</b>			<b>260</b>			<b>1 837</b>
			132	Prijatie		290	637005.51831000	ZZZ	831
			132	Prijatie		290	637006.52780000	ZZZ	1 323
			132	Prijatie		290	642013.52750000	ZZZ	4 310
			132	Prijatie		290	642013.52820000	ZZZ	1 323
			<b>132</b>			<b>290</b>			<b>7 787</b>
			132	Prijatie		300	637005.51831000	ZZZ	2 563
			132	Prijatie		300	637006.52780000	ZZZ	546
			<b>132</b>			<b>300</b>			<b>3 109</b>
			132	Odoslanie		31	637005.51831000	ZZZ	62 254
			132	Odoslanie		31	637006.52780000	ZZZ	43 416
			132	Odoslanie		31	642013.52750000	ZZZ	98 041
			132	Odoslanie		31	642013.52820000	ZZZ	88 746
			<b>132</b>			<b>31</b>			<b>292 457</b>
			132	Prijatie		310	637005.51831000	ZZZ	1 012
			132	Prijatie		310	642013.52750000	ZZZ	3 185
			132	Prijatie		310	642013.52820000	ZZZ	6 370
			<b>132</b>			<b>310</b>			<b>10 567</b>
			132	Prijatie		340	637005.51831000	ZZZ	8 117
			132	Prijatie		340	637006.52780000	ZZZ	3 289
			<b>132</b>			<b>340</b>			<b>11 406</b>
			132	Prijatie		360	637005.51831000	ZZZ	821
			132	Prijatie		360	637005.51831000	ZZZ	1 060
			132	Prijatie		360	642012.52740000	ZZZ	11 435
			132	Prijatie		360	642012.52810000	ZZZ	4 574
			132	Prijatie		360	642013.52750000	ZZZ	2 287
			132	Prijatie		360	642013.52820000	ZZZ	4 574
			<b>132</b>			<b>360</b>			<b>24 751</b>
			132	Prijatie		380	637005.51831000	ZZZ	262
			132	Prijatie		380	637005.51831000	ZZZ	1 503
			<b>132</b>			<b>380</b>			<b>1 765</b>