

Súhrnná bilancia bez príspevkov na starobné dôchodkové sporenie (s vplyvom II. piliera)

v tis. eur

Ukazovateľ	Skutočnosť za rok 2022	Schválený rozpočet na rok 2023 */	Časový rozpis rozpočtu na január až október 2023	Skutočnosť k 31.10.2023	% plnenia 4/2	% plnenia 4/3	Rozdiel 4-3
a	1	2	3	4	5	6	7
Základné údaje							
Zdroje	10 898 426	11 900 735	9 865 133	10 527 491	88,46	106,71	662 358
Príjmy v bežnom roku (vr. fin. prostriedkov zo ŠR SR)	10 052 509	10 760 313	8 724 711	9 476 539	88,07	108,62	751 828
z toho fin. prostriedky zo ŠR SR	103 488	0	0	920 000	0,00	0,00	920 000
Použitie prostriedkov jednotlivých fondov	9 847 474	11 079 439	9 190 029	9 878 047	89,16	107,49	688 018
Bilančný rozdiel v bežnom roku	205 035	-319 126	-465 318	-401 508	125,81	86,29	63 810
Prevod z minulých rokov	845 917	1 140 422	1 140 422	1 050 952	92,15	92,15	-89 470
Bilančný rozdiel celkom	1 050 952	821 296	675 104	649 444	79,08	96,20	-25 660
Príjmy (vr. fin. prostriedkov zo ŠR SR)	10 052 509	10 760 313	8 724 711	9 476 539	88,07	108,62	751 828
Poistné	9 892 942	10 710 045	8 683 353	8 517 559	79,53	98,09	-165 794
v tom:							
nemocenské	881 377	976 265	793 798	766 783	78,54	96,60	-27 015
starobné	4 770 381	5 132 587	4 148 554	4 063 439	79,17	97,95	-85 115
invalidné	1 879 607	2 022 685	1 644 530	1 632 689	80,72	99,28	-11 841
úrazové	239 963	259 620	211 082	208 489	80,31	98,77	-2 593
garančné	58 622	63 565	51 683	50 952	80,16	98,59	-731
v nezamestnanosti	560 012	609 229	495 308	486 693	79,89	98,26	-8 615
rezervný fond solidarity	1 501 473	1 644 724	1 337 285	1 307 229	79,48	97,75	-30 056
poistné podľa osobitného predpisu	1 507	1 370	1 113	1 285	93,80	115,45	172
Sankcie	11 409	12 586	10 664	3 066	24,36	28,75	-7 598
Ostatné príjmy	35 627	27 400	22 342	28 619	104,45	128,10	6 277
Príjmy z garančného poistenia po uplynutí 60 dní	9 043	10 282	8 352	7 295	70,95	87,34	-1 057
Transfer finančných prostriedkov zo ŠR SR	103 488	0	0	920 000	0,00	0,00	920 000
Výdavky	9 847 474	11 079 439	9 190 029	9 878 047	89,16	107,49	688 018
Základné fondy, v tom:	9 640 030	10 859 785	9 038 842	9 709 371	89,41	107,42	670 529
Základný fond nemocenského poistenia	1 022 474	1 140 737	953 443	857 957	75,21	89,99	-95 486
Základný fond starobného poistenia	7 302 068	8 270 428	6 882 266	7 602 979	91,93	110,47	720 713
Základný fond invalidného poistenia	968 516	1 069 429	889 782	946 090	88,47	106,33	56 308
Základný fond úrazového poistenia	55 105	62 779	52 573	51 902	82,67	98,72	-671
Základný fond garančného poistenia	31 935	32 307	27 025	27 484	85,07	101,70	459
Základný fond poistenia v nezamestnanosti	259 932	284 105	233 753	222 959	78,48	95,38	-10 794
Správny fond	207 444	219 654	151 187	168 676	76,79	111,57	17 489
Osobitný fond	0	0	0	0	0,00	0,00	0
Správny fond							
Tvorba v bežnom roku	241 266	261 999	212 510	208 557	79,60	98,14	-3 953
Použitie	207 444	219 654	151 187	168 676	76,79	111,57	17 489
Bilančný rozdiel v bežnom roku	33 822	42 345	61 323	39 881	94,18	65,03	-21 442
Prevod z minulých rokov	0	0	0	33 822	0,00	0,00	33 822
Bilančný rozdiel celkom	33 822	42 345	61 323	73 703	174,05	120,19	12 380

*/ Údaje sú schválené uznesením NR SR č. 1866 z 30. novembra 2022

Príjmy Sociálnej poisťovne vrátane príspevkov na starobné dôchodkové sporenie rok 2023

v tis. eur

Riadok číslo	Ukazovateľ	Január	Február	Marec	Apríl	Máj	Jún	Júl	August	September	Október	Január až október 2023
	Príjmy spolu s príspevkami na SDS celkom (bez fin. prostriedkov zo ŠR SR)	932 236	909 505	928 931	940 573	961 534	991 347	992 555	984 137	948 419	1 002 103	9 591 340
	Príjmy z poistného a príspevkov na SDS (r.č. 1, 2, 3, 6, 7, 8, 10, 11)	880 606	891 638	902 938	925 045	942 867	968 544	972 244	959 633	926 901	978 396	9 348 812
	Príjmy cez pobočky spolu s SDS (r.č. 1 až 6 a 10)	892 289	868 730	881 651	898 448	920 874	956 925	951 017	940 886	914 043	959 751	9 184 614
1	Spolu zamestnanec a zamestnávateľ	802 267	810 182	819 184	842 833	861 205	892 546	890 811	872 638	850 531	892 476	8 534 673
2	Povinne poistená SZČO	36 512	39 419	40 919	38 746	40 091	39 488	40 075	43 513	40 880	43 436	403 079
3	Dobrovoľne poistená osoba	2 039	2 162	2 263	2 114	2 155	2 212	2 139	1 874	1 760	1 844	20 562
4	Pokuty a penále	339	101	51	61	156	585	677	593	264	239	3 066
5	Dlžné poistné	50 079	15 776	18 330	13 998	16 312	20 738	16 564	21 189	19 787	20 672	213 445
6	Príspevky na SDS zaplatené zamestnávateľom po uplynutí 60 dní	774	880	686	453	689	1 131	541	753	664	724	7 295
7	Štát - poistné za zákonom určené skupiny	38 392	38 390	39 262	40 277	38 050	32 556	38 061	40 060	32 483	39 110	376 641
8	Sociálna poisťovňa - poistné zo ZFÚP do ZFSP za poberateľov úrazovej renty (§ 88)	334	384	395	369	401	375	396	458	415	436	3 963
9	Ostatné príjmy (vr. penále zo správneho fondu)	1 212	1 990	7 612	1 469	2 199	1 480	3 070	2 722	1 467	2 796	26 017
10	Príjmy z príspevkov na SDS (EAO)	279	210	218	243	266	225	210	326	157	360	2 494
11	Príjmy z príspevkov na SDS (štát)	9	11	11	10	10	11	11	11	11	10	105

Vývoj príjmov a príspevkov na starobné dôchodkové sporenie od ekonomicky aktívneho obyvateľstva (EAO)

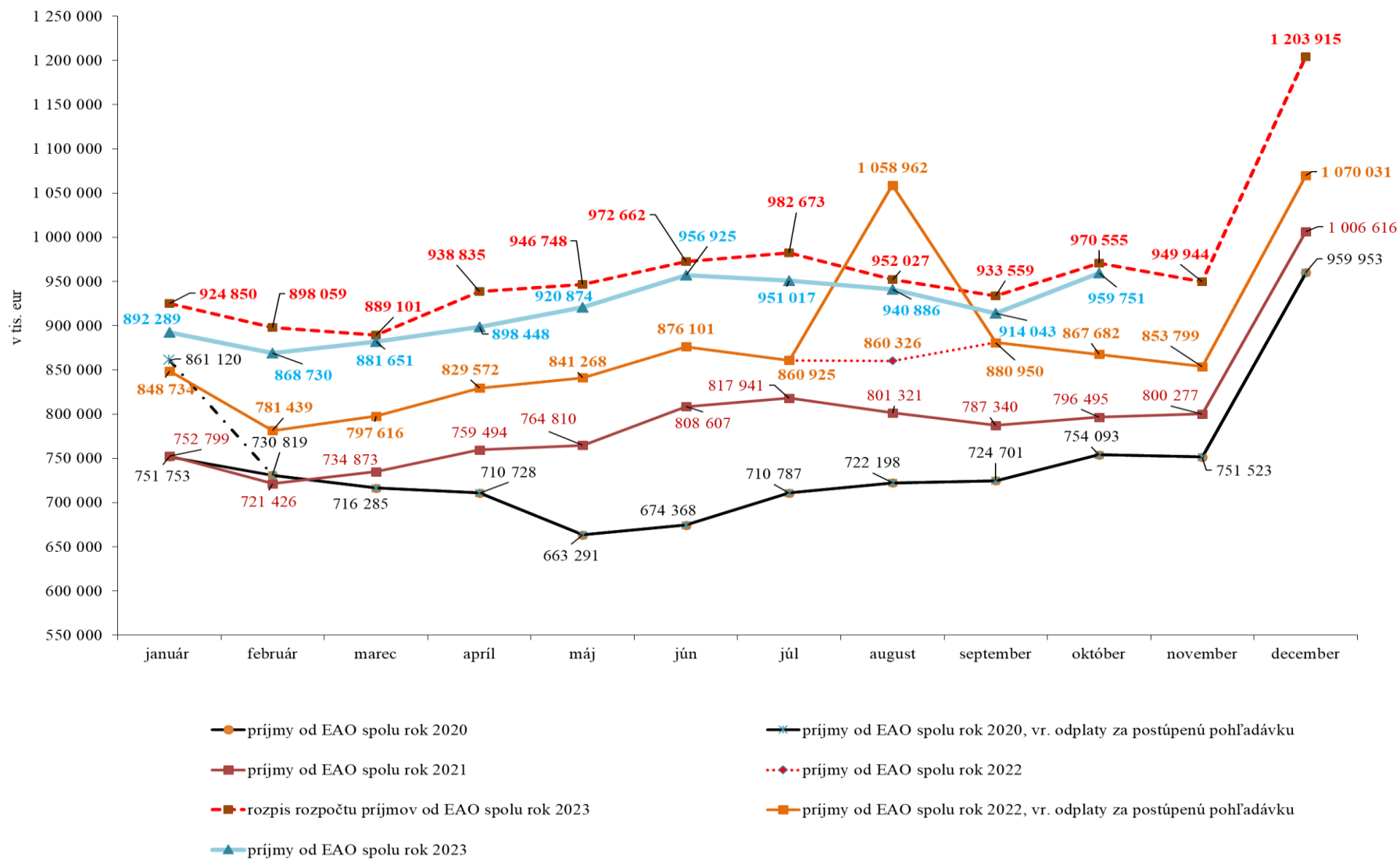

REAKCIA - ÚHRADA

Výzvy za obdobie	Počet odoslaných SMS a e-mailov	Počet doručených SMS a e-mailov	Počet zam., ktorých sa doruč. výzvy týkali	Objem poisťného, viažuceho sa k odoslaným SMS správam a e-mailom v eur	Uhradené poisťné na základe upozornenia formou SMS správ a e-mailu v eur	% úspešnosti	
November 2022	36 719	36 326	21 511	25 268 859,52	6 177 486,71	24,45	Kampaň realizovaná 27.12.2022 a 5.1.2023
December 2022	39 510	39 117	23 137	33 950 297,68	5 364 185,88	15,80	Kampaň realizovaná 23.01.2022 a 6.2.2023
Január 2023	44 708	44 294	26 008	35 934 701,38	9 462 760,85	26,33	Kampaň realizovaná 23.02.2022 a 6.3.2023
Február 2023	43 147	42 726	24 970	37 367 473,12	6 124 116,79	16,39	Kampaň realizovaná 23.03.2023 a 5.4.2023
Marec 2023	43 140	42 717	25 078	36 396 824,08	7 701 157,80	21,16	Kampaň realizovaná 21.04.2023 a 5.5.2023
Apríl 2023	40 842	40 452	23 634	37 360 736,37	7 991 848,56	21,39	Kampaň realizovaná 25.05.2023 a 06.06.2023
Máj 2023	39 850	39 426	23 117	36 682 819,36	7 832 338,24	21,35	Kampaň realizovaná 26.06.2023 a 07.07.2023
Jún 2023	39 348	38 956	22 877	36 928 436,91	7 315 802,35	19,81	Kampaň realizovaná 21.07.2023 a 07.08.2023
Júl 2023	43 844	43 418	25 141	36 941 938,40	9 020 841,19	24,42	Kampaň realizovaná 25.08.2023 a 06.09.2023
August 2023	43 966	43 964	25 721	44 895 222,59	9 472 433,11	21,10	Kampaň realizovaná 22.09.2023 a 06.10.2023 (zastavené generovanie výkazov dôvod Potravinári)
Spolu	415 074	411 396	241 194	361 727 309,41	76 462 971,48	21,14	

Výhodnotenie kampaní za všetky pobočky rok 2023 - zamestnávatelia

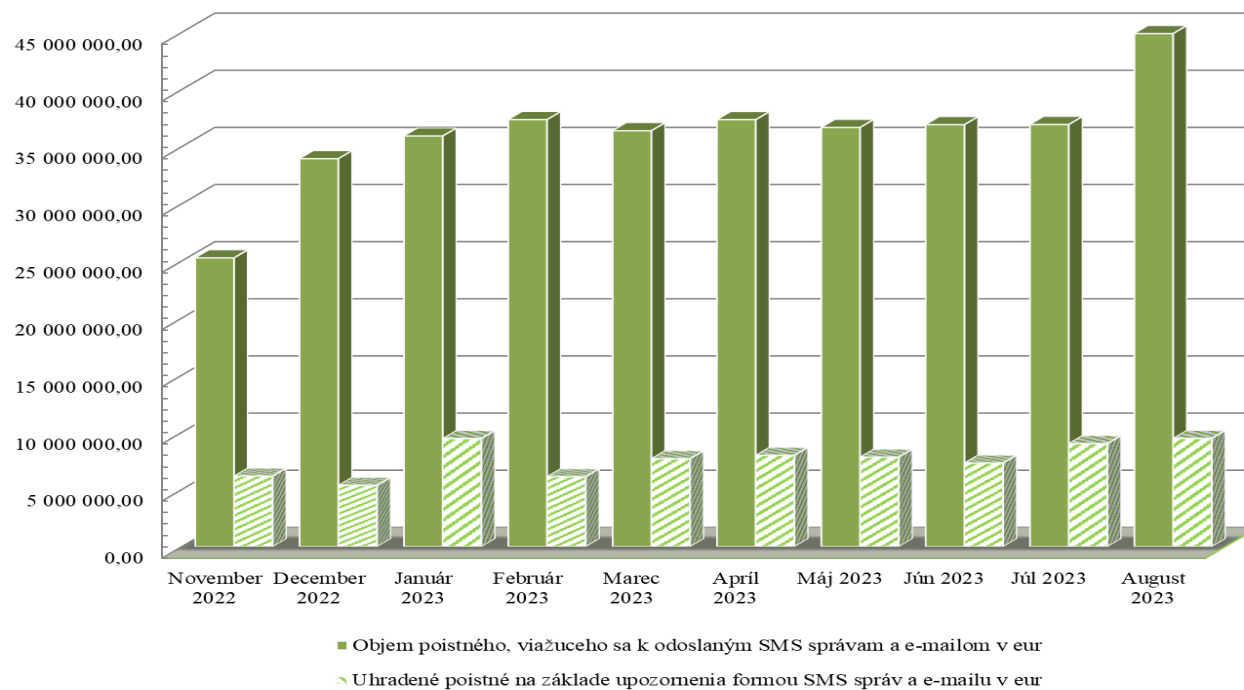

Upozornenia SZČO na aktuálny nedoplatok na poistnom

REAKCIA - ÚHRADA

Výzvy za obdobie	Počet odoslaných SMS a e-mailov	Počet doručených SMS a e-mailov	Objem poistného, viažuceho sa k odoslaným SMS správam a e-mailom v eur	Uhradené poistné na základe upozornenia formou SMS správ a e-mailu v eur	% úspešnosti	
December 2022	18 771	16 693	3 194 701,68	549 265,81	17,19	Kampaň odoslaná 16.1.2023
Január 2023	24 007	21 713	3 387 369,56	634 154,09	18,72	Kampaň odoslaná 15.2.2023
Február 2023	20 237	18 106	3 313 762,18	554 964,17	16,75	Kampaň odoslaná 15.3.2023
Marec 2023	19 826	17 749	3 409 479,12	529 328,72	15,53	Kampaň odoslaná 17.4.2023
Apríl 2023	20 539	18 382	3 620 970,14	637 812,92	17,61	Kampaň odoslaná 15.5.2023
Máj 2023	18 782	16 706	3 305 062,96	450 425,85	13,63	Kampaň odoslaná 15.6.2023
Jún 2023	19 298	17 265	3 471 226,15	528 385,82	15,22	Kampaň odoslaná 17.7.2023
Júl 2023	23 376	20 997	4 073 793,19	713 624,66	17,52	Kampaň odoslaná 15.8.2023
August 2023	20 570	18 343	3 661 927,75	574 664,87	15,69	Kampaň odoslaná 18.9.2023
September 2023	20 653	18 425	3 725 008,43	587 117,08	15,76	Kampaň odoslaná 16.10.2023
Spolu	206 059	184 379	35 163 301,16	5 759 743,99	16,38	

Vyhodnotenie kampaní za všetky pobočky rok 2023 - SZČO

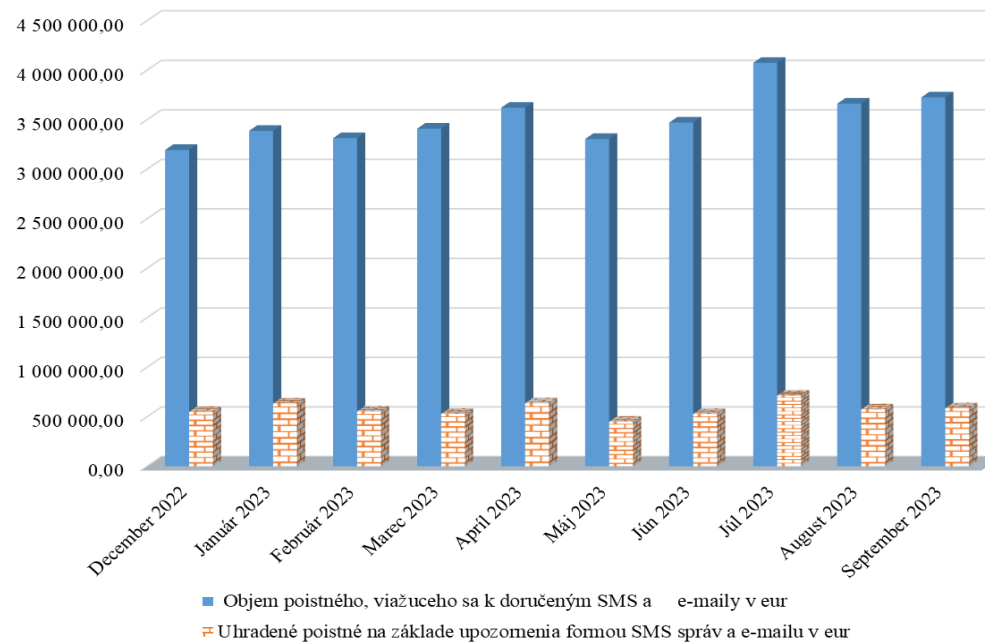

Vývoj pohľadávok Sociálnej poisťovne podľa druhov a podľa fondov mesačne v roku 2023

Stav ku dňu	Pohľadávky na poisťovníku a príspevkoch na SDS celkom (účet 316)	Druhy pohľadávok v tis. eur				
		z toho		Druhy pohľadávok na základe rozhodnutia		
		pohľadávky na základe výkazu, príhlášky (účty 31611 a 316911)	pohľadávky na základe rozhodnutia	poistné	penále	Ostatné
31. decembru 2013	667 148	44 055	623 093	434 790	173 691	14 612
31. decembru 2014	725 513	58 678	666 835	457 601	191 854	17 380
31. decembru 2015	702 698	60 002	642 696	464 238	158 093	20 365
31. decembru 2016	786 090	93 939	692 151	502 721	166 176	23 254
31. decembru 2017	878 579	96 736	781 843	571 567	184 892	25 384
31. decembru 2018	778 756	137 709	641 047	438 156	174 709	28 182
31. decembru 2019	829 512	143 414	686 098	501 719	162 211	22 168
31. decembru 2020	835 885	189 215	646 670	454 610	162 448	29 613
31. decembru 2021	931 767	182 442	749 325	564 456	162 892	21 976
31. januára 2022	969 695	203 067	766 628	579 623	165 480	21 525
28. februára 2022	977 549	203 364	774 185	586 667	165 758	21 759
31. marca 2022	983 762	188 011	795 751	608 256	165 450	22 045
30. aprílu 2022	972 542	172 692	799 850	611 810	165 689	22 351
31. máju 2022	1 004 656	220 215	784 441	595 103	166 684	22 654
30. júnu 2022	1 007 277	204 384	802 894	611 139	169 000	22 754
31. júla 2022	1 020 491	192 038	828 453	633 707	171 528	23 218
31. augusta 2022	844 331	187 716	656 615	460 262	172 460	23 892
30. septembra 2022	940 217	163 971	776 247	480 777	271 385	24 085
31. októbra 2022	904 261	190 653	713 608	445 412	245 937	22 260
30. novembra 2022	913 284	177 829	735 455	465 890	247 304	22 262
31. decembru 2022	806 708	155 441	651 267	480 429	147 677	23 161
31. januára 2023	807 446	155 589	651 857	481 549	147 561	22 747
28. februára 2023	833 886	168 273	665 613	495 205	147 534	22 874
31. marca 2023	850 949	177 303	673 646	503 005	147 587	23 054
30. aprílu 2023	868 833	189 345	679 488	519 292	136 775	23 422
31. máju 2023	885 646	180 811	704 835	546 493	134 570	23 772
30. júnu 2023	919 498	199 176	720 322	562 758	133 489	24 075
31. júla 2023	906 373	216 591	689 782	548 768	117 035	23 979
31. augusta 2023	894 816	181 923	712 893	574 750	113 782	24 361
30. septembra 2023	872 859	134 857	738 002	602 317	111 112	24 573
31. októbra 2023	918 641	163 354	755 288	618 819	111 293	25 176

Vývoj pohľadávok SP podľa fondov (v tis. eur)

Pohľadávky SP podľa fondov stav	Základné fondy spolu	ZF nemoc. poistenia	ZF starob. poistenia	ZF invalid. poistenia	ZF úrazového poist.	ZF garanč. poistenia	ZF poist.v nezamest.	Rezerv.fond solidarity	Zúčtov.poist. r. 1993	Zúčtov.poist. r. 1994	Zúčtovanie štátnych dávok stredisko 147	Osobitný fond pre policajtov a banikov 150
k 31. decembru 2013	667 148	62 206	339 027	108 294	9 647	10 096	53 621	68 436	12 756	3 065	0	0
k 31. decembru 2014	725 513	66 849	370 809	118 278	10 898	11 444	51 881	81 764	12 504	1 088	0	0
k 31. decembru 2015	702 698	62 451	361 086	114 629	11 067	13 595	48 342	90 646	804	77	0	0
k 31. decembru 2016	786 090	69 624	403 704	127 692	12 540	15 410	54 362	102 021	661	76	0	0
k 31. decembru 2017	878 579	78 954	447 228	140 863	14 475	16 817	63 955	115 540	662	72	14	0
k 31. decembru 2018	778 756	68 774	392 626	125 056	11 127	17 639	64 388	98 719	308	72	47	0
k 31. decembru 2019	829 512	71 978	422 036	134 087	12 257	9 143	74 083	105 460	311	72	86	0
k 31. decembru 2020	835 885	71 522	417 971	131 437	12 905	16 677	77 618	107 256	315	72	111	1
k 31. decembru 2021	931 767	78 494	469 877	145 931	15 674	8 579	90 194	122 500	317	72	124	4
k 31. januára 2022	969 695	81 598	491 768	152 959	16 319	8 848	89 653	128 035	317	72	125	0
k 28. februára 2022	977 549	81 841	498 470	154 639	16 547	9 052	87 103	129 378	318	72	127	2
k 31. marca 2022	983 762	82 262	503 398	156 473	16 530	9 157	85 359	130 061	318	72	132	1
k 30. aprílu 2022	972 542	82 089	495 955	153 833	16 499	9 270	85 077	129 294	318	72	136	0
k 31. máju 2022	1 004 656	85 899	512 979	158 890	17 360	9 441	84 984	134 566	318	72	146	0
k 30. júnu 2022	1 007 277	86 031	512 362	159 211	17 105	9 348	88 546	134 121	321	72	160	0
k 31. júla 2022	1 020 491	87 693	518 880	160 285	17 602	9 686	89 039	136 760	293	72	168	14
k 31. augusta 2022	844 331	72 091	426 827	133 146	13 131	10 207	77 550	110 836	294	72	176	1
k 30. septembra 2022	940 217	80 723	481 361	151 693	15 672	11 039	73 828	125 352	294	72	184	1
k 31. októbra 2022	904 261	77 045	463 188	145 198	15 554	9 343	72 519	120 833	295	71	191	24
k 30. novembra 2022	913 284	78 068	467 982	146 326	15 789	9 415	73 069	122 034	296	71	197	38
k 31. decembru 2022	806 708	68 791	408 789	126 386	12 907	8 495	74 558	106 205	290	71	206	9
k 31. januára 2023	807 446	69 233	408 913	126 687	12 773	8 702	74 212	106 345	293	71	212	5
k 28. februára 2023	833 886	71 048	423 393	131 044	13 498	8 802	75 098	110 062	294	71	214	2
k 31. marca 2023	850 949	73 441	435 094	135 453	13 959	8 930	70 449	113 034	295	71	223	2
k 30. aprílu 2023	868 833	75 150	444 361	137 366	14 597	9 357	71 748	115 661	298	71	224	0
k 31. máju 2023	885 646	76 741	453 194	141 004	14 973	9 540	71 627	117 961	299	71	234	0
k 30. júnu 2023	919 498	79 021	467 944	146 177	15 382	9 702	79 253	121 404	300	71	241	3
k 31. júla 2023	906 373	77 564	461 114	143 644	15 603	10 032	78 016	119 799	301	55	242	4
k 31. augusta 2023	894 816	76 714	456 146	141 014	15 599	10 261	75 866	118 616	302	55	243	2
k 30. septembra 2023	872 859	74 928	444 310	137 652	15 090	10 162	74 625	115 489	301	55	246	0
k 31. októbra 2023	918 641	79 077	468 438	145 798	16 126	10 793	75 797	122 006	302	55	249	0

Pohl'advky na poistnom a príspevkoch na SDS celkom v tis. eur

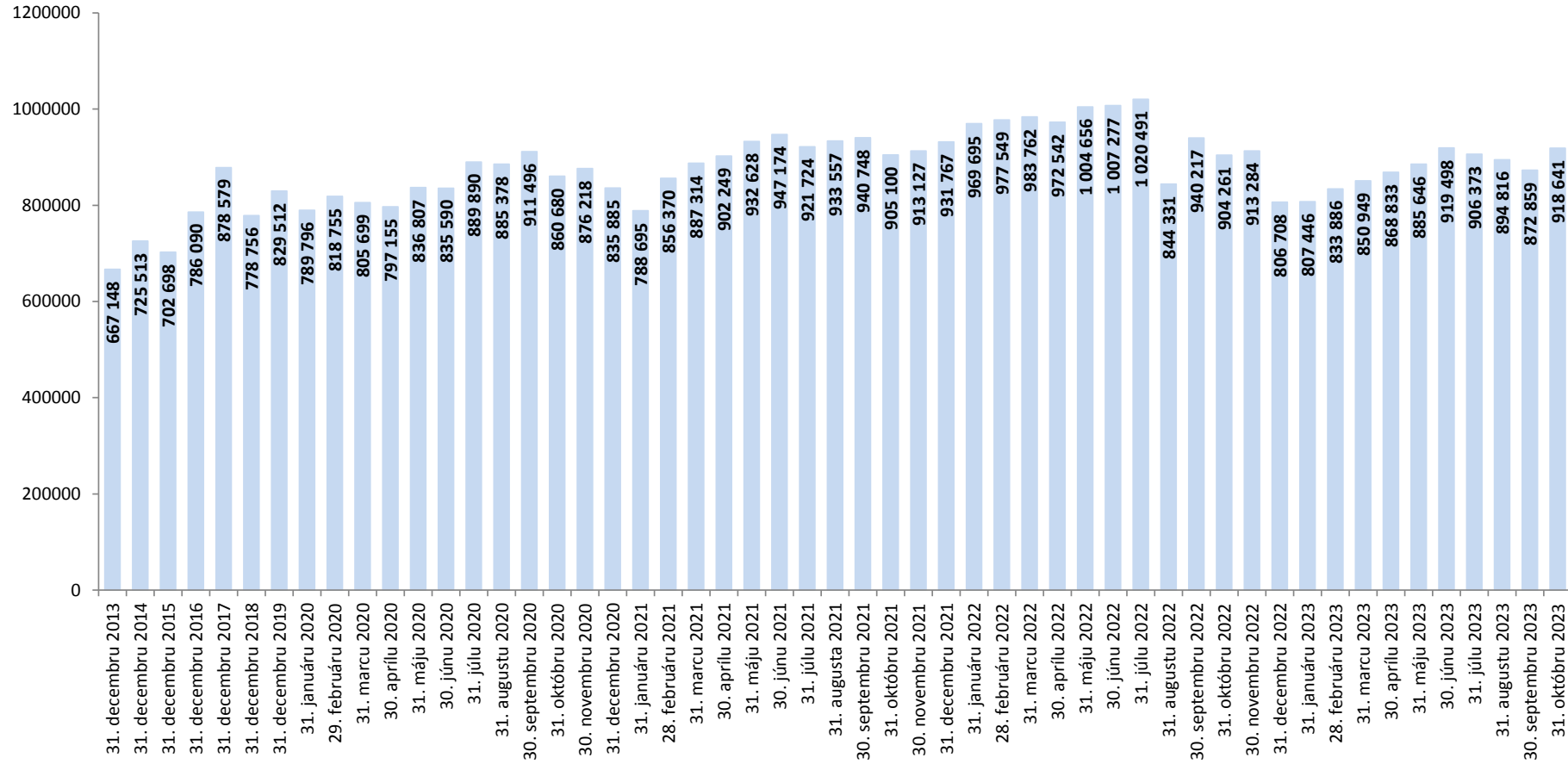

Pohľadávky k 31. októbru 2022 v porovnaní so stavom k 31. októbru 2023

	Pohľadávky celkom (účet 316) v tis. Eur			
	stav k 31.10.2022	stav k 31.10.2023	nárast (+); pokles (-)	zniženie (-), nárast (+) pohľadávok oproti stavu k 31.10.2022 o...%
Nové Zámky	10 375	18 247	7 872	75,87%
Veľký Krtíš	1 555	2 283	728	46,83%
Liptovský Mikuláš	24 883	32 909	8 025	32,25%
Topoľčany	9 853	12 002	2 148	21,80%
Bratislava	183 873	207 435	23 562	12,81%
Martin	44 112	49 196	5 084	11,53%
Stará Ľubovňa	4 106	4 492	386	9,41%
Svidník	2 688	2 940	252	9,37%
Bardejov	4 734	5 151	417	8,81%
Rimavská Sobota	3 626	3 888	263	7,25%
Košice	73 737	78 172	4 435	6,01%
Prešov	36 334	38 303	1 969	5,42%
Žilina	39 369	41 080	1 711	4,35%
Trnava	41 425	42 714	1 289	3,11%
Vranov nad Topľou	3 870	3 977	107	2,77%
Trenčín	28 855	29 340	485	1,68%
Trebišov	6 869	6 974	105	1,52%
Banská Bystrica	50 297	50 381	84	0,17%
Dolný Kubín	8 537	8 501	-36	-0,42%
Levice	9 578	9 439	-139	-1,45%
Prievidza	23 186	22 169	-1 017	-4,39%
Považská Bystrica	30 271	28 743	-1 528	-5,05%
Komárno	9 224	8 750	-474	-5,14%
Dunajská Streda	18 219	17 007	-1 212	-6,65%
Senica	10 641	9 818	-823	-7,73%
Poprad	22 522	20 601	-1 921	-8,53%
Lučenec	7 746	7 066	-680	-8,77%
Michalovce	8 388	7 612	-776	-9,25%
Spišská Nová Ves	10 627	9 566	-1 061	-9,99%
Žiar nad Hronom	5 984	5 372	-613	-10,24%
Galanta	21 811	19 300	-2 512	-11,51%
Čadca	8 651	7 581	-1 070	-12,37%
Zvolen	7 723	6 420	-1 303	-16,87%
Humenné	5 757	4 762	-995	-17,28%
Rožňava	8 183	6 635	-1 548	-18,92%
Nitra	66 022	42 579	-23 444	-35,51%
SP pobočky	853 634	871 406	17 772	2,08%
Ústredie	50 627	47 236	-3 391	-6,70%
SP spolu	904 261	918 641	14 380	1,59%

Vydané rozhodnutia o povolení splátok dlžných súm v roku 2023			
stav k	počet povolených splátkových kalendárov	suma na ktorú boli vydané rozhodnutia o povolení splátok dlžných súm (tis. eur)	Celková vymožená suma (tis. eur)
31.1.2023	252	1 054	36
28.2.2023	492	1 960	116
31.3.2023	824	3 238	224
30.4.2023	1 081	4 197	389
31.5.2023	1 333	5 566	608
30.6.2023	1 550	6 663	855
31.7.2023	1 792	7 990	1 195
31.8.2023	2 129	8 987	1 658
30.9.2023	2 736	11 238	2 026
31.10.2023	3 394	13 297	2 571

Prehľad pohľadávok vymáhaných prostredníctvom správneho výkonu

Sumárny prehľad pohľadávok vymáhaných správnym výkonom v roku 2023			
dátum	počet SV	výška vymáhanej pohľadávky v správnom výkone v tis. eur	úhrady v tis. eur
31.1.2023	3 651	6 478	1 032
28.2.2023	6 548	12 774	3 862
31.3.2023	11 479	20 680	8 182
30.4.2023	15 774	25 898	11 640
31.5.2023	22 169	35 345	15 772
30.6.2023	27 617	42 613	21 181
31.7.2023	35 421	50 321	24 809
31.8.2023	42 484	59 586	29 788
30.9.2023	52 323	74 779	35 214
31.10.2023	66 136	92 194	42 183

Pohľadávky na neuhradenom poisťovnom Sociálnej poisťovne evidované voči sledovaným zdravotníckym zariadeniam v pôsobnosti MZ SR, rezortným nemocniciam MO SR, MV SR a transformovaným zdravotníckym zariadeniam

Typ zdravotníckeho zariadenia	Forma zdravotníckeho zariadenia	Pobočka	Názov zdravotníckeho zariadenia, sídlo	IČO	Pohľadávka na poisťovnom k 30. septembru 2023	Pohľadávka na poisťovnom k 31. októbri 2023	Rozdiel pohľadávky na poisťovnom 10_2023 - 9_2023
1	S	Banská Bystrica	Fakultná nemocnica s poliklinikou F. D. Roosevelta Banská Bystrica	00165549	32 217 875,50	33 487 506,01	1 269 630,51
1	S	Bratislava	Národný ústav detských chorôb Bratislava	00607231	23 917 738,41	24 805 443,48	887 705,07
1	S	Bratislava	Univerzitná nemocnica Bratislava	31813861	94 148 446,47	102 156 248,11	8 007 801,64
1	S	Košice	Detská fakultná nemocnica Košice	00606715	1 389 811,55	2 176 202,82	786 391,27
1	S	Košice	Univerzitná nemocnica L. Pasteura Košice	00606707	50 995 142,24	55 370 134,41	4 374 992,17
1	S	Martin	Univerzitná nemocnica Martin	00365327	39 601 880,92	42 650 600,35	3 048 719,43
1	S	Nitra	Fakultná nemocnica Nitra	17336007	6 587 780,73	7 448 868,82	861 088,09
1	S	Nové Zámky	Fakultná nemocnica s poliklinikou Nové Zámky	17336112	7 013 911,27	7 769 787,52	755 876,25
1	S	Prešov	Fakultná nemocnica J. A. Reimana Prešov	00610577	12 008 428,64	14 935 141,44	2 926 712,80
1	S	Trenčín	Fakultná nemocnica Trenčín	00610470	4 071 348,65	5 785 945,68	1 714 597,03
1	S	Trnava	Fakultná nemocnica Trnava	00610381	16 896 807,26	18 671 477,60	1 774 670,34
1	S	Žilina	Fakultná nemocnica s poliklinikou Žilina	17335825	13 274 029,04	14 375 754,93	1 101 725,89
6	S	Liptovský Mikuláš	Liečebňa pre dlhodobo chorých Štiavnička	17336171	168 266,10	209 495,94	41 229,84
7	S	Bratislava	Národná transfúzna služba SR, Bratislava	30853915	10 655 550,80	10 912 638,32	257 087,52
8	V	Považská Bystrica	Nemocnica s poliklinikou Považská Bystrica	00610411	11 632 855,01	12 030 770,54	397 915,53
8	V	Prievidza	Nemocnica s poliklinikou Prievidza so sídlom v Bojniciach	17335795	14 609 390,06	15 081 563,12	472 173,06
11	V	Poprad	Národný ústav detskej tuberkulózy a respiračných chorôb, n.o. Dolný Smokovec	37886479	0,00	109 963,46	109 963,46
12	V	Poprad	Sanatórium Tatranská Kotlina, n.o.	36167991	20 967,47	0,00	-20 967,47
11	V	Považská Bystrica	Nemocnica s poliklinikou Ilava, n.o.	36119385	465 221,91	465 221,91	0,00
11	V	Trenčín	Nemocnica s poliklinikou Nové Mesto nad Váhom, n.o.	36119369	3 210 024,32	3 295 736,14	85 711,82
11	V	Veľký Krtíš	Všeobecná nemocnica s poliklinikou, n.o., Veľký Krtíš	31908977	113 287,05	227 245,15	113 958,10
14	R	Liptovský Mikuláš	Ústredná vojenská nemocnica SNP Ružomberok	31936415	21 162 773,19	22 042 449,26	879 676,07
Spolu					364 161 536,59	394 008 195,01	29 846 658,42

Legenda:

Typ zdravotníckeho zariadenia

- 1 ZZ zostávajúce v pôsobnosti MZ SR - Fakultné nemocnice
- 2 ZZ zostávajúce v pôsobnosti MZ SR - Vysokošpecializované odborné ústavy
- 3 ZZ zostávajúce v pôsobnosti MZ SR - Nemocnice s poliklinikou III. typu
- 4 ZZ zostávajúce v pôsobnosti MZ SR - Psychiatrické nemocnice
- 5 ZZ zostávajúce v pôsobnosti MZ SR - Psychiatrické liečebne
- 6 ZZ zostávajúce v pôsobnosti MZ SR - Odborné liečebne ústavy
- 7 ZZ zostávajúce v pôsobnosti MZ SR - Iné zariadenia
- 8 ZZ prechádzajúce na VÚC - Nemocnice s poliklinikou II. typu
- 9 ZZ prechádzajúce na VÚC - Polikliniky prechádzajúce na VÚC
- 10 ZZ prechádzajúce na obce a mestá
- 11 ZZ transformované na neziskové organizácie
- 12 Novovzniknutá nezisková organizácia
- 13 Rozpočtová organizácia vytvorená VÚC za účelom prevzatia pohľadávok ZZ
- 14 Rezortné nemocnice MO SR a MV SR

Forma zdravotníckeho zariadenia

- S ZZ v pôsobnosti MZ SR
- V ZZ prechádzajúce na VÚC, obce a mestá, neziskové organizácie
- R Rezortné nemocnice MO SR a MV SR

Dlhodobý vývoj stavu pohľadávok Sociálnej poisťovne voči sledovaným zdravotníckym zariadeniam

Stav k	Zdravotnícke zariadenia v správe MZ SR (S) a rezortné nemocnice MO SR a MV SR (R)	Zdravotnícke zariadenia po prevode na VÚC, obce, mestá + n.o. (V)	S + V + R spolu
	Pohľadávky na poisťnom	Pohľadávky na poisťnom	Pohľadávky na poisťnom
31. januára 2018	209 978 468,07	56 615 697,59	266 594 165,66
28. februára 2018	215 908 058,10	57 349 570,82	273 257 628,92
31. marca 2018	217 712 086,74	57 833 177,91	275 545 264,65
30. aprílu 2018	226 448 853,68	58 503 717,59	284 952 571,27
31. máju 2018	232 206 928,74	59 102 481,52	291 309 410,26
30. júnu 2018	234 212 217,16	59 588 836,79	293 801 053,95
31. júla 2018	98 302 803,81	13 592 351,81	111 895 155,62
31. augusta 2018	105 126 440,08	14 073 646,18	119 200 086,26
30. septembra 2018	106 359 526,92	14 472 668,37	120 832 195,29
31. októbra 2018	118 429 589,07	14 907 570,59	133 337 159,66
30. novembra 2018	125 064 683,82	15 317 582,80	140 382 266,62
31. decembra 2018	132 572 093,35	15 949 631,11	148 521 724,46
31. januára 2019	139 455 838,25	16 543 717,02	155 999 555,27
28. februára 2019	146 670 551,05	17 111 767,08	163 782 318,13
31. marca 2019	148 687 320,22	17 597 766,29	166 285 086,51
30. aprílu 2019	160 801 514,51	18 340 565,87	179 142 080,38
31. máju 2019	167 877 705,13	18 769 190,40	186 646 895,53
30. júnu 2019	168 911 688,63	19 107 011,67	188 018 700,30
31. júla 2019	181 768 245,30	19 755 739,88	201 523 985,18
31. augusta 2019	187 370 775,19	20 084 780,17	207 455 555,36
30. septembra 2019	196 814 623,03	21 010 884,35	217 825 507,38
31. októbra 2019	204 283 645,35	21 628 025,69	225 911 671,04
30. novembra 2019	206 453 877,61	22 246 988,86	228 700 866,47
31. decembra 2019	219 637 560,64	22 916 688,84	242 554 249,48
31. januára 2020	119 350 612,29	9 764 632,89	129 115 245,18
29. februára 2020	120 023 780,69	10 375 065,66	130 398 846,35
31. marca 2020	132 366 181,95	11 566 857,02	143 933 038,97
30. aprílu 2020	138 988 019,28	12 532 777,14	151 520 796,42
31. máju 2020	140 320 839,10	12 960 097,32	153 280 936,42
30. júnu 2020	154 770 005,71	13 898 882,79	168 668 888,50
31. júla 2020	162 429 340,52	14 568 999,02	176 998 339,54
31. augusta 2020	170 315 076,69	15 143 360,53	185 458 437,22
30. septembra 2020	178 357 960,88	15 818 889,74	194 176 850,62
31. októbra 2020	184 401 152,88	16 365 104,07	200 766 256,95
30. novembra 2020	194 436 278,15	17 132 139,45	211 568 417,60
31. decembra 2020	202 038 168,34	17 824 150,04	219 862 318,38

Stav k	Zdravotnícke zariadenia v správe MZ SR (S) a rezortné nemocnice MO SR a MV SR (R)	Zdravotnícke zariadenia po prevode na VÚC, obce, mestá + n.o. (V)	S + V + R spolu
	Pohľadávky na poisťnom	Pohľadávky na poisťnom	Pohľadávky na poisťnom
31. januára 2021	204 065 927,98	18 378 169,29	222 444 097,27
28. februára 2021	211 840 287,68	18 821 404,79	230 661 692,47
31. marca 2021	227 710 478,19	20 381 717,66	248 092 195,85
30. aprílu 2021	231 811 280,85	21 347 601,51	253 158 882,36
31. máju 2021	242 339 485,74	22 303 238,90	264 642 724,64
30. júnu 2021	254 881 574,50	23 177 953,79	278 059 528,29
31. júla 2021	255 451 443,78	23 834 651,66	279 286 095,44
31. augusta 2021	262 171 988,57	24 533 341,53	286 705 330,10
30. septembra 2021	267 973 428,18	25 319 547,34	293 292 975,52
31. októbra 2021	267 724 871,90	26 110 837,12	293 835 709,02
30. novembra 2021	275 885 606,70	26 887 009,18	302 772 615,88
31. decembra 2021	288 598 502,32	27 751 673,01	316 350 175,33
31. januára 2022	292 947 689,31	28 583 230,06	321 530 919,37
28. februára 2022	304 761 484,37	29 416 069,83	334 177 554,20
31. marca 2022	308 945 797,64	30 349 579,74	339 295 377,38
30. aprílu 2022	312 208 288,24	30 966 140,77	343 174 429,01
31. máju 2022	327 153 553,97	31 990 984,95	359 144 538,92
30. júnu 2022	334 070 623,84	32 805 338,30	366 875 962,14
31. júla 2022	334 517 742,89	33 279 446,53	367 797 189,42
31. augusta 2022	162 882 925,66	18 868 688,52	181 751 614,18
30. septembra 2022	174 059 743,40	19 584 383,57	193 644 126,97
31. októbra 2022	183 396 759,55	20 388 416,49	203 785 176,04
30. novembra 2022	189 587 035,62	21 216 604,64	210 803 640,26
31. decembra 2022	195 554 967,42	21 854 945,11	217 409 912,53
31. januára 2023	207 691 155,73	22 666 733,80	230 357 889,53
28. februára 2023	234 269 725,57	23 593 159,15	257 862 884,72
31. marca 2023	245 398 578,61	24 366 675,06	269 765 253,67
30. aprílu 2023	255 867 651,66	25 109 155,60	280 976 807,26
31. máju 2023	281 931 161,05	26 238 915,82	308 170 076,87
30. júnu 2023	298 102 123,15	27 226 939,51	325 329 062,66
31. júla 2023	313 685 349,16	28 241 600,70	341 926 949,86
31. augusta 2023	327 404 649,26	29 460 798,51	356 865 447,77
30. septembra 2023	334 109 790,77	30 051 745,82	364 161 536,59
31. októbra 2023	362 797 694,69	31 210 500,32	394 008 195,01

Výdavky Sociálnej poisťovne rok 2023

v tis. eur

Ukazovateľ	Január	Február	Marec	Apríl	Máj	Jún	Júl	August	September	Október	Január až október 2023
VÝDAVKY CELKOM	895 155	916 122	949 219	934 715	1 125 528	975 022	881 042	1 241 150	939 426	1 020 668	9 878 047
v tom:											
základný fond nemocenského poistenia	92 041	90 106	84 250	91 962	84 920	85 993	83 373	83 987	82 528	78 797	857 957
základný fond starobného poistenia	670 102	690 476	725 456	708 302	909 210	739 659	667 862	980 949	718 297	792 666	7 602 979
základný fond invalidného poistenia	88 643	90 487	96 069	90 154	86 763	95 683	83 868	126 171	89 825	98 427	946 090
dôchodkové poistenie spolu	758 745	780 963	821 525	798 456	995 973	835 342	751 730	1 107 120	808 122	891 093	8 549 069
základný fond úrazového poistenia	5 024	4 908	4 842	5 255	5 584	5 152	5 380	5 458	5 062	5 237	51 902
základný fond garančného poistenia	3 507	1 467	1 624	2 230	3 015	3 064	2 842	5 275	933	3 527	27 484
základný fond poistenia v nezamestnanosti	22 133	22 714	20 294	21 076	20 759	22 022	21 767	23 826	24 832	23 536	222 959
správny fond	13 705	15 964	16 684	15 736	15 277	23 449	15 950	15 484	17 949	18 478	168 676
v tom: investičné výdavky	37	14	2 526	274	192	692	68	0	78	1 056	4 937
prevádzkové náklady	13 668	15 950	14 158	15 462	15 085	22 757	15 882	15 484	17 871	17 422	163 739

Výdavky Sociálnej poisťovne

v tis. eur

Druh dávky	Schválený rozpočet na rok 2023	Časový rozpis rozpočtu na január až október 2023	Skutočnosť za január až október		Rozdiel		% plnenia		Index 4/3
			rok 2022	rok 2023	4-2	4-3	4/1	4/2	
a	1	2	3	4	5	6	7	8	9
Základný fond nemocenského poistenia									
nemocenské	629 229	529 326	503 264	494 435	-34 891	-8 829	78,58	93,41	98,25
ošetrovné	44 546	37 316	34 945	32 660	-4 656	-2 285	73,32	87,52	93,46
vyrovňavacia dávka	76	71	57	65	-6	8	85,53	91,55	114,04
tehotenské	56 705	47 881	39 387	39 268	-8 613	-119	69,25	82,01	99,70
materské	410 181	338 849	277 322	291 526	-47 323	14 204	71,07	86,03	105,12
zúčtovanie dávok § 112	0	0	-2	3	3	5	0,00	0,00	x
Celkom výdavky ZFNP	1 140 737	953 443	854 973	857 957	-95 486	2 984	75,21	89,99	100,35
Základný fond starobného poistenia									
starobný dôchodok	7 448 862	6 198 597	5 468 975	6 571 870	373 273	1 102 895	88,23	106,02	120,17
predčasný starobný dôchodok	93 397	77 720	74 625	112 613	34 893	37 988	120,57	144,90	150,91
vdovský dôchodok	646 802	538 239	470 655	562 309	24 070	91 654	86,94	104,47	119,47
vdovecký dôchodok	79 792	66 399	56 754	69 236	2 837	12 482	86,77	104,27	121,99
sirotský dôchodok	1 575	1 311	1 502	1 684	373	182	106,92	128,45	112,12
rodičovský dôchodok	0	0	0	284 945	284 945	284 945	0,00	0,00	0,00
zúčtovanie dávok § 112	0	0	245	322	322	77	0,00	0,00	131,43
Spolu	8 270 428	6 882 266	6 072 756	7 602 979	720 713	1 530 223	91,93	110,47	125,20
Základný fond invalidného poistenia									
invalidný dôchodok	914 678	761 026	682 128	801 565	40 539	119 437	87,63	105,33	117,51
vdovský dôchodok	100 112	83 295	78 323	90 404	7 109	12 081	90,30	108,53	115,42
vdovecký dôchodok	16 458	13 694	13 414	16 040	2 346	2 626	97,46	117,13	119,58
sirotský dôchodok	38 181	31 767	31 833	37 552	5 785	5 719	98,35	118,21	117,97
zúčtovanie dávok § 112	0	0	537	529	529	-8	0,00	0,00	98,51
Spolu	1 069 429	889 782	806 235	946 090	56 308	139 855	88,47	106,33	117,35
Dôchodkové dávky celkom									
starobný dôchodok	7 448 862	6 198 597	5 468 975	6 571 870	373 273	1 102 895	88,23	106,02	120,17
predčasný starobný dôchodok	93 397	77 720	74 625	112 613	34 893	37 988	120,57	144,90	150,91
invalidný dôchodok	914 678	761 026	682 128	801 565	40 539	119 437	87,63	105,33	117,51
vdovský dôchodok	746 914	621 534	548 978	652 713	31 179	103 735	87,39	105,02	118,90
vdovecký dôchodok	96 250	80 093	70 168	85 276	5 183	15 108	88,60	106,47	121,53
sirotský dôchodok	39 756	33 078	33 335	39 236	6 158	5 901	98,69	118,62	117,70
rodičovský dôchodok	0	0	0	284 945	284 945	284 945	0,00	0,00	0,00
zúčtovanie dávok § 112	0	0	782	851	851	69	0,00	0,00	108,82
Celkom	9 339 857	7 772 048	6 878 991	8 549 069	777 021	1 670 078	91,53	110,00	124,28
Základný fond úrazového poistenia									
úrazový príplatok	6 051	4 999	5 778	5 300	301	-478	87,59	106,02	91,73
úrazová renta	36 034	30 421	25 261	28 764	-1 657	3 503	79,82	94,55	113,87
jednorazové vyrovnanie	76	71	73	101	30	28	132,89	142,25	138,36
pozostalostná úrazová renta	383	319	263	290	-29	27	75,72	90,91	110,27
jednorazové odškodnenie	625	544	385	255	-289	-130	40,80	46,88	66,23
pracovná rehabilitácia a rehabilitačné	0	0	0	0	0	0	0	0	0
rekvalifikácia a rekvalifikačné	0	0	0	0	0	0	0	0	0
spoločenského uplatnenia	13 880	11 550	10 853	13 085	1 535	2 232	94,27	113,29	120,57
náhrada nákladov spojených s liečením	157	132	120	177	45	57	112,74	134,09	147,50
náhrada nákladov spojených s pohrebom	34	34	23	27	-7	4	79,41	79,41	117,39
výplata poistných plnení m.r.	4	4	2	28	24	26	700,00	700,00	1400,00
zúčtovanie dávok § 112	0	0	-79	-87	-87	-8	0,00	0,00	110,13
18% prevod do ZFSP za pob.úrazovej renty	5 535	4 499	3 498	3 962	-537	464	71,58	88,06	113,26
Celkom	62 779	52 573	46 177	51 902	-671	5 725	82,67	98,72	112,40
Základný fond garančného poistenia									
Výdavky na dávku garančného poistenia	3 496	2 921	1 352	3 292	371	1 940	94,16	112,70	243,49
Úhrada príspevkov na SDS	28 811	24 104	25 490	24 192	88	-1 298	83,97	100,37	94,91
Celkom	32 307	27 025	26 842	27 484	459	642	85,07	101,70	102,39
Základný fond poistenia v nezamestnanosti									
výdavky na dávku v nezamestnanosti	264 105	216 983	197 499	221 503	4 520	24 004	83,87	102,08	112,15
postúpenie fin. prostriedkov, ktoré žiada príslušný orgán na výplatu podpory v čase skrátenej práce	20 000	16 770	19 652	2 020	-14 750	-17 632	10,10	12,05	10,28
zúčtovanie dávok § 112	0	0	-701	-767	-767	-66	0,00	0,00	109,42
refundácia dávky v nezamestnanosti do EÚ	0	0	533	203	203	-330	0,00	0,00	38,09
Celkom	284 105	233 753	216 983	222 959	-10 794	5 976	78,48	95,38	102,75

Prehľad o príjmoch a výdavkoch Sociálnej poisťovne na dávky, ktoré hradí štát v roku 2023

Kapitola štátneho rozpočtu MPSVR SR

v tis. eur

Ukazovateľ	Schválený rozpočet na rok 2023	Rozpis rozpočtu na január až október 2023	Skutočnosť za január až október 2023	% plnenia 3/1	% plnenia 3/2
a	1	2	3	4	5
PRÍJMY	177 878	148 231	426 205	239,61	287,53
VÝDAVKY	177 878	148 231	148 686	83,59	100,31
v tom:					
a/ dôchodok manželky	36	30	19	52,78	63,33
b/ sociálny dôchodok	3 180	2 650	3 073	96,64	115,96
c/ zvýšenie dôchodku z dôvodu JZP	10	8	5	50,00	62,50
d/ zvýšenie dôchodku pre bezvládnosť	2 124	1 770	1 728	81,36	97,63
e/ zvýšenie dôchodku z dôvodu účasti v odboji a rehabilitácie */	1 492	1 243	1 290	86,46	103,76
f/ dávky podľa § 271	0	0	0	.	.
g/ odškodnenie prac. úrazov a chorôb z povolania zamestnancov zrušených zamestnávateľov, ktorých zkladateľom bol štát alebo FNM SR	390	325	327	83,85	100,62
h/ plnenia vyplývajúce zo zodpovednosti zamestnávateľa za škodu pri pracovnom úraze a chorobe z povolania vzniknuté pred 1. aprílom 2002 u zamestnávateľa, ktorý mal podľa osobitného predpisu postavenie štátneho orgánu	26	22	40	153,85	181,82
i/ úrazové dávky poskytované fyzickým osobám uvedeným v § 17 ods. 2 a 3 zákona o sociálnom poistení	4	3	0	0,00	0,00
j/ príplatok k dôchodku za štátnu službu	492	410	444	90,24	108,29
k/ plnenia podľa § 293o ods.6	0	0	17	.	.
l/ vianočný príspevok a úhrada nákladov spojená s jeho výplatom	0	0	116	.	.
m/ príplatok k dôchodku politickým väzňom podľa zákona č. 274/2007 Z.z.v znení neskorších predpisov **/	5 376	4 480	4 886	90,89	109,06
jednorázový finančný príspevok politickým väzňom podľa zákona č. 462/2002 Z. z.	0	0	0	.	.
invalidné dôchodky podľa §70 ods.2 (invalidi z mladosti) (§168a)	96 000	80 000	85 394	88,95	106,74
zvýšenie sumy starobného dôchodku a sumy invalidného dôchodku vyplácaného po dovŕšení dôchodkového veku na sumu minimálneho dôchodku podľa § 82b zákona o sociálnom poistení a úhrada výdavkov spojených s konaním o nároku	68 400	57 000	24 768	36,21	43,45
vyrovnávací príplatok podľa §69b až 69d zákona o sociálnom poistení	288	240	169	58,68	70,42
o) príspevok športovému reprezentantovi a úhrada výdavkov spojených s jeho výplatom	60	50	32	53,33	64,00
13. dôchodok a úhrada nákladov spojená s jeho výplatom	0	0	26 378	.	.
ROZDIEL PRÍJMOV A VÝDAVKOV	.	.	277 519	.	.

*/ v dávke zvýšenie dôchodku z titulu rehabilitácie sú zahrnuté aj finančné prostriedky, poskytované ako príplatok k dôchodku podľa § 7 zákona č. 305/1999 Z.z.

**/ v dávke príplatok k dôchodku politickým väzňom podľa zákona č. 274/2007 Z.z.v znení neskorších predpisov je zahrnutý príspevok aj pre osoby pozostalé po popravenom alebo zomretom politickom väzňovi počas výkonu trestu podľa zákona č. 272/2008 Z.z., ktorým sa mení a dopĺňa zákon č. 274/2007 Z.z.

Kapitola štátneho rozpočtu MO SR

v tis. eur

Ukazovateľ	Skutočnosť za január až október 2023
a	1
príspevok účastníkom národného boja za oslobodenie a vdovám a vdovcom po týchto osobách podľa článku III. bod 2 zákona č. 285/2009 Z. z. a na úhradu výdavkov spojených s jeho výplatom	615
Finančné prostriedky poukázané MO SR	500
Rozdiel - príjmov a výdavkov (pohľadávka voči MO SR)	-115

Prehľad o zostatkoch finančných prostriedkov na bežných účtoch v Štátnej pokladnici dňa 31.10.2023

Účet	Číslo bežného účtu v štátnej pokladnici	Zostatok v tis. eur				Obraty v tis. eur	
		Bežný účet	z toho Cash pooling	Terminovaný vklad	Spolu	Kredit	Debet
a	1	2	3	4	5	6	7
nemocenského poistenia (ZFPN)	7000165528	28 526	28 526	0	28 526	1 482	8
dôchodkového poistenia (účet ZFDP)	7000164541	221 060	221 060	0	221 060	16 014	47 531
garančného poistenia (ZFGP)	7000165552	11 403	11 403	0	11 403	724	0
poistenia v nezamestnanosti (ZFPvN)	7000165544	56 437	56 437	0	56 437	2	0
úrazového poistenia (ZFÚP)	7000165536	40 613	40 613	0	40 613	1	0
Spolu účty základných fondov v ústredí		358 039	358 039	0	358 039	18 223	47 539
rezervného fondu solidarity (RFS)	7000164533	56 189	56 189	0	56 189	7 894	0
Spolu disponibilné zdroje v ústredí na výplatu dávok		414 228	414 228	0	414 228	26 117	47 539
Ostatné účty spolu		521 546	86 504	0	521 546	42 767	474 333
v tom:							
v pobočkách na výplatu dávok realizovaných pobočkami		143 773	143 773	0	143 773	42 722	25 134
centrálny účet ústredia	7000164322	133	0	0	133	3	0
osob.účet zákl.fondu prisp. na star.dôch.spor SocP	7000181034	0	0	0	0	0	0
správny fond	7000164314	86 504	86 504	0	86 504	6	540
účet zdaňovanej činnosti SP	7000164509	0	0	0	0	0	0
sociálny fond SP	7000164525	124	0	0	124	0	1
účet osobitných prostriedkov SP	7000164517	290 594	0	0	290 594	36	13 936
BÚ-ESF-SP	7000293052	0	0	0	0	0	0
účet EESSI	7000571411	0	0	0	0	0	0
účet MUSP	7000600753	418	0	0	418	0	0
účet MoDA	7000626515	0	0	0	0	0	0
OÚ-cezhraničné vymáhanie pohľadávok	7000604877	11	0	0	11	0	0
Pro-klientsky orientované procesy a služby SP	7000642427	0	0	0	0	0	0
Osobitný fond Sociálna poisťovňa	7000640683	4 971	0	0	4 971	0	0
Jednotná digitálna brána	7000676598	0	0	0	0	0	0
MIRRI -Kyberbezpečnosť 2022	7000677734	0	0	0	0	0	0
Zábezpeky VO	7000685515	580	0	0	580	10	0
MIRRI - ePN	7000686729	0	0	0	0	0	0
Plán obnovy a odolnosti - POO	7000688054	0	0	0	0	0	0
Spolu k 31.10.2023 - všetky účty		940 756	644 505	0	940 756	68 884	521 872

Presuny realizované na krytie výplat dôchodkových dávok v roku 2023 vo výške 2 265 mil. eur

Rok 2023	v tis. eur					
	z RFS	zo ZFPvN	zo ZFÚP	zo ZFGP	zo ZFIP	do ZFSP
1. štvrťrok	250 000				180 000	430 000
2. štvrťrok	370 000	150 000	70 000	15 000	230 000	835 000
3. štvrťrok	420 000	70 000	40 000		150 000	680 000
4. štvrťrok	180 000	40 000	20 000	10 000	70 000	320 000
Spolu k 31.10.2023	1 220 000	260 000	130 000	25 000	630 000	2 265 000

Presuny realizované na krytie výplat nemocenských dávok v roku 2023 vo výške 50 mil. eur

Rok 2023	v tis. eur	
	z RFS	do ZFPN
1. štvrťrok		0
2. štvrťrok	30 000	30 000
3. štvrťrok	20 000	20 000
Spolu k 31.10.2023	50 000	50 000

Poukázané finančné prostriedky zo štátneho rozpočtu SR vo výške 920 mil.eur

Rok 2023	v tis. eur
	do ZFSP
1. štvrťrok	
2. štvrťrok	360 000
3. štvrťrok	560 000
Spolu k 31.10.2023	920 000

Mesačný vývoj použitia správneho fondu celkom za rok 2022 a 2023

v eur

Ukazovateľ	ROK 2022												
	Upravený rozpis rozpočtu	SKUTOČNOSŤ											
a	1	2	3	4	5	6	7	8	9	10	11	12	13
Správny fond celkom	210 000 000	12 124 308	13 678 911	13 120 493	13 849 062	12 623 280	18 109 991	14 058 150	17 364 393	16 277 110	15 075 512	24 525 662	36 637 627

v eur

Ukazovateľ	ROK 2023												
	Upravený rozpis rozpočtu	SKUTOČNOSŤ											
a	1	2	3	4	5	6	7	8	9	10	11	12	13
Správny fond celkom	242 788 828	13 704 972	15 964 289	16 683 287	15 736 286	15 277 181	23 448 511	15 949 963	15 484 049	17 949 392	18 478 347		

Časový vývoj použitia správneho fondu v jednotlivých mesiacoch v roku 2023 a 2022

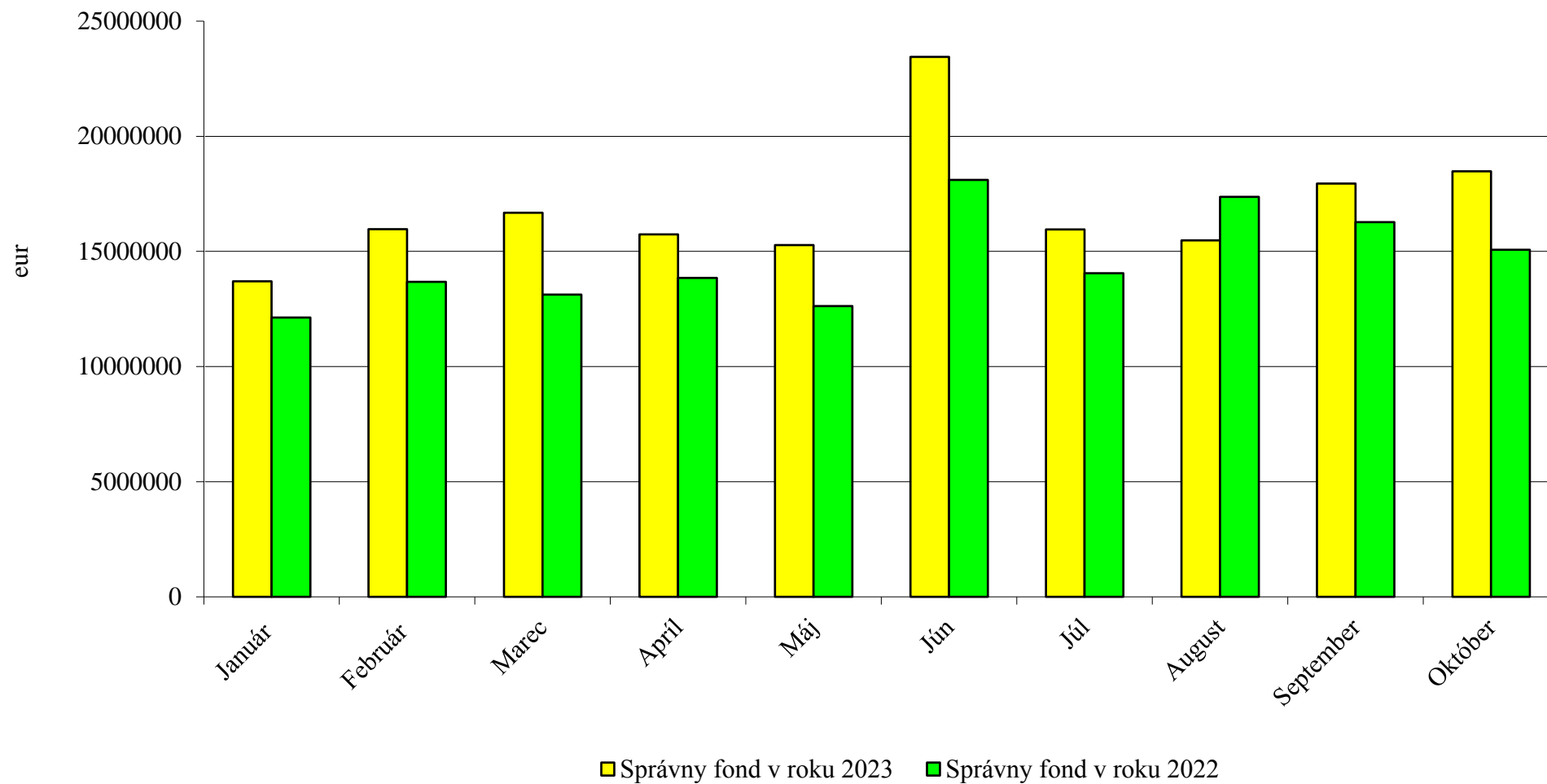

Vyhodnotenie plnenia upraveného rozpisu rozpočtu správneho fondu Sociálnej poisťovne za január až október 2023

v eur

Organizačné zložky Sociálnej poisťovne	Spotrebované nákupy	Služby	Osobné náklady	Dane a poplatky	Ostatné náklady	Bežné výdavky	Kapitálové výdavky	Výdavkové finančné operácie	Správny fond SPOLU
Ústredie SP (132)									
Rozpis rozpočtu na rok 2023	2 882 183	31 909 171	77 379 624	169 313	3 372 300	115 712 591	3 300 000	18 000	119 030 591
Rozpis rozpočtu na rok 2023 po úpravách k 31.10.2023	3 029 013	46 826 395	72 302 117	169 313	3 574 220	125 901 058	8 099 204	18 000	134 018 262
Skutočnosť	1 702 856	29 721 344	46 524 947	120 948	2 715 796	80 785 891	4 937 502	11 723	85 735 116
% Plnenia z URR	56,22	63,47	64,35	71,43	75,98	64,17	60,96	65,13	63,97
Polyfunkčný objekt Nevädzová (134)									
Rozpis rozpočtu na rok 2023	412 200	12 000				424 200			424 200
Rozpis rozpočtu na rok 2023 po úpravách k 31.10.2023	347 440	12 000				359 440			359 440
Skutočnosť	110 127	4 654				114 781			114 781
% Plnenia z URR	31,70	38,78				31,93			31,93
DaRZ Staré Hory(136)									
Rozpis rozpočtu na rok 2023	150 727	12 238	1 050	400		164 415			164 415
Rozpis rozpočtu na rok 2023 po úpravách k 31.10.2023	150 701	12 264	1 050	400	0	164 415			164 415
Skutočnosť	44 426	3 790	46	0		48 262			48 262
% Plnenia z URR	29,48	30,90	4,38	0,00		29,35			29,35
DaRZ Pavčina Lehota (137)									
Rozpis rozpočtu na rok 2023	88 230	12 865	475	228		101 798			101 798
Rozpis rozpočtu na rok 2023 po úpravách k 31.10.2023	87 724	13 371	475	228	0	101 798			101 798
Skutočnosť	32 702	2 112	14	217	0	35 045			35 045
% Plnenia z URR	37,28	15,80	2,95	95,18		34,43			34,43
Dozorná rada (133)									
Rozpis rozpočtu na rok 2023		2 000	200 096			202 096			202 096
Rozpis rozpočtu na rok 2023 po úpravách k 31.10.2023		2 000	200 096			202 096			202 096
Skutočnosť		1 632	167 742			169 374			169 374
% Plnenia z URR		81,60	83,83			83,81			83,81
ÚSTREDIE SPOLU									
Rozpis rozpočtu na rok 2023	3 533 340	31 948 274	77 581 245	169 941	3 372 300	116 605 100	3 300 000	18 000	119 923 100
Rozpis rozpočtu na rok 2023 po úpravách k 31.10.2023	3 614 878	46 866 030	72 503 738	169 941	3 574 220	126 728 807	8 099 204	18 000	134 846 011
Skutočnosť	1 890 111	29 733 532	46 692 749	121 165	2 715 796	81 153 353	4 937 502	11 723	86 102 578
% Plnenia z URR	52,29	63,44	64,40	71,30	75,98	64,04	60,96	65,13	63,85
Pobočky SP (132)									
Rozpis rozpočtu na rok 2023	5 386 261	9 208 568	84 703 815	222 137	210 119	99 730 900			99 730 900
Rozpis rozpočtu na rok 2023 po úpravách k 31.10.2023	5 189 270	10 830 652	91 396 471	250 983	275 410	107 942 786		31	107 942 817
Skutočnosť	2 745 396	6 881 827	72 568 232	191 960	186 254	82 573 669		30	82 573 699
% Plnenia z URR	52,91	63,54	79,40	76,48	67,63	76,50		96,77	76,50
SPRÁVNÝ FOND SPOLU									
Rozpis rozpočtu na rok 2023	8 919 601	41 156 842	162 285 060	392 078	3 582 419	216 336 000	3 300 000	18 000	219 654 000
Rozpis rozpočtu na rok 2023 po úpravách k 31.10.2023	8 804 148	57 696 682	163 900 209	420 924	3 849 630	234 671 593	8 099 204	18 031	242 788 828
Skutočnosť	4 635 507	36 615 359	119 260 981	313 125	2 902 050	163 727 022	4 937 502	11 753	168 676 277
% Plnenia z URR	52,65	63,46	72,76	74,39	75,39	69,77	60,96	65,18	69,47

Vyhodnotenie plnenia upraveného rozpisu rozpočtu výdavkov (nákladov) správneho fondu Sociálnej poisťovne za január až október 2023
v štruktúre funkčnej a ekonomickej klasifikácie

Funkčná klasifikácia oddiel/skupina/ trieda/podtrieda	Ekonomická klasifikácia				Text	Rozpis rozpočtu na rok 2023	Rozpis rozpočtu na rok 2023 po úpravách k 31.10. 2023	Skutočnosť za január až október 2023	% plnenia (3 : 2)
	Hlavná kategória	Kategória	Položka	Podpo- ložka					
	b	c	d	e					
a				f	1	2	3	4	
10.9.0	600				Bežné výdavky	216 336 000	234 671 593	163 727 022	69,77
10.9.0		610			Mzdy, platy, služobné príjmy a ostatné osobné vyrovnania	112 000 000	112 755 233	82 102 149	72,81
10.9.0			611		Tarifný plat, osobný plat, základný plat vrátane ich náhrad	94 863 833	95 601 977	71 591 007	74,88
10.9.0			612		Príplatky	1 176 440	1 193 529	853 320	71,50
10.9.0				612002	Ostatné príplatky okrem osobných príplatkov	1 176 440	1 193 529	853 320	71,50
10.9.0			613		Náhrada za pracovnú pohotovosť	58 000	58 000	45 945	79,22
10.9.0			614		Odmeny	15 901 727	15 901 727	9 611 877	60,45
10.9.0		620			Poistné a príspevok do poisťovní	43 120 000	43 385 842	31 223 554	71,97
10.9.0			621		Poistné do Všeobecnej zdravotnej poisťovne	8 480 034	8 355 180	5 337 138	63,88
10.9.0			623		Poistné do ostatných zdravotných poisťovní	2 735 155	3 033 722	2 770 112	91,31
10.9.0			625		Poistné do Sociálnej poisťovne	28 309 478	28 386 659	20 690 869	72,89
10.9.0				625001	Na nemocenské poistenie	1 570 137	1 589 241	1 159 607	72,97
10.9.0				625002	Na starobné poistenie	15 748 387	15 629 448	11 626 633	74,39
10.9.0				625003	Na úrazové poistenie	897 233	908 111	671 075	73,90
10.9.0				625004	Na invalidné poistenie	3 364 568	3 401 841	2 289 567	67,30
10.9.0				625005	Na poistenie v nezamestnanosti	1 121 535	1 182 794	792 226	66,98
10.9.0				625006	Na garančné poistenie	280 399	284 228	207 585	73,03
10.9.0				625007	Na poistenie do rezervného fondu	5 327 219	5 390 996	3 944 176	73,16
10.9.0			627		Príspevok do doplnkových dôchodkových poisťovní	3 595 333	3 610 281	2 425 435	67,18
10.9.0		630			Tovary a služby	56 373 380	73 127 433	46 191 965	63,17
10.9.0			631		Cestovné náhrady	130 376	196 251	157 198	80,10
10.9.0				631001	Tuzemské pracovné cesty	117 143	168 018	142 518	84,82
10.9.0				631002	Zahraničné pracovné cesty	13 200	28 200	14 680	52,06
10.9.0				631004	Cestovné náhrady vlastným zamestnancom	33	33	-	-
10.9.0			632		Energia, voda a komunikácie	23 182 611	25 143 338	18 200 212	72,39
10.9.0				632001	Energie	5 942 809	4 899 834	2 692 300	54,95
10.9.0				632002	Vodné, stočné	195 003	197 635	128 942	65,24
10.9.0				632003	Poštovné služby	13 921 748	16 833 863	12 966 078	77,02
10.9.0				632004	Komunikačná infraštruktúra	1 770 000	1 770 000	1 344 056	75,94
10.9.0				632005	Telekomunikačná technika	1 353 051	1 442 006	1 068 836	74,12
10.9.0			633		Material	2 951 660	3 915 326	1 945 921	49,70
10.9.0				633001	Interiérové vybavenie	122 451	484 426	122 535	25,29
10.9.0				633002	Výpočtová technika	450 439	450 539	225	0,05
10.9.0				633003	Telekomunikačná technika	10 113	10 093	8 523	84,44
10.9.0				633004	Prevádzkové stroje, prístroje, zariadenia, technika a náradie	18 188	19 831	5 706	28,77
10.9.0				633006	Všeobecný materiál	1 938 800	2 593 763	1 614 509	62,25
10.9.0				633009	Knihy, časopisy, noviny, učebnice, učebné pomôcky	12 263	11 900	6 526	54,84
10.9.0				633010	Pracovné odevy, obuv a pracovné pomôcky	174 956	117 268	12 195	10,40
10.9.0				633013	Softvér	200 000	200 000	158 433	79,22
10.9.0				633015	Palivá ako zdroj energie	1 190	1 246	493	39,57
10.9.0				633016	Reprezentačné	23 260	26 260	16 776	63,88
10.9.0			634		Dopravné	349 532	384 666	236 225	61,41
10.9.0				634001	Palivo, mazivá, oleje, špeciálne kvapaliny	181 659	183 933	111 758	60,76
10.9.0				634002	Servis, údržba, opravy a výdavky s tým spojené	83 454	100 692	60 752	60,33
10.9.0				634003	Poistenie	69 709	69 139	37 894	54,81
10.9.0				634004	Preravné a nájom dopravných prostriedkov	8 492	24 302	19 921	81,97
10.9.0				634005	Karty, známky, poplatky	6 218	6 600	5 900	89,39
10.9.0			635		Rutinné a štandardné údržba	3 417 622	4 060 539	1 725 733	42,50
10.9.0				635001	Interiérového vybavenia	22 178	24 887	1 373	5,52
10.9.0				635002	Výpočtovej techniky	2 463 322	1 454 586	1 171 960	80,57
10.9.0				635004	Prevádzkových strojov, prístrojov, zariadení, techniky a náradia	225 307	244 800	140 696	57,47
10.9.0				635006	Budov, objektov alebo ich častí	706 815	2 336 266	411 704	17,62
10.9.0			636		Nájomné za nájom	2 547 111	2 627 329	2 042 006	77,72
10.9.0				636001	Nájomné budov, objektov alebo ich častí	2 522 422	2 596 672	2 024 531	77,97
10.9.0				636002	Nájomné prevádzkových strojov, prístrojov, zariadení, techniky a náradia	24 689	30 657	17 475	57,00
10.9.0			637		Služby	23 794 468	36 799 984	21 884 670	59,47
10.9.0				637001	Školenia, kurzy, semináre, porady, konferencie, sympóziá	26 911	31 974	19 692	61,59
10.9.0				637003	Propagácia, reklama a inzercia	15 961	21 735	14 449	66,48
10.9.0				637004	Všeobecné služby	1 921 747	2 521 319	1 620 980	64,29
10.9.0				637005	Špeciálne služby	1 090 003	603 036	237 481	39,38
10.9.0				637006	Náhrady	400 000	398 497	390 964	98,11
10.9.0				637007	Cestovné náhrady	21	11	-	-
10.9.0				637011	Štúdie, expertízy, posudky	37 125	61 242	28 678	46,83
10.9.0				637012	Poplatky a odvody	1 719 140	1 777 953	1 294 752	72,82
10.9.0				637014	Stravovanie	314 050	349 169	226 765	64,94
10.9.0				637015	Poistné	21 300	21 570	14 782	68,53
10.9.0				637016	Pridel do sociálneho fondu	1 473 344	1 484 044	1 011 190	68,14
10.9.0				637026	Odmeny a príspevky	148 820	148 852	125 490	84,31
10.9.0				637027	Odmeny zamestnancov mimopracovného pomeru	464 474	679 272	505 236	74,38
10.9.0				637029	Manká a škody	-	1 764	1 660	94,10
10.9.0				637031	Pokuty a penále	-	1 485	1 327	89,36
10.9.0				637034	Zdravotníckym zariadeniam	1 500 300	1 500 300	1 152 831	76,84
10.9.0				637035	Dane	232 742	241 015	223 252	92,63
10.9.0				637040	Služby v oblasti informačno - komunikačných technológií	14 428 530	26 956 746	15 017 795	55,71
10.9.0		640			Bežné transfery	4 842 620	5 403 085	4 209 354	77,91
10.9.0			642		Transfery jednotlivcom a neziskovým právnickým osobám	4 832 620	5 393 085	4 208 754	78,04
10.9.0				642012	Na odstupné	-	170 324	170 306	99,99
10.9.0				642013	Na odchodné	950 000	779 677	647 086	82,99
10.9.0				642014	Jednotlivcovi	2 845 007	3 147 837	2 479 913	78,78
10.9.0				642015	Na nemocenské dávky	1 037 613	1 295 247	911 449	70,37
10.9.0			649		Transfery do zahraničia	10 000	10 000	600	6,00
10.9.0				649003	Medzinárodnej organizácii	10 000	10 000	600	6,00
10.9.0	700				Kapitálové výdavky	3 300 000	8 099 204	4 937 502	60,96
10.9.0		710			Obstarávanie kapitálových aktív	3 300 000	8 099 204	4 937 502	60,96
10.9.0			711		Nákup pozemkov a nehmotných aktív	-	1 343 717	653 657	48,65
10.9.0				711003	Softvéru	-	1 343 717	653 657	48,65
10.9.0			713		Nákup strojov, prístrojov, zariadení, techniky a náradia	2 129 897	5 198 564	4 019 131	77,31
10.9.0				713002	Výpočtovej techniky	2 000 000	5 032 559	4 006 838	79,62
10.9.0				713003	Telekomunikačnej techniky	-	10 368	10 368	100,00
10.9.0				713005	Špeciálnych strojov, prístrojov, zariadení, techniky, náradia a materiálu	129 897	155 637	1 925	1,24
10.9.0			714		Nákup dopravných prostriedkov všetkých druhov	167 198	48 998	36 988	75,49
10.9.0				714001	Osobných automobilov	167 198	48 998	36 988	75,49
10.9.0			716		Prípravná a projektová dokumentácia	73 340	123 060	94 860	77,08
10.9.0			717		Realizácia stavieb a ich technické zhodnotenie	929 565	1 384 865	132 866	9,59
10.9.0				717002	Rekonštrukcia a modernizácia	908 300	1 359 600	111 601	8,21
10.9.0				717003	Pristavby, nadstavby, stavebné úpravy	21 265	25 265	21 265	84,17
10.9.0	800				Výdavky z transakcií s finančnými aktívami a finančnými pasívami	18 000	18 031	11 753	65,18
10.9.0			819		Iné výdavkové finančné operácie	18 000	18 031	11 753	65,18
10.9.0				819003	Kurzové rozdiely	18 000	18 031	11 753	65,18
X	X	X	X	X	Celkom správny fond	219 654 000	242 788 828	168 676 277	69,47

Vyhodnotenie plnenia upraveného rozpisu rozpočtu bežných výdavkov (nákladov) a výdavkových finančných operácií správneho fondu
 Sociálnej poisťovne za január až október 2023 v štruktúre funkčnej a ekonomickej klasifikácie

v eur

Funkčná klasifikácia oddiel/skupina/ trieda/podtrieda	Ekonomická klasifikácia				Text	Rozpis rozpočtu na rok 2023	Rozpis rozpočtu na rok 2023 po úpravách k 31.10. 2023	Skutočnosť za január až október 2023	% plnenia (3 : 2)
	Hlavná kategória	Kategória	Položka	Podpoložka					
a	b	c	d	e	f	1	2	3	4
10.9.0	600				Bežné výdavky	216 336 000	234 671 593	163 727 022	69,77
10.9.0		610			Mzdy, platy, služobné príjmy a ostatné osobné vyrovnania	112 000 000	112 755 233	82 102 149	72,81
10.9.0			611		<i>Tarifný plat, osobný plat, základný plat vrátane ich náhrad</i>	<i>94 863 833</i>	<i>95 601 977</i>	<i>71 591 007</i>	<i>74,88</i>
10.9.0			612		<i>Priplatky</i>	<i>1 176 440</i>	<i>1 193 529</i>	<i>853 320</i>	<i>71,50</i>
10.9.0				612002	Ostatné priplatky okrem osobných priplatkov	1 176 440	1 193 529	853 320	71,50
10.9.0			613		<i>Náhrada za pracovnú pohotovosť</i>	<i>58 000</i>	<i>58 000</i>	<i>45 945</i>	<i>79,22</i>
10.9.0			614		<i>Odmeny</i>	<i>15 901 727</i>	<i>15 901 727</i>	<i>9 611 877</i>	<i>60,45</i>
10.9.0		620			Poistné a príspevok do poisťovní	43 120 000	43 385 842	31 223 554	71,97
10.9.0			621		<i>Poistné do Všeobecnej zdravotnej poisťovne</i>	<i>8 480 034</i>	<i>8 355 180</i>	<i>5 337 138</i>	<i>63,88</i>
10.9.0			623		<i>Poistné do ostatných zdravotných poisťovní</i>	<i>2 735 155</i>	<i>3 033 722</i>	<i>2 770 112</i>	<i>91,31</i>
10.9.0			625		<i>Poistné do Sociálnej poisťovne</i>	<i>28 309 478</i>	<i>28 386 659</i>	<i>20 690 869</i>	<i>72,89</i>
10.9.0				625001	Na nemocenské poistenie	1 570 137	1 589 241	1 159 607	72,97
10.9.0				625002	Na starobné poistenie	15 748 387	15 629 448	11 626 633	74,39
10.9.0				625003	Na úrazové poistenie	897 233	908 111	671 075	73,90
10.9.0				625004	Na invalidné poistenie	3 364 568	3 401 841	2 289 567	67,30
10.9.0				625005	Na poistenie v nezamestnanosti	1 121 535	1 182 794	792 226	66,98
10.9.0				625006	Na garančné poistenie	280 399	284 228	207 585	73,03
10.9.0				625007	Na poistenie do rezervného fondu	5 327 219	5 390 996	3 944 176	73,16
10.9.0			627		<i>Príspevok do doplnkových dôchodkových poisťovní</i>	<i>3 595 333</i>	<i>3 610 281</i>	<i>2 425 435</i>	<i>67,18</i>
10.9.0		630			Tovary a služby	56 373 380	73 127 433	46 191 965	63,17
10.9.0			631		<i>Cestovné náhrady</i>	<i>130 376</i>	<i>196 251</i>	<i>157 198</i>	<i>80,10</i>
10.9.0				631001	Tuzemské pracovné cesty	117 143	168 018	142 518	84,82
10.9.0				631002	Zahrančné pracovné cesty	13 200	28 200	14 680	52,06
10.9.0				631004	Cestovné náhrady vlastným zamestnancom	33	33	-	-
10.9.0			632		<i>Energia, voda a komunikácie</i>	<i>23 182 611</i>	<i>25 143 338</i>	<i>18 200 212</i>	<i>72,39</i>
10.9.0				632001	Energie	5 942 809	4 899 834	2 692 300	54,95
10.9.0				632002	Vodné, stočné	195 003	197 635	128 942	65,24
10.9.0				632003	Poštovné služby	13 921 748	16 833 863	12 966 078	77,02
10.9.0				632004	Komunikačná infraštruktúra	1 770 000	1 770 000	1 344 056	75,94
10.9.0				632005	Telekomunikačná technika	1 353 051	1 442 006	1 068 836	74,12
10.9.0			633		<i>Materiál</i>	<i>2 951 660</i>	<i>3 915 326</i>	<i>1 945 921</i>	<i>49,70</i>
10.9.0				633001	Interiérové vybavenie	122 451	484 426	122 535	25,29
10.9.0				633002	Výpočtová technika	450 439	450 539	225	0,05
10.9.0				633003	Telekomunikačná technika	10 113	10 093	8 523	84,44
10.9.0				633004	Prevádzkové stroje, prístroje, zariadenia, technika a náradie	18 188	19 831	5 706	28,77
10.9.0				633006	Všeobecný materiál	1 938 800	2 593 763	1 614 509	62,25
10.9.0				633009	Knihy, časopisy, noviny, učebnice, učebné pomôcky	12 263	11 900	6 526	54,84
10.9.0				633010	Pracovné odevy, obuv a pracovné pomôcky	174 956	117 268	12 195	10,40
10.9.0				633013	Softvér	200 000	200 000	158 433	79,22
10.9.0				633015	Palivá ako zdroj energie	1 190	1 246	493	39,57
10.9.0				633016	Reprezentačné	23 260	26 260	16 776	63,88
10.9.0			634		<i>Dopravné</i>	<i>349 532</i>	<i>384 666</i>	<i>236 225</i>	<i>61,41</i>
10.9.0				634001	Palivo, mazivá, oleje, špeciálne kvapaliny	181 659	183 933	111 758	60,76
10.9.0				634002	Servis, údržba, opravy a výdavky s tým spojené	83 454	100 692	60 752	60,33
10.9.0				634003	Poistenie	69 709	69 139	37 894	54,81
10.9.0				634004	Prepravné a nájom dopravných prostriedkov	8 492	24 302	19 921	81,97
10.9.0				634005	Karty, známky, poplatky	6 218	6 600	5 900	89,39
10.9.0			635		<i>Rutinná a štandardná údržba</i>	<i>3 417 622</i>	<i>4 060 539</i>	<i>1 725 733</i>	<i>42,50</i>
10.9.0				635001	Interiérového vybavenia	22 178	24 887	1 373	5,52
10.9.0				635002	Výpočtovej techniky	2 463 322	1 454 586	1 171 960	80,57
10.9.0				635004	Prevádzkových strojov, prístrojov, zariadení, techniky a náradia	225 307	244 800	140 696	57,47
10.9.0				635006	Budov, objektov alebo ich častí	706 815	2 336 266	411 704	17,62
10.9.0			636		<i>Nájomné za nájom</i>	<i>2 547 111</i>	<i>2 627 329</i>	<i>2 042 006</i>	<i>77,72</i>
10.9.0				636001	Nájomné budov, objektov alebo ich častí	2 522 422	2 596 672	2 024 531	77,97
10.9.0				636002	Nájomné prevádzkových strojov, prístrojov, zariadení, techniky a náradia	24 689	30 657	17 475	57,00
10.9.0			637		<i>Služby</i>	<i>23 794 468</i>	<i>36 799 984</i>	<i>21 884 670</i>	<i>59,47</i>
10.9.0				637001	Školenia, kurzy, semináre, porady, konferencie, sympóziá	26 911	31 974	19 692	61,59
10.9.0				637003	Propagácia, reklama a inzercia	15 961	21 735	14 449	66,48
10.9.0				637004	Všeobecné služby	1 921 747	2 521 319	1 620 980	64,29
10.9.0				637005	Špeciálne služby	1 090 003	603 036	237 481	39,38
10.9.0				637006	Náhrady	400 000	398 497	390 964	98,11
10.9.0				637007	Cestovné náhrady	21	11	-	-
10.9.0				637011	Štúdie, expertízy, posudky	37 125	61 242	28 678	46,83
10.9.0				637012	Poplatky a odvody	1 719 140	1 777 953	1 294 752	72,82
10.9.0				637014	Stravovanie	314 050	349 169	226 765	64,94
10.9.0				637015	Poistné	21 300	21 570	14 782	68,53
10.9.0				637016	Pridel do sociálneho fondu	1 473 344	1 484 044	1 011 190	68,14
10.9.0				637026	Odmeny a príspevky	148 820	148 852	125 490	84,31
10.9.0				637027	Odmeny zamestnancov mimopracovného pomeru	464 474	679 272	505 236	74,38
10.9.0				637029	Manká a škody	-	1 764	1 660	94,10
10.9.0				637031	Pokuty a penále	-	1 485	1 327	89,36
10.9.0				637034	Zdravotníckym zariadeniam	1 500 300	1 500 300	1 152 831	76,84
10.9.0				637035	Dane	232 742	241 015	223 252	92,63
10.9.0				637040	Služby v oblasti informačno - komunikačných technológií	14 428 530	26 956 746	15 017 795	55,71
10.9.0		640			Bežné transfery	4 842 620	5 403 085	4 209 354	77,91
10.9.0			642		<i>Transfery jednotlivcom a neziskovým právnickým osobám</i>	<i>4 832 620</i>	<i>5 393 085</i>	<i>4 208 754</i>	<i>78,04</i>
10.9.0				642012	Na odstupné	-	170 324	170 306	99,99
10.9.0				642013	Na odchodné	950 000	779 677	647 086	82,99
10.9.0				642014	Jednotlivcovi	2 845 007	3 147 837	2 479 913	78,78
10.9.0				642015	Na nemocenské dávky	1 037 613	1 295 247	911 449	70,37
10.9.0			649		<i>Transfery do zahraničia</i>	<i>10 000</i>	<i>10 000</i>	<i>600</i>	<i>6,00</i>
10.9.0				649003	Medzinárodnej organizácii	10 000	10 000	600	6,00
10.9.0		800			Výdavky z transakcií s finančnými aktívami a finančnými pasívami	18 000	18 031	11 753	65,18
10.9.0			819		<i>Iné výdavkové finančné operácie</i>	<i>18 000</i>	<i>18 031</i>	<i>11 753</i>	<i>65,18</i>
10.9.0				819003	Kurzové rozdiely	18 000	18 031	11 753	65,18
X	X	X	X	X	Celkom správny fond	216 354 000	234 689 624	163 738 775	69,77

**Vyhodnotenie plnenia upraveného rozpisu rozpočtu kapitálových výdavkov (nákladov) správneho fondu Sociálnej poisťovne
za januára až október 2023 v štruktúre funkčnej a ekonomickej klasifikácie**

v eur

Funkčná klasifikácia oddiel/skupina/ trieda/podtrieda	Ekonomická klasifikácia				Text	Rozpis rozpočtu na rok 2023	Rozpis rozpočtu na rok 2023 po úpravách k 31.10.2023	Skutočnosť za január až október 2023	% plnenia (3 : 2)
	Hlavná kategória	Kategória	Položka	Podpo- ložka					
a	b	c	d	e	f	1	2	3	4
10.9.0	700				Kapitálové výdavky	3 300 000	8 099 204	4 937 502	60,96
10.9.0		710			Obstarávanie kapitálových aktív	3 300 000	8 099 204	4 937 502	60,96
<i>10.9.0</i>			<i>711</i>		<i>Nákup pozemkov a nehmotných aktív</i>	-	<i>1 343 717</i>	<i>653 657</i>	<i>48,65</i>
				711001	Pozemkov	-	-	-	-
10.9.0				711003	Softvéru	-	1 343 717	653 657	48,65
<i>10.9.0</i>			<i>712</i>		<i>Nákup budov, objektov alebo ich častí</i>	-	-	-	-
10.9.0				712001	Budov, objektov alebo ich častí	-	-	-	-
<i>10.9.0</i>			<i>713</i>		<i>Nákup strojov, prístrojov, zariadení, techniky a náradia</i>	<i>2 129 897</i>	<i>5 198 564</i>	<i>4 019 131</i>	<i>77,31</i>
10.9.0				713001	Interiérového vybavenia	-	-	-	-
10.9.0				713002	Výpočtovej techniky	2 000 000	5 032 559	4 006 838	79,62
10.9.0				713003	Telekomunikačnej techniky	-	10 368	10 368	100,00
10.9.0				713004	Prevádzkových strojov, prístrojov, zariadení, techniky a náradia	-	-	-	-
10.9.0				713005	Špeciálnych strojov, prístrojov, zariadení, techniky, náradia a materiálu	129 897	155 637	1 925	1,24
<i>10.9.0</i>			<i>714</i>		<i>Nákup dopravných prostriedkov všetkých druhov</i>	<i>167 198</i>	<i>48 998</i>	<i>36 988</i>	<i>75,49</i>
10.9.0				714001	Osobných automobilov	167 198	48 998	36 988	75,49
<i>10.9.0</i>			<i>716</i>		<i>Prípravná a projektová dokumentácia</i>	<i>73 340</i>	<i>123 060</i>	<i>94 860</i>	<i>77,08</i>
<i>10.9.0</i>			<i>717</i>		<i>Realizácia stavieb a ich technické zhodnotenie</i>	<i>929 565</i>	<i>1 384 865</i>	<i>132 866</i>	<i>9,59</i>
10.9.0				717002	Rekonštrukcia a modernizácia	908 300	1 359 600	111 601	8,21
10.9.0				717003	Prístavby, nadstavby, stavebné úpravy	21 265	25 265	21 265	84,17

Vyhodnotenie plnenia upraveného rozpisu rozpočtu bežných výdavkov (nákladov) a výdavkových finančných operácií správneho fondu

Sociálnej poisťovne, ústredie za január až október 2023 v štruktúre funkčnej a ekonomickej klasifikácie

v eur

Funkčná klasifikácia oddiel/skupina/ trieda/podtrieda	Ekonomická klasifikácia				Text	Rozpis rozpočtu na rok 2023	Rozpis rozpočtu na rok 2023 po úpravách k 31.10.2023	Skutočnosť za január až október 2023	% plnenia (3 : 2)
	Hlavná kategória	Kategória	Položka	Podpo- ložka					
a	b	c	d	e	f	1	2	3	4
10.9.0	600				Bežné výdavky	116 605 100	126 728 807	81 153 353	64,04
10.9.0		610			Mzdy, platy, služobné príjmy a ostatné osobné vyrovnania	52 436 834	48 968 688	32 319 096	66,00
10.9.0			611		Tarifný plat, osobný plat, základný plat vrátane ich náhrad	40 331 084	39 517 477	28 014 468	70,89
10.9.0			612		Príplatky	631 945	631 945	473 031	74,85
10.9.0				612002	Ostatné príplatky okrem osobných príplatkov	631 945	631 945	473 031	74,85
10.9.0			613		Náhrada za pracovnú pohotovosť	15 750	15 750	12 880	81,78
10.9.0			614		Odmeny	11 458 055	8 803 516	3 818 717	43,38
10.9.0		620			Poistné a príspevok do poisťovni	21 570 636	20 232 839	12 300 648	60,80
10.9.0		630			Tovary a služby	40 373 380	55 352 835	35 182 780	63,56
10.9.0			631		Cestovné náhrady	52 550	99 050	77 000	77,74
10.9.0				631001	Tuzemské pracovné cesty	39 550	71 050	62 401	87,83
10.9.0				631002	Zahraničné pracovné cesty	13 000	28 000	14 599	52,14
10.9.0			632		Energia, voda a komunikácie	14 257 462	16 935 306	12 839 713	75,82
10.9.0				632001	Energie	2 142 022	1 536 392	861 443	56,07
10.9.0				632002	Vodné, stočné	51 000	51 000	30 566	59,93
10.9.0				632003	Poštovné služby	9 742 840	12 926 314	10 108 962	78,20
10.9.0				632004	Komunikačná infraštruktúra	1 770 000	1 770 000	1 344 056	75,94
10.9.0				632005	Telekomunikačné služby	551 600	651 600	494 686	75,92
10.9.0			633		Materiál	1 544 293	2 218 461	1 154 865	52,06
10.9.0				633001	Interiérové vybavenie	8 500	148 500	36 097	24,31
10.9.0				633002	Výpočtová technika	450 000	450 000	175	0,04
10.9.0				633003	Telekomunikačná technika	10 000	10 000	8 523	85,23
10.9.0				633004	Prevádzkové stroje, prístroje, zariadenia, technika a náradie	7 190	7 390	1 247	16,87
10.9.0				633006	Všeobecný materiál	707 815	1 294 315	922 755	71,29
10.9.0				633009	Knihy, časopisy, noviny, učebnice, učebné pomôcky	11 100	11 068	6 287	56,80
10.9.0				633010	Pracovné odevy, obuv a pracovné pomôcky	132 188	76 688	7 768	10,13
10.9.0				633013	Softvér	200 000	200 000	158 433	79,22
10.9.0				633015	Palivá ako zdroj energie	500	500	142	28,40
10.9.0				633016	Reprezentačné	17 000	20 000	13 438	67,19
10.9.0			634		Dopravné	92 643	104 073	65 868	63,29
10.9.0				634001	Palivo, mazivá, oleje, špeciálne kvapaliny	53 250	53 250	29 186	54,81
10.9.0				634002	Servis, údržba, opravy a výdavky s tým spojené	18 000	24 000	18 239	76,00
10.9.0				634003	Poistenie	14 293	14 723	9 211	62,56
10.9.0				634004	Prepravné a nájom dopravných prostriedkov	6 000	11 000	8 152	74,11
10.9.0				634005	Karty, známky, poplatky	1 100	1 100	1 080	98,18
10.9.0			635		Rutinná a štandardná údržba	2 859 778	1 948 541	1 223 324	62,78
10.9.0				635001	Interiérového vybavenia	11 300	15 870	1 137	7,16
10.9.0				635002	Výpočtovej techniky	2 280 000	1 280 000	1 126 930	88,04
10.9.0				635004	Prevádzkových strojov, prístrojov, zariadení, techniky a náradia	120 500	107 900	63 603	58,95
10.9.0				635006	Budov, objektov alebo ich častí	447 978	544 771	31 654	5,81
10.9.0			636		Nájomné za nájom	472 000	476 000	365 996	76,89
10.9.0				636001	Nájomné budov, objektov alebo ich častí	462 000	462 000	358 335	77,56
10.9.0				636002	Nájomné prevádzkových strojov, prístrojov, zariadení, techniky a náradia	10 000	14 000	7 661	54,72
10.9.0			637		Služby	21 094 654	33 571 404	19 456 014	57,95
10.9.0				637001	Školenia, kurzy, semináre, porady, konferencie, sympóziá	20 030	21 530	16 260	75,52
10.9.0				637003	Propagácia, reklama a inzercia	14 500	20 500	14 440	70,44
10.9.0				637004	Všeobecné služby	742 775	1 303 435	824 755	63,28
10.9.0				637005	Špeciálne služby	1 000 000	371 211	5 929	1,60
10.9.0				637006	Náhrady	400 000	188 241	119 618	63,55
10.9.0				637011	Štúdie, expertízy, posudky	5 000	23 900	16 910	70,75
10.9.0				637012	Poplatky a odvody	1 524 030	1 524 030	1 130 050	74,15
10.9.0				637014	Stravovanie	190 000	190 000	103 004	54,21
10.9.0				637015	Poistné	10 000	10 000	4 802	48,02
10.9.0				637016	Prídel do sociálneho fondu	640 000	640 000	402 594	62,91
10.9.0				637026	Odmeny a príspevky	148 820	148 852	125 490	84,31
10.9.0				637027	Odmeny zamestnancov mimopracovného pomeru	400 000	600 000	453 975	75,66
10.9.0				637029	Manká a škody	-	620	617	99,52
10.9.0				637031	Pokuty a penále	-	1 300	1 393	-107,15
10.9.0				637034	Zdravotníckym zariadeniam	1 500 300	1 500 300	1 152 831	76,84
10.9.0				637035	Dane	70 669	70 739	68 337	96,60
10.9.0				637040	Služby v oblasti informačno-komunikačných technológií	14 428 530	26 956 746	15 017 795	55,71
10.9.0		640			Bežné transfery	2 224 250	2 174 445	1 350 829	62,12
10.9.0			642		Transfery jednotlivcom a neziskovým právnickým osobám	2 214 250	2 164 445	1 350 229	62,38
10.9.0				642012	Na odstupné	-	39 790	39 780	99,97
10.9.0				642013	Na odchodné	950 000	378 359	181 351	47,93
10.9.0				642014	Jednotlivcovi	843 750	1 138 581	770 091	67,64
10.9.0				642015	Na nemocenské dávky	420 500	607 715	359 007	59,07
10.9.0			649		Transfery do zahraničia	10 000	10 000	600	6,00
10.9.0				649003	Medzinárodnej organizácii	10 000	10 000	600	6,00
10.9.0					Výdavky z transakcií s finančnými aktívami a finančnými pasívami	18 000	18 000	11 723	65,13
10.9.0		800		819	Iné výdavkové finančné operácie	18 000	18 000	11 723	65,13
10.9.0				819003	Kurzové rozdiely	18 000	18 000	11 723	65,13
X	X	X	X	X	Celkom správny fond (600 + 800)	116 623 100	126 746 807	81 165 076	64,04

**Evidencia úpravy rozpisu rozpočtu v Sociálnej poisťovni ústredie
za rok 2023**

Poradové číslo	Dátum	Fond	Protokolárne číslo	Druh operácie	Druh rozpočtu	Finančné stredisko	Finanč.položka	Program rozpočtu	Suma										
35	14.2.2023	132 132 132	BA--0215617/2023	Odoslanie	Rozpočtové opatrenie správneho fondu, ústredie	40	611000.52110000	ZZZ	14 367										
				Odoslanie		40	625002.52442000	ZZZ	5 489										
						40				19 856									
				Odoslanie		50	611000.52110000	ZZZ	14 188										
				Odoslanie		50	625002.52442000	ZZZ	5 420										
						50				19 608									
				Odoslanie		60	611000.52110000	ZZZ	14 239										
				Odoslanie		60	625002.52442000	ZZZ	5 440										
						60				19 679									
				Odoslanie		70	611000.52110000	ZZZ	14 094										
				Odoslanie		70	625002.52442000	ZZZ	5 384										
						70				19 478									
				43		24.2.2023	132 132 132	BA--0251939/2023	Odoslanie	Rozpočtové opatrenie správneho fondu, ústredie	43	713002.04221210	I2301	10 368					
Prijatie	43	713003.04221220	I2302		10 368														
									-										
51	6.3.2023	132 132 132 132 132 132	BA--0288309/2023		Prijatie				Rozpočtové opatrenie správneho fondu, ústredie		35	634003.51510000	ZZZ	430					
					Odoslanie						35	635001.51160000	ZZZ	430					
					Odoslanie						35	635006.51110000	ZZZ	4 800					
					Prijatie						35	716000.04251200	P2207	2 000					
					Prijatie						35	716000.04251200	P2209	2 800					
											35				-				
					54						14.3.2023	132 132 132	Ba--0301706/2023	Odoslanie	Rozpočtové opatrenie správneho fondu, ústredie	40	633006.50111200	ZZZ	7 000
														Prijatie		40	635002.51130000	ZZZ	7 000
															40			-	
					58						16.3.2023	132 132 132 132 132 132 132	BA--0331218/2023	Odoslanie	Rozpočtové opatrenie správneho fondu, ústredie	31	637005.51831000	ZZZ	5 300
				Prijatie		31	637003.51824000	ZZZ		5 000									
				Prijatie		31	637029.54810000	ZZZ		230									
				Prijatie		31	637031.54210000	ZZZ		70									
Odoslanie	31	642013.52750000	ZZZ	20 520															
Prijatie	31	642012.52740000	ZZZ	13 680															
Prijatie	31	642012.52810000	ZZZ	6 840															
	31				-														
77	31.3.2023	132 132 132 132	BA--0374435/2023	Odoslanie	Rozpočtové opatrenie správneho fondu, ústredie	150	611000.52110000	ZZZ	54 244										
				Odoslanie		150	625002.52442000	ZZZ	20 722										
						150				74 966									
				Prijatie		31	611000.52110000	ZZZ	54 244										
Prijatie	31	625002.52442000	ZZZ	20 722															
	31				74 966														
86	19.4.2023	132 132 132 132	BA--0408991/2023	Odoslanie	Rozpočtové opatrenie správneho fondu, ústredie	43	713002.04221210	I2301	1 989 632										
				Prijatie		43	713002.04221210	I2201	2 782 732										
				Odoslanie		43	637040.51822100	ZZZ	793 100										
						43				-									
87	19.4.2023	132 132 132	BA--0428636/2023	Odoslanie	Rozpočtové opatrenie správneho fondu, ústredie	43	637040.51822100	ZZZ	885 881										
				Prijatie		43	711003.04121200	I2301	885 881										
					43			-											
88	19.4.2023	132 132 132 132 132 132 132 132 132 132 132 132 132 132 132 132 132	BA--0385855/2023	Prijatie	Rozpočtové opatrenie správneho fondu, ústredie	20	635006.51110000	ZZZ	17 000										
				Prijatie		20			17 000										
				Prijatie		80	635006.51110000	ZZZ	45 000										
						80			45 000										
				Prijatie		170	635006.51110000	ZZZ	29 756										
						170			29 756										
				Prijatie		270	635006.51110000	ZZZ	11 000										
						270			11 000										
				Prijatie		290	635006.51110000	ZZZ	22 000										
						290			22 000										
				Prijatie		300	635006.51110000	ZZZ	30 000										
						300			30 000										
				Odoslanie		31	637005.51831000	ZZZ	207 020										
				Prijatie		31	637004.51828000	ZZZ	200 000										
				Prijatie		31	637031.54220000	ZZZ	1 500										
				Prijatie		31	637005.51819000	ZZZ	5 520										
						31			-										
Odoslanie	35	635006.51110000	ZZZ	396 756															
Odoslanie	35	637004.51811000	ZZZ	45 000															
Odoslanie	35	633010.50147000	ZZZ	50 000															
Odoslanie	35	633006.50121000	ZZZ	1 000															
Prijatie	35	634002.50122000	ZZZ	1 000															
Prijatie	35	717002.04211220	P2307	180 000															
Prijatie	35	717002.04211220	P2306	157 000															
	35			154 756															
101	27.4.2023	132 132 132 132 132 132 132	BA--0453163/2023	Prijatie	Rozpočtové opatrenie správneho fondu, ústredie	35	633001.50142100	ZZZ	12 000										
				Odoslanie		35	635004.51150000	ZZZ	10 800										
				Odoslanie		35	637004.51811000	ZZZ	12 000										
				Prijatie		35	637011.51814000	ZZZ	10 800										
				Odoslanie		35	714001.04231200	P2201	8 200										
				Prijatie		35	717002.04211220	P2225	8 200										
						35			-										
105	27.4.2023	132 132 132 132 132 132 132	BA--0452067/2023	Odoslanie	Rozpočtové opatrenie správneho fondu, ústredie	100	611000.52110000	ZZZ	23 057										
				Odoslanie		100	625002.52442000	ZZZ	8 808										
						100			31 865										
				Prijatie		31	611000.52110000	ZZZ	34 091										
				Prijatie		31	625002.52442000	ZZZ	13 023										
						31			47 114										
				Odoslanie		330	611000.52110000	ZZZ	11 034										
Odoslanie	330	625002.52442000	ZZZ	4 215															
	330			15 249															
106	27.4.2023	132 132 132 132 132	BA--0359380/2023	Prijatie	Rozpočtové opatrenie správneho fondu, ústredie	20	637005.51831000	ZZZ	8 702										
				Prijatie		20	637006.52780000	ZZZ	9 822										
				Prijatie		20	642013.52750000	ZZZ	3 975										
				Prijatie		20	642013.52820000	ZZZ	7 950										
						20			30 449										
				Prijatie		40	637005.51831000	ZZZ	2 908										

Poradové číslo	Dátum	Fond	Protokolárne číslo	Druh operácie	Druh rozpočtu	Finančné stredisko	Finanč.položka	Program rozpočtu	Suma
132				Prijatie		40	637006.52780000	ZZZ	4 219
132				Odoslanie		40	637012.54911000	ZZZ	31
132				Prijatie		40	819003.54510000	ZZZ	31
132						40			7 127
132				Prijatie		50	637005.51831000	ZZZ	9 533
132				Prijatie		50	637006.52780000	ZZZ	955
132						50			10 488
132				Prijatie		60	637005.51831000	ZZZ	42
132				Prijatie		60	637006.52780000	ZZZ	1 442
132						60			1 484
132				Prijatie		80	637005.51831000	ZZZ	2 128
132				Prijatie		80	637006.52780000	ZZZ	2 729
132				Prijatie		80	642013.52750000	ZZZ	5 076
132				Prijatie		80	642013.52820000	ZZZ	10 153
132						80			20 086
132				Prijatie		90	637005.51831000	ZZZ	2 330
132				Prijatie		90	637006.52780000	ZZZ	2 190
132						90			4 520
132				Prijatie		110	637005.51831000	ZZZ	1 170
132				Prijatie		110	637006.52780000	ZZZ	1 457
132				Prijatie		110	642013.52750000	ZZZ	2 568
132				Prijatie		110	642013.52820000	ZZZ	5 136
132				Prijatie		110	642012.52740000	ZZZ	12 839
132				Prijatie		110	642012.52810000	ZZZ	5 136
132						110			28 306
132				Prijatie		120	637005.51831000	ZZZ	1 989
132						120			1 989
132				Prijatie		130	637005.51831000	ZZZ	1 770
132				Prijatie		130	637006.52780000	ZZZ	838
132						130			2 608
132				Prijatie		140	637005.51831000	ZZZ	3 719
132				Prijatie		140	637006.52780000	ZZZ	1 097
132						140			4 816
132				Prijatie		150	637005.51831000	ZZZ	188
132				Prijatie		150	637006.52780000	ZZZ	1 005
132				Prijatie		150	642013.52750000	ZZZ	1 457
132				Prijatie		150	642013.52820000	ZZZ	2 913
132				Prijatie		150	642012.52740000	ZZZ	12 064
132				Prijatie		150	642012.52810000	ZZZ	4 826
132						150			22 453
132				Prijatie		160	637005.51831000	ZZZ	3 787
132				Prijatie		160	637006.52780000	ZZZ	1 989
132						160			5 776
132				Prijatie		170	637005.51831000	ZZZ	3 364
132				Prijatie		170	637006.52780000	ZZZ	1 405
132				Prijatie		170	642013.52750000	ZZZ	1 486
132				Prijatie		170	642013.52820000	ZZZ	2 971
132						170			9 226
132				Prijatie		180	637005.51831000	ZZZ	292
132				Prijatie		180	637006.52780000	ZZZ	326
132				Prijatie		180	642013.52750000	ZZZ	2 238
132				Prijatie		180	642013.52820000	ZZZ	4 476
132						180			7 332
132				Prijatie		200	637005.51831000	ZZZ	1 376
132				Prijatie		200	637006.52780000	ZZZ	1 291
132						200			2 667
132				Prijatie		210	637005.51831000	ZZZ	1 104
132				Prijatie		210	637006.52780000	ZZZ	1 424
132				Prijatie		210	642012.52740000	ZZZ	15 733
132				Prijatie		210	642012.52810000	ZZZ	7 017
132				Prijatie		210	642013.52750000	ZZZ	5 028
132				Prijatie		210	642013.52820000	ZZZ	10 055
132						210			40 361
132				Prijatie		220	637005.51831000	ZZZ	1 427
132				Prijatie		220	637006.52780000	ZZZ	950
132				Prijatie		220	642013.52750000	ZZZ	1 274
132				Prijatie		220	642013.52820000	ZZZ	2 548
132						220			6 199
132				Prijatie		230	637005.51831000	ZZZ	1 251
132				Prijatie		230	637006.52780000	ZZZ	983
132				Prijatie		230	642012.52740000	ZZZ	10 905
132				Prijatie		230	642012.52810000	ZZZ	4 362
132				Prijatie		230	642013.52750000	ZZZ	2 181
132				Prijatie		230	642013.52820000	ZZZ	4 362
132						230			24 044
132				Prijatie		250	637005.51831000	ZZZ	484
132				Prijatie		250	637006.52780000	ZZZ	820
132						250			1 304
132				Prijatie		260	637005.51831000	ZZZ	1 084
132				Prijatie		260	637006.52780000	ZZZ	753
132						260			1 837
132				Prijatie		290	637005.51831000	ZZZ	831
132				Prijatie		290	637006.52780000	ZZZ	1 323
132				Prijatie		290	642013.52750000	ZZZ	4 310
132				Prijatie		290	642013.52820000	ZZZ	1 323
132						290			7 787
132				Prijatie		300	637005.51831000	ZZZ	2 563
132				Prijatie		300	637006.52780000	ZZZ	546
132						300			3 109
132				Odoslanie		31	637005.51831000	ZZZ	62 254
132				Odoslanie		31	637006.52780000	ZZZ	43 416
132				Odoslanie		31	642013.52750000	ZZZ	98 041
132				Odoslanie		31	642013.52820000	ZZZ	88 746
132						31			292 457
132				Prijatie		310	637005.51831000	ZZZ	1 012
132				Prijatie		310	642013.52750000	ZZZ	3 185
132				Prijatie		310	642013.52820000	ZZZ	6 370
132						310			10 567
132				Prijatie		340	637005.51831000	ZZZ	8 117
132				Prijatie		340	637006.52780000	ZZZ	3 289
132						340			11 406
132				Prijatie		360	637005.51831000	ZZZ	821
132				Prijatie		360	637006.52780000	ZZZ	1 060
132				Prijatie		360	642012.52740000	ZZZ	11 435
132				Prijatie		360	642012.52810000	ZZZ	4 574
132				Prijatie		360	642013.52750000	ZZZ	2 287
132				Prijatie		360	642013.52820000	ZZZ	4 574
132						360			24 751
132				Prijatie		380	637005.51831000	ZZZ	262
132				Prijatie		380	637005.51831000	ZZZ	1 503
132						380			1 765
12									
110	3.5.2023	132	BA--0459950/2023	Odoslanie	Rozpočtové opatrenie	43	637040.51822100	ZZZ	550 000
		132		Prijatie	správneho fondu, ústredie	43	633006.50111200	ZZZ	550 000
13		132				43			-
135	19.5.2023	132	BA--0521881/2023	Prijatie	Rozpočtové opatrenie	100	637005.51831000	ZZZ	733
		132		Prijatie	správneho fondu, ústredie	100	637006.52780000	ZZZ	336
		132		Prijatie		100	642013.52750000	ZZZ	2 956
		132		Prijatie		100	642013.52820000	ZZZ	5 911
132		132				100			9 936

Poradové číslo	Dátum	Fond	Protokolárne číslo	Druh operácie	Druh rozpočtu	Finančné stredisko	Finanč.položka	Program rozpočtu	Suma
			132	Prijatie		270	637005.51831000	ZZZ	1 155
			132	Prijatie		270	637006.52780000	ZZZ	1 650
			132	Prijatie		270	642013.52750000	ZZZ	4 464
			132	Prijatie		270	642013.52820000	ZZZ	8 928
			132			270			16 197
			132	Odoslanie		290	642013.52750000	ZZZ	2 155
			132	Prijatie		290	642013.52820000	ZZZ	2 987
			132			290			832
			132	Odoslanie		31	637005.51831000	ZZZ	2 512
			132	Odoslanie		31	637006.52780000	ZZZ	3 895
			132	Odoslanie		31	642013.52750000	ZZZ	5 265
			132	Odoslanie		31	642013.52820000	ZZZ	17 826
			132			31			29 498
			132	Prijatie		320	637005.51831000	ZZZ	2 127
			132	Prijatie		320	637006.52780000	ZZZ	406
			132	Odoslanie		320	636001.51610000	ZZZ	2 000
			132	Prijatie		320	642015.52770000	ZZZ	2 000
			132			320			2 533
			132	Odoslanie		380	637005.51831000	ZZZ	1 503
			132	Prijatie		380	637006.52780000	ZZZ	1 503
			132			380			-
14									
			132	Odoslanie	Rozpočtové opatrenie	31	637005.51831000	ZZZ	440
			132	Prijatie	správneho fondu, ústredie	31	637031.54210000	ZZZ	440
			132			31			-
			136	Odoslanie		35	635006.51110000	ZZZ	2 200
			136	Prijatie		35	635004.51150000	ZZZ	2 200
			136			35			-
15									
			132	Odoslanie	Rozpočtové opatrenie	35	714001.04231200	P2201	55 000
			132	Prijatie	správneho fondu, ústredie	35	717002.04211220	P2308	55 000
			132			35			-
16									
			132	Odoslanie	Rozpočtové opatrenie	43	711003.04121200	I2301	280 000
			132	Prijatie	správneho fondu, ústredie	43	713002.04221210	I2201	280 000
			132			43			-
17									
			132	Odoslanie	Rozpočtové opatrenie	31	632003.51910000	ZZZ	400 000
			132	Prijatie	správneho fondu, ústredie	31	632003.51410000	ZZZ	400 000
			132			31			-
			132	Odoslanie		35	633006.50111000	ZZZ	12 000
			132	Prijatie		35	633006.50114000	ZZZ	12 000
			132	Odoslanie		35	633010.50147000	ZZZ	18 000
			132	Prijatie		35	633001.50142100	ZZZ	18 000
			132			35			-
18									
			132	Prijatie	Rozpočtové opatrenie	160	637005.51831000	ZZZ	4 369
			132	Prijatie	správneho fondu, ústredie	160	637006.52780000	ZZZ	2 381
			132	Prijatie		160	642013.52750000	ZZZ	4 755
			132	Prijatie		160	642013.52820000	ZZZ	9 509
			132			160			21 014
			132	Prijatie		230	637005.51831000	ZZZ	212
			132	Prijatie		230	637006.52780000	ZZZ	490
			132	Prijatie		230	642013.52750000	ZZZ	1 494
			132	Prijatie		230	642013.52820000	ZZZ	2 988
			132			230			5 184
			132	Prijatie		280	637005.51831000	ZZZ	2 719
			132	Prijatie		280	637006.52780000	ZZZ	521
			132	Prijatie		280	642013.52750000	ZZZ	3 182
			132	Prijatie		280	642013.52820000	ZZZ	6 364
			132			280			12 786
			132	Odoslanie		31	637005.51831000	ZZZ	7 300
			132	Odoslanie		31	637006.52780000	ZZZ	3 392
			132	Odoslanie		31	642013.52750000	ZZZ	9 431
			132	Odoslanie		31	642013.52820000	ZZZ	18 861
			132			31			38 984
19									
			132	Odoslanie	Rozpočtové opatrenie	40	611000.52110000	ZZZ	14 960
			132	Odoslanie	správneho fondu, ústredie	40	625002.52442000	ZZZ	5 715
			132			40			20 675
			132	Odoslanie		50	611000.52110000	ZZZ	7 009
			132	Odoslanie		50	625002.52442000	ZZZ	2 678
			132			50			9 687
			132	Odoslanie		60	611000.52110000	ZZZ	7 442
			132	Odoslanie		60	625002.52442000	ZZZ	2 843
			132			60			10 285
			132	Odoslanie		70	611000.52110000	ZZZ	6 916
			132	Odoslanie		70	625002.52442000	ZZZ	2 642
			132			70			9 558
			132	Odoslanie		80	611000.52110000	ZZZ	21 652
			132	Odoslanie		80	625002.52442000	ZZZ	8 272
			132			80			29 924
			132	Odoslanie		90	611000.52110000	ZZZ	22 096
			132	Odoslanie		90	625002.52442000	ZZZ	8 441
			132			90			30 537
			132	Odoslanie		110	611000.52110000	ZZZ	21 768
			132	Odoslanie		110	625002.52442000	ZZZ	8 316
			132			110			30 084
			132	Odoslanie		120	611000.52110000	ZZZ	14 111
			132	Odoslanie		120	625002.52442000	ZZZ	5 391
			132			120			19 502
			132	Odoslanie		130	611000.52110000	ZZZ	15 260
			132	Odoslanie		130	625002.52442000	ZZZ	5 830
			132			130			21 090
			132	Odoslanie		140	611000.52110000	ZZZ	13 943
			132	Odoslanie		140	625002.52442000	ZZZ	5 327
			132			140			19 270
			132	Prijatie		150	611000.52110000	ZZZ	16 876
			132	Prijatie		150	625002.52442000	ZZZ	6 447
			132			150			23 323
			132	Odoslanie		160	611000.52110000	ZZZ	14 094
			132	Odoslanie		160	625002.52442000	ZZZ	5 384
			132			160			19 478
			132	Odoslanie		170	611000.52110000	ZZZ	14 768
			132	Odoslanie		170	625002.52442000	ZZZ	5 642
			132			170			20 410
			132	Odoslanie		180	611000.52110000	ZZZ	14 282
			132	Odoslanie		180	625002.52442000	ZZZ	5 456
			132			180			19 738
			132	Odoslanie		190	611000.52110000	ZZZ	14 178
			132	Odoslanie		190	625002.52442000	ZZZ	5 416
			132			190			19 594
			132	Odoslanie		200	611000.52110000	ZZZ	14 985
			132	Odoslanie		200	625002.52442000	ZZZ	5 725
			132			200			20 710
			132	Odoslanie		210	611000.52110000	ZZZ	21 162
			132	Odoslanie		210	625002.52442000	ZZZ	8 084
			132			210			29 246
			132	Odoslanie		220	611000.52110000	ZZZ	6 937
			132	Odoslanie		220	625002.52442000	ZZZ	2 650
			132			220			9 587

Poradové číslo	Dátum	Fond	Protokolárne číslo	Druh operácie	Druh rozpočtu	Finančné stredisko	Finanč.položka	Program rozpočtu	Suma
		132		Odoslanie		230	611000.52110000	ZZZ	14 159
		132		Odoslanie		230	625002.52442000	ZZZ	5 409
		132				230			19 568
		132		Odoslanie		250	611000.52110000	ZZZ	14 472
		132		Odoslanie		250	625002.52442000	ZZZ	5 529
		132				250			20 001
		132		Odoslanie		260	611000.52110000	ZZZ	14 228
		132		Odoslanie		260	625002.52442000	ZZZ	5 436
		132				260			19 664
		132		Odoslanie		270	611000.52110000	ZZZ	21 019
		132		Odoslanie		270	625002.52442000	ZZZ	8 030
		132				270			29 049
		132		Odoslanie		280	611000.52110000	ZZZ	15 684
		132		Odoslanie		280	625002.52442000	ZZZ	5 992
		132				280			21 676
		132		Odoslanie		290	611000.52110000	ZZZ	13 689
		132		Odoslanie		290	625002.52442000	ZZZ	5 230
		132				290			18 919
		132		Odoslanie		300	611000.52110000	ZZZ	21 859
		132		Odoslanie		300	625002.52442000	ZZZ	8 351
		132				300			30 210
		132		Prijatie		31	611000.52110000	ZZZ	457 948
		132		Prijatie		31	625002.52442000	ZZZ	174 952
		132				31			632 900
		132		Odoslanie		310	611000.52110000	ZZZ	14 004
		132		Odoslanie		310	625002.52442000	ZZZ	5 350
		132				310			19 354
		132		Odoslanie		320	611000.52110000	ZZZ	7 092
		132		Odoslanie		320	625002.52442000	ZZZ	2 710
		132				320			9 802
		132		Odoslanie		340	611000.52110000	ZZZ	35 216
		132		Odoslanie		340	625002.52442000	ZZZ	13 453
		132				340			48 669
		132		Odoslanie		360	611000.52110000	ZZZ	14 672
		132		Odoslanie		360	625002.52442000	ZZZ	5 605
		132				360			20 277
		132		Odoslanie		370	611000.52110000	ZZZ	14 563
		132		Odoslanie		370	625002.52442000	ZZZ	5 564
		132				370			20 127
		132		Odoslanie		380	611000.52110000	ZZZ	14 368
		132		Odoslanie		380	625002.52442000	ZZZ	5 489
		132				380			19 857
		132		Odoslanie		390	611000.52110000	ZZZ	14 236
		132		Odoslanie		390	625002.52442000	ZZZ	5 439
		132				390			19 675
20.									
194	27.6.2023	132	BA--0668519/2023	Odoslanie	Rozpočtové opatrenie	31	637005.51831000	ZZZ	220 000
		132		Prijatie	správneho fondu, ústredie	31	637004.51828000	ZZZ	220 000
21.		132				31			-
222	30.6.2023	132	BA--0678121/2023	Odoslanie	Rozpočtové opatrenie	70	635002.51130000	ZZZ	4 000
		132		Prijatie	správneho fondu, ústredie	70	633006.50111200	ZZZ	4 000
		132				70			-
		132		Odoslanie		280	632003.51930000	ZZZ	6 000
		132		Prijatie		280	642014.52721000	ZZZ	6 000
22.		132				280			-
247	18.7.2023	132	BA--0783763/2023	Prijatie	Rozpočtové opatrenie	280	611000.52110000	ZZZ	7 842
		132		Prijatie	správneho fondu, ústredie	280	625002.52442000	ZZZ	2 996
		132				280			10 838
		132		Prijatie		300	611000.52110000	ZZZ	7 287
		132		Prijatie		300	625002.52442000	ZZZ	2 784
		132				300			10 071
		132		Odoslanie		31	611000.52110000	ZZZ	22 131
		132		Odoslanie		31	625002.52442000	ZZZ	8 455
		132				31			30 586
		132		Prijatie		310	611000.52110000	ZZZ	7 002
		132		Prijatie		310	625002.52442000	ZZZ	2 675
23.		132				310			9 677
260	25.7.2023	132	BA--0796387/2023	Odoslanie	Rozpočtové opatrenie	31	637005.51831000	ZZZ	21 180
		132		Prijatie	správneho fondu, ústredie	31	631001.51210000	ZZZ	15 000
		132		Prijatie		31	631002.51220000	ZZZ	5 000
		132		Prijatie		31	637029.54810000	ZZZ	390
		132		Prijatie		31	637031.54210000	ZZZ	790
		132				31			-
		136		Odoslanie		31	632003.51410000	ZZZ	80
		136		Prijatie		31	637004.51828000	ZZZ	80
		136				31			-
		137		Odoslanie		31	632003.51410000	ZZZ	80
		137		Prijatie		31	637004.51828000	ZZZ	80
24.		137				31			-
263	31.7.2023	132	BA--0794947/2023	Prijatie	Rozpočtové opatrenie	20	637005.51831000	ZZZ	6 142
		132		Prijatie	správneho fondu, ústredie	20	637006.52780000	ZZZ	7 690
		132		Prijatie		20	642013.52750000	ZZZ	1 813
		132		Prijatie		20	642013.52820000	ZZZ	3 625
		132				20			19 270
		132		Prijatie		40	637005.51831000	ZZZ	3 396
		132		Prijatie		40	637006.52780000	ZZZ	1 134
		132		Prijatie		40	642013.52750000	ZZZ	1 436
		132		Prijatie		40	642013.52820000	ZZZ	2 872
		132		Prijatie		40	642012.52740000	ZZZ	4 154
		132		Prijatie		40	642012.52810000	ZZZ	2 769
		132				40			15 761
		132		Prijatie		50	637005.51831000	ZZZ	42
		132		Prijatie		50	637006.52780000	ZZZ	448
		132				50			490
		132		Prijatie		60	637005.51831000	ZZZ	133
		132		Prijatie		60	637006.52780000	ZZZ	1 222
		132				60			1 355
		132		Prijatie		80	637005.51831000	ZZZ	623
		132		Prijatie		80	637006.52780000	ZZZ	1 258
		132		Prijatie		80	642013.52750000	ZZZ	1 431
		132		Prijatie		80	642013.52820000	ZZZ	2 860
		132				80			6 172
		132		Prijatie		90	637005.51831000	ZZZ	756
		132		Prijatie		90	637006.52780000	ZZZ	1 321
		132		Prijatie		90	642013.52750000	ZZZ	4 452
		132		Prijatie		90	642013.52820000	ZZZ	8 903
		132				90			15 432
		132		Prijatie		100	637005.51831000	ZZZ	624
		132		Prijatie		100	637006.52780000	ZZZ	697
		132				100			1 321
		132		Prijatie		110	637005.51831000	ZZZ	413
		132		Prijatie		110	637006.52780000	ZZZ	2 096
		132		Prijatie		110	642012.52740000	ZZZ	6 380
		132		Prijatie		110	642012.52810000	ZZZ	2 552
		132				110			11 441
		132		Prijatie		120	637005.51831000	ZZZ	1 022
		132		Prijatie		120	637006.52780000	ZZZ	1 213

Poradové číslo	Dátum	Fond	Protokolárne číslo	Druh operácie	Druh rozpočtu	Finančné stredisko	Finanč.položka	Program rozpočtu	Suma
			132			120			2 235
			132	Prijatie		130	637005.51831000	ZZZ	485
			132	Prijatie		130	637006.52780000	ZZZ	1 545
			132	Prijatie		130	642013.52750000	ZZZ	1 208
			132	Prijatie		130	642013.52820000	ZZZ	2 416
			132			130			5 654
			132	Prijatie		140	637005.51831000	ZZZ	2 675
			132	Prijatie		140	637006.52780000	ZZZ	1 156
			132			140			3 831
			132	Prijatie		170	637005.51831000	ZZZ	1 599
			132	Prijatie		170	637006.52780000	ZZZ	744
			132	Prijatie		170	642013.52750000	ZZZ	3 736
			132	Prijatie		170	642013.52820000	ZZZ	7 472
			132			170			13 551
			132	Prijatie		180	637005.51831000	ZZZ	42
			132	Prijatie		180	637006.52780000	ZZZ	1 020
			132	Prijatie		180	642013.52750000	ZZZ	3 080
			132	Prijatie		180	642013.52820000	ZZZ	6 160
			132			180			10 302
			132	Prijatie		190	637005.51831000	ZZZ	1 092
			132	Prijatie		190	637006.52780000	ZZZ	1 259
			132	Prijatie		190	642013.52750000	ZZZ	2 614
			132	Prijatie		190	642013.52820000	ZZZ	5 227
			132			190			10 192
			132	Prijatie		200	637005.51831000	ZZZ	3 656
			132	Prijatie		200	637006.52780000	ZZZ	122
			132	Prijatie		200	642013.52750000	ZZZ	5 047
			132	Prijatie		200	642013.52820000	ZZZ	10 094
			132			200			18 919
			132	Prijatie		210	637005.51831000	ZZZ	316
			132	Prijatie		210	637006.52780000	ZZZ	1 538
			132	Prijatie		210	642013.52750000	ZZZ	2 593
			132	Prijatie		210	642013.52820000	ZZZ	5 186
			132			210			9 633
			132	Prijatie		230	637005.51831000	ZZZ	94
			132	Prijatie		230	637006.52780000	ZZZ	385
			132	Prijatie		230	642013.52750000	ZZZ	1 538
			132	Prijatie		230	642013.52820000	ZZZ	3 075
			132			230			5 092
			132	Prijatie		250	637005.51831000	ZZZ	126
			132	Prijatie		250	637006.52780000	ZZZ	1 103
			132	Prijatie		250	642013.52750000	ZZZ	1 204
			132	Prijatie		250	642013.52820000	ZZZ	2 407
			132			250			4 840
			132	Prijatie		260	637005.51831000	ZZZ	343
			132	Prijatie		260	637006.52780000	ZZZ	1 274
			132	Prijatie		260	642013.52750000	ZZZ	2 903
			132	Prijatie		260	642013.52820000	ZZZ	5 806
			132			260			10 326
			132	Prijatie		290	637005.51831000	ZZZ	2 657
			132	Prijatie		290	637006.52780000	ZZZ	988
			132			290			3 645
			132	Prijatie		300	637005.51831000	ZZZ	2 154
			132	Prijatie		300	637006.52780000	ZZZ	2 521
			132	Prijatie		300	642013.52750000	ZZZ	6 318
			132	Prijatie		300	642013.52820000	ZZZ	12 636
			132			300			23 629
			132	Odoslanie		31	637005.51831000	ZZZ	35 341
			132	Odoslanie		31	637006.52780000	ZZZ	38 840
			132	Odoslanie		31	642013.52750000	ZZZ	68 557
			132	Odoslanie		31	642013.52820000	ZZZ	121 356
			132			31			264 094
			132	Prijatie		310	637005.51831000	ZZZ	1 437
			132	Prijatie		310	637006.52780000	ZZZ	698
			132			310			2 135
			132	Prijatie		340	637005.51831000	ZZZ	4 435
			132	Prijatie		340	637006.52780000	ZZZ	2 901
			132	Prijatie		340	642013.52750000	ZZZ	7 878
			132	Prijatie		340	642013.52820000	ZZZ	15 755
			132			340			30 969
			132	Prijatie		360	637005.51831000	ZZZ	325
			132	Prijatie		360	637006.52780000	ZZZ	1 780
			132	Prijatie		360	642013.52750000	ZZZ	5 249
			132	Prijatie		360	642013.52820000	ZZZ	10 497
			132			360			17 851
			132	Prijatie		370	637005.51831000	ZZZ	537
			132	Prijatie		370	637006.52780000	ZZZ	2 334
			132	Prijatie		370	642013.52750000	ZZZ	1 090
			132	Prijatie		370	642013.52820000	ZZZ	2 179
			132			370			6 140
			132	Prijatie		380	637005.51831000	ZZZ	217
			132	Prijatie		380	637006.52780000	ZZZ	393
			132	Prijatie		380	642013.52750000	ZZZ	4 433
			132	Prijatie		380	642013.52820000	ZZZ	8 865
			132			380			13 908
	25								
	272	31.7.2023	132	Prijatie	Rozpočtové opatrenie	20	614000.52140000	ZZZ	377 909
			132	Prijatie	správneho fondu, ústredie	20	625002.52442000	ZZZ	143 606
			132			20			521 515
			132	Prijatie		40	614000.52140000	ZZZ	101 805
			132	Prijatie		40	625002.52442000	ZZZ	38 686
			132			40			140 491
			132	Prijatie		50	614000.52140000	ZZZ	58 048
			132	Prijatie		50	625002.52442000	ZZZ	22 059
			132			50			80 107
			132	Prijatie		60	614000.52140000	ZZZ	58 235
			132	Prijatie		60	625002.52442000	ZZZ	22 130
			132			60			80 365
			132	Prijatie		70	614000.52140000	ZZZ	59 221
			132	Prijatie		70	625002.52442000	ZZZ	22 504
			132			70			81 725
			132	Prijatie		80	614000.52140000	ZZZ	103 680
			132	Prijatie		80	625002.52442000	ZZZ	39 399
			132			80			143 079
			132	Prijatie		90	614000.52140000	ZZZ	70 938
			132	Prijatie		90	625002.52442000	ZZZ	26 957
			132			90			97 895
			132	Prijatie		100	614000.52140000	ZZZ	89 219
			132	Prijatie		100	625002.52442000	ZZZ	33 904
			132			100			123 123
			132	Prijatie		110	614000.52140000	ZZZ	87 383
			132	Prijatie		110	625002.52442000	ZZZ	33 206
			132			110			120 589
			132	Prijatie		120	614000.52140000	ZZZ	46 160
			132	Prijatie		120	625002.52442000	ZZZ	17 541
			132			120			63 701
			132	Prijatie		130	614000.52140000	ZZZ	50 317
			132	Prijatie		130	625002.52442000	ZZZ	19 121
			132			130			69 438
			132	Prijatie		140	614000.52140000	ZZZ	51 282
			132	Prijatie		140	625002.52442000	ZZZ	19 488

Poradové číslo	Dátum	Fond	Protokolárne číslo	Druh operácie	Druh rozpočtu	Finančné stredisko	Finanč.položka	Program rozpočtu	Suma
		132				140			70 770
		132		Prijatie		150	614000.52140000	ZZZ	61 904
		132		Prijatie		150	625002.52442000	ZZZ	23 524
		132				150			85 428
		132		Prijatie		160	614000.52140000	ZZZ	103 817
		132		Prijatie		160	625002.52442000	ZZZ	39 451
		132				160			143 268
		132		Prijatie		170	614000.52140000	ZZZ	62 862
		132		Prijatie		170	625002.52442000	ZZZ	23 888
		132				170			86 750
		132		Prijatie		180	614000.52140000	ZZZ	51 316
		132		Prijatie		180	625002.52442000	ZZZ	19 501
		132				180			70 817
		132		Prijatie		190	614000.52140000	ZZZ	55 071
		132		Prijatie		190	625002.52442000	ZZZ	20 927
		132				190			75 998
		132		Prijatie		200	614000.52140000	ZZZ	62 718
		132		Prijatie		200	625002.52442000	ZZZ	23 833
		132				200			86 551
		132		Prijatie		210	614000.52140000	ZZZ	102 804
		132		Prijatie		210	625002.52442000	ZZZ	39 066
		132				210			141 870
		132		Prijatie		220	614000.52140000	ZZZ	43 416
		132		Prijatie		220	625002.52442000	ZZZ	16 499
		132				220			59 915
		132		Prijatie		230	614000.52140000	ZZZ	42 040
		132		Prijatie		230	625002.52442000	ZZZ	15 976
		132				230			58 016
		132		Prijatie		240	614000.52140000	ZZZ	21 292
		132		Prijatie		240	625002.52442000	ZZZ	8 091
		132				240			29 383
		132		Prijatie		250	614000.52140000	ZZZ	52 636
		132		Prijatie		250	625002.52442000	ZZZ	20 002
		132				250			72 638
		132		Prijatie		260	614000.52140000	ZZZ	59 384
		132		Prijatie		260	625002.52442000	ZZZ	22 566
		132				260			81 950
		132		Prijatie		270	614000.52140000	ZZZ	86 592
		132		Prijatie		270	625002.52442000	ZZZ	32 905
		132				270			119 497
		132		Prijatie		280	614000.52140000	ZZZ	42 523
		132		Prijatie		280	625002.52442000	ZZZ	16 159
		132				280			58 682
		132		Prijatie		290	614000.52140000	ZZZ	49 087
		132		Prijatie		290	625002.52442000	ZZZ	18 654
		132				290			67 741
		132		Prijatie		300	614000.52140000	ZZZ	70 313
		132		Prijatie		300	625002.52442000	ZZZ	26 719
		132				300			97 032
		132		Odoslanie		31	614000.52140000	ZZZ	2 654 539
		132		Odoslanie		31	625002.52442000	ZZZ	1 008 740
		132				31			3 663 279
		132		Prijatie		310	614000.52140000	ZZZ	35 854
		132		Prijatie		310	625002.52442000	ZZZ	13 625
		132				310			49 479
		132		Prijatie		320	614000.52140000	ZZZ	26 342
		132		Prijatie		320	625002.52442000	ZZZ	10 010
		132				320			36 352
		132		Prijatie		330	614000.52140000	ZZZ	36 269
		132		Prijatie		330	625002.52442000	ZZZ	13 783
		132				330			50 052
		132		Prijatie		340	614000.52140000	ZZZ	188 267
		132		Prijatie		340	625002.52442000	ZZZ	71 542
		132				340			259 809
		132		Prijatie		360	614000.52140000	ZZZ	69 870
		132		Prijatie		360	625002.52442000	ZZZ	26 551
		132				360			96 421
		132		Prijatie		370	614000.52140000	ZZZ	41 213
		132		Prijatie		370	625002.52442000	ZZZ	15 661
		132				370			56 874
		132		Prijatie		380	614000.52140000	ZZZ	77 097
		132		Prijatie		380	625002.52442000	ZZZ	29 297
		132				380			106 394
		132		Prijatie		390	614000.52140000	ZZZ	57 655
		132		Prijatie		390	625002.52442000	ZZZ	21 909
		132				390			79 564
26.									
329	21.8.2023	132	BA--0908964/2023	Odoslanie	Rozpočtové opatrenie	31	632003.51910000	ZZZ	300 000
		132		Odoslanie	správneho fondu, ústredie	31	637012.54910000	ZZZ	100 000
		132		Prijatie		31	632003.51410000	ZZZ	400 000
		132		Odoslanie		31	637005.51831000	ZZZ	40 000
		132		Prijatie		31	637004.51823000	ZZZ	40 000
27.									
330	21.8.2023	132	BA--0913554/2023	Prijatie	Rozpočtové opatrenie	70	633006.50111200	ZZZ	1 500
		132		Odoslanie	správneho fondu, ústredie	70	635002.51130000	ZZZ	1 500
		132				70			-
		132		Prijatie		320	633006.50111200	ZZZ	1 156
		132		Odoslanie		320	635002.51130000	ZZZ	756
		132		Odoslanie		320	635004.51151000	ZZZ	400
		132				320			-
		132		Odoslanie		43	635002.51130000	ZZZ	1 000 000
		132		Prijatie		43	637040.51822100	ZZZ	1 000 000
28.		132				43			-
336	22.8.2023	132	BA--0782065/2023	Dodatok	Rozpočtové opatrenie	31	642015.52770000	ZZZ	197 000
					správneho fondu, ústredie	31	642014.52721000	ZZZ	294 831
						31	632003.51410000	ZZZ	3 691 813
						31	611000.52110000	ZZZ	755 233
						31	621000.52411000	ZZZ	55 132
						31	623000.52431000	ZZZ	20 391
						31	625001.52441000	ZZZ	10 649
						31	625002.52442000	ZZZ	105 733
						31	625003.52443000	ZZZ	6 042
						31	625004.52444000	ZZZ	22 657
						31	625005.52445000	ZZZ	7 552
						31	625006.52446000	ZZZ	2 266
						31	625007.52447000	ZZZ	35 420
						31			5 204 719
						35	635006.51110000	ZZZ	1 365 249
						35			1 365 249
						43	711003.04121200	I2301	737 836
						43	713002.04221210	I2301	1 969 827
						43	637040.51822100	ZZZ	13 857 197
29.		132				43			16 564 860
									23 134 828
337	25.8.2023	132	BA--0877396/2023	Odoslanie	Rozpočtové opatrenie	35	632001.50220000	ZZZ	140 870
		132		Prijatie	správneho fondu, ústredie	35	633001.50142100	ZZZ	110 000
		132		Prijatie		35	633004.50124000	ZZZ	200
		132		Prijatie		35	633010.50147000	ZZZ	22 500

Poradové číslo	Dátum	Fond	Protokolárne číslo	Druh operácie	Druh rozpočtu	Finančné stredisko	Finanč.položka	Program rozpočtu	Suma
				Prijatie		35	637035.51827100	ZZZ	70
				Prijatie		35	637011.51814000	ZZZ	8 100
				Odoslanie		35	714001.04231200	P2201	55 000
				Prijatie		35	716000.04251200	P2205	25 000
				Odoslanie		35	716000.04251200	P2304	10 000
				Prijatie		35	716000.04251200	P2005	3 600
				Prijatie		35	716000.04251200	P2207	260
				Odoslanie		35	717002.04211220	P2108	100 000
				Prijatie		35	717002.04211220	P2305	116 900
				Prijatie		35	717002.04211220	P2119	80 000
				Prijatie		35	717003.04211230	P1406	4 000
						35			64 760
				Odoslanie		35	632001.50230000	ZZZ	64 760
						35			64 760
338	25.8.2023	132	BA--0928641/2023	Odoslanie	Rozpočtové opatrenie správneho fondu, ústredie	35	633010.52730000	ZZZ	10 000
		132		Prijatie		35	633006.50121000	ZZZ	4 000
		132		Prijatie		35	634002.50122000	ZZZ	5 000
		132		Prijatie		35	634004.51829000	ZZZ	5 000
		132		Odoslanie		35	635004.51150000	ZZZ	4 000
		132				35			-
345	31.8.2023	132	BA--0937991/2023	Prijatie	Rozpočtové opatrenie správneho fondu, ústredie	20	611000.52110000	ZZZ	353 175
		132		Prijatie		20	625002.52442000	ZZZ	134 207
		132				20			487 382
		132		Prijatie		40	611000.52110000	ZZZ	96 840
		132		Prijatie		40	625002.52442000	ZZZ	36 800
		132				40			133 640
		132		Prijatie		50	611000.52110000	ZZZ	44 560
		132		Prijatie		50	625002.52442000	ZZZ	16 933
		132				50			61 493
		132		Prijatie		60	611000.52110000	ZZZ	53 065
		132		Prijatie		60	625002.52442000	ZZZ	20 165
		132				60			73 230
		132		Prijatie		70	611000.52110000	ZZZ	51 535
		132		Prijatie		70	625002.52442000	ZZZ	19 584
		132				70			71 119
		132		Prijatie		80	611000.52110000	ZZZ	73 345
		132		Prijatie		80	625002.52442000	ZZZ	27 872
		132				80			101 217
		132		Prijatie		90	611000.52110000	ZZZ	66 665
		132		Prijatie		90	625002.52442000	ZZZ	25 333
		132				90			91 998
		132		Prijatie		100	611000.52110000	ZZZ	60 085
		132		Prijatie		100	625002.52442000	ZZZ	22 833
		132				100			82 918
		132		Prijatie		110	611000.52110000	ZZZ	81 995
		132		Prijatie		110	625002.52442000	ZZZ	31 159
		132				110			113 154
		132		Prijatie		120	611000.52110000	ZZZ	39 775
		132		Prijatie		120	625002.52442000	ZZZ	15 115
		132				120			54 890
		132		Prijatie		130	611000.52110000	ZZZ	47 065
		132		Prijatie		130	625002.52442000	ZZZ	17 885
		132				130			64 950
		132		Prijatie		140	611000.52110000	ZZZ	46 805
		132		Prijatie		140	625002.52442000	ZZZ	17 786
		132				140			64 591
		132		Prijatie		150	611000.52110000	ZZZ	59 800
		132		Prijatie		150	625002.52442000	ZZZ	22 724
		132				150			82 524
		132		Prijatie		160	611000.52110000	ZZZ	81 690
		132		Prijatie		160	625002.52442000	ZZZ	31 043
		132				160			112 733
		132		Prijatie		170	611000.52110000	ZZZ	50 605
		132		Prijatie		170	625002.52442000	ZZZ	19 230
		132				170			69 835
		132		Prijatie		180	611000.52110000	ZZZ	45 720
		132		Prijatie		180	625002.52442000	ZZZ	17 374
		132				180			63 094
		132		Prijatie		190	611000.52110000	ZZZ	50 150
		132		Prijatie		190	625002.52442000	ZZZ	19 057
		132				190			69 207
		132		Prijatie		200	611000.52110000	ZZZ	47 225
		132		Prijatie		200	625002.52442000	ZZZ	17 946
		132				200			65 171
		132		Prijatie		210	611000.52110000	ZZZ	77 165
		132		Prijatie		210	625002.52442000	ZZZ	29 323
		132				210			106 488
		132		Prijatie		220	611000.52110000	ZZZ	33 855
		132		Prijatie		220	625002.52442000	ZZZ	12 865
		132				220			46 720
		132		Prijatie		230	611000.52110000	ZZZ	33 295
		132		Prijatie		230	625002.52442000	ZZZ	12 653
		132				230			45 948
		132		Prijatie		240	611000.52110000	ZZZ	20 160
		132		Prijatie		240	625002.52442000	ZZZ	7 661
		132				240			27 821
		132		Prijatie		250	611000.52110000	ZZZ	45 160
		132		Prijatie		250	625002.52442000	ZZZ	17 161
		132				250			62 321
		132		Prijatie		260	611000.52110000	ZZZ	37 265
		132		Prijatie		260	625002.52442000	ZZZ	14 161
		132				260			51 426
		132		Prijatie		270	611000.52110000	ZZZ	79 540
		132		Prijatie		270	625002.52442000	ZZZ	30 226
		132				270			109 766
		132		Prijatie		280	611000.52110000	ZZZ	35 575
		132		Prijatie		280	625002.52442000	ZZZ	13 519
		132				280			49 094
		132		Prijatie		290	611000.52110000	ZZZ	44 405
		132		Prijatie		290	625002.52442000	ZZZ	16 874
		132				290			61 279
		132		Prijatie		300	611000.52110000	ZZZ	66 630
		132		Prijatie		300	625002.52442000	ZZZ	25 320
		132				300			91 950
		132		Odoslanie		31	611000.52110000	ZZZ	2 198 500
		132		Odoslanie		31	621000.52411000	ZZZ	169 285
		132		Odoslanie		31	623000.52431000	ZZZ	50 566
		132		Odoslanie		31	625001.52441000	ZZZ	30 779
		132		Odoslanie		31	625002.52442000	ZZZ	303 628
		132		Odoslanie		31	625003.52443000	ZZZ	17 588
		132		Odoslanie		31	625004.52444000	ZZZ	65 735
		132		Odoslanie		31	625005.52445000	ZZZ	21 985
		132		Odoslanie		31	625006.52446000	ZZZ	5 496
		132		Odoslanie		31	625007.52447000	ZZZ	104 429
		132		Odoslanie		31	627000.52511000	ZZZ	65 955
		132				31			3 033 946
		132		Prijatie		310	611000.52110000	ZZZ	32 720
		132		Prijatie		310	625002.52442000	ZZZ	12 434
		132				310			45 154

Poradové číslo	Dátum	Fond	Protokolárne číslo	Druh operácie	Druh rozpočtu	Finančné stredisko	Finanč.položka	Program rozpočtu	Suma
				Prijatie		320	611000.52110000	ZZZ	24 565
				Prijatie		320	625002.52442000	ZZZ	9 335
						320			33 900
				Prijatie		330	611000.52110000	ZZZ	34 050
				Prijatie		330	625002.52442000	ZZZ	12 939
						330			46 989
				Prijatie		340	611000.52110000	ZZZ	122 990
				Prijatie		340	625002.52442000	ZZZ	46 737
						340			169 727
				Prijatie		360	611000.52110000	ZZZ	43 545
				Prijatie		360	625002.52442000	ZZZ	16 548
						360			60 093
				Prijatie		370	611000.52110000	ZZZ	33 770
				Prijatie		370	625002.52442000	ZZZ	12 833
						370			46 603
				Prijatie		380	611000.52110000	ZZZ	52 285
				Prijatie		380	625002.52442000	ZZZ	19 869
						380			72 154
				Prijatie		390	611000.52110000	ZZZ	31 425
				Prijatie		390	625002.52442000	ZZZ	11 942
						390			43 367
32									
391	19.9.2023		BA--0987495/2023	Odoslanie	Rozpočtové opatrenie správneho fondu, ústredie	20	611000.52110000	ZZZ	18 863
				Odoslanie		20	625002.52442000	ZZZ	7 206
						20			26 069
				Odoslanie		230	611000.52110000	ZZZ	5 900
				Odoslanie		230	625002.52442000	ZZZ	2 254
						230			8 154
				Prijatie		270	611000.52110000	ZZZ	5 138
				Prijatie		270	625002.52442000	ZZZ	1 963
						270			7 101
				Prijatie		31	611000.52110000	ZZZ	14 460
				Prijatie		31	625002.52442000	ZZZ	5 523
						31			19 983
				Prijatie		340	611000.52110000	ZZZ	5 165
				Prijatie		340	625002.52442000	ZZZ	1 974
						340			7 139
33									
415	26.9.2023		BA--0977686/2023	Prijatie	Rozpočtové opatrenie správneho fondu, ústredie	20	635006.51110000	ZZZ	71 300
				Prijatie		20			71 300
				Prijatie		40	635006.51110000	ZZZ	79 500
						40			79 500
				Prijatie		50	635006.51110000	ZZZ	28 000
						50			28 000
				Prijatie		60	635006.51110000	ZZZ	28 300
						60			28 300
				Prijatie		80	635006.51110000	ZZZ	67 200
						80			67 200
				Prijatie		90	635006.51110000	ZZZ	12 500
						90			12 500
				Prijatie		110	635006.51110000	ZZZ	50 000
						110			50 000
				Prijatie		120	635006.51110000	ZZZ	68 000
						120			68 000
				Prijatie		130	642015.52770000	ZZZ	9 785
						130			9 785
				Prijatie		140	635006.51110000	ZZZ	32 600
						140			32 600
				Prijatie		160	635006.51110000	ZZZ	45 000
						160			45 000
				Prijatie		170	635006.51110000	ZZZ	22 000
						170			22 000
				Prijatie		180	635006.51110000	ZZZ	40 000
				Prijatie		180	642013.52750000	ZZZ	2 474
				Prijatie		180	642013.52820000	ZZZ	4 948
						180			47 422
				Prijatie		190	635006.51110000	ZZZ	15 000
						190			15 000
				Prijatie		200	635006.51110000	ZZZ	42 900
						200			42 900
				Prijatie		210	635006.51110000	ZZZ	18 000
						210			18 000
				Prijatie		220	635006.51110000	ZZZ	24 200
						220			24 200
				Prijatie		230	635006.51110000	ZZZ	15 000
						230			15 000
				Prijatie		240	635006.51110000	ZZZ	20 000
						240			20 000
				Prijatie		250	635006.51110000	ZZZ	42 000
						250			42 000
				Prijatie		260	635006.51110000	ZZZ	31 300
						260			31 300
				Prijatie		270	635006.51110000	ZZZ	58 000
						270			58 000
				Prijatie		280	635006.51110000	ZZZ	45 500
						280			45 500
				Odoslanie		290	632003.51930000	ZZZ	2 500
				Prijatie		290	635006.51110000	ZZZ	50 100
				Prijatie		290	642015.52770000	ZZZ	2 500
						290			50 100
				Prijatie		300	635006.51110000	ZZZ	74 000
						300			74 000
				Odoslanie		31	637005.51831000	ZZZ	5 900
				Odoslanie		31	637006.52780000	ZZZ	5 029
				Odoslanie		31	642013.52750000	ZZZ	19 213
				Odoslanie		31	642013.52820000	ZZZ	21 080
				Odoslanie		31	642015.52770000	ZZZ	9 785
						31			61 007
				Prijatie		310	635006.51110000	ZZZ	41 500
						310			41 500
				Prijatie		330	637005.51831000	ZZZ	2 912
				Prijatie		330	637006.52780000	ZZZ	2 612
				Prijatie		330	635006.51110000	ZZZ	15 000
				Prijatie		330	642012.52740000	ZZZ	11 960
				Prijatie		330	642012.52810000	ZZZ	6 575
						330			39 059
				Prijatie		340	635006.51110000	ZZZ	99 100
						340			99 100
				Odoslanie		35	635006.51110000	ZZZ	1 264 700
				Prijatie		35	633006.50111000	ZZZ	30 000
				Prijatie		35	633006.50121000	ZZZ	4 000
				Prijatie		35	635001.51160000	ZZZ	5 000
				Prijatie		35	636002.51620000	ZZZ	4 000
				Prijatie		35	637004.51812000	ZZZ	27 000
						35			1 194 700
				Odoslanie		380	632001.50210000	ZZZ	7 000
				Odoslanie		380	632003.51410000	ZZZ	2 000
				Prijatie		380	635006.51110000	ZZZ	31 500
				Prijatie		380	642015.52770000	ZZZ	9 000
						380			31 500
				Prijatie		390	637005.51831000	ZZZ	2 988

Poradové číslo	Dátum	Fond	Protokolárne číslo	Druh operácie	Druh rozpočtu	Finančné stredisko	Finanč.položka	Program rozpočtu	Suma
			132	Prijatie		390	637006.52780000	ZZZ	2 417
			132	Odoslanie		390	632001.50230000	ZZZ	3 800
			132	Prijatie		390	635006.51110000	ZZZ	27 200
			132	Prijatie		390	642013.52750000	ZZZ	4 779
			132	Prijatie		390	642013.52820000	ZZZ	9 557
			132	Prijatie		390	642015.52770000	ZZZ	3 800
34.			132			390			46 941
417	28.9.2023		132	Odoslanie	Rozpočtové opatrenie	31	632003.51410000	ZZZ	407 500
			132	Prijatie	správneho fondu, ústredie	31	631001.51210000	ZZZ	6 500
			132	Prijatie		31	637003.51824000	ZZZ	1 000
			132	Prijatie		31	637004.51828000	ZZZ	100 000
			132	Prijatie		31	637012.54910000	ZZZ	100 000
			132	Prijatie		31	637027.54920000	ZZZ	200 000
35.			132			31			-
466	10.10.2023		132	Odoslanie	Rozpočtové opatrenie	150	635006.51110000	ZZZ	6 000
			132		správneho fondu, ústredie	150			6 000
			132	Odoslanie		160	632001.50210000	ZZZ	3 788
			132			160			3 788
			132	Odoslanie		300	635002.51130000	ZZZ	1 800
			132			300			1 800
			132	Odoslanie		31	637005.51831000	ZZZ	1 266
			132	Odoslanie		31	632003.51410000	ZZZ	68 400
			132	Odoslanie		31	637006.52780000	ZZZ	816
			132	Odoslanie		31	642013.52750000	ZZZ	1 957
			132	Odoslanie		31	642013.52820000	ZZZ	3 913
36.			132			31			76 352
467	10.10.2023		132	Odoslanie	Rozpočtové opatrenie	31	632003.51410000	ZZZ	130 000
			132	Prijatie	správneho fondu, ústredie	31	631001.51210000	ZZZ	10 000
			132	Prijatie		31	631002.51220000	ZZZ	10 000
			132	Prijatie		31	637004.51823000	ZZZ	30 000
			132	Prijatie		31	632003.51920000	ZZZ	80 000
			132	Odoslanie		31	637031.54220000	ZZZ	1 500
			132	Prijatie		31	637001.51825000	ZZZ	1 500
			132			31			-
			132	Prijatie		35	635006.51110000	ZZZ	400 000
			132	Odoslanie		35	632001.50210000	ZZZ	350 000
			132	Odoslanie		35	632001.50220000	ZZZ	50 000
			132			35			-
			137	Prijatie		35	637004.51812000	ZZZ	500
			137	Odoslanie		35	633006.50121000	ZZZ	500
37.			137			35			-
485	25.10.2023		132	Odoslanie	Rozpočtové opatrenie	31	642013.52750000	ZZZ	13 760
			132	Prijatie	správneho fondu, ústredie	31	642012.52740000	ZZZ	13 760
			132	Odoslanie		31	642013.52820000	ZZZ	5 510
			132	Prijatie		31	642012.52810000	ZZZ	5 510
			132			31			-
			136	Odoslanie		31	633009.50161000	ZZZ	26
			136	Prijatie		31	637026.51834000	ZZZ	26
			136			31			-
			137	Odoslanie		31	633009.50161000	ZZZ	6
			137	Prijatie		31	637026.51834000	ZZZ	6
38.			137			31			-
486	25.10.2023		132	Prijatie	Rozpočtové opatrenie	40	637005.51831000	ZZZ	2 654
			132	Prijatie	správneho fondu, ústredie	40	637006.52780000	ZZZ	3 875
			132	Prijatie		40	633006.50112000	ZZZ	6 000
			132	Odoslanie		40	635002.51130000	ZZZ	6 000
			132	Prijatie		40	642013.52750000	ZZZ	1 363
			132	Prijatie		40	642013.52820000	ZZZ	2 726
			132			40			10 618
			132	Prijatie		50	637005.51831000	ZZZ	126
			132	Prijatie		50	637006.52780000	ZZZ	1 404
			132			50			1 530
			132	Prijatie		60	637005.51831000	ZZZ	389
			132	Prijatie		60	637006.52780000	ZZZ	4 389
			132	Prijatie		60	642013.52750000	ZZZ	1 298
			132	Prijatie		60	642013.52820000	ZZZ	2 595
			132			60			8 671
			132	Prijatie		80	637005.51831000	ZZZ	837
			132	Prijatie		80	637006.52780000	ZZZ	4 080
			132			80			4 917
			132	Prijatie		90	637005.51831000	ZZZ	806
			132	Prijatie		90	637006.52780000	ZZZ	5 940
			132	Prijatie		90	642013.52750000	ZZZ	1 210
			132	Prijatie		90	642013.52820000	ZZZ	2 421
			132			90			10 377
			132	Prijatie		100	637005.51831000	ZZZ	84
			132	Prijatie		100	637006.52780000	ZZZ	7 113
			132			100			7 197
			132	Prijatie		110	635004.51151000	ZZZ	180
			132	Odoslanie		110	635002.51130000	ZZZ	180
			132	Prijatie		110	637005.51831000	ZZZ	1 034
			132	Prijatie		110	637006.52780000	ZZZ	6 111
			132	Prijatie		110	642013.52750000	ZZZ	1 350
			132	Prijatie		110	642013.52820000	ZZZ	2 700
			132			110			11 195
			132	Prijatie		120	637005.51831000	ZZZ	818
			132	Prijatie		120	637006.52780000	ZZZ	1 293
			132	Prijatie		120	642012.52740000	ZZZ	4 835
			132	Prijatie		120	642012.52810000	ZZZ	2 418
			132	Prijatie		120	642013.52750000	ZZZ	2 609
			132	Prijatie		120	642013.52820000	ZZZ	5 218
			132			120			17 191
			132	Prijatie		130	637005.51831000	ZZZ	125
			132	Prijatie		130	637006.52780000	ZZZ	3 533
			132			130			3 658
			132	Prijatie		150	637005.51831000	ZZZ	190
			132	Prijatie		150	637006.52780000	ZZZ	7 296
			132	Prijatie		150	642013.52750000	ZZZ	1 296
			132	Prijatie		150	642013.52820000	ZZZ	2 593
			132			150			11 375
			132	Prijatie		160	637005.51831000	ZZZ	1 166
			132	Prijatie		160	637006.52780000	ZZZ	7 373
			132	Prijatie		160	632003.51410000	ZZZ	30 000
			132			160			38 539
			132	Prijatie		170	637005.51831000	ZZZ	687
			132	Prijatie		170	637006.52780000	ZZZ	3 921
			132			170			4 608
			132	Prijatie		180	637005.51831000	ZZZ	210
			132	Prijatie		180	637006.52780000	ZZZ	4 770
			132			180			4 980
			132	Prijatie		190	637005.51831000	ZZZ	641
			132	Prijatie		190	637006.52780000	ZZZ	2 510
			132			190			3 151
			132	Prijatie		200	637005.51831000	ZZZ	2 584
			132	Prijatie		200	637006.52780000	ZZZ	2 220

