

Súhrnná bilancia bez príspevkov na starobné dôchodkové sporenie (s vplyvom II. piliera)

v tis. eur

Ukazovateľ	Skutočnosť za rok 2022	Schválený rozpočet na rok 2023 */	Skutočnosť k 31.12.2023	Rozdiel 3-2	% plnenia 3/2	Index 3/1
a	1	2	3	4	5	6
Základné údaje						
Zdroje	10 898 426	11 900 735	12 798 724	897 989	107,55	117,44
Príjmy v bežnom roku (vr. fin. prostriedkov zo ŠR SR)	10 052 509	10 760 313	11 747 772	987 459	109,18	116,86
<i>z toho fin. prostriedky zo ŠR SR</i>	<i>103 488</i>	<i>0</i>	<i>1 160 000</i>	<i>1 160 000</i>	<i>0,00</i>	<i>1120,90</i>
Použitie prostriedkov jednotlivých fondov	9 847 474	11 079 439	11 953 974	874 535	107,89	121,39
Bilančný rozdiel v bežnom roku	205 035	-319 126	-206 202	112 924	64,61	-100,57
Prevod z minulých rokov	845 917	1 140 422	1 050 952	-89 470	92,15	124,24
Bilančný rozdiel celkom	1 050 952	821 296	844 750	23 454	102,86	80,38
Príjmy (vr. fin. prostriedkov zo ŠR SR)	10 052 509	10 760 313	11 747 772	987 459	109,18	116,86
Poistné	9 892 942	10 710 045	10 541 930	-168 115	98,43	106,56
v tom:						
nemocenské	881 377	976 265	944 155	-32 110	96,71	107,12
starobné	4 770 381	5 132 587	5 061 599	-70 988	98,62	106,10
invalidné	1 879 607	2 022 685	2 008 231	-14 454	99,29	106,84
úrazové	239 963	259 620	257 025	-2 595	99,00	107,11
garančné	58 622	63 565	62 531	-1 034	98,37	106,67
v nezamestnanosti	560 012	609 229	599 447	-9 782	98,39	107,04
rezervný fond solidarity	1 501 473	1 644 724	1 607 324	-37 400	97,73	107,05
poistné podľa osobitného predpisu	1 507	1 370	1 618	248	118,10	107,37
Sankcie	11 409	12 586	4 155	-8 431	33,01	36,42
Ostatné príjmy	35 627	27 400	33 259	5 859	121,38	93,35
Príjmy z garančného poistenia po uplynutí 60 dní	9 043	10 282	8 428	-1 854	81,97	93,20
Transfer finančných prostriedkov zo ŠR SR	103 488	0	1 160 000	1 160 000	0,00	x
Výdavky	9 847 474	11 079 439	11 953 974	874 535	107,89	121,39
Základné fondy, v tom:	9 640 030	10 859 785	11 714 046	854 261	107,87	121,51
Základný fond nemocenského poistenia	1 022 474	1 140 737	1 028 159	-112 578	90,13	100,56
Základný fond starobného poistenia	7 302 068	8 270 428	9 174 841	904 413	110,94	125,65
Základný fond invalidného poistenia	968 516	1 069 429	1 144 925	75 496	107,06	118,21
Základný fond úrazového poistenia	55 105	62 779	62 666	-113	99,82	113,72
Základný fond garančného poistenia	31 935	32 307	33 863	1 556	104,82	106,04
Základný fond poistenia v nezamestnanosti	259 932	284 105	269 592	-14 513	94,89	103,72
Správny fond	207 444	219 654	239 928	20 274	109,23	115,66
Osobitný fond	0	0	0	0	0,00	0,00
Správny fond						
Tvorba v bežnom roku	241 266	261 999	258 342	-3 657	98,60	107,08
Použitie	207 444	219 654	239 928	20 274	109,23	115,66
Bilančný rozdiel v bežnom roku	33 822	42 345	18 414	-23 931	43,49	54,44
Prevod z minulých rokov	0	0	33 822	33 822	0,00	
Bilančný rozdiel celkom	33 822	42 345	52 236	9 891	123,36	154,44

*/ Údaje sú schválené uznesením NR SR č. 1866 z 30. novembra 2022

Príjmy Sociálnej poisťovne vrátane príspevkov na starobné dôchodkové sporenie v roku 2023

v tis. eur

Riadok číslo	Ukazovateľ	Január	Február	Marec	Apríl	Máj	Jún	Júl	August	September	Október	November	December	Január až december 2023
	Príjmy spolu s príspevkami na SDS celkom (bez fin. prostriedkov zo ŠR SR)	932 236	909 505	928 931	940 573	961 534	991 347	992 555	984 137	948 419	1 002 103	979 580	1 222 319	11 793 239
	Príjmy z poistného a príspevkov na SDS (r.č. 1, 2, 3, 6, 7, 8, 10, 11)	880 606	891 638	902 938	925 045	942 867	968 544	972 244	959 633	926 901	978 396	962 004	1 199 758	11 510 574
	Príjmy cez pobočky spolu s SDS (r.č. 1 až 6 a 10)	892 289	868 730	881 651	898 448	920 874	956 925	951 017	940 886	914 043	959 751	944 238	1 176 714	11 305 566
1	Spolu zamestnanec a zamestnávateľ	802 267	810 182	819 184	842 833	861 205	892 546	890 811	872 638	850 531	892 476	879 551	1 108 038	10 522 262
2	Povinne poistená SZČO	36 512	39 419	40 919	38 746	40 091	39 488	40 075	43 513	40 880	43 436	45 644	46 781	495 504
3	Dobrovoľne poistená osoba	2 039	2 162	2 263	2 114	2 155	2 212	2 139	1 874	1 760	1 844	1 736	1 737	24 035
4	Pokuty a penále	339	101	51	61	156	585	677	593	264	239	470	619	4 155
5	Dlžné poistné	50 079	15 776	18 330	13 998	16 312	20 738	16 564	21 189	19 787	20 672	15 861	18 976	248 282
6	Príspevky na SDS zaplatené zamestnávateľom po uplynutí 60 dní	774	880	686	453	689	1 131	541	753	664	724	702	431	8 428
7	Štát - poistné za zákonom určené skupiny	38 392	38 390	39 262	40 277	38 050	32 556	38 061	40 060	32 483	39 110	33 660	42 209	452 510
8	Sociálna poisťovňa - poistné zo ZFÚP do ZFSP za poberateľov úrazovej renty (§ 88)	334	384	395	369	401	375	396	458	415	436	425	419	4 807
9	Ostatné príjmy (vr. penále zo správneho fondu)	1 212	1 990	7 612	1 469	2 199	1 480	3 070	2 722	1 467	2 796	1 245	2 966	30 228
10	Príjmy z príspevkov na SDS (EAO)	279	210	218	243	266	225	210	326	157	360	274	132	2 900
11	Príjmy z príspevkov na SDS (štát)	9	11	11	10	10	11	11	11	11	10	12	11	128

Vývoj príjmov a príspevkov na starobné dôchodkové sporenie od ekonomicky aktívneho obyvateľstva (EAO)

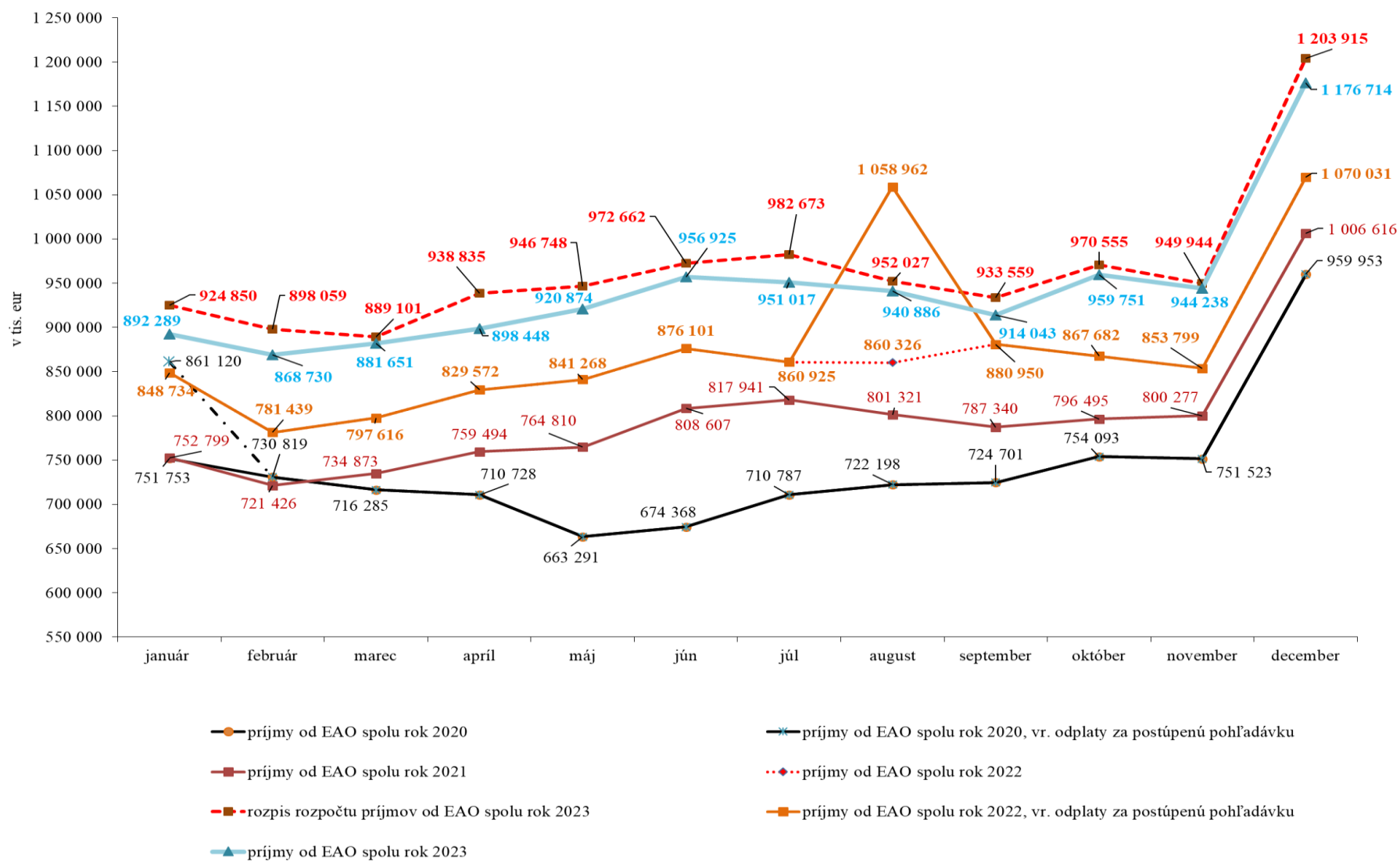

REAKCIA - ÚHRADA

Výzvy za obdobie	Počet odoslaných SMS a e-mailov	Počet doručených SMS a e-mailov	Počet zam., ktorých sa doruč. výzvy týkali	Objem poisťného, viažuceho sa k odoslaným SMS správam a e-mailom v eur	Uhradené poisťné na základe upozornenia formou SMS správ a e-mailu v eur	% úspešnosti	
November 2022	36 719	36 326	21 511	25 268 860	6 177 487	24,45	Kampaň realizovaná 27.12.2022 a 5.1.2023
December 2022	39 510	39 117	23 137	33 950 298	5 364 186	15,80	Kampaň realizovaná 23.01.2022 a 6.2.2023
Január 2023	44 708	44 294	26 008	35 934 701	9 462 761	26,33	Kampaň realizovaná 23.02.2022 a 6.3.2023
Február 2023	43 147	42 726	24 970	37 367 473	6 124 117	16,39	Kampaň realizovaná 23.03.2023 a 5.4.2023
Marec 2023	43 140	42 717	25 078	36 396 824	7 701 158	21,16	Kampaň realizovaná 21.04.2023 a 5.5.2023
Apríl 2023	40 842	40 452	23 634	37 360 736	7 991 849	21,39	Kampaň realizovaná 25.05.2023 a 06.06.2023
Máj 2023	39 850	39 426	23 117	36 682 819	7 832 338	21,35	Kampaň realizovaná 26.06.2023 a 07.07.2023
Jún 2023	39 348	38 956	22 877	36 928 437	7 315 802	19,81	Kampaň realizovaná 21.07.2023 a 07.08.2023
Júl 2023	43 844	43 418	25 141	36 941 938	9 020 841	24,42	Kampaň realizovaná 25.08.2023 a 06.09.2023
August 2023	43 966	43 964	25 721	44 895 223	9 472 433	21,10	Kampaň realizovaná 22.09.2023 a 06.10.2023 (zastavené generovanie výkazov dôvod Potravinári)
September 2023	45 630	45 198	26 193	40 625 086	8 574 364	21,11	Kampaň realizovaná 26.10.2023 a 06.11.2023
Október 2023	38 875	38 495	22 324	36 398 874	6 644 179	18,25	Kampaň realizovaná 24.11.2023 a 7.12.2023
Spolu	499 579	495 089	289 711	438 751 270	91 681 515	20,90	

Vyhodnotenie kampaní za všetky pobočky rok 2023 - zamestnávatelia

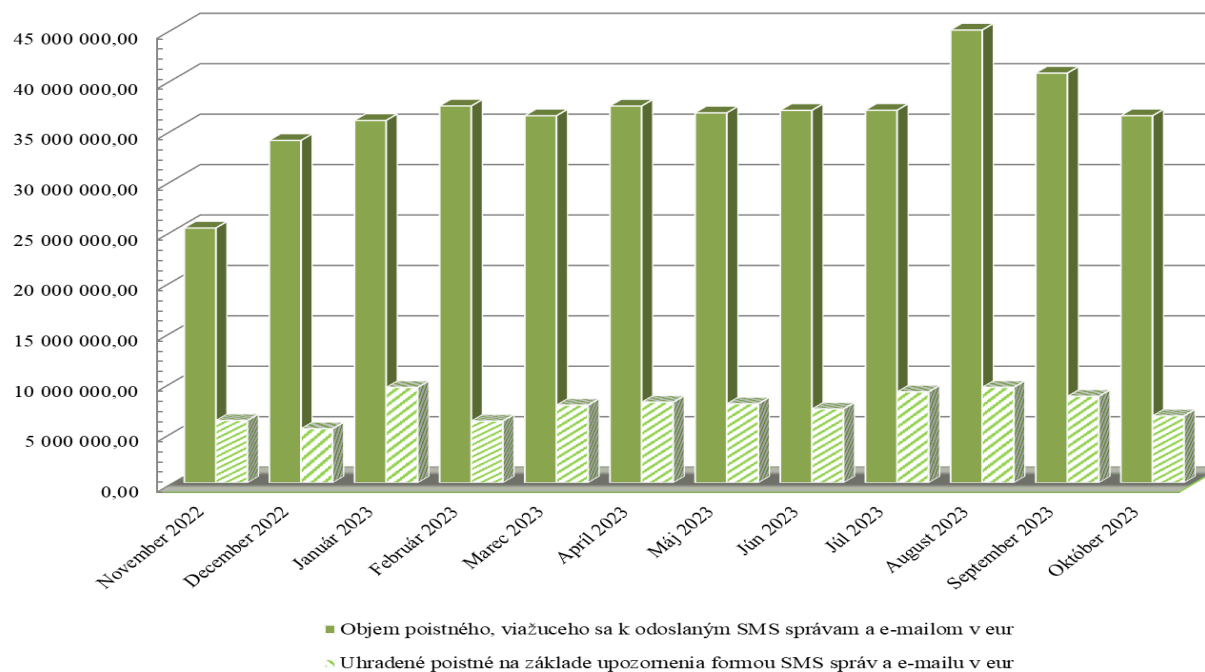

Upozornenia SZČO na aktuálny nedoplatok na poistnom

Výzvy za obdobie	Počet odoslaných SMS a e-mailov	Počet doručených SMS a e-mailov	Objem poistného, viažuceho sa k odoslaným SMS správam a e-mailom v eur	REAKCIA - ÚHRADA		
				Uhradené poistné na základe upozornenia formou SMS správ a e-mailu v eur	% úspešnosti	
December 2022	18 771	16 693	3 194 702	549 266	17,19	Kampaň odoslaná 16.1.2023
Január 2023	24 007	21 713	3 387 370	634 154	18,72	Kampaň odoslaná 15.2.2023
Február 2023	20 237	18 106	3 313 762	554 964	16,75	Kampaň odoslaná 15.3.2023
Marec 2023	19 826	17 749	3 409 479	529 329	15,53	Kampaň odoslaná 17.4.2023
Apríl 2023	20 539	18 382	3 620 970	637 813	17,61	Kampaň odoslaná 15.5.2023
Máj 2023	18 782	16 706	3 305 063	450 426	13,63	Kampaň odoslaná 15.6.2023
Jún 2023	19 298	17 265	3 471 226	528 386	15,22	Kampaň odoslaná 17.7.2023
Júl 2023	23 376	20 997	4 073 793	713 625	17,52	Kampaň odoslaná 15.8.2023
August 2023	20 570	18 343	3 661 928	574 665	15,69	Kampaň odoslaná 18.9.2023
September 2023	20 653	18 425	3 725 008	587 117	15,76	Kampaň odoslaná 16.10.2023
Október 2023	23 181	20 839	4 210 383	677 368	16,09	Kampaň odoslaná 15.11.2023
November 2023	20 976	18 731	3 839 340	735 454	19,16	Kampaň odoslaná 15.12.2023
Spolu	250 216	223 949	43 213 024	7 172 566	16,60	

Vyhodnotenie kampaní za všetky pobočky rok 2023 - SZČO

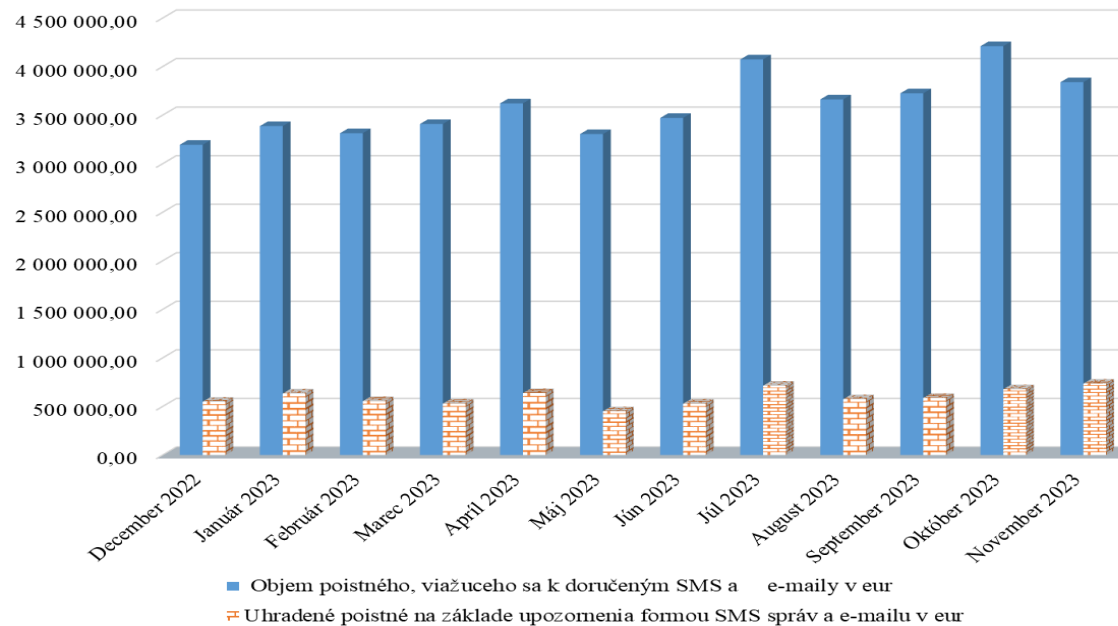

Vývoj pohľadávok Sociálnej poisťovne podľa druhov a podľa fondov mesačne v roku 2023

Stav ku dňu	Pohľadávky na poistnom a príspevkoch na SDS celkom (účet 316)	Druhy pohľadávok v tis. eur				
		z toho		Druhy pohľadávok na základe rozhodnutia		
		pohľadávky na základe výkazu, príhlášky (účty 31611 a 316911)	pohľadávky na základe rozhodnutia	poistné	penále	Ostatné
31. decembru 2013	667 148	44 055	623 093	434 790	173 691	14 612
31. decembru 2014	725 513	58 678	666 835	457 601	191 854	17 380
31. decembru 2015	702 698	60 002	642 696	464 238	158 093	20 365
31. decembru 2016	786 090	93 939	692 151	502 721	166 176	23 254
31. decembru 2017	878 579	96 736	781 843	571 567	184 892	25 384
31. decembru 2018	778 756	137 709	641 047	438 156	174 709	28 182
31. decembru 2019	829 512	143 414	686 098	501 719	162 211	22 168
31. decembru 2020	835 885	189 215	646 670	454 610	162 448	29 613
31. decembru 2021	931 767	182 442	749 325	564 456	162 892	21 976
31. januára 2022	969 695	203 067	766 628	579 623	165 480	21 525
28. februára 2022	977 549	203 364	774 185	586 667	165 758	21 759
31. marca 2022	983 762	188 011	795 751	608 256	165 450	22 045
30. aprílu 2022	972 542	172 692	799 850	611 810	165 689	22 351
31. máju 2022	1 004 656	220 215	784 441	595 103	166 684	22 654
30. júnu 2022	1 007 277	204 384	802 894	611 139	169 000	22 754
31. júla 2022	1 020 491	192 038	828 453	633 707	171 528	23 218
31. augusta 2022	844 331	187 716	656 615	460 262	172 460	23 892
30. septembra 2022	940 217	163 971	776 247	480 777	271 385	24 085
31. októbra 2022	904 261	190 653	713 608	445 412	245 937	22 260
30. novembra 2022	913 284	177 829	735 455	465 890	247 304	22 262
31. decembru 2022	806 708	155 441	651 267	480 429	147 677	23 161
31. januára 2023	807 446	155 589	651 857	481 549	147 561	22 747
28. februára 2023	833 886	168 273	665 613	495 205	147 534	22 874
31. marca 2023	850 949	177 303	673 646	503 005	147 587	23 054
30. aprílu 2023	868 833	189 345	679 488	519 292	136 775	23 422
31. máju 2023	885 646	180 811	704 835	546 493	134 570	23 772
30. júnu 2023	919 498	199 176	720 322	562 758	133 489	24 075
31. júla 2023	906 373	216 591	689 782	548 768	117 035	23 979
31. augusta 2023	894 816	181 923	712 893	574 750	113 782	24 361
30. septembra 2023	872 859	134 857	738 002	602 317	111 112	24 573
31. októbra 2023	918 641	163 354	755 288	618 819	111 293	25 176
30. novembra 2023	959 225	176 744	782 481	644 157	112 729	25 594
31. decembru 2023	974 720	192 607	782 113	640 812	114 784	26 518

Vývoj pohľadávok SP podľa fondov (v tis. eur)

Pohľadávky SP podľa fondov stav	Základné fondy spolu	ZF nemoc. poistenia	ZF starob. poistenia	ZF invalid. poistenia	ZF úrazového poist.	ZF garanč. poistenia	ZF poist.v nezamest.	Rezerv.fond solidarity	Zúčtov.poist. r. 1993	Zúčtov.poist. r. 1994	Zúčtovanie štátnych dávok stredisko 147	Osobitný fond pre policajtov a baníkov 150
k 31. decembru 2013	667 148	62 206	339 027	108 294	9 647	10 096	53 621	68 436	12 756	3 065	0	0
k 31. decembru 2014	725 513	66 849	370 809	118 278	10 898	11 444	51 881	81 764	12 504	1 088	0	0
k 31. decembru 2015	702 698	62 451	361 086	114 629	11 067	13 595	48 342	90 646	804	77	0	0
k 31. decembru 2016	786 090	69 624	403 704	127 692	12 540	15 410	54 362	102 021	661	76	0	0
k 31. decembru 2017	878 579	78 954	447 228	140 863	14 475	16 817	63 955	115 540	662	72	14	0
k 31. decembru 2018	778 756	68 774	392 626	125 056	11 127	17 639	64 388	98 719	308	72	47	0
k 31. decembru 2019	829 512	71 978	422 036	134 087	12 257	9 143	74 083	105 460	311	72	86	0
k 31. decembru 2020	835 885	71 522	417 971	131 437	12 905	16 677	77 618	107 256	315	72	111	1
k 31. decembru 2021	931 767	78 494	469 877	145 931	15 674	8 579	90 194	122 500	317	72	124	4
k 31. januára 2022	969 695	81 598	491 768	152 959	16 319	8 848	89 653	128 035	317	72	125	0
28. februára 2022	977 549	81 841	498 470	154 639	16 547	9 052	87 103	129 378	318	72	127	2
31. marca 2022	983 762	82 262	503 398	156 473	16 530	9 157	85 359	130 061	318	72	132	1
30. aprílu 2022	972 542	82 089	495 955	153 833	16 499	9 270	85 077	129 294	318	72	136	0
31. máju 2022	1 004 656	85 899	512 979	158 890	17 360	9 441	84 984	134 566	318	72	146	0
30. júnu 2022	1 007 277	86 031	512 362	159 211	17 105	9 348	88 546	134 121	321	72	160	0
31. júla 2022	1 020 491	87 693	518 880	160 285	17 602	9 686	89 039	136 760	293	72	168	14
31. augusta 2022	844 331	72 091	426 827	133 146	13 131	10 207	77 550	110 836	294	72	176	1
30. septembra 2022	940 217	80 723	481 361	151 693	15 672	11 039	73 828	125 352	294	72	184	1
31. októbra 2022	904 261	77 045	463 188	145 198	15 554	9 343	72 519	120 833	295	71	191	24
30. novembra 2022	913 284	78 068	467 982	146 326	15 789	9 415	73 069	122 034	296	71	197	38
31. decembru 2022	806 708	68 791	408 789	126 386	12 907	8 495	74 558	106 205	290	71	206	9
31. januára 2023	807 446	69 233	408 913	126 687	12 773	8 702	74 212	106 345	293	71	212	5
28. februára 2023	833 886	71 048	423 393	131 404	13 498	8 802	75 098	110 062	294	71	214	2
31. marca 2023	850 949	73 441	435 094	135 453	13 959	8 930	70 449	113 034	295	71	223	2
30. aprílu 2023	868 833	75 150	444 361	137 366	14 597	9 357	71 748	115 661	298	71	224	0
31. máju 2023	885 646	76 741	453 194	141 004	14 973	9 540	71 627	117 961	299	71	234	0
30. júnu 2023	919 498	79 021	467 944	146 177	15 382	9 702	79 253	121 404	300	71	241	3
31. júla 2023	906 373	77 564	461 114	143 644	15 603	10 032	78 016	119 799	301	55	242	4
31. augusta 2023	894 816	76 714	456 146	141 014	15 599	10 261	75 866	118 616	302	55	243	2
30. septembra 2023	872 859	74 928	444 310	137 652	15 090	10 162	74 625	115 489	301	55	246	0
31. októbra 2023	918 641	79 077	468 438	145 798	16 126	10 793	75 797	122 006	302	55	249	0
30. novembra 2023	959 225	82 154	490 496	152 489	17 058	11 218	77 788	127 414	302	55	250	2
31. decembru 2023	974 720	83 196	493 639	153 088	17 251	11 350	87 124	128 467	302	52	251	0

Pohl'adávky na poistnom a príspevkoch na SDS celkom v tis. eur

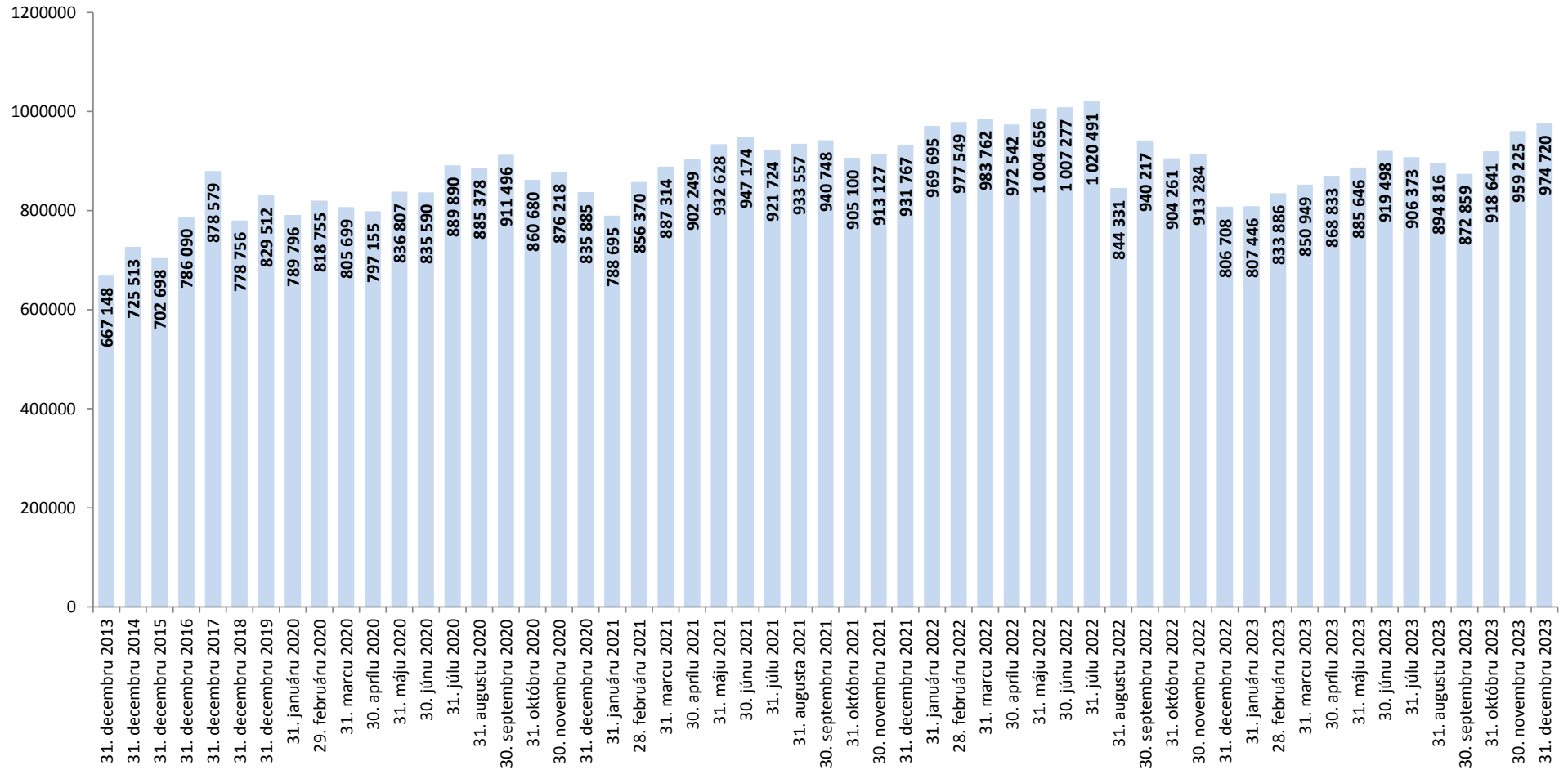

Pohľadávky k 31. decembru 2022 v porovnaní so stavom k 31. decembru 2023

	Pohľadávky celkom (účet 316) v tis. eur			
	stav k 31.12.2022	stav k 31.12.2023	nárast (+); pokles (-)	zníženie (-), nárast (+) pohľadávok oproti stavu k 31.12.2022 o...%
Nové Zámky	11 273	19 810	8 537	75,73%
Prešov	22 929	36 468	13 539	59,05%
Martin	35 724	52 397	16 673	46,67%
Košice	62 672	90 140	27 468	43,83%
Žilina	28 857	40 378	11 521	39,92%
Nitra	21 032	29 381	8 350	39,70%
Liptovský Mikuláš	25 478	35 468	9 991	39,21%
Trenčín	22 804	31 098	8 294	36,37%
Veľký Krtíš	1 902	2 468	566	29,76%
Banská Bystrica	40 056	51 653	11 597	28,95%
Bratislava	198 256	249 340	51 083	25,77%
Trnava	38 779	45 955	7 177	18,51%
Svidník	2 494	2 951	456	18,30%
Prievidza	21 318	24 620	3 302	15,49%
Považská Bystrica	26 234	29 187	2 953	11,26%
Stará Ľubovňa	3 909	4 181	273	6,97%
Vranov nad Topľou	3 731	3 868	138	3,69%
Dolný Kubín	8 584	8 792	208	2,43%
Trebišov	7 094	7 213	119	1,68%
Komárno	9 470	9 345	-125	-1,32%
Senica	9 829	9 579	-250	-2,54%
Bardejov	5 102	4 954	-149	-2,91%
Žiar nad Hronom	5 224	5 068	-157	-3,00%
Rimavská Sobota	4 174	3 971	-203	-4,86%
Čadca	8 370	7 943	-427	-5,10%
Lučenec	7 009	6 651	-358	-5,11%
Humenné	5 482	5 200	-282	-5,15%
Zvolen	8 377	7 893	-484	-5,78%
Spišská Nová Ves	10 185	9 576	-609	-5,98%
Poprad	21 644	20 308	-1 336	-6,17%
Dunajská Streda	14 083	13 174	-909	-6,45%
Rožňava	6 280	5 857	-423	-6,74%
Michalovce	8 354	7 763	-591	-7,08%
Levice	9 644	8 797	-848	-8,79%
Galanta	20 592	18 702	-1 890	-9,18%
Topoľčany	12 987	11 557	-1 430	-11,01%
SP pobočky	749 932	921 707	171 774	22,91%
Ústredie	56 775	53 014	-3 762	-6,63%
SP spolu	806 708	974 720	168 013	20,83%

Prehľad pohľadávok Sociálnej poisťovne podľa spôsobov vymáhania

v tis. eur

Pohľadávky spolu k 31.12.2023	974 720,31	Podiel
Správny výkon	212 173,33	21,77%
Konkurzy	44 486,88	4,56%
Vyrovnanie reštrukturalizácia	4 340,90	0,45%
Likvidácia	2 619,69	0,27%
Dedičské konanie	4 953,75	0,51%
Exekúcie	4 906,91	0,50%
Povolené splátky dlžných súm	5 242,63	0,54%
Iné spôsoby vymáhania	988,07	0,10%

Okrem vymáhaných pohľadávok eviduje Sociálna poisťovňa

V celkových pohľadávkach:

Pohľadávky pred začatím vymáhania:	373 921,58	38,36%
z toho pohľadávky voči zdravotníckym zariadeniam - nevymáhané (poistné+penále)	350 780,29	35,99%
Pohľadávky po ukončení vymáhania	128 479,14	13,18%
Pohľadávky na poistnom na základe výkazu, prihlášky evidované v účtovníctve	192 607,44	19,76%
z toho: pohľadávky na poistnom v nezamestnanosti evidovaných voči krajinám EÚ	48 355,14	4,96%
Pohľadávky na poistnom - štát (§128)	-4 291,29	-0,44%

Vydané rozhodnutia o povolení splátok dlžných súm v roku 2023			
stav k	počet povolených splátkových kalendárov	suma na ktorú boli vydané rozhodnutia o povolení splátok dlžných súm (tis. eur)	Celková vymožená suma (tis. eur)
31.1.2023	252	1 054	36
28.2.2023	492	1 960	116
31.3.2023	824	3 238	224
30.4.2023	1 081	4 197	389
31.5.2023	1 333	5 566	608
30.6.2023	1 550	6 663	855
31.7.2023	1 792	7 990	1 195
31.8.2023	2 129	8 987	1 658
30.9.2023	2 736	11 238	2 026
31.10.2023	3 394	13 297	2 571
30.11.2023	3 858	14 369	3 155
31.12.2023	4 080	15 069	3 541

Prehľad pohľadávok vymáhaných prostredníctvom správneho výkonu

Sumárny prehľad pohľadávok vymáhaných správnym výkonom v roku 2023			
dátum	počet SV	výška vymáhanej pohľadávky v správnom výkone v tis. eur	úhrady v tis. eur
31.1.2023	3 651	6 478	1 032
28.2.2023	6 548	12 774	3 862
31.3.2023	11 479	20 680	8 182
30.4.2023	15 774	25 898	11 640
31.5.2023	22 169	35 345	15 772
30.6.2023	27 617	42 613	21 181
31.7.2023	35 421	50 321	24 809
31.8.2023	42 484	59 586	29 788
30.9.2023	52 323	74 779	35 214
31.10.2023	66 136	92 194	42 183
30.11.2023	77 807	104 293	49 411
31.12.2023	86 202	110 509	54 778

Opravné položky k pohľadávkam Sociálnej poisťovne k 31.12.2023

Pobočka	stav k 1.1.2023	stav k 31.12.2023	rozdiel 12_23 a 1_23
Nitra	-15 176 217,94	-13 344 226,80	1 831 991,14
Galanta	-12 764 540,53	-11 004 225,98	1 760 314,55
Poprad	-12 290 641,72	-10 842 861,22	1 447 780,50
Dunajská Streda	-8 198 633,84	-7 244 454,76	954 179,08
Topoľčany	-6 203 999,09	-5 689 661,36	514 337,73
Zvolen	-4 043 842,14	-3 619 741,91	424 100,23
Komárno	-5 453 148,49	-5 111 254,37	341 894,12
Levice	-4 231 707,91	-3 948 916,35	282 791,56
Humenné	-2 917 886,21	-2 688 639,93	229 246,28
Rožňava	-3 811 856,10	-3 624 288,15	187 567,95
Michalovce	-4 407 215,64	-4 234 850,09	172 365,55
Veľký Krtíš	-1 021 614,79	-863 914,29	157 700,50
Čadca	-4 533 697,43	-4 406 074,09	127 623,34
Lučenec	-3 424 246,24	-3 334 529,15	89 717,09
Žiar nad Hronom	-2 560 443,13	-2 484 820,54	75 622,59
Spišská Nová Ves	-4 963 178,19	-4 923 467,52	39 710,67
Svidník	-1 475 532,45	-1 487 021,72	-11 489,27
Senica	-5 048 405,49	-5 086 358,99	-37 953,50
Vranov nad Topľou	-1 908 676,20	-1 977 323,30	-68 647,10
Stará Ľubovňa	-1 661 061,03	-1 841 563,07	-180 502,04
Bardejov	-2 061 883,62	-2 317 669,35	-255 785,73
Rimavská Sobota	-2 187 201,39	-2 457 108,97	-269 907,58
Trebišov	-3 904 316,20	-4 240 164,74	-335 848,54
Dolný Kubín	-3 964 068,90	-4 412 884,34	-448 815,44
Prešov	-12 102 965,95	-12 863 240,57	-760 274,62
Nové Zámky	-5 765 673,25	-6 695 089,66	-929 416,41
Trenčín	-12 320 879,02	-13 858 270,45	-1 537 391,43
Považská Bystrica	-12 819 688,26	-14 468 058,41	-1 648 370,15
Banská Bystrica	-19 042 488,06	-21 504 615,76	-2 462 127,70
Prievidza	-9 528 029,93	-12 942 469,46	-3 414 439,53
Žilina	-12 170 109,87	-16 914 625,90	-4 744 516,03
Trnava	-19 041 039,94	-24 423 751,43	-5 382 711,49
Liptovský Mikuláš	-8 291 977,37	-17 051 250,61	-8 759 273,24
Martin	-14 859 014,87	-25 829 001,98	-10 969 987,11
Košice	-26 385 353,93	-40 524 616,72	-14 139 262,79
Bratislava	-107 202 871,64	-133 331 533,67	-26 128 662,03
Spolu	-377 744 106,76	-451 592 545,61	-73 848 438,85

Pohľadávky na neuhradenom poistnom evidované voči sledovaným zdravotníckym zariadeniam v pôsobnosti MZ SR, rezortným nemocniciam MO SR, MV SR a transformovaným zdravotníckym zariadeniam

Typ zdravotníckeho zariadenia	Forma zdravotníckeho zariadenia	Pobočka	Názov zdravotníckeho zariadenia, sídlo	IČO	Pohľadávka na poistnom k 30. novembru 2023	Pohľadávka na poistnom k 31. decembru 2023	Rozdiel pohľadávky na poistnom 12_2023 - 11_2023
1	S	Banská Bystrica	Fakultná nemocnica s poliklinikou F. D. Roosevelta Banská Bystrica	00165549	34 693 925,56	36 031 064,67	1 337 139,11
1	S	Bratislava	Národný ústav detských chorôb Bratislava	00607231	25 667 235,35	26 661 000,89	993 765,54
1	S	Bratislava	Univerzitná nemocnica Bratislava	31813861	105 448 873,88	104 115 368,39	-1 333 505,49
1	S	Košice	Detská fakultná nemocnica Košice	00606715	2 544 854,84	2 294 910,30	-249 944,54
1	S	Košice	Univerzitná nemocnica L. Pasteura Košice	00606707	57 476 861,29	57 317 943,73	-158 917,56
1	S	Martín	Univerzitná nemocnica Martin	00365327	44 041 159,28	44 041 372,98	213,70
1	S	Nitra	Fakultná nemocnica Nitra	17336007	8 313 456,99	9 188 325,91	874 868,92
1	S	Nové Zámky	Fakultná nemocnica s poliklinikou Nové Zámky	17336112	8 501 959,12	9 343 966,68	842 007,56
1	S	Prešov	Fakultná nemocnica J. A. Reimana Prešov	00610577	16 395 459,16	16 336 153,20	-59 305,96
1	S	Trenčín	Fakultná nemocnica Trenčín	00610470	6 642 327,92	6 642 327,92	0,00
1	S	Trnava	Fakultná nemocnica Trnava	00610381	19 539 843,65	19 540 452,40	608,75
1	S	Žilina	Fakultná nemocnica s poliklinikou Žilina	17335825	15 444 205,43	15 444 330,06	124,63
6	S	Liptovský Mikuláš	Liečebňa pre dlhodobé chorých Štiavnička	17336171	229 968,65	202 517,87	-27 450,78
7	S	Bratislava	Národná transfúzna služba SR, Bratislava	30853915	11 156 782,13	11 403 825,19	247 043,06
8	V	Považská Bystrica	Nemocnica s poliklinikou Považská Bystrica	00610411	12 411 166,99	12 829 872,99	418 706,00
8	V	Prievidza	Nemocnica s poliklinikou Prievidza so sídlom v Bojniciach	17335795	15 533 563,12	15 533 563,12	0,00
11	V	Poprad	Národný ústav detskej tuberkulózy a respiračných chorôb, n.o. Dolný Smokovec	37886479	157 339,27	241 332,54	83 993,27
11	V	Poprad	Sanatórium Tatranská Kotlina, n.o.	36167991	47 730,40	89 715,72	41 985,32
11	V	Považská Bystrica	Nemocnica s poliklinikou Ilava, n.o.	36119385	465 221,91	465 221,91	0,00
11	V	Trenčín	Nemocnica s poliklinikou Nové Mesto nad Váhom, n.o.	36119369	3 439 339,38	3 182 008,27	-257 331,11
11	V	Veľký Krtíš	Všeobecná nemocnica s poliklinikou, n.o., Veľký Krtíš	31908977	340 406,15	340 406,15	0,00
14	R	Liptovský Mikuláš	Ústredná vojenská nemocnica SNP Ružomberok	31936415	22 903 020,28	24 279 902,65	1 376 882,37
Spolu					411 394 700,75	415 525 583,54	4 130 882,79

Legenda:**Typ zdravotníckeho zariadenia**

- 1 ZZ zostávajúce v pôsobnosti MZ SR - Fakultné nemocnice
- 2 ZZ zostávajúce v pôsobnosti MZ SR - Vysokošpecializované odborné ústavy
- 3 ZZ zostávajúce v pôsobnosti MZ SR - Nemocnice s poliklinikou III. typu
- 4 ZZ zostávajúce v pôsobnosti MZ SR - Psychiatrické nemocnice
- 5 ZZ zostávajúce v pôsobnosti MZ SR - Psychiatrické liečebne
- 6 ZZ zostávajúce v pôsobnosti MZ SR - Odborné liečebne ústavy
- 7 ZZ zostávajúce v pôsobnosti MZ SR - Iné zariadenia
- 8 ZZ prechádzajúce na VÚC - Nemocnice s poliklinikou II. typu
- 9 ZZ prechádzajúce na VÚC - Polikliniky prechádzajúce na VÚC
- 10 ZZ prechádzajúce na obce a mestá
- 11 ZZ transformované na neziskové organizácie
- 12 Novovzniknutá nezisková organizácia
- 13 Rozpočtová organizácia vytvorená VÚC za účelom prevzatia pohľadávok ZZ
- 14 Rezortné nemocnice MO SR a MV SR

Forma zdravotníckeho zariadenia

- S ZZ v pôsobnosti MZ SR
- V ZZ prechádzajúce na VÚC, obce a mestá, neziskové organizácie
- R Rezortné nemocnice MO SR a MV SR

Dlhodobý vývoj stavu pohľadávok Sociálnej poisťovne voči sledovaným zdravotníckym zariadeniam

Stav k	Zdravotnícke zariadenia v správe MZ SR (S) a rezortné nemocnice MO SR a MV SR (R)	Zdravotnícke zariadenia po prevode na VÚC, obce, mestá + n.o. (V)	S + V + R spolu
	Pohľadávky na poisťnom	Pohľadávky na poisťnom	Pohľadávky na poisťnom
31. januára 2018	209 978 468,07	56 615 697,59	266 594 165,66
28. februára 2018	215 908 058,10	57 349 570,82	273 257 628,92
31. marca 2018	217 712 086,74	57 833 177,91	275 545 264,65
30. aprílu 2018	226 448 853,68	58 503 717,59	284 952 571,27
31. máju 2018	232 206 928,74	59 102 481,52	291 309 410,26
30. júnu 2018	234 212 217,16	59 588 836,79	293 801 053,95
31. júlu 2018	98 302 803,81	13 592 351,81	111 895 155,62
31. augustu 2018	105 126 440,08	14 073 646,18	119 200 086,26
30. septembra 2018	106 359 526,92	14 472 668,37	120 832 195,29
31. októbru 2018	118 429 589,07	14 907 570,59	133 337 159,66
30. novembra 2018	125 064 683,82	15 317 582,80	140 382 266,62
31. decembra 2018	132 572 093,35	15 949 631,11	148 521 724,46
31. januára 2019	139 455 838,25	16 543 717,02	155 999 555,27
28. februára 2019	146 670 551,05	17 111 767,08	163 782 318,13
31. marca 2019	148 687 320,22	17 597 766,29	166 285 086,51
30. aprílu 2019	160 801 514,51	18 340 565,87	179 142 080,38
31. máju 2019	167 877 705,13	18 769 190,40	186 646 895,53
30. júnu 2019	168 911 688,63	19 107 011,67	188 018 700,30
31. júlu 2019	181 768 245,30	19 755 739,88	201 523 985,18
31. augustu 2019	187 370 775,19	20 084 780,17	207 455 555,36
30. septembra 2019	196 814 623,03	21 010 884,35	217 825 507,38
31. októbru 2019	204 283 645,35	21 628 025,69	225 911 671,04
30. novembra 2019	206 453 877,61	22 246 988,86	228 700 866,47
31. decembra 2019	219 637 560,64	22 916 688,84	242 554 249,48
31. januára 2020	119 350 612,29	9 764 632,89	129 115 245,18
29. februára 2020	120 023 780,69	10 375 065,66	130 398 846,35
31. marca 2020	132 366 181,95	11 566 857,02	143 933 038,97
30. aprílu 2020	138 988 019,28	12 532 777,14	151 520 796,42
31. máju 2020	140 320 839,10	12 960 097,32	153 280 936,42
30. júnu 2020	154 770 005,71	13 898 882,79	168 668 888,50
31. júlu 2020	162 429 340,52	14 568 999,02	176 998 339,54
31. augustu 2020	170 315 076,69	15 143 360,53	185 458 437,22
30. septembra 2020	178 357 960,88	15 818 889,74	194 176 850,62
31. októbru 2020	184 401 152,88	16 365 104,07	200 766 256,95
30. novembra 2020	194 436 278,15	17 132 139,45	211 568 417,60
31. decembra 2020	202 038 168,34	17 824 150,04	219 862 318,38

Stav k	Zdravotnícke zariadenia v správe MZ SR (S) a rezortné nemocnice MO SR a MV SR (R)	Zdravotnícke zariadenia po prevode na VÚC, obce, mestá + n.o. (V)	S + V + R spolu
	Pohľadávky na poisťnom	Pohľadávky na poisťnom	Pohľadávky na poisťnom
31. januára 2021	204 065 927,98	18 378 169,29	222 444 097,27
28. februára 2021	211 840 287,68	18 821 404,79	230 661 692,47
31. marca 2021	227 710 478,19	20 381 717,66	248 092 195,85
30. aprílu 2021	231 811 280,85	21 347 601,51	253 158 882,36
31. máju 2021	242 339 485,74	22 303 238,90	264 642 724,64
30. júnu 2021	254 881 574,50	23 177 953,79	278 059 528,29
31. júlu 2021	255 451 443,78	23 834 651,66	279 286 095,44
31. augustu 2021	262 171 988,57	24 533 341,53	286 705 330,10
30. septembra 2021	267 973 428,18	25 319 547,34	293 292 975,52
31. októbru 2021	267 724 871,90	26 110 837,12	293 835 709,02
30. novembra 2021	275 885 606,70	26 887 009,18	302 772 615,88
31. decembra 2021	288 598 502,32	27 751 673,01	316 350 175,33
31. januára 2022	292 947 689,31	28 583 230,06	321 530 919,37
28. februára 2022	304 761 484,37	29 416 069,83	334 177 554,20
31. marca 2022	308 945 797,64	30 349 579,74	339 295 377,38
30. aprílu 2022	312 208 288,24	30 966 140,77	343 174 429,01
31. máju 2022	327 153 553,97	31 990 984,95	359 144 538,92
30. júnu 2022	334 070 623,84	32 805 338,30	366 875 962,14
31. júlu 2022	334 517 742,89	33 279 446,53	367 797 189,42
31. augustu 2022	162 882 925,66	18 868 688,52	181 751 614,18
30. septembra 2022	174 059 743,40	19 584 383,57	193 644 126,97
31. októbru 2022	183 396 759,55	20 388 416,49	203 785 176,04
30. novembra 2022	189 587 035,62	21 216 604,64	210 803 640,26
31. decembra 2022	195 554 967,42	21 854 945,11	217 409 912,53
31. januára 2023	207 691 155,73	22 666 733,80	230 357 889,53
28. februára 2023	234 269 725,57	23 593 159,15	257 862 884,72
31. marca 2023	245 398 578,61	24 366 675,06	269 765 253,67
30. aprílu 2023	255 867 651,66	25 109 155,60	280 976 807,26
31. máju 2023	281 931 161,05	26 238 915,82	308 170 076,87
30. júnu 2023	298 102 123,15	27 226 939,51	325 329 062,66
31. júlu 2023	313 685 349,16	28 241 600,70	341 926 949,86
31. augustu 2023	327 404 649,26	29 460 798,51	356 865 447,77
30. septembra 2023	334 109 790,77	30 051 745,82	364 161 536,59
31. októbru 2023	362 797 694,69	31 210 500,32	394 008 195,01
30. novembra 2023	378 999 933,53	32 394 767,22	411 394 700,75
31. decembra 2023	382 843 462,84	32 682 120,70	415 525 583,54

Výdavky Sociálnej poisťovne rok 2023

v tis. eur

Ukazovateľ	Január	Február	Marec	Apríl	Máj	Jún	Júl	August	September	Október	November	December	Január až december 2023
VÝDAVKY CELKOM	895 155	916 122	949 219	934 715	1 125 528	975 022	881 042	1 241 150	939 426	1 020 668	999 490	1 076 437	11 953 974
v tom:													
základný fond nemocenského poistenia	92 041	90 106	84 250	91 962	84 920	85 993	83 373	83 987	82 528	78 797	86 563	83 639	1 028 159
základný fond starobného poistenia	670 102	690 476	725 456	708 302	909 210	739 659	667 862	980 949	718 297	792 666	755 696	816 166	9 174 841
základný fond invalidného poistenia	88 643	90 487	96 069	90 154	86 763	95 683	83 868	126 171	89 825	98 427	95 815	103 020	1 144 925
dôchodkové poistenie spolu	758 745	780 963	821 525	798 456	995 973	835 342	751 730	1 107 120	808 122	891 093	851 511	919 186	10 319 766
základný fond úrazového poistenia	5 024	4 908	4 842	5 255	5 584	5 152	5 380	5 458	5 062	5 237	5 417	5 347	62 666
základný fond garančného poistenia	3 507	1 467	1 624	2 230	3 015	3 064	2 842	5 275	933	3 527	3 008	3 371	33 863
základný fond poistenia v nezamestnanosti	22 133	22 714	20 294	21 076	20 759	22 022	21 767	23 826	24 832	23 536	23 806	22 827	269 592
správny fond	13 705	15 964	16 684	15 736	15 277	23 449	15 950	15 484	17 949	18 478	29 185	42 067	239 928
v tom: investičné výdavky	37	14	2 526	274	192	692	68	0	78	1 056	16	1 715	6 668
prevádzkové náklady	13 668	15 950	14 158	15 462	15 085	22 757	15 882	15 484	17 871	17 422	29 169	40 352	233 260

Výdavky Sociálnej poisťovne

v tis. eur

Druh dávky	Schválený rozpočet na rok 2023	Skutočnosť za		Rozdiel		% plnenia 3/1	Index 3/2
		rok 2022	rok 2023	3-1	3-2		
a	1	2	3	4	5	6	7
Základný fond nemocenského poistenia							
nemocenské	629 229	598 456	592 600	-36 629	-5 856	94,18	99,02
ošetrovné	44 546	41 625	38 629	-5 917	-2 996	86,72	92,80
vyrovňavacia dávka	76	72	72	-4	0	94,74	100,00
tehotenské	56 705	46 645	46 849	-9 856	204	82,62	100,44
materské	410 181	335 683	350 007	-60 174	14 324	85,33	104,27
zúčtovanie dávok § 112	0	-7	2	2	9	0,00	x
Celkom výdavky ZFNP	1 140 737	1 022 474	1 028 159	-112 578	5 685	90,13	100,56
Základný fond starobného poistenia					0		
starobný dôchodok	7 448 862	6 575 522	7 976 025	527 163	1 400 503	107,08	121,30
predčasný starobný dôchodok	93 397	90 333	144 603	51 206	54 270	154,83	160,08
vdovský dôchodok	646 802	565 716	681 590	34 788	115 874	105,38	120,48
vdovecký dôchodok	79 792	68 387	84 035	4 243	15 648	105,32	122,88
sirotský dôchodok	1 575	1 806	2 076	501	270	131,81	114,95
rodičovský dôchodok	0	0	286 068	286 068	286 068	0,00	0,00
zúčtovanie dávok § 112	0	304	444	444	140	0,00	146,05
Spolu	8 270 428	7 302 068	9 174 841	904 413	1 872 773	110,94	125,65
Základný fond invalidného poistenia					0		
invalidný dôchodok	914 678	819 331	969 881	55 203	150 550	106,04	118,37
vdovský dôchodok	100 112	93 748	108 969	8 857	15 221	108,85	116,24
vdovecký dôchodok	16 458	16 026	19 409	2 951	3 383	117,93	121,11
sirotský dôchodok	38 181	38 728	46 036	7 855	7 308	120,57	118,87
zúčtovanie dávok § 112	0	683	630	630	-53	0,00	92,24
Spolu	1 069 429	968 516	1 144 925	75 496	176 409	107,06	118,21
Dôchodkové dávky celkom					0		
starobný dôchodok	7 448 862	6 575 522	7 976 025	527 163	1 400 503	107,08	121,30
predčasný starobný dôchodok	93 397	90 333	144 603	51 206	54 270	154,83	160,08
invalidný dôchodok	914 678	819 331	969 881	55 203	150 550	106,04	118,37
vdovský dôchodok	746 914	659 464	790 559	43 645	131 095	105,84	119,88
vdovecký dôchodok	96 250	84 413	103 444	7 194	19 031	107,47	122,55
sirotský dôchodok	39 756	40 534	48 112	8 356	7 578	121,02	118,70
rodičovský dôchodok	0	0	286 068	286 068	286 068	0,00	0,00
zúčtovanie dávok § 112	0	987	1 074	1 074	87	0,00	108,81
Celkom	9 339 857	8 270 584	10 319 766	979 909	2 049 182	110,49	124,78
Základný fond úrazového poistenia					0		
úrazový príplatok	6 051	6 866	6 378	327	-488	105,40	92,89
úrazová renta	36 034	29 967	34 790	-1 244	4 823	96,55	116,09
jednorazové vyrovnanie	76	90	133	57	43	175,00	147,78
pozostalostná úrazová renta	383	315	354	-29	39	92,43	112,38
jednorazové odškodnenie	625	430	255	-370	-175	40,80	59,30
pracovná rehabilitácia a rehabilitačné	0	0	0	0	0	0	0
rekvalifikácia a rekvalifikačné	0	0	0	0	0	0	0
spoločenského uplatnenia	13 880	13 206	15 786	1 906	2 580	113,73	119,54
náhrada nákladov spojených s liečením	157	160	218	61	58	138,85	136,25
náhrada nákladov spojených s pohrebom	34	24	33	-1	9	97,06	137,50
výplata poistných plnení m.r.	4	2	27	23	25	675,00	1350,00
zúčtovanie dávok § 112	0	-118	-115	-115	3	0,00	97,46
18% prevod do ZFSP za pob.úrazovej renty	5 535	4 163	4 807	-728	644	86,85	115,47
Celkom	62 779	55 105	62 666	-113	7 561	99,82	113,72
Základný fond garančného poistenia					0		
Výdavky na dávku garančného poistenia	3 496	1 856	3 867	371	2 011	110,61	208,35
Úhrada príspevkov na SDS	28 811	30 079	29 996	1 185	-83	104,11	99,72
Celkom	32 307	31 935	33 863	1 556	1 928	104,82	106,04
Základný fond poistenia v nezamestnanosti					0		
výdavky na dávku v nezamestnanosti	264 105	239 393	268 130	4 025	28 737	101,52	112,00
postúpenie fin. prostriedkov, ktoré žiada príslušný orgán na výplatu podpory v čase skrátenej práce	20 000	20 721	2 101	-17 899	-18 620	10,51	10,14
zúčtovanie dávok § 112	0	-861	-961	-961	-100	0,00	111,61
refundácia dávky v nezamestnanosti do EÚ	0	679	322	322	-357	0,00	47,42
Celkom	284 105	259 932	269 592	-14 513	9 660	94,89	103,72

Přehľad o príjmech a výdavkoch Sociálnej poisťovne na dávky, ktoré hradí štát v roku 2023

Kapitola štátneho rozpočtu MPSVR SR

v tis. eur

Ukazovateľ	Schválený rozpočet na rok 2023	Rozpis rozpočtu na január až december 2023	Skutočnosť za január až december 2023	% plnenia 3/1	% plnenia 3/2
a	1	2	3	4	5
PRÍJMY	177 878	155 598	900 598	506,30	578,80
VÝDAVKY	177 878	155 598	861 528	484,34	553,69
v tom:					
a/ dôchodok manželky	36	24	23	63,89	97,87
b/ sociálny dôchodok	3 180	3 720	3 707	116,57	99,65
c/ zvýšenie dôchodku z dôvodu JZP	10	7	6	60,00	85,71
d/ zvýšenie dôchodku pre bezvládnosť	2 124	2 070	2 062	97,08	99,61
e/ zvýšenie dôchodku z dôvodu účasti v odboji a rehabilitácie */	1 492	1 530	1 532	102,68	100,13
f/ dávky podľa § 271	0	0	0	.	.
g/ odškodnenie prac. úrazov a chorôb z povolania zamestnancov zrušených zamestnávateľov, ktorých zakladateľom bol štát alebo FNM SR	390	435	405	103,85	93,10
h/ plnenia vyplývajúce zo zodpovednosti zamestnávateľa za škodu pri pracovnom úraze a chorobe z povolania vzniknuté pred 1. aprílom 2002 u zamestnávateľa, ktorý mal podľa osobitného predpisu postavenie štátneho orgánu	26	26	48	184,62	181,82
i/ úrazové dávky poskytované fyzickým osobám uvedeným v § 17 ods. 2 a 3 zákona o sociálnom poistení	4	4	19	475,00	527,78
j/ príplatok k dôchodku za štátnu službu	492	545	537	109,15	98,53
k/ plnenia podľa § 293o ods.6	0	0	21	.	.
l/ vianočný príspevok a úhrada nákladov spojená s jeho výplatom	0	0	122	.	.
m/ príplatok k dôchodku politickým väzňom podľa zákona č. 274/2007 Z.z. v znení neskorších predpisov **/	5 376	6 022	5 982	111,27	99,34
jednorázový finančný príspevok politickým väzňom podľa zákona č. 462/2002 Z. z.	0	0	0	.	.
invalidné dôchodky podľa § 70 ods.2 (invalidi z mladosti) (§168a)	96 000	105 000	104 111	108,45	99,15
zvýšenie sumy starobného dôchodku a sumy invalidného dôchodku vyplácaného po dovŕšení dôchodkového veku na sumu minimálneho dôchodku podľa § 82b zákona o sociálnom poistení a úhrada výdavkov spojených s konaním o nároku	68 400	35 962	35 538	51,96	98,82
vyrovnávací príplatok podľa §69b až 69d zákona o sociálnom poistení	288	214	198	68,75	92,52
o) príspevok športovému reprezentantovi a úhrada výdavkov spojených s jeho výplatom	60	39	37	61,67	94,39
13. dôchodok a úhrada nákladov spojená s jeho výplatom	0	0	707 180	.	.
ROZDIEL PRÍJMOV A VÝDAVKOV			39 070		
					v tis. eur
z toho 13. dôchodok a vianočný príspevok	príjmy		745 000		
	výdavky		707 302		
	rozdiel		37 698		
z toho ostatné dávky, ktoré hradí štát	príjmy		155 598		
	výdavky		154 226		
	rozdiel		1 372		

*/ v dávke zvýšenie dôchodku z titulu rehabilitácie sú zahrnuté aj finančné prostriedky, poskytované ako príplatok k dôchodku podľa § 7 zákona č. 305/1999 Z.z.

**/ v dávke príplatok k dôchodku politickým väzňom podľa zákona č. 274/2007 Z.z. v znení neskorších predpisov je zahrnutý príspevok aj pre osoby pozostalé po popravenom alebo zomretom politickom väzňovi počas výkonu trestu podľa zákona č. 272/2008 Z.z., ktorým sa mení a dopĺňa zákon č. 274/2007 Z.z.

Kapitola štátneho rozpočtu MO SR

v tis. eur

Ukazovateľ	Skutočnosť za január až december 2023
a	1
príspevok účastníkom národného boja za oslobodenie a vdovám a vdovcom po týchto osobách podľa článku III. bod 2 zákona č. 285/2009 Z. z. a na úhradu výdavkov spojených s jeho výplatom	727
Finančné prostriedky poukázané MO SR	671
Rozdiel - príjmov a výdavkov (pohľadávka voči MO SR)	-56

Prehľad o zostatkoch finančných prostriedkov na bežných účtoch v Štátnej pokladnici dňa 31.12.2023

Účet	Číslo bežného účtu v štátnej pokladnici	Zostatok v tis. eur				Obraty v tis. eur	
		Bežný účet	z toho Cash pooling	Terminovaný vklad	Spolu	Kredit	Debet
a	1	2	3	4	5	6	7
nemocenského poistenia (ZFNP)	7000165528	46 652	46 652	0	46 652	2 235	0
dôchodkového poistenia (účet ZFDP)	7000164541	460 089	460 089	0	460 089	27 754	46 998
garančného poistenia (ZFGP)	7000165552	6 022	6 022	0	6 022	0	0
poistenia v nezamestnanosti (ZFPvN)	7000165544	20 841	20 841	0	20 841	0	0
úrazového poistenia (ZFÚP)	7000165536	6 787	6 787	0	6 787	0	0
Spolu účty základných fondov v ústredí		540 390	540 390	0	540 390	29 989	46 998
rezervného fondu solidarity (RFS)	7000164533	35 487	35 487	0	35 487	5 784	0
Spolu disponibilné zdroje v ústredí na výplatu dávok		575 878	575 878	0	575 878	35 773	46 998
Ostatné účty spolu		335 622	81 211	0	283 729	46 571	474 333
v tom:							
v pobočkách na výplatu dávok realizovaných pobočkami		202 140	202 140	0	202 140	46 562	35 331
centrálny účet ústredia	7000164322	158	0	0	158	4	0
osob.účet zákl.fondu prisp. na star.dôch.spor SocP	7000181034	0	0	0	0	0	14
správny fond	7000164314	81 211	81 211	0	81 211	3	448
účet zdaňovanej činnosti SP	7000164509	0	0	0	0	0	0
sociálny fond SP	7000164525	215	0	0	215	0	0
účet osobitných prostriedkov SP	7000164517	51 899	0	0	6	1	169
BÚ-ESF-SP	7000293052	0	0	0	0	0	0
účet EESSI	7000571411	0	0	0	0	0	0
účet MÚSP	7000600753	0	0	0	0	0	0
účet MoDA	7000626515	0	0	0	0	0	0
OÚ-cezhraničné vymáhanie pohľadávok	7000604877	16	0	0	0	1	0
Pro-klientsky orientované procesy a služby SP	7000642427	0	0	0	0	0	0
Osobitný fond Sociálna poisťovňa	7000640683	5 228	0	0	0	0	0
Jednotná digitálna brána	7000676598	0	0	0	0	0	0
MIRRI -Kyberbezpečnosť 2022	7000677734	0	0	0	0	0	0
Zábezpeky VO	7000685515	85	0	0	0	0	0
MIRRI - ePN	7000686729	0	0	0	0	0	0
Plán obnovy a odolnosti - POO	7000688054	0	0	0	0	0	0
Spolu k 31.12.2023 - všetky účty		916 744	859 228	0	859 607	82 344	521 331

Presuny realizované na krytie výplat dôchodkových dávok v roku 2023 vo výške 2 897 mil. eur

v tom :

v tis. eur

Rok 2023	z RFS	zo ZFPvN	zo ZFÚP	zo ZFGP	zo ZFIP	do ZFSP
1. štvrťrok	250 000				180 000	430 000
2. štvrťrok	370 000	150 000	70 000	15 000	230 000	835 000
3. štvrťrok	420 000	70 000	40 000		150 000	680 000
4. štvrťrok	470 000	127 000	85 000	20 000	250 000	952 000
Spolu k 31.12.2023	1 510 000	347 000	195 000	35 000	810 000	2 897 000

Presuny realizované na krytie výplat nemocenských dávok v roku 2023 vo výške 70 mil. eur

v tom :

v tis. eur

Rok 2023	z RFS	do ZFNP
1. štvrťrok	0	0
2. štvrťrok	30 000	30 000
3. štvrťrok	20 000	20 000
4. štvrťrok	20 000	20 000
Spolu k 31.12.2023	70 000	70 000

Poukázané finančné prostriedky zo štátneho rozpočtu SR vo výške 1 160 mil.eur

v tom:

v tis. eur

Rok 2023	do ZFSP	spolu
1. štvrťrok	0	0
2. štvrťrok	360 000	360 000
3. štvrťrok	560 000	560 000
4. štvrťrok	240 000	240 000
Spolu k 31.12.2023	1 160 000	1 160 000

Mesačný vývoj použitia správneho fondu celkom za rok 2022 a 2023

v eur

Ukazovateľ	ROK 2 0 2 2												
	Upravený rozpis rozpočtu	SKUTOČNOSŤ											
		Január	Február	Marec	Apríl	Máj	Jún	Júl	August	September	Október	November	December
a	1	2	3	4	5	6	7	8	9	10	11	12	13
Správny fond celkom	210 000 000	12 124 308	13 678 911	13 120 493	13 849 062	12 623 280	18 109 991	14 058 150	17 364 393	16 277 110	15 075 512	24 525 662	36 637 627

v eur

Ukazovateľ	ROK 2 0 2 3												
	Upravený rozpis rozpočtu	SKUTOČNOSŤ											
		Január	Február	Marec	Apríl	Máj	Jún	Júl	August	September	Október	November	December
a	1	2	3	4	5	6	7	8	9	10	11	12	13
Správny fond celkom	242 788 828	13 704 972	15 964 289	16 683 287	15 736 286	15 277 181	23 448 511	15 949 963	15 484 049	17 949 392	18 478 347	29 184 376	42 066 965

Časový vývoj použitia správneho fondu v jednotlivých mesiacoch v roku 2023 a 2022

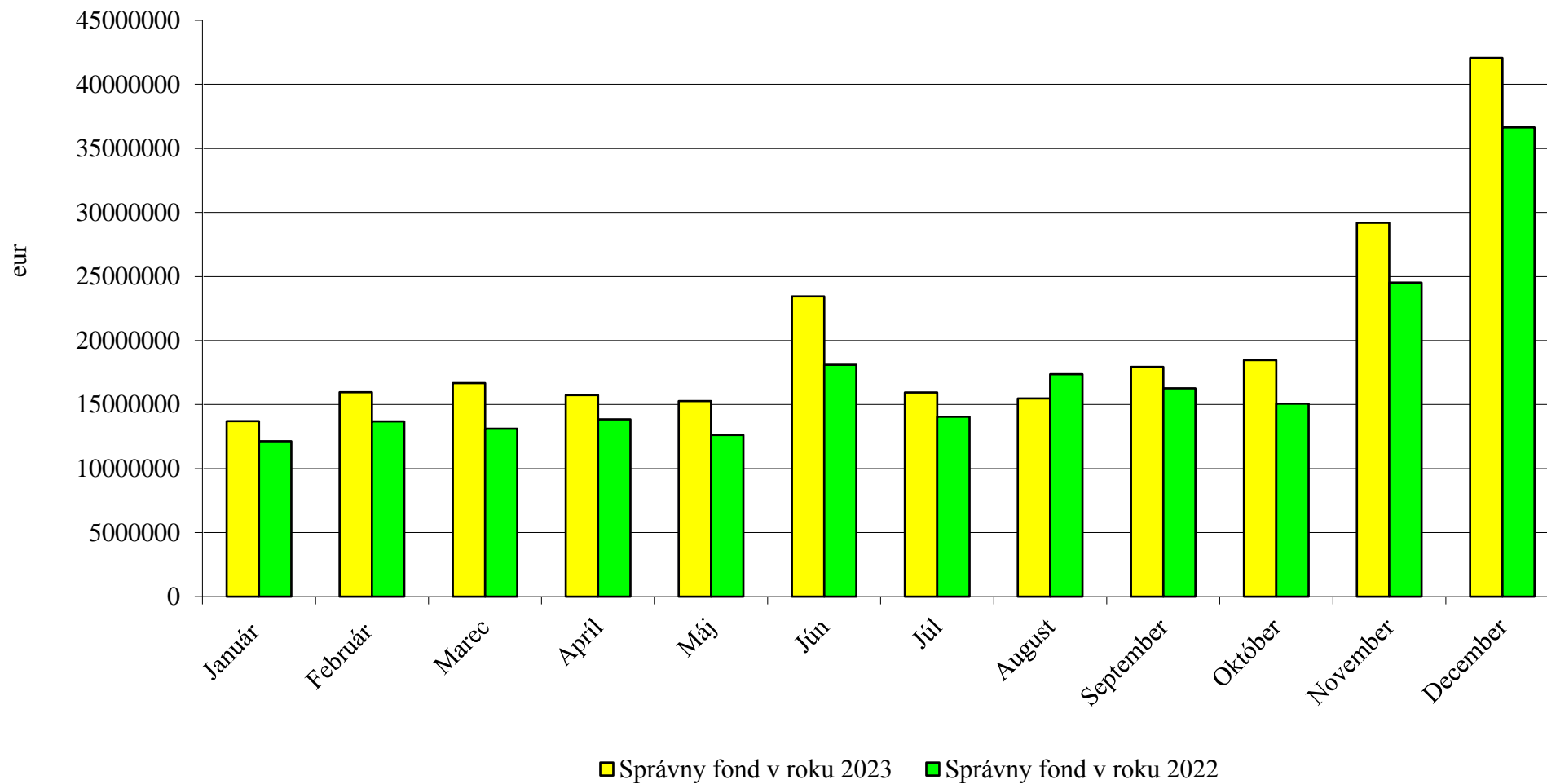

Vyhodnotenie plnenia upraveného rozpisu rozpočtu správneho fondu Sociálnej poisťovne za rok 2023

v eur

Organizačné zložky Sociálnej poisťovne	Spotrebované nákupy	Služby	Osobné náklady	Dane a poplatky	Ostatné náklady	Bežné výdavky	Kapitálové výdavky	Výdavkové finančné operácie	Správny fond SPOLU
Ústredie SP (132)									
Rozpis rozpočtu na rok 2023	2 882 183	31 909 171	77 379 624	169 313	3 372 300	115 712 591	3 300 000	18 000	119 030 591
Rozpis rozpočtu na rok 2023 po úpravách	2 283 092	49 219 347	66 741 076	140 313	3 755 070	122 138 898	6 982 847	18 000	129 139 745
Skutočnosť	2 062 035	48 756 881	66 402 665	130 102	3 579 487	120 931 170	6 667 539	15 275	127 613 984
% Plnenia z URR	90,32	99,06	99,49	92,72	95,32	99,01	95,48	84,86	98,82
Polyfunkčný objekt Nevädzová (134)									
Rozpis rozpočtu na rok 2023	412 200	12 000				424 200			424 200
Rozpis rozpočtu na rok 2023 po úpravách	245 733	12 000				257 733			257 733
Skutočnosť	135 040	7 006				142 046			142 046
% Plnenia z URR	54,95	58,38				55,11			55,11
DaRZ Staré Hory(136)									
Rozpis rozpočtu na rok 2023	150 727	12 238	1 050	400		164 415			164 415
Rozpis rozpočtu na rok 2023 po úpravách	150 701	12 334	1 050	380		164 465			164 465
Skutočnosť	58 164	5 043	586			63 793			63 793
% Plnenia z URR	38,60	40,89	55,81	0,00		38,79			38,79
DaRZ Pavčina Lehota (137)									
Rozpis rozpočtu na rok 2023	88 230	12 865	475	228		101 798			101 798
Rozpis rozpočtu na rok 2023 po úpravách	87 424	13 741	475	228		101 868			101 868
Skutočnosť	39 841	6 821	379	217		47 258			47 258
% Plnenia z URR	45,57	49,64	79,79	95,18		46,39			46,39
Dozorná rada (133)									
Rozpis rozpočtu na rok 2023		2 000	200 096			202 096			202 096
Rozpis rozpočtu na rok 2023 po úpravách		2 000	219 301			221 301			221 301
Skutočnosť		1 974	219 295			221 269			221 269
% Plnenia z URR		98,70	100,00			99,99			99,99
ÚSTREDIE SPOLU									
Rozpis rozpočtu na rok 2023	3 533 340	31 948 274	77 581 245	169 941	3 372 300	116 605 100	3 300 000	18 000	119 923 100
Rozpis rozpočtu na rok 2023 po úpravách	2 766 950	49 259 422	66 961 902	140 921	3 755 070	122 884 265	6 982 847	18 000	129 885 112
Skutočnosť	2 295 080	48 777 725	66 622 925	130 319	3 579 487	121 405 536	6 667 539	15 275	128 088 350
% Plnenia z URR	82,95	99,02	99,49	92,48	95,32	98,80	95,48	84,86	98,62
Pobočky SP (132)									
Rozpis rozpočtu na rok 2023	5 386 261	9 208 568	84 703 815	222 137	210 119	99 730 900			99 730 900
Rozpis rozpočtu na rok 2023 po úpravách	4 222 473	10 756 422	97 401 285	226 963	296 542	112 903 685		31	112 903 716
Skutočnosť	3 806 978	10 197 738	97 339 811	215 121	279 590	111 839 238		30	111 839 268
% Plnenia z URR	90,16	94,81	99,94	94,78	94,28	99,06		96,77	99,06
SPRÁVNY FOND SPOLU									
Rozpis rozpočtu na rok 2023	8 919 601	41 156 842	162 285 060	392 078	3 582 419	216 336 000	3 300 000	18 000	219 654 000
Rozpis rozpočtu na rok 2023 po úpravách	6 989 423	60 015 844	164 363 187	367 884	4 051 612	235 787 950	6 982 847	18 031	242 788 828
Skutočnosť	6 102 058	58 975 463	163 962 736	345 440	3 859 077	233 244 774	6 667 539	15 305	239 927 618
% Plnenia z URR	87,30	98,27	99,76	93,90	95,25	98,92	95,48	84,88	98,82

**Vyhodnotenie plnenia upraveného rozpisu rozpočtu kapitálových výdavkov (nákladov) správneho fondu Sociálnej poisťovne
za rok 2023 v štruktúre funkčnej a ekonomickej klasifikácie**

v eur

Funkčná klasifikácia	Ekonomická klasifikácia				Text	Rozpis rozpočtu na rok 2023	Rozpis rozpočtu na rok 2023 po úpravách	Skutočnosť za rok 2023	% plnenia (3 : 2)
	Hlavná kategória	Kategória	Položka	Podpo- ložka					
oddiel/skupina/ trieda/podtrieda	b	c	d	e	f	1	2	3	4
10.9.0	700				Kapitálové výdavky	3 300 000	6 982 847	6 667 539	95,48
10.9.0		710			Obstarávanie kapitálových aktív	3 300 000	6 982 847	6 667 539	95,48
<i>10.9.0</i>			<i>711</i>		<i>Nákup pozemkov a nehmotných aktív</i>	-	<i>892 638</i>	<i>892 637</i>	<i>100,00</i>
				711001	Pozemkov	-	-	-	-
10.9.0				711003	Softvéru	-	892 638	892 637	100,00
<i>10.9.0</i>			<i>712</i>		<i>Nákup budov, objektov alebo ich častí</i>	-	-	-	-
10.9.0				712001	Budov, objekov alebo ich častí	-	-	-	-
<i>10.9.0</i>			<i>713</i>		<i>Nákup strojov, prístrojov, zariadení, techniky a náradia</i>	<i>2 129 897</i>	<i>4 522 944</i>	<i>4 369 231</i>	<i>96,60</i>
10.9.0				713001	Interiérového vybavenia	-	-	-	-
10.9.0				713002	Výpočtovej techniky	2 000 000	4 356 939	4 356 938	100,00
10.9.0				713003	Telekomunikačnej techniky	-	10 368	10 368	100,00
10.9.0				713004	Prevádzkových strojov, prístrojov, zariadení, techniky a náradia	-	-	-	-
10.9.0				713005	Špeciálnych strojov, prístrojov, zariadení, techniky, náradia a materiálu	129 897	155 637	1 925	1,24
<i>10.9.0</i>			<i>714</i>		<i>Nákup dopravných prostriedkov všetkých druhov</i>	<i>167 198</i>	<i>48 998</i>	<i>36 988</i>	<i>75,49</i>
10.9.0				714001	Osobných automobilov	167 198	48 998	36 988	75,49
<i>10.9.0</i>			<i>716</i>		<i>Prípravná a projektová dokumentácia</i>	<i>73 340</i>	<i>123 060</i>	<i>106 860</i>	<i>86,84</i>
<i>10.9.0</i>			<i>717</i>		<i>Realizácia stavieb a ich technické zhodnotenie</i>	<i>929 565</i>	<i>1 395 207</i>	<i>1 261 823</i>	<i>90,44</i>
10.9.0				717002	Rekonštrukcia a modernizácia	908 300	1 369 942	1 238 027	90,37
10.9.0				717003	Prístavby, nadstavby, stavebné úpravy	21 265	25 265	23 796	94,19

Vyhodnotenie plnenia upraveného rozpisu rozpočtu bežných výdavkov (nákladov) a výdavkových finančných operácií správneho fondu

Sociálnej poisťovne, ústredie za rok 2023 v štruktúre funkčnej a ekonomickej klasifikácie

v eur

Funkčná klasifikácia oddiel/skupina/ trieda/podtrieda	Ekonomická klasifikácia				Text	Rozpis rozpočtu na rok 2023	Rozpis rozpočtu na rok 2023 po úpravách	Skutočnosť za rok 2023	% plnenia (3 : 2)
	Hlavná kategória	Kategória	Položka	Podpo- ložka					
a	b	c	d	e	f	1	2	3	4
10.9.0	600				Bežné výdavky	116 605 100	122 884 265	121 405 536	98,80
10.9.0		610			Mzdy, platy, služobné príjmy a ostatné osobné vyrovnania	52 436 834	46 363 998	46 363 994	100,00
10.9.0			611		<i>Tarifný plat, osobný plat, základný plat vrátane ich náhrad</i>	40 331 084	35 979 711	35 979 710	100,00
10.9.0			612		<i>Priplatky</i>	631 945	557 064	557 063	100,00
10.9.0				612002	Ostatné príplatky okrem osobných príplatkov	631 945	557 064	557 063	100,00
10.9.0			613		<i>Náhrada za pracovnú pohotovosť</i>	15 750	15 371	15 370	99,99
10.9.0			614		<i>Odmeny</i>	11 458 055	9 811 852	9 811 851	100,00
10.9.0		620			Poistné a príspevok do poisťovní	21 570 636	17 490 248	17 490 234	100,00
10.9.0		630			Tovary a služby	40 373 380	57 011 759	55 761 154	97,81
10.9.0			631		<i>Cestovné náhrady</i>	52 550	106 530	103 641	97,29
10.9.0				631001	Tuzemské pracovné cesty	39 550	79 722	79 691	99,96
10.9.0				631002	Zahraničné pracovné cesty	13 000	26 808	23 950	89,34
10.9.0			632		<i>Energia, voda a komunikácie</i>	14 257 462	17 545 881	17 050 302	97,18
10.9.0				632001	Energie	2 142 022	1 339 362	1 000 956	74,73
10.9.0				632002	Vodné, stočné	51 000	51 000	39 845	78,13
10.9.0				632003	Poštovné služby	9 742 840	11 755 498	11 609 885	98,76
10.9.0				632004	Komunikačná infraštruktúra	1 770 000	3 833 361	3 833 361	100,00
10.9.0				632005	Telekomunikačné služby	551 600	566 660	566 256	99,93
10.9.0			633		<i>Materiál</i>	1 544 293	1 574 207	1 454 322	92,38
10.9.0				633001	Interiérové vybavenie	8 500	137 500	129 436	94,14
10.9.0				633002	Výpočtová technika	450 000	245	244	99,59
10.9.0				633003	Telekomunikačná technika	10 000	8 523	8 523	100,00
10.9.0				633004	Prevádzkové stroje, prístroje, zariadenia, technika a náradie	7 190	7 590	1 758	23,16
10.9.0				633006	Všeobecný materiál	707 815	1 090 249	1 007 859	92,44
10.9.0				633009	Knihy, časopisy, noviny, učebnice, učebné pomôcky	11 100	16 568	12 859	77,61
10.9.0				633010	Pracovné odevy, obuv a pracovné pomôcky	132 188	87 878	71 314	81,15
10.9.0				633013	Softvér	200 000	205 154	205 154	100,00
10.9.0				633015	Palivá ako zdroj energie	500	500	158	31,60
10.9.0				633016	Reprezentačné	17 000	20 000	17 017	85,09
10.9.0			634		<i>Dopravné</i>	92 643	115 278	95 886	83,18
10.9.0				634001	Palivo, mazivá, oleje, špeciálne kvapaliny	53 250	51 760	41 903	80,96
10.9.0				634002	Servis, údržba, opravy a výdavky s tým spojené	18 000	29 300	26 046	88,89
10.9.0				634003	Poistenie	14 293	16 118	12 704	78,82
10.9.0				634004	Prepravné a nájom dopravných prostriedkov	6 000	17 000	14 152	83,25
10.9.0				634005	Karty, známky, poplatky	1 100	1 100	1 080	98,18
10.9.0			635		<i>Rutinná a štandardná údržba</i>	2 859 778	2 215 397	2 026 125	91,46
10.9.0				635001	Interiérového vybavenia	11 300	15 870	1 137	7,16
10.9.0				635002	Výpočtovej techniky	2 280 000	1 457 642	1 457 642	100,00
10.9.0				635004	Prevádzkových strojov, prístrojov, zariadení, techniky a náradia	120 500	197 114	171 160	86,83
10.9.0				635006	Budov, objektov alebo ich častí	447 978	544 771	396 186	72,73
10.9.0			636		<i>Nájomné za nájom</i>	472 000	486 600	482 813	99,22
10.9.0				636001	Nájomné budov, objektov alebo ich častí	462 000	472 600	472 492	99,98
10.9.0				636002	Nájomné prevádzkových strojov, prístrojov, zariadení, techniky a náradia	10 000	14 000	10 321	73,72
10.9.0			637		<i>Služby</i>	21 094 654	34 967 866	34 548 065	98,80
10.9.0				637001	Školenia, kurzy, semináre, porady, konferencie, sympóziá	20 030	24 530	23 375	95,29
10.9.0				637003	Propagácia, reklama a inzercia	14 500	20 500	16 240	79,22
10.9.0				637004	Všeobecné služby	742 775	1 103 595	1 016 039	92,07
10.9.0				637005	Špeciálne služby	1 000 000	6 498	6 055	93,18
10.9.0				637006	Náhrady	400 000	150 721	139 807	92,76
10.9.0				637011	Štúdie, expertízy, posudky	5 000	42 000	16 910	40,26
10.9.0				637012	Poplatky a odvody	1 524 030	1 480 223	1 363 116	92,09
10.9.0				637014	Stravovanie	190 000	175 000	130 375	74,50
10.9.0				637015	Poistné	10 000	10 000	5 393	53,93
10.9.0				637016	Pridel do sociálneho fondu	640 000	640 000	587 410	91,78
10.9.0				637026	Odmeny a príspevky	148 820	164 102	164 101	100,00
10.9.0				637027	Odmeny zamestnancov mimopracovného pomeru	400 000	600 000	532 282	88,71
10.9.0				637029	Manká a škody	-	620	617	99,52
10.9.0				637031	Pokuty a penále	-	1 300	1 286	98,92
10.9.0				637034	Zdravotníckym zariadeniam	1 500 300	1 694 837	1 694 547	99,98
10.9.0				637035	Dane	70 669	70 739	68 669	97,07
10.9.0				637040	Služby v oblasti informačno-komunikačných technológií	14 428 530	28 783 201	28 781 844	100,00
10.9.0		640			<i>Bežné transfery</i>	2 224 250	2 018 260	1 790 154	88,70
10.9.0			642		<i>Transfery jednotlivcom a neziskovým právnickým osobám</i>	2 214 250	2 008 260	1 780 754	88,67
10.9.0				642012	Na odstupné	-	39 790	39 780	99,97
10.9.0				642013	Na odchodné	950 000	361 074	322 566	89,34
10.9.0				642014	Jednotlivcovi	843 750	1 139 681	956 980	83,97
10.9.0				642015	Na nemocenské dávky	420 500	467 715	461 428	98,66
10.9.0			649		<i>Transfery do zahraničia</i>	10 000	10 000	9 400	94,00
10.9.0				649003	Medzinárodnej organizácii	10 000	10 000	9 400	94,00
10.9.0	800				Výdavky z transakcií s finančnými aktívami a finančnými pasívami	18 000	18 000	15 275	84,86
10.9.0			819		Iné výdavkové finančné operácie	18 000	18 000	15 275	84,86
10.9.0				819003	Kurzové rozdiely	18 000	18 000	15 275	84,86
X	X	X	X	X	Celkom správny fond (600 + 800)	116 623 100	122 902 265	121 420 811	98,79

**Evidencia úpravy rozpisu rozpočtu v Sociálnej poisťovni ústredie
za rok 2023**

Poradové číslo	Dátum	Fond	Protokolárne číslo	Druh operácie	Druh rozpočtu	Finančné stredisko	Finanč.položka	Program rozpočtu	Suma
35	14.2.2023	132	BA--0215617/2023	Odoslanie	Rozpočtové opatrenie správneho fondu, ústredie	40	611000.52110000	ZZZ	14 367
		132		Odoslanie		40	625002.52442000	ZZZ	5 489
		132				40			19 856
		132		Odoslanie		50	611000.52110000	ZZZ	14 188
		132		Odoslanie		50	625002.52442000	ZZZ	5 420
		132				50			19 608
		132		Odoslanie		60	611000.52110000	ZZZ	14 239
		132		Odoslanie		60	625002.52442000	ZZZ	5 440
		132				60			19 679
		132		Odoslanie		70	611000.52110000	ZZZ	14 094
		132		Odoslanie		70	625002.52442000	ZZZ	5 384
		132				70			19 478
		132		Odoslanie		160	611000.52110000	ZZZ	14 017
		132		Odoslanie		160	625002.52442000	ZZZ	5 355
		132				160			19 372
		132		Odoslanie		220	611000.52110000	ZZZ	13 958
		132		Odoslanie		220	625002.52442000	ZZZ	5 332
		132				220			19 290
		132		Odoslanie		240	611000.52110000	ZZZ	14 164
132	Odoslanie	240	625002.52442000	ZZZ	5 411				
132		240			19 575				
132	Prijatie	31	611000.52110000	ZZZ	99 027				
132	Prijatie	31	625002.52442000	ZZZ	37 831				
132		31			136 858				
1.									
43	24.2.2023	132	BA--0251939/2023	Odoslanie	Rozpočtové opatrenie správneho fondu, ústredie	43	713002.04221210	I2301	10 368
		132		Prijatie		43	713003.04221220	I2302	10 368
2.		132							
51	6.3.2023	132	BA--0288309/2023	Prijatie	Rozpočtové opatrenie správneho fondu, ústredie	35	634003.51510000	ZZZ	430
		132		Odoslanie		35	635001.51160000	ZZZ	430
		132		Odoslanie		35	635006.51110000	ZZZ	4 800
		132		Prijatie		35	716000.04251200	P2207	2 000
		132		Prijatie		35	716000.04251200	P2209	2 800
		132				35			-
3.									
54	14.3.2023	132	Ba--0301706/2023	Odoslanie	Rozpočtové opatrenie správneho fondu, ústredie	40	633006.50111200	ZZZ	7 000
		132		Prijatie		40	635002.51130000	ZZZ	7 000
4.		132							
58	16.3.2023	132	BA--0331218/2023	Odoslanie	Rozpočtové opatrenie správneho fondu, ústredie	31	637005.51831000	ZZZ	5 300
		132		Prijatie		31	637003.51824000	ZZZ	5 000
		132		Prijatie		31	637029.54810000	ZZZ	230
		132		Prijatie		31	637031.54210000	ZZZ	70
		132		Odoslanie		31	642013.52750000	ZZZ	20 520
		132		Prijatie		31	642012.52740000	ZZZ	13 680
		132		Prijatie		31	642012.52810000	ZZZ	6 840
		132				31			-
5.									
77	31.3.2023	132	BA--0374435/2023	Odoslanie	Rozpočtové opatrenie správneho fondu, ústredie	150	611000.52110000	ZZZ	54 244
		132		Odoslanie		150	625002.52442000	ZZZ	20 722
		132				150			74 966
		132		Prijatie		31	611000.52110000	ZZZ	54 244
		132		Prijatie		31	625002.52442000	ZZZ	20 722
		132				31			74 966
6.									
86	19.4.2023	132	BA--0408991/2023	Odoslanie	Rozpočtové opatrenie správneho fondu, ústredie	43	713002.04221210	I2301	1 989 632
		132		Prijatie		43	713002.04221210	I2201	2 782 732
		132		Odoslanie		43	637040.51822100	ZZZ	793 100
		132				43			-
7.									
87	19.4.2023	132	BA--0428636/2023	Odoslanie	Rozpočtové opatrenie správneho fondu, ústredie	43	637040.51822100	ZZZ	885 881
		132		Prijatie		43	711003.04121200	I2301	885 881
8.		132							
88	19.4.2023	132	BA--0385855/2023	Prijatie	Rozpočtové opatrenie správneho fondu, ústredie	20	635006.51110000	ZZZ	17 000
		132				20			17 000
		132		Prijatie		80	635006.51110000	ZZZ	45 000
		132				80			45 000
		132		Prijatie		170	635006.51110000	ZZZ	29 756
		132				170			29 756
		132		Prijatie		270	635006.51110000	ZZZ	11 000
		132				270			11 000
		132		Prijatie		290	635006.51110000	ZZZ	22 000
		132				290			22 000
		132		Prijatie		300	635006.51110000	ZZZ	30 000
		132				300			30 000
		132		Odoslanie		31	637005.51831000	ZZZ	207 020
		132		Prijatie		31	637004.51828000	ZZZ	200 000
		132		Prijatie		31	637031.54220000	ZZZ	1 500
		132		Prijatie		31	637005.51819000	ZZZ	5 520
		132				31			-
		132		Odoslanie		35	635006.51110000	ZZZ	396 756
		132		Odoslanie		35	637004.51811000	ZZZ	45 000
		132		Odoslanie		35	633010.50147000	ZZZ	50 000
132	Odoslanie	35	633006.50121000	ZZZ	1 000				
132	Prijatie	35	634002.50122000	ZZZ	1 000				
132	Prijatie	35	717002.04211220	P2307	180 000				
132	Prijatie	35	717002.04211220	P2306	157 000				
132		35			154 756				
9.									
101	27.4.2023	132	BA--0453163/2023	Prijatie	Rozpočtové opatrenie správneho fondu, ústredie	35	633001.50142100	ZZZ	12 000
		132		Odoslanie		35	635004.51150000	ZZZ	10 800
		132		Odoslanie		35	637004.51811000	ZZZ	12 000
		132		Prijatie		35	637011.51814000	ZZZ	10 800
		132		Odoslanie		35	714001.04231200	P2201	8 200
		132		Prijatie		35	717002.04211220	P2225	8 200
		132				35			-
		10.							
105	27.4.2023	132	BA--0452067/2023	Odoslanie	Rozpočtové opatrenie správneho fondu, ústredie	100	611000.52110000	ZZZ	23 057
		132		Odoslanie		100	625002.52442000	ZZZ	8 808
		132				100			31 865
		132		Prijatie		31	611000.52110000	ZZZ	34 091
		132		Prijatie		31	625002.52442000	ZZZ	13 023
		132				31			47 114
		132		Odoslanie		330	611000.52110000	ZZZ	11 034
132	Odoslanie	330	625002.52442000	ZZZ	4 215				
132		330			15 249				
11.									

Poradové číslo	Dátum	Fond	Protokolárne číslo	Druh operácie	Druh rozpočtu	Finančné stredisko	Finanč.položka	Program rozpočtu	Suma
106	27.4.2023	132	BA-0359380/2023	Prijatie	Rozpočtové opatrenie	20	637005.51831000	ZZZ	8 702
		132		Prijatie	správneho fondu, ústredie	20	637006.52780000	ZZZ	9 822
		132		Prijatie		20	642013.52750000	ZZZ	3 975
		132		Prijatie		20	642013.52820000	ZZZ	7 950
		132				20			30 449
		132		Prijatie		40	637005.51831000	ZZZ	2 908
		132		Prijatie		40	637006.52780000	ZZZ	4 219
		132		Odoslanie		40	637012.54911000	ZZZ	31
		132		Prijatie		40	819003.54510000	ZZZ	31
		132				40			7 127
		132		Prijatie		50	637005.51831000	ZZZ	9 533
		132		Prijatie		50	637006.52780000	ZZZ	955
		132				50			10 488
		132		Prijatie		60	637005.51831000	ZZZ	42
		132		Prijatie		60	637006.52780000	ZZZ	1 442
		132				60			1 484
		132		Prijatie		80	637005.51831000	ZZZ	2 128
		132		Prijatie		80	637006.52780000	ZZZ	2 729
		132		Prijatie		80	642013.52750000	ZZZ	5 076
		132		Prijatie		80	642013.52820000	ZZZ	10 153
		132				80			20 086
		132		Prijatie		90	637005.51831000	ZZZ	2 330
		132		Prijatie		90	637006.52780000	ZZZ	2 190
		132				90			4 520
		132		Prijatie		110	637005.51831000	ZZZ	1 170
		132		Prijatie		110	637006.52780000	ZZZ	1 457
		132		Prijatie		110	642013.52750000	ZZZ	2 568
		132		Prijatie		110	642013.52820000	ZZZ	5 136
		132		Prijatie		110	642012.52740000	ZZZ	12 839
		132		Prijatie		110	642012.52810000	ZZZ	5 136
		132				110			28 306
		132		Prijatie		120	637005.51831000	ZZZ	1 989
		132				120			1 989
		132		Prijatie		130	637005.51831000	ZZZ	1 770
		132		Prijatie		130	637006.52780000	ZZZ	838
		132				130			2 608
		132		Prijatie		140	637005.51831000	ZZZ	3 719
		132		Prijatie		140	637006.52780000	ZZZ	1 097
		132				140			4 816
		132		Prijatie		150	637005.51831000	ZZZ	188
		132		Prijatie		150	637006.52780000	ZZZ	1 005
		132		Prijatie		150	642013.52750000	ZZZ	1 457
		132		Prijatie		150	642013.52820000	ZZZ	2 913
		132		Prijatie		150	642012.52740000	ZZZ	12 064
		132		Prijatie		150	642012.52810000	ZZZ	4 826
		132				150			22 453
		132		Prijatie		160	637005.51831000	ZZZ	3 787
		132		Prijatie		160	637006.52780000	ZZZ	1 989
		132				160			5 776
		132		Prijatie		170	637005.51831000	ZZZ	3 364
		132		Prijatie		170	637006.52780000	ZZZ	1 405
		132		Prijatie		170	642013.52750000	ZZZ	1 486
		132		Prijatie		170	642013.52820000	ZZZ	2 971
		132				170			9 226
		132		Prijatie		180	637005.51831000	ZZZ	292
		132		Prijatie		180	637006.52780000	ZZZ	326
		132		Prijatie		180	642013.52750000	ZZZ	2 238
		132		Prijatie		180	642013.52820000	ZZZ	4 476
		132				180			7 332
		132		Prijatie		200	637005.51831000	ZZZ	1 376
		132		Prijatie		200	637006.52780000	ZZZ	1 291
		132				200			2 667
		132		Prijatie		210	637005.51831000	ZZZ	1 104
		132		Prijatie		210	637006.52780000	ZZZ	1 424
		132		Prijatie		210	642012.52740000	ZZZ	15 733
		132		Prijatie		210	642012.52810000	ZZZ	7 017
		132		Prijatie		210	642013.52750000	ZZZ	5 028
		132		Prijatie		210	642013.52820000	ZZZ	10 055
		132				210			40 361
		132		Prijatie		220	637005.51831000	ZZZ	1 427
		132		Prijatie		220	637006.52780000	ZZZ	950
		132		Prijatie		220	642013.52750000	ZZZ	1 274
		132		Prijatie		220	642013.52820000	ZZZ	2 548
		132				220			6 199
		132		Prijatie		230	637005.51831000	ZZZ	1 251
		132		Prijatie		230	637006.52780000	ZZZ	983
		132		Prijatie		230	642012.52740000	ZZZ	10 905
		132		Prijatie		230	642012.52810000	ZZZ	4 362
		132		Prijatie		230	642013.52750000	ZZZ	2 181
		132		Prijatie		230	642013.52820000	ZZZ	4 362
		132				230			24 044
		132		Prijatie		250	637005.51831000	ZZZ	484
		132		Prijatie		250	637006.52780000	ZZZ	820
		132				250			1 304
		132		Prijatie		260	637005.51831000	ZZZ	1 084
		132		Prijatie		260	637006.52780000	ZZZ	753
		132				260			1 837
		132		Prijatie		290	637005.51831000	ZZZ	831
		132		Prijatie		290	637006.52780000	ZZZ	1 323
		132		Prijatie		290	642013.52750000	ZZZ	4 310
		132		Prijatie		290	642013.52820000	ZZZ	1 323
		132				290			7 787
		132		Prijatie		300	637005.51831000	ZZZ	2 563
		132		Prijatie		300	637006.52780000	ZZZ	546
		132				300			3 109
		132		Odoslanie		31	637005.51831000	ZZZ	62 254
		132		Odoslanie		31	637006.52780000	ZZZ	43 416
		132		Odoslanie		31	642013.52750000	ZZZ	98 041
		132		Odoslanie		31	642013.52820000	ZZZ	88 746
		132				31			292 457
		132		Prijatie		310	637005.51831000	ZZZ	1 012
		132		Prijatie		310	642013.52750000	ZZZ	3 185
		132		Prijatie		310	642013.52820000	ZZZ	6 370
		132				310			10 567
		132		Prijatie		340	637005.51831000	ZZZ	8 117
		132		Prijatie		340	637006.52780000	ZZZ	3 289
		132				340			11 406
		132		Prijatie		360	637005.51831000	ZZZ	821
		132		Prijatie		360	637005.51831000	ZZZ	1 060
		132		Prijatie		360	642012.52740000	ZZZ	11 435
		132		Prijatie		360	642012.52810000	ZZZ	4 574
		132		Prijatie		360	642013.52750000	ZZZ	2 287
		132		Prijatie		360	642013.52820000	ZZZ	4 574

Poradové číslo	Dátum	Fond	Protokolárne číslo	Druh operácie	Druh rozpočtu	Finančné stredisko	Finanč.položka	Program rozpočtu	Suma
		132		Prijatie		360			24 751
		132		Prijatie		380	637005.51831000	ZZZ	262
		132				380	637005.51831000	ZZZ	1 503
12.		132				380			1 765
110	3.5.2023	132	BA--0459950/2023	Odoslanie	Rozpočtové opatrenie	43	637040.51822100	ZZZ	550 000
		132		Prijatie	správneho fondu, ústredie	43	633006.50111200	ZZZ	550 000
13.		132				43			-
135	19.5.2023	132	BA--0521881/2023	Prijatie	Rozpočtové opatrenie	100	637005.51831000	ZZZ	733
		132		Prijatie	správneho fondu, ústredie	100	637006.52780000	ZZZ	336
		132		Prijatie		100	642013.52750000	ZZZ	2 956
		132		Prijatie		100	642013.52820000	ZZZ	5 911
		132				100			9 936
		132		Prijatie		270	637005.51831000	ZZZ	1 155
		132		Prijatie		270	637006.52780000	ZZZ	1 650
		132		Prijatie		270	642013.52750000	ZZZ	4 464
		132		Prijatie		270	642013.52820000	ZZZ	8 928
		132				270			16 197
		132		Odoslanie		290	642013.52750000	ZZZ	2 155
		132		Prijatie		290	642013.52820000	ZZZ	2 987
		132				290			832
		132		Odoslanie		31	637005.51831000	ZZZ	2 512
		132		Odoslanie		31	637006.52780000	ZZZ	3 895
		132		Odoslanie		31	642013.52750000	ZZZ	5 265
		132		Odoslanie		31	642013.52820000	ZZZ	17 826
		132				31			29 498
		132		Prijatie		320	637005.51831000	ZZZ	2 127
		132		Prijatie		320	637006.52780000	ZZZ	406
		132		Odoslanie		320	636001.51610000	ZZZ	2 000
		132		Prijatie		320	642015.52770000	ZZZ	2 000
		132				320			2 533
		132		Odoslanie		380	637005.51831000	ZZZ	1 503
		132		Prijatie		380	637006.52780000	ZZZ	1 503
14.		132				380			-
142	23.5.2023	132	BA--0528802/2023	Odoslanie	Rozpočtové opatrenie	31	637005.51831000	ZZZ	440
		132		Prijatie	správneho fondu, ústredie	31	637031.54210000	ZZZ	440
		132				31			-
		136		Odoslanie		35	635006.51110000	ZZZ	2 200
		136		Prijatie		35	635004.51150000	ZZZ	2 200
15.		136				35			-
168	12.6.2023	132	BA--0615453/2023	Odoslanie	Rozpočtové opatrenie	35	714001.04231200	P2201	55 000
		132		Prijatie	správneho fondu, ústredie	35	717002.04211220	P2308	55 000
16.		132				35			-
178	16.6.2023	132	BA--0627554/2023	Odoslanie	Rozpočtové opatrenie	43	711003.04121200	I2301	280 000
		132		Prijatie	správneho fondu, ústredie	43	713002.04221210	I2201	280 000
17.		132				43			-
181	20.6.2023	132	BA--0638360/2023	Odoslanie	Rozpočtové opatrenie	31	632003.51910000	ZZZ	400 000
		132		Prijatie	správneho fondu, ústredie	31	632003.51410000	ZZZ	400 000
		132				31			-
		132		Odoslanie		35	633006.50111000	ZZZ	12 000
		132		Prijatie		35	633006.50114000	ZZZ	12 000
		132		Odoslanie		35	633010.50147000	ZZZ	18 000
		132		Prijatie		35	633001.50142100	ZZZ	18 000
18.		132				35			-
185	22.6.2023	132	BA--0650323/2023	Prijatie	Rozpočtové opatrenie	160	637005.51831000	ZZZ	4 369
		132		Prijatie	správneho fondu, ústredie	160	637006.52780000	ZZZ	2 381
		132		Prijatie		160	642013.52750000	ZZZ	4 755
		132		Prijatie		160	642013.52820000	ZZZ	9 509
		132				160			21 014
		132		Prijatie		230	637005.51831000	ZZZ	212
		132		Prijatie		230	637006.52780000	ZZZ	490
		132		Prijatie		230	642013.52750000	ZZZ	1 494
		132		Prijatie		230	642013.52820000	ZZZ	2 988
		132				230			5 184
		132		Prijatie		280	637005.51831000	ZZZ	2 719
		132		Prijatie		280	637006.52780000	ZZZ	521
		132		Prijatie		280	642013.52750000	ZZZ	3 182
		132		Prijatie		280	642013.52820000	ZZZ	6 364
		132				280			12 786
		132		Odoslanie		31	637005.51831000	ZZZ	7 300
		132		Odoslanie		31	637006.52780000	ZZZ	3 392
		132		Odoslanie		31	642013.52750000	ZZZ	9 431
		132		Odoslanie		31	642013.52820000	ZZZ	18 861
19.		132				31			38 984
192	26.6.2023	132	BA--0650316/2023	Odoslanie	Rozpočtové opatrenie	40	611000.52110000	ZZZ	14 960
		132		Odoslanie	správneho fondu, ústredie	40	625002.52442000	ZZZ	5 715
		132				40			20 675
		132		Odoslanie		50	611000.52110000	ZZZ	7 009
		132		Odoslanie		50	625002.52442000	ZZZ	2 678
		132				50			9 687
		132		Odoslanie		60	611000.52110000	ZZZ	7 442
		132		Odoslanie		60	625002.52442000	ZZZ	2 843
		132				60			10 285
		132		Odoslanie		70	611000.52110000	ZZZ	6 916
		132		Odoslanie		70	625002.52442000	ZZZ	2 642
		132				70			9 558
		132		Odoslanie		80	611000.52110000	ZZZ	21 652
		132		Odoslanie		80	625002.52442000	ZZZ	8 272
		132				80			29 924
		132		Odoslanie		90	611000.52110000	ZZZ	22 096
		132		Odoslanie		90	625002.52442000	ZZZ	8 441
		132				90			30 537
		132		Odoslanie		110	611000.52110000	ZZZ	21 768
		132		Odoslanie		110	625002.52442000	ZZZ	8 316
		132				110			30 084
		132		Odoslanie		120	611000.52110000	ZZZ	14 111
		132		Odoslanie		120	625002.52442000	ZZZ	5 391
		132				120			19 502
		132		Odoslanie		130	611000.52110000	ZZZ	15 260
		132		Odoslanie		130	625002.52442000	ZZZ	5 830
		132				130			21 090
		132		Odoslanie		140	611000.52110000	ZZZ	13 943
		132		Odoslanie		140	625002.52442000	ZZZ	5 327
		132				140			19 270
		132		Prijatie		150	611000.52110000	ZZZ	16 876
		132		Prijatie		150	625002.52442000	ZZZ	6 447
		132				150			23 323

Poradové číslo	Dátum	Fond	Protokolárne číslo	Druh operácie	Druh rozpočtu	Finančné stredisko	Finanč.položka	Program rozpočtu	Suma
		132		Odoslanie		160	611000.52110000	ZZZ	14 094
		132		Odoslanie		160	625002.52442000	ZZZ	5 384
		132				160			19 478
		132		Odoslanie		170	611000.52110000	ZZZ	14 768
		132		Odoslanie		170	625002.52442000	ZZZ	5 642
		132				170			20 410
		132		Odoslanie		180	611000.52110000	ZZZ	14 282
		132		Odoslanie		180	625002.52442000	ZZZ	5 456
		132				180			19 738
		132		Odoslanie		190	611000.52110000	ZZZ	14 178
		132		Odoslanie		190	625002.52442000	ZZZ	5 416
		132				190			19 594
		132		Odoslanie		200	611000.52110000	ZZZ	14 985
		132		Odoslanie		200	625002.52442000	ZZZ	5 725
		132				200			20 710
		132		Odoslanie		210	611000.52110000	ZZZ	21 162
		132		Odoslanie		210	625002.52442000	ZZZ	8 084
		132				210			29 246
		132		Odoslanie		220	611000.52110000	ZZZ	6 937
		132		Odoslanie		220	625002.52442000	ZZZ	2 650
		132				220			9 587
		132		Odoslanie		230	611000.52110000	ZZZ	14 159
		132		Odoslanie		230	625002.52442000	ZZZ	5 409
		132				230			19 568
		132		Odoslanie		250	611000.52110000	ZZZ	14 472
		132		Odoslanie		250	625002.52442000	ZZZ	5 529
		132				250			20 001
		132		Odoslanie		260	611000.52110000	ZZZ	14 228
		132		Odoslanie		260	625002.52442000	ZZZ	5 436
		132				260			19 664
		132		Odoslanie		270	611000.52110000	ZZZ	21 019
		132		Odoslanie		270	625002.52442000	ZZZ	8 030
		132				270			29 049
		132		Odoslanie		280	611000.52110000	ZZZ	15 684
		132		Odoslanie		280	625002.52442000	ZZZ	5 992
		132				280			21 676
		132		Odoslanie		290	611000.52110000	ZZZ	13 689
		132		Odoslanie		290	625002.52442000	ZZZ	5 230
		132				290			18 919
		132		Odoslanie		300	611000.52110000	ZZZ	21 859
		132		Odoslanie		300	625002.52442000	ZZZ	8 351
		132				300			30 210
		132		Prijatie		31	611000.52110000	ZZZ	457 948
		132		Prijatie		31	625002.52442000	ZZZ	174 952
		132				31			632 900
		132		Odoslanie		310	611000.52110000	ZZZ	14 004
		132		Odoslanie		310	625002.52442000	ZZZ	5 350
		132				310			19 354
		132		Odoslanie		320	611000.52110000	ZZZ	7 092
		132		Odoslanie		320	625002.52442000	ZZZ	2 710
		132				320			9 802
		132		Odoslanie		340	611000.52110000	ZZZ	35 216
		132		Odoslanie		340	625002.52442000	ZZZ	13 453
		132				340			48 669
		132		Odoslanie		360	611000.52110000	ZZZ	14 672
		132		Odoslanie		360	625002.52442000	ZZZ	5 605
		132				360			20 277
		132		Odoslanie		370	611000.52110000	ZZZ	14 563
		132		Odoslanie		370	625002.52442000	ZZZ	5 564
		132				370			20 127
		132		Odoslanie		380	611000.52110000	ZZZ	14 368
		132		Odoslanie		380	625002.52442000	ZZZ	5 489
		132				380			19 857
		132		Odoslanie		390	611000.52110000	ZZZ	14 236
		132		Odoslanie		390	625002.52442000	ZZZ	5 439
	20.	132				390			19 675
194	27.6.2023	132	BA--0668519/2023	Odoslanie	Rozpočtové opatrenie	31	637005.51831000	ZZZ	220 000
		132		Prijatie	správneho fondu, ústredie	31	637004.51828000	ZZZ	220 000
	21.	132				31			-
222	30.6.2023	132	BA--0678121/2023	Odoslanie	Rozpočtové opatrenie	70	635002.51130000	ZZZ	4 000
		132		Prijatie	správneho fondu, ústredie	70	633006.50111200	ZZZ	4 000
		132				70			-
		132		Odoslanie		280	632003.51930000	ZZZ	6 000
		132		Prijatie		280	642014.52721000	ZZZ	6 000
	22.	132				280			-
247	18.7.2023	132	BA--0783763/2023	Prijatie	Rozpočtové opatrenie	280	611000.52110000	ZZZ	7 842
		132		Prijatie	správneho fondu, ústredie	280	625002.52442000	ZZZ	2 996
		132				280			10 838
		132		Prijatie		300	611000.52110000	ZZZ	7 287
		132		Prijatie		300	625002.52442000	ZZZ	2 784
		132				300			10 071
		132		Odoslanie		31	611000.52110000	ZZZ	22 131
		132		Odoslanie		31	625002.52442000	ZZZ	8 455
		132				31			30 586
		132		Prijatie		310	611000.52110000	ZZZ	7 002
		132		Prijatie		310	625002.52442000	ZZZ	2 675
	23.	132				310			9 677
260	25.7.2023	132	BA--0796387/2023	Odoslanie	Rozpočtové opatrenie	31	637005.51831000	ZZZ	21 180
		132		Prijatie	správneho fondu, ústredie	31	631001.51210000	ZZZ	15 000
		132		Prijatie		31	631002.51220000	ZZZ	5 000
		132		Prijatie		31	637029.54810000	ZZZ	390
		132		Prijatie		31	637031.54210000	ZZZ	790
		132				31			-
		136		Odoslanie		31	632003.51410000	ZZZ	80
		136		Prijatie		31	637004.51828000	ZZZ	80
		136				31			-
		137		Odoslanie		31	632003.51410000	ZZZ	80
		137		Prijatie		31	637004.51828000	ZZZ	80
	24.	137				31			-
263	31.7.2023	132	BA--0794947/2023	Prijatie	Rozpočtové opatrenie	20	637005.51831000	ZZZ	6 142
		132		Prijatie	správneho fondu, ústredie	20	637006.52780000	ZZZ	7 690
		132		Prijatie		20	642013.52750000	ZZZ	1 813
		132		Prijatie		20	642013.52820000	ZZZ	3 625
		132				20			19 270
		132		Prijatie		40	637005.51831000	ZZZ	3 396
		132		Prijatie		40	637006.52780000	ZZZ	1 134
		132		Prijatie		40	642013.52750000	ZZZ	1 436
		132		Prijatie		40	642013.52820000	ZZZ	2 872
		132		Prijatie		40	642012.52740000	ZZZ	4 154

Poradové číslo	Dátum	Fond	Protokolárne číslo	Druh operácie	Druh rozpočtu	Finančné stredisko	Finanč.položka	Program rozpočtu	Suma
		132		Prijatie		40	642012.52810000	ZZZ	2 769
		132				40			15 761
		132		Prijatie		50	637005.51831000	ZZZ	42
		132		Prijatie		50	637006.52780000	ZZZ	448
		132				50			490
		132		Prijatie		60	637005.51831000	ZZZ	133
		132		Prijatie		60	637006.52780000	ZZZ	1 222
		132				60			1 355
		132		Prijatie		80	637005.51831000	ZZZ	623
		132		Prijatie		80	637006.52780000	ZZZ	1 258
		132		Prijatie		80	642013.52750000	ZZZ	1 431
		132		Prijatie		80	642013.52820000	ZZZ	2 860
		132				80			6 172
		132		Prijatie		90	637005.51831000	ZZZ	756
		132		Prijatie		90	637006.52780000	ZZZ	1 321
		132		Prijatie		90	642013.52750000	ZZZ	4 452
		132		Prijatie		90	642013.52820000	ZZZ	8 903
		132				90			15 432
		132		Prijatie		100	637005.51831000	ZZZ	624
		132		Prijatie		100	637006.52780000	ZZZ	697
		132				100			1 321
		132		Prijatie		110	637005.51831000	ZZZ	413
		132		Prijatie		110	637006.52780000	ZZZ	2 096
		132		Prijatie		110	642012.52740000	ZZZ	6 380
		132		Prijatie		110	642012.52810000	ZZZ	2 552
		132				110			11 441
		132		Prijatie		120	637005.51831000	ZZZ	1 022
		132		Prijatie		120	637006.52780000	ZZZ	1 213
		132				120			2 235
		132		Prijatie		130	637005.51831000	ZZZ	485
		132		Prijatie		130	637006.52780000	ZZZ	1 545
		132		Prijatie		130	642013.52750000	ZZZ	1 208
		132		Prijatie		130	642013.52820000	ZZZ	2 416
		132				130			5 654
		132		Prijatie		140	637005.51831000	ZZZ	2 675
		132		Prijatie		140	637006.52780000	ZZZ	1 156
		132				140			3 831
		132		Prijatie		170	637005.51831000	ZZZ	1 599
		132		Prijatie		170	637006.52780000	ZZZ	744
		132		Prijatie		170	642013.52750000	ZZZ	3 736
		132		Prijatie		170	642013.52820000	ZZZ	7 472
		132				170			13 551
		132		Prijatie		180	637005.51831000	ZZZ	42
		132		Prijatie		180	637006.52780000	ZZZ	1 020
		132		Prijatie		180	642013.52750000	ZZZ	3 080
		132		Prijatie		180	642013.52820000	ZZZ	6 160
		132				180			10 302
		132		Prijatie		190	637005.51831000	ZZZ	1 092
		132		Prijatie		190	637006.52780000	ZZZ	1 259
		132		Prijatie		190	642013.52750000	ZZZ	2 614
		132		Prijatie		190	642013.52820000	ZZZ	5 227
		132				190			10 192
		132		Prijatie		200	637005.51831000	ZZZ	3 656
		132		Prijatie		200	637006.52780000	ZZZ	122
		132		Prijatie		200	642013.52750000	ZZZ	5 047
		132		Prijatie		200	642013.52820000	ZZZ	10 094
		132				200			18 919
		132		Prijatie		210	637005.51831000	ZZZ	316
		132		Prijatie		210	637006.52780000	ZZZ	1 538
		132		Prijatie		210	642013.52750000	ZZZ	2 593
		132		Prijatie		210	642013.52820000	ZZZ	5 186
		132				210			9 633
		132		Prijatie		230	637005.51831000	ZZZ	94
		132		Prijatie		230	637006.52780000	ZZZ	385
		132		Prijatie		230	642013.52750000	ZZZ	1 538
		132		Prijatie		230	642013.52820000	ZZZ	3 075
		132				230			5 092
		132		Prijatie		250	637005.51831000	ZZZ	126
		132		Prijatie		250	637006.52780000	ZZZ	1 103
		132		Prijatie		250	642013.52750000	ZZZ	1 204
		132		Prijatie		250	642013.52820000	ZZZ	2 407
		132				250			4 840
		132		Prijatie		260	637005.51831000	ZZZ	343
		132		Prijatie		260	637006.52780000	ZZZ	1 274
		132		Prijatie		260	642013.52750000	ZZZ	2 903
		132		Prijatie		260	642013.52820000	ZZZ	5 806
		132				260			10 326
		132		Prijatie		290	637005.51831000	ZZZ	2 657
		132		Prijatie		290	637006.52780000	ZZZ	988
		132				290			3 645
		132		Prijatie		300	637005.51831000	ZZZ	2 154
		132		Prijatie		300	637006.52780000	ZZZ	2 521
		132		Prijatie		300	642013.52750000	ZZZ	6 318
		132		Prijatie		300	642013.52820000	ZZZ	12 636
		132				300			23 629
		132		Odoslanie		31	637005.51831000	ZZZ	35 341
		132		Odoslanie		31	637006.52780000	ZZZ	38 840
		132		Odoslanie		31	642013.52750000	ZZZ	68 557
		132		Odoslanie		31	642013.52820000	ZZZ	121 356
		132				31			264 094
		132		Prijatie		310	637005.51831000	ZZZ	1 437
		132		Prijatie		310	637006.52780000	ZZZ	698
		132				310			2 135
		132		Prijatie		340	637005.51831000	ZZZ	4 435
		132		Prijatie		340	637006.52780000	ZZZ	2 901
		132		Prijatie		340	642013.52750000	ZZZ	7 878
		132		Prijatie		340	642013.52820000	ZZZ	15 755
		132				340			30 969
		132		Prijatie		360	637005.51831000	ZZZ	325
		132		Prijatie		360	637006.52780000	ZZZ	1 780
		132		Prijatie		360	642013.52750000	ZZZ	5 249
		132		Prijatie		360	642013.52820000	ZZZ	10 497
		132				360			17 851
		132		Prijatie		370	637005.51831000	ZZZ	537
		132		Prijatie		370	637006.52780000	ZZZ	2 334
		132		Prijatie		370	642013.52750000	ZZZ	1 090
		132		Prijatie		370	642013.52820000	ZZZ	2 179
		132				370			6 140
		132		Prijatie		380	637005.51831000	ZZZ	217
		132		Prijatie		380	637006.52780000	ZZZ	393
		132		Prijatie		380	642013.52750000	ZZZ	4 433
		132		Prijatie		380	642013.52820000	ZZZ	8 865
		132				380			13 908

Poradové číslo	Dátum	Fond	Protokolárne číslo	Druh operácie	Druh rozpočtu	Finančné stredisko	Finanč.položka	Program rozpočtu	Suma				
27.		132		Prijatie		31	632003.51410000	ZZZ	400 000				
		132		Odoslanie		31	637005.51831000	ZZZ	- 40 000				
		132		Prijatie		31	637004.51823000	ZZZ	40 000				
		132				31			-				
330	21.8.2023	132	BA--0913554/2023	Prijatie	Rozpočtové opatrenie správneho fondu, ústredie	70	633006.50111200	ZZZ	1 500				
		132		Odoslanie		70	635002.51130000	ZZZ	- 1 500				
		132				70			-				
		132		Prijatie		320	633006.50111200	ZZZ	1 156				
		132		Odoslanie		320	635002.51130000	ZZZ	- 756				
		132		Odoslanie		320	635004.51151000	ZZZ	- 400				
		132				320			-				
		132		Odoslanie		43	635002.51130000	ZZZ	- 1 000 000				
		132		Prijatie		43	637040.51822100	ZZZ	1 000 000				
		132				43			-				
336	22.8.2023	132	BA--0782065/2023	Dodatok	Rozpočtové opatrenie správneho fondu, ústredie	31	642015.52770000	ZZZ	197 000				
		31		642014.52721000		ZZZ	294 831						
		31		632003.51410000		ZZZ	3 691 813						
		31		611000.52110000		ZZZ	755 233						
		31		621000.52411000		ZZZ	55 132						
		31		623000.52431000		ZZZ	20 391						
		31		625001.52441000		ZZZ	10 649						
		31		625002.52442000		ZZZ	105 733						
		31		625003.52443000		ZZZ	6 042						
		31		625004.52444000		ZZZ	22 657						
		31		625005.52445000		ZZZ	7 552						
		31		625006.52446000		ZZZ	2 266						
		31		625007.52447000		ZZZ	35 420						
		31					5 204 719						
		35		635006.51110000		ZZZ	1 365 249						
		35					1 365 249						
		43		711003.04121200		I2301	737 836						
		43		713002.04221210		I2301	1 969 827						
		43		637040.51822100		ZZZ	13 857 197						
		43					16 564 860						
		29.				132						23 134 828	
		337		25.8.2023		132	BA--0877396/2023	Odoslanie	Rozpočtové opatrenie správneho fondu, ústredie	35	632001.50220000	ZZZ	- 140 870
						132		Prijatie		35	633001.50142100	ZZZ	110 000
						132		Prijatie		35	633004.50124000	ZZZ	200
						132		Prijatie		35	633010.50147000	ZZZ	22 500
						132		Prijatie		35	637035.51827100	ZZZ	70
132	Prijatie		35		637011.51814000	ZZZ		8 100					
132	Odoslanie		35		714001.04231200	P2201		- 55 000					
132	Prijatie		35		716000.04251200	P2205		25 000					
132	Odoslanie		35		716000.04251200	P2304		- 10 000					
132	Prijatie		35		716000.04251200	P2005		3 600					
132	Prijatie		35		716000.04251200	P2207		260					
132	Odoslanie		35		717002.04211220	P2108		- 100 000					
132	Prijatie		35		717002.04211220	P2305		116 900					
132	Prijatie		35		717002.04211220	P2119		80 000					
132	Prijatie		35		717003.04211230	P1406		4 000					
132			35					64 760					
134	Odoslanie		35		632001.50230000	ZZZ		- 64 760					
134			35					64 760					
30.			134										
338	25.8.2023		132		BA--0928641/2023	Odoslanie		Rozpočtové opatrenie správneho fondu, ústredie		35	633010.52730000	ZZZ	- 10 000
		132	Prijatie	35		633006.50121000	ZZZ		4 000				
		132	Prijatie	35		634002.50122000	ZZZ		5 000				
		132	Prijatie	35		634004.51829000	ZZZ		5 000				
		132	Odoslanie	35		635004.51150000	ZZZ		- 4 000				
		132		35					-				
31.		132											
345	31.8.2023	132	BA--0937991/2023	Prijatie	Rozpočtové opatrenie správneho fondu, ústredie	20	611000.52110000	ZZZ	353 175				
		132		Prijatie		20	625002.52442000	ZZZ	134 207				
		132				20			487 382				
		132		Prijatie		40	611000.52110000	ZZZ	96 840				
		132		Prijatie		40	625002.52442000	ZZZ	36 800				
		132				40			133 640				
		132		Prijatie		50	611000.52110000	ZZZ	44 560				
		132		Prijatie		50	625002.52442000	ZZZ	16 933				
		132				50			61 493				
		132		Prijatie		60	611000.52110000	ZZZ	53 065				
		132		Prijatie		60	625002.52442000	ZZZ	20 165				
		132				60			73 230				
		132		Prijatie		70	611000.52110000	ZZZ	51 535				
		132		Prijatie		70	625002.52442000	ZZZ	19 584				
		132				70			71 119				
		132		Prijatie		80	611000.52110000	ZZZ	73 345				
		132		Prijatie		80	625002.52442000	ZZZ	27 872				
		132				80			101 217				
		132		Prijatie		90	611000.52110000	ZZZ	66 665				
		132		Prijatie		90	625002.52442000	ZZZ	25 333				
		132				90			91 998				
		132		Prijatie		100	611000.52110000	ZZZ	60 085				
		132		Prijatie		100	625002.52442000	ZZZ	22 833				
		132				100			82 918				
		132		Prijatie		110	611000.52110000	ZZZ	81 995				
		132		Prijatie		110	625002.52442000	ZZZ	31 159				
		132				110			113 154				
		132		Prijatie		120	611000.52110000	ZZZ	39 775				
		132		Prijatie		120	625002.52442000	ZZZ	15 115				
		132				120			54 890				
		132		Prijatie		130	611000.52110000	ZZZ	47 065				
		132		Prijatie		130	625002.52442000	ZZZ	17 885				
		132				130			64 950				
		132		Prijatie		140	611000.52110000	ZZZ	46 805				
132	Prijatie	140	625002.52442000	ZZZ	17 786								
132		140			64 591								
132	Prijatie	150	611000.52110000	ZZZ	59 800								
132	Prijatie	150	625002.52442000	ZZZ	22 724								
132		150			82 524								
132	Prijatie	160	611000.52110000	ZZZ	81 690								
132	Prijatie	160	625002.52442000	ZZZ	31 043								
132		160			112 733								
132	Prijatie	170	611000.52110000	ZZZ	50 605								
132	Prijatie	170	625002.52442000	ZZZ	19 230								
132		170			69 835								
132	Prijatie	180	611000.52110000	ZZZ	45 720								
132	Prijatie	180	625002.52442000	ZZZ	17 374								
132		180			63 094								
132	Prijatie	190	611000.52110000	ZZZ	50 150								
132	Prijatie	190	625002.52442000	ZZZ	19 057								

Poradové číslo	Dátum	Fond	Protokolárne číslo	Druh operácie	Druh rozpočtu	Finančné stredisko	Finanč.položka	Program rozpočtu	Suma
		132				190			69 207
		132		Prijatie		200	611000.52110000	ZZZ	47 225
		132		Prijatie		200	625002.52442000	ZZZ	17 946
		132				200			65 171
		132		Prijatie		210	611000.52110000	ZZZ	77 165
		132		Prijatie		210	625002.52442000	ZZZ	29 323
		132				210			106 488
		132		Prijatie		220	611000.52110000	ZZZ	33 855
		132		Prijatie		220	625002.52442000	ZZZ	12 865
		132				220			46 720
		132		Prijatie		230	611000.52110000	ZZZ	33 295
		132		Prijatie		230	625002.52442000	ZZZ	12 653
		132				230			45 948
		132		Prijatie		240	611000.52110000	ZZZ	20 160
		132		Prijatie		240	625002.52442000	ZZZ	7 661
		132				240			27 821
		132		Prijatie		250	611000.52110000	ZZZ	45 160
		132		Prijatie		250	625002.52442000	ZZZ	17 161
		132				250			62 321
		132		Prijatie		260	611000.52110000	ZZZ	37 265
		132		Prijatie		260	625002.52442000	ZZZ	14 161
		132				260			51 426
		132		Prijatie		270	611000.52110000	ZZZ	79 540
		132		Prijatie		270	625002.52442000	ZZZ	30 226
		132				270			109 766
		132		Prijatie		280	611000.52110000	ZZZ	35 575
		132		Prijatie		280	625002.52442000	ZZZ	13 519
		132				280			49 094
		132		Prijatie		290	611000.52110000	ZZZ	44 405
		132		Prijatie		290	625002.52442000	ZZZ	16 874
		132				290			61 279
		132		Prijatie		300	611000.52110000	ZZZ	66 630
		132		Prijatie		300	625002.52442000	ZZZ	25 320
		132				300			91 950
		132		Odoslanie		31	611000.52110000	ZZZ	2 198 500
		132		Odoslanie		31	621000.52411000	ZZZ	169 285
		132		Odoslanie		31	623000.52431000	ZZZ	50 566
		132		Odoslanie		31	625001.52441000	ZZZ	30 779
		132		Odoslanie		31	625002.52442000	ZZZ	303 628
		132		Odoslanie		31	625003.52443000	ZZZ	17 588
		132		Odoslanie		31	625004.52444000	ZZZ	65 735
		132		Odoslanie		31	625005.52445000	ZZZ	21 985
		132		Odoslanie		31	625006.52446000	ZZZ	5 496
		132		Odoslanie		31	625007.52447000	ZZZ	104 429
		132		Odoslanie		31	627000.52511000	ZZZ	65 955
		132				31			3 033 946
		132		Prijatie		310	611000.52110000	ZZZ	32 720
		132		Prijatie		310	625002.52442000	ZZZ	12 434
		132				310			45 154
		132		Prijatie		320	611000.52110000	ZZZ	24 565
		132		Prijatie		320	625002.52442000	ZZZ	9 335
		132				320			33 900
		132		Prijatie		330	611000.52110000	ZZZ	34 050
		132		Prijatie		330	625002.52442000	ZZZ	12 939
		132				330			46 989
		132		Prijatie		340	611000.52110000	ZZZ	122 990
		132		Prijatie		340	625002.52442000	ZZZ	46 737
		132				340			169 727
		132		Prijatie		360	611000.52110000	ZZZ	43 545
		132		Prijatie		360	625002.52442000	ZZZ	16 548
		132				360			60 093
		132		Prijatie		370	611000.52110000	ZZZ	33 770
		132		Prijatie		370	625002.52442000	ZZZ	12 833
		132				370			46 603
		132		Prijatie		380	611000.52110000	ZZZ	52 285
		132		Prijatie		380	625002.52442000	ZZZ	19 869
		132				380			72 154
		132		Prijatie		390	611000.52110000	ZZZ	31 425
		132		Prijatie		390	625002.52442000	ZZZ	11 942
		132				390			43 367
32		132				390			
391	19.9.2023	132	BA-0987495/2023	Odoslanie	Rozpočtové opatrenie	20	611000.52110000	ZZZ	18 863
		132		Odoslanie	správneho fondu, ústredie	20	625002.52442000	ZZZ	7 206
		132				20			26 069
		132		Odoslanie		230	611000.52110000	ZZZ	5 900
		132		Odoslanie		230	625002.52442000	ZZZ	2 254
		132				230			8 154
		132		Prijatie		270	611000.52110000	ZZZ	5 138
		132		Prijatie		270	625002.52442000	ZZZ	1 963
		132				270			7 101
		132		Prijatie		31	611000.52110000	ZZZ	14 460
		132		Prijatie		31	625002.52442000	ZZZ	5 523
		132				31			19 983
		132		Prijatie		340	611000.52110000	ZZZ	5 165
		132		Prijatie		340	625002.52442000	ZZZ	1 974
		132				340			7 139
33		132				340			
415	26.9.2023	132	BA-0977686/2023	Prijatie	Rozpočtové opatrenie	20	635006.51110000	ZZZ	71 300
		132		Prijatie	správneho fondu, ústredie	20			71 300
		132		Prijatie		40	635006.51110000	ZZZ	79 500
		132		Prijatie		50	635006.51110000	ZZZ	28 000
		132		Prijatie		50			28 000
		132		Prijatie		60	635006.51110000	ZZZ	28 300
		132		Prijatie		60			28 300
		132		Prijatie		80	635006.51110000	ZZZ	67 200
		132		Prijatie		80			67 200
		132		Prijatie		90	635006.51110000	ZZZ	12 500
		132		Prijatie		90			12 500
		132		Prijatie		110	635006.51110000	ZZZ	50 000
		132		Prijatie		110			50 000
		132		Prijatie		120	635006.51110000	ZZZ	68 000
		132		Prijatie		120			68 000
		132		Prijatie		130	642015.52770000	ZZZ	9 785
		132		Prijatie		130			9 785
		132		Prijatie		140	635006.51110000	ZZZ	32 600
		132		Prijatie		140			32 600
		132		Prijatie		160	635006.51110000	ZZZ	45 000
		132		Prijatie		160			45 000
		132		Prijatie		170	635006.51110000	ZZZ	22 000
		132		Prijatie		170			22 000
		132		Prijatie		180	635006.51110000	ZZZ	40 000
		132		Prijatie		180	642013.52750000	ZZZ	2 474
		132		Prijatie		180	642013.52820000	ZZZ	4 948

Poradové číslo	Dátum	Fond	Protokolárne číslo	Druh operácie	Druh rozpočtu	Finančné stredisko	Finanč.položka	Program rozpočtu	Suma
		132				180			47 422
		132		Prijatie		190	635006.51110000	ZZZ	15 000
		132				190			15 000
		132		Prijatie		200	635006.51110000	ZZZ	42 900
		132				200			42 900
		132		Prijatie		210	635006.51110000	ZZZ	18 000
		132				210			18 000
		132		Prijatie		220	635006.51110000	ZZZ	24 200
		132				220			24 200
		132		Prijatie		230	635006.51110000	ZZZ	15 000
		132				230			15 000
		132		Prijatie		240	635006.51110000	ZZZ	20 000
		132				240			20 000
		132		Prijatie		250	635006.51110000	ZZZ	42 000
		132				250			42 000
		132		Prijatie		260	635006.51110000	ZZZ	31 300
		132				260			31 300
		132		Prijatie		270	635006.51110000	ZZZ	58 000
		132				270			58 000
		132		Prijatie		280	635006.51110000	ZZZ	45 500
		132				280			45 500
		132		Odoslanie		290	632003.51930000	ZZZ	2 500
		132		Prijatie		290	635006.51110000	ZZZ	50 100
		132		Prijatie		290	642015.52770000	ZZZ	2 500
		132				290			50 100
		132		Prijatie		300	635006.51110000	ZZZ	74 000
		132				300			74 000
		132		Odoslanie		31	637005.51831000	ZZZ	5 900
		132		Odoslanie		31	637006.52780000	ZZZ	5 029
		132		Odoslanie		31	642013.52750000	ZZZ	19 213
		132		Odoslanie		31	642013.52820000	ZZZ	21 080
		132		Odoslanie		31	642015.52770000	ZZZ	9 785
		132				31			61 007
		132		Prijatie		310	635006.51110000	ZZZ	41 500
		132				310			41 500
		132		Prijatie		330	637005.51831000	ZZZ	2 912
		132		Prijatie		330	637006.52780000	ZZZ	2 612
		132		Prijatie		330	635006.51110000	ZZZ	15 000
		132		Prijatie		330	642012.52740000	ZZZ	11 960
		132		Prijatie		330	642012.52810000	ZZZ	6 575
		132				330			39 059
		132		Prijatie		340	635006.51110000	ZZZ	99 100
		132				340			99 100
		132		Odoslanie		35	635006.51110000	ZZZ	1 264 700
		132		Prijatie		35	633006.50111000	ZZZ	30 000
		132		Prijatie		35	633006.50121000	ZZZ	4 000
		132		Prijatie		35	635001.51160000	ZZZ	5 000
		132		Prijatie		35	636002.51620000	ZZZ	4 000
		132		Prijatie		35	637004.51812000	ZZZ	27 000
		132				35			1 194 700
		132		Odoslanie		380	632001.50210000	ZZZ	7 000
		132		Odoslanie		380	632003.51410000	ZZZ	2 000
		132		Prijatie		380	635006.51110000	ZZZ	31 500
		132		Prijatie		380	642015.52770000	ZZZ	9 000
		132				380			31 500
		132		Prijatie		390	637005.51831000	ZZZ	2 988
		132		Prijatie		390	637006.52780000	ZZZ	2 417
		132		Odoslanie		390	632001.50230000	ZZZ	3 800
		132		Prijatie		390	635006.51110000	ZZZ	27 200
		132		Prijatie		390	642013.52750000	ZZZ	4 779
		132		Prijatie		390	642013.52820000	ZZZ	9 557
		132		Prijatie		390	642015.52770000	ZZZ	3 800
		132				390			46 941
34.		132				390			
417	28.9.2023	132	BA--1031497/2023	Odoslanie	Rozpočtové opatrenie správneho fondu, ústredie	31	632003.51410000	ZZZ	407 500
		132		Prijatie		31	631001.51210000	ZZZ	6 500
		132		Prijatie		31	637003.51824000	ZZZ	1 000
		132		Prijatie		31	637004.51828000	ZZZ	100 000
		132		Prijatie		31	637012.54910000	ZZZ	100 000
		132		Prijatie		31	637027.54920000	ZZZ	200 000
35.		132				31			-
466	10.10.2023	132	BA--1058439/2023	Odoslanie	Rozpočtové opatrenie správneho fondu, ústredie	150	635006.51110000	ZZZ	6 000
		132				150		P2309	6 000
		132		Odoslanie		160	632001.50210000	ZZZ	3 788
		132				160			3 788
		132		Odoslanie		300	635002.51130000	ZZZ	1 800
		132				300			1 800
		132		Odoslanie		31	637005.51831000	ZZZ	1 266
		132		Odoslanie		31	632003.51410000	ZZZ	68 400
		132		Odoslanie		31	637006.52780000	ZZZ	816
		132		Odoslanie		31	642013.52750000	ZZZ	1 957
		132		Odoslanie		31	642013.52820000	ZZZ	3 913
36.		132				31			76 352
467	10.10.2023	132	BA--1059973/2023	Odoslanie	Rozpočtové opatrenie správneho fondu, ústredie	31	632003.51410000	ZZZ	130 000
		132		Prijatie		31	631001.51210000	ZZZ	10 000
		132		Prijatie		31	631002.51220000	ZZZ	10 000
		132		Prijatie		31	637004.51823000	ZZZ	30 000
		132		Prijatie		31	632003.51920000	ZZZ	80 000
		132		Odoslanie		31	637031.54220000	ZZZ	1 500
		132		Prijatie		31	637001.51825000	ZZZ	1 500
		132				31			-
		132		Prijatie		35	635006.51110000	ZZZ	400 000
		132		Odoslanie		35	632001.50210000	ZZZ	350 000
		132		Odoslanie		35	632001.50220000	ZZZ	50 000
		132				35			-
		137		Prijatie		35	637004.51812000	ZZZ	500
		137		Odoslanie		35	633006.50121000	ZZZ	500
37.		137				35			-
485	25.10.2023	132	BA--1111023/2023	Odoslanie	Rozpočtové opatrenie správneho fondu, ústredie	31	642013.52750000	ZZZ	13 760
		132		Prijatie		31	642012.52740000	ZZZ	13 760
		132		Odoslanie		31	642013.52820000	ZZZ	5 510
		132		Prijatie		31	642012.52810000	ZZZ	5 510
		132				31			-
		136		Odoslanie		31	633009.50161000	ZZZ	26
		136		Prijatie		31	637026.51834000	ZZZ	26
		136				31			-
		137		Odoslanie		31	633009.50161000	ZZZ	6
		137		Prijatie		31	637026.51834000	ZZZ	6
38.		137				31			-
486	25.10.2023	132	BA--1108440/2023	Prijatie	Rozpočtové opatrenie	40	637005.51831000	ZZZ	2 654

Poradové číslo	Dátum	Fond	Protokolárne číslo	Druh operácie	Druh rozpočtu	Finančné stredisko	Finanč.položka	Program rozpočtu	Suma
		132		Prijatie	správneho fondu, ústredie	40	637006.52780000	ZZZ	3 875
		132		Prijatie		40	633006.50111200	ZZZ	6 000
		132		Odoslanie		40	635002.51130000	ZZZ	6 000
		132		Prijatie		40	642013.52750000	ZZZ	1 363
		132		Prijatie		40	642013.52820000	ZZZ	2 726
		132				40			10 618
		132		Prijatie		50	637005.51831000	ZZZ	126
		132		Prijatie		50	637006.52780000	ZZZ	1 404
		132				50			1 530
		132		Prijatie		60	637005.51831000	ZZZ	389
		132		Prijatie		60	637006.52780000	ZZZ	4 389
		132		Prijatie		60	642013.52750000	ZZZ	1 298
		132		Prijatie		60	642013.52820000	ZZZ	2 595
		132				60			8 671
		132		Prijatie		80	637005.51831000	ZZZ	837
		132		Prijatie		80	637006.52780000	ZZZ	4 080
		132				80			4 917
		132		Prijatie		90	637005.51831000	ZZZ	806
		132		Prijatie		90	637006.52780000	ZZZ	5 940
		132		Prijatie		90	642013.52750000	ZZZ	1 210
		132		Prijatie		90	642013.52820000	ZZZ	2 421
		132				90			10 377
		132		Prijatie		100	637005.51831000	ZZZ	84
		132		Prijatie		100	637006.52780000	ZZZ	7 113
		132				100			7 197
		132		Prijatie		110	635004.51151000	ZZZ	180
		132		Odoslanie		110	635002.51130000	ZZZ	180
		132		Prijatie		110	637005.51831000	ZZZ	1 034
		132		Prijatie		110	637006.52780000	ZZZ	6 111
		132		Prijatie		110	642013.52750000	ZZZ	1 350
		132		Prijatie		110	642013.52820000	ZZZ	2 700
		132				110			11 195
		132		Prijatie		120	637005.51831000	ZZZ	818
		132		Prijatie		120	637006.52780000	ZZZ	1 293
		132		Prijatie		120	642012.52740000	ZZZ	4 835
		132		Prijatie		120	642012.52810000	ZZZ	2 418
		132		Prijatie		120	642013.52750000	ZZZ	2 609
		132		Prijatie		120	642013.52820000	ZZZ	5 218
		132				120			17 191
		132		Prijatie		130	637005.51831000	ZZZ	125
		132		Prijatie		130	637006.52780000	ZZZ	3 533
		132				130			3 658
		132		Prijatie		150	637005.51831000	ZZZ	190
		132		Prijatie		150	637006.52780000	ZZZ	7 296
		132		Prijatie		150	642013.52750000	ZZZ	1 296
		132		Prijatie		150	642013.52820000	ZZZ	2 593
		132				150			11 375
		132		Prijatie		160	637005.51831000	ZZZ	1 166
		132		Prijatie		160	637006.52780000	ZZZ	7 373
		132		Prijatie		160	632003.51410000	ZZZ	30 000
		132				160			38 539
		132		Prijatie		170	637005.51831000	ZZZ	687
		132		Prijatie		170	637006.52780000	ZZZ	3 921
		132				170			4 608
		132		Prijatie		180	637005.51831000	ZZZ	210
		132		Prijatie		180	637006.52780000	ZZZ	4 770
		132				180			4 980
		132		Prijatie		190	637005.51831000	ZZZ	641
		132		Prijatie		190	637006.52780000	ZZZ	2 510
		132				190			3 151
		132		Prijatie		200	637005.51831000	ZZZ	2 584
		132		Prijatie		200	637006.52780000	ZZZ	2 220
		132		Prijatie		200	642013.52750000	ZZZ	1 404
		132		Prijatie		200	642013.52820000	ZZZ	2 807
		132				200			9 015
		132		Prijatie		210	637005.51831000	ZZZ	1 390
		132		Prijatie		210	637006.52780000	ZZZ	7 385
		132		Prijatie		210	642013.52750000	ZZZ	1 417
		132		Prijatie		210	642013.52820000	ZZZ	2 835
		132				210			13 027
		132		Prijatie		230	637005.51831000	ZZZ	299
		132		Prijatie		230	637006.52780000	ZZZ	1 123
		132				230			1 422
		132		Prijatie		250	637005.51831000	ZZZ	51
		132		Prijatie		250	637006.52780000	ZZZ	4 456
		132		Prijatie		250	642013.52750000	ZZZ	1 242
		132		Prijatie		250	642013.52820000	ZZZ	2 485
		132				250			8 234
		132		Prijatie		260	637005.51831000	ZZZ	237
		132		Prijatie		260	637006.52780000	ZZZ	3 070
		132		Odoslanie		260	632003.51410000	ZZZ	3 855
		132		Prijatie		260	642013.52750000	ZZZ	1 375
		132		Prijatie		260	642013.52820000	ZZZ	2 750
		132		Prijatie		260	642015.52770000	ZZZ	3 855
		132				260			7 432
		132		Odoslanie		280	632001.50210000	ZZZ	4 000
		132		Prijatie		280	642014.52721000	ZZZ	4 000
		132		Prijatie		280	632003.51410000	ZZZ	9 000
		132		Prijatie		280	637016.52710000	ZZZ	2 000
		132		Prijatie		280	642014.52721000	ZZZ	5 000
		132				280			16 000
		132		Prijatie		290	637005.51831000	ZZZ	600
		132		Prijatie		290	637006.52780000	ZZZ	3 726
		132		Prijatie		290	642015.52770000	ZZZ	3 000
		132				290			7 326
		132		Prijatie		300	637005.51831000	ZZZ	703
		132		Prijatie		300	637006.52780000	ZZZ	4 656
		132		Prijatie		300	642013.52750000	ZZZ	1 029
		132		Prijatie		300	642013.52820000	ZZZ	2 057
		132				300			8 445
		132		Odoslanie		31	637005.51831000	ZZZ	18 628
		132		Odoslanie		31	632003.51410000	ZZZ	65 100
		132		Odoslanie		31	637006.52780000	ZZZ	109 915
		132		Odoslanie		31	642013.52750000	ZZZ	20 428
		132		Odoslanie		31	642013.52820000	ZZZ	33 605
		132				31			247 676
		132		Prijatie		310	637005.51831000	ZZZ	701
		132		Prijatie		310	637006.52780000	ZZZ	2 060
		132		Prijatie		310	632003.51410000	ZZZ	4 500
		132		Prijatie		310	633006.50113000	ZZZ	100
		132		Prijatie		310	642015.52770000	ZZZ	1 500
		132				310			8 861
		132		Prijatie		330	637005.51831000	ZZZ	166
		132		Prijatie		330	637006.52780000	ZZZ	1 004

Poradové číslo	Dátum	Fond	Protokolárne číslo	Druh operácie	Druh rozpočtu	Finančné stredisko	Finanč.položka	Program rozpočtu	Suma			
39.		132		Odoslanie		330	634004.51829000	ZZZ	3 000			
		132		Prijatie		330	642015.52770000	ZZZ	3 000			
		132				330			1 170			
		132		Prijatie		340	637005.51831000	ZZZ	1 493			
		132		Prijatie		340	637006.52780000	ZZZ	7 383			
		132				340			8 876			
		132		Prijatie		360	637005.51831000	ZZZ	470			
		132		Prijatie		360	637006.52780000	ZZZ	1 753			
		132				360			2 223			
		132		Prijatie		370	637005.51831000	ZZZ	84			
		132		Prijatie		370	637006.52780000	ZZZ	2 541			
		132				370			2 625			
		132		Prijatie		380	637005.51831000	ZZZ	83			
		132		Prijatie		380	637006.52780000	ZZZ	4 930			
		132		Prijatie		380	636001.51610000	ZZZ	10 000			
		132		Prijatie		380	637014.52720000	ZZZ	1 000			
132	Odoslanie	380	642015.52770000	ZZZ	1 000							
		132			380	15 013						
490	27.10.2023	132	BA--1117483/2023	Odoslanie	Rozpočtové opatrenie	31	632003.51410000	ZZZ	3 000			
40.		132		Prijatie	správneho fondu, ústredie	31	633016.51330000	ZZZ	3 000			
		132			31			-				
493	27.10.2023	132	BA--1119083/2023	Prijatie	Rozpočtové opatrenie	150	633006.50111200	ZZZ	1 500			
41.		132		Odoslanie	správneho fondu, ústredie	150	635002.51130000	ZZZ	1 500			
		132			150			-				
		132		Prijatie	270	637005.51831000	ZZZ	7 168				
		132		Prijatie	270	637006.52780000	ZZZ	6 456				
		132		Prijatie	270	642013.52750000	ZZZ	1 191				
		132		Prijatie	270	642013.52820000	ZZZ	2 381				
		132		Prijatie	270	642015.52770000	ZZZ	14 179				
		132			270			31 375				
		132		Odoslanie	31	637005.51831000	ZZZ	7 168				
		132		Odoslanie	31	632003.51410000	ZZZ	14 179				
		132		Odoslanie	31	637006.52780000	ZZZ	6 456				
		132		Odoslanie	31	642013.52750000	ZZZ	1 191				
		132		Odoslanie	31	642013.52820000	ZZZ	2 381				
		132			31			31 375				
		132		Prijatie	43	632005.51451000	ZZZ	100 000				
		132		Prijatie	43	637040.51815000	ZZZ	300 000				
		132		Odoslanie	43	637040.51822100	ZZZ	400 000				
		132			43			-				
		505		2.11.2023	132	BA--1113114/2023	Prijatie	Rozpočtové opatrenie	90	611000.52110000	ZZZ	4 051
		42.			132		Prijatie	správneho fondu, ústredie	90	625002.52442000	ZZZ	1 548
					132			90			5 599	
132	Prijatie		180		611000.52110000		ZZZ	3 928				
132	Prijatie		180		625002.52442000		ZZZ	1 501				
132			180					5 429				
132	Odoslanie		31		611000.52110000		ZZZ	7 979				
132	Odoslanie		31		625002.52442000		ZZZ	3 049				
132			31					11 028				
560	22.11.2023		132		BA--1177541/2023		Odoslanie	Rozpočtové opatrenie	31	632003.51410000	ZZZ	527 120
43.			132				Prijatie	správneho fondu, ústredie	31	633009.50161000	ZZZ	2 000
		132	Prijatie	31		632003.51910000	ZZZ	500 000				
		132	Prijatie	31		637012.54930000	ZZZ	25 000				
		132		31				120				
		136	Odoslanie	31		631001.51210000	ZZZ	20				
		136	Odoslanie	31		637012.53820000	ZZZ	20				
		136	Prijatie	31		637004.51828000	ZZZ	40				
		136		31				-				
		137	Prijatie	31		637004.51828000	ZZZ	120				
		137		31				120				
		132	Prijatie	35		633006.50111000	ZZZ	100 000				
		132	Prijatie	35		633006.50112000	ZZZ	75 000				
		132	Prijatie	35		633006.50121000	ZZZ	15 000				
		132	Prijatie	35		633004.50124000	ZZZ	200				
		132	Prijatie	35		634003.51510000	ZZZ	130				
		132	Odoslanie	35		632001.50210000	ZZZ	50 000				
		132	Odoslanie	35		632001.50220000	ZZZ	40 330				
		132		35				100 000				
		134	Odoslanie	35		632001.50210000	ZZZ	100 000				
		134		35				100 000				
		591	15.11.2023	132		BA--1160474/2023	Prijatie	Rozpočtové opatrenie	020	637005.51831000	ZZZ	4 713
44.		132		Prijatie	správneho fondu, ústredie	020	637006.52780000	ZZZ	22 520			
		132		Prijatie	020	642013.52750000	ZZZ	2 769				
		132		Prijatie	020	642013.52820000	ZZZ	5 539				
		132			020			35 541				
		132		Prijatie	110	635004.51151000	ZZZ	234				
		132		Odoslanie	110	635002.51130000	ZZZ	234				
		132			110			-				
		132		Odoslanie	160	632001.50210000	ZZZ	1 156				
		132		Prijatie	160	633006.50111200	ZZZ	1 152				
		132		Prijatie	160	635002.51130000	ZZZ	4				
		132		Prijatie	160	642013.52750000	ZZZ	2 992				
		132		Prijatie	160	642013.52820000	ZZZ	5 985				
		132		Prijatie	160	642014.52721000	ZZZ	7 000				
		132			160			15 977				
		132		Odoslanie	31	637005.51831000	ZZZ	4 713				
		132		Odoslanie	31	632003.51410000	ZZZ	7 000				
		132		Odoslanie	31	637006.52780000	ZZZ	22 520				
		132		Odoslanie	31	642013.52750000	ZZZ	5 761				
		132		Odoslanie	31	642013.52820000	ZZZ	11 524				
		132			31			51 518				
		614		29.11.2023	132	BA--1202394/2023	Prijatie	Rozpočtové opatrenie	040	635006.51110000	ZZZ	10 000
		132		Odoslanie	správneho fondu, ústredie	050	635006.51110000	ZZZ	9 173			
		132		Prijatie	050	642015.52770000	ZZZ	3 000				
		132		Prijatie	050	642014.52721000	ZZZ	6 173				
		132			050			-				
		132		Odoslanie	080	637004.51828000	ZZZ	12 000				
		132		Prijatie	080	642014.52721000	ZZZ	6 500				
		132		Prijatie	080	642015.52770000	ZZZ	5 500				
		132			080			-				
		132		Odoslanie	170	632001.50220000	ZZZ	7 000				
		132		Prijatie	170	642015.52770000	ZZZ	7 000				
		132			170			-				
		132		Odoslanie	290	635006.51110000	ZZZ	9 900				
		132			290			9 900				
		132		Odoslanie	31	632003.51410000	ZZZ	22 000				
		132			31			22 000				

Poradové číslo	Dátum	Fond	Protokolárne číslo	Druh operácie	Druh rozpočtu	Finančné stredisko	Finanč.položka	Program rozpočtu	Suma
		132		Prijatie	správneho fondu, ústredie	31	631001.51210000	ZZZ	558
		132		Odoslanie		31	637012.54910000	ZZZ	24 537
		132		Prijatie		31	637034.54940000	ZZZ	194 537
		132		Odoslanie		31	637006.52780000	ZZZ	30 000
		132		Odoslanie		31	642013.52750000	ZZZ	39 847
		132		Prijatie		31	642013.52820000	ZZZ	39 847
		132		Odoslanie		31	642015.52770000	ZZZ	140 000
		132		Odoslanie		31	625001.52441000	ZZZ	3 667
		132				31			3 667
		133		Odoslanie		31	621000.52413000	ZZZ	502
		133		Prijatie		31	623000.52433000	ZZZ	1 246
		133		Prijatie		31	625001.52441200	ZZZ	197
		133		Prijatie		31	625002.52442200	ZZZ	1 965
		133		Prijatie		31	625003.52443200	ZZZ	122
		133		Odoslanie		31	625004.52444200	ZZZ	48
		133		Odoslanie		31	625005.52445200	ZZZ	16
		133		Prijatie		31	625006.52446200	ZZZ	36
		133		Prijatie		31	625007.52447200	ZZZ	667
		133				31			3 667
						31			-
		132		Prijatie		35	636001.51610000	ZZZ	5 600
		132		Odoslanie		35	632001.50220000	ZZZ	6 700
		132		Prijatie		35	642014.54960000	ZZZ	1 100
		132				35			-
		137		Prijatie		35	633001.50142100	ZZZ	100
		137		Prijatie		35	633010.50147000	ZZZ	90
		137		Odoslanie		35	634001.50131000	ZZZ	190
		137				35			-
						35			-
		132		Odoslanie		43	635002.51130000	ZZZ	1 219
		132		Prijatie		43	633006.50111200	ZZZ	1 219
	53.	132				43			-
815	29.12.2023	132	BA--1261017/2023	Odoslanie	Rozpočtové opatrenie správneho fondu, ústredie	020	637004.51828000	ZZZ	87 000
		132		Prijatie		020	637005.51831000	ZZZ	1 145
		132		Prijatie		020	637006.52780000	ZZZ	7 326
		132		Odoslanie		020	633006.50111200	ZZZ	28 977
		132		Prijatie		020	642013.52750000	ZZZ	10 804
		132		Prijatie		020	642013.52820000	ZZZ	21 609
		132		Prijatie		020	642015.52770000	ZZZ	16 286
		132		Prijatie		020	642014.52721000	ZZZ	31 173
		132		Prijatie		020	642014.54960000	ZZZ	491
		132				020			27 143
		132		Prijatie		040	637005.51831000	ZZZ	1 102
		132		Prijatie		040	637006.52780000	ZZZ	1 577
		132		Prijatie		040	637004.51828000	ZZZ	4 000
		132		Odoslanie		040	637004.51828000	ZZZ	4 000
		132		Odoslanie		040	633006.50111200	ZZZ	4 000
		132		Prijatie		040	642013.52750000	ZZZ	13 710
		132		Prijatie		040	642013.52820000	ZZZ	27 419
		132				040			39 808
		132		Prijatie		050	637005.51831000	ZZZ	215
		132		Prijatie		050	637006.52780000	ZZZ	622
		132		Odoslanie		050	632002.50310000	ZZZ	837
		132		Odoslanie		050	637004.51828000	ZZZ	34 200
		132		Odoslanie		050	635006.51110000	ZZZ	5 237
		132		Prijatie		050	642013.52750000	ZZZ	1 746
		132		Prijatie		050	642013.52820000	ZZZ	3 491
		132				050			34 200
		132		Prijatie		060	637005.51831000	ZZZ	39
		132		Prijatie		060	637006.52780000	ZZZ	1 965
		132		Odoslanie		060	637004.51828000	ZZZ	66 986
		132		Prijatie		060	642013.52750000	ZZZ	2 621
		132		Prijatie		060	642013.52820000	ZZZ	5 242
		132		Prijatie		060	642012.52740000	ZZZ	3 753
		132		Prijatie		060	642012.52810000	ZZZ	2 502
		132		Odoslanie		060	642015.52770000	ZZZ	391
		132		Odoslanie		060	642014.54960000	ZZZ	330
		132		Prijatie		060	642014.52721000	ZZZ	1 675
		132				060			49 910
		132		Prijatie		070	637005.51831000	ZZZ	2 213
		132		Prijatie		070	637006.52780000	ZZZ	8 583
		132		Odoslanie		070	637004.51828000	ZZZ	36 800
		132		Prijatie		070	642013.52750000	ZZZ	10 978
		132		Prijatie		070	642013.52820000	ZZZ	21 956
		132		Prijatie		070	642015.52770000	ZZZ	550
		132		Prijatie		070	642014.52721000	ZZZ	2 600
		132				070			10 080
		132		Prijatie		080	637005.51831000	ZZZ	463
		132		Prijatie		080	637006.52780000	ZZZ	3 282
		132		Odoslanie		080	632001.50220000	ZZZ	9 222
		132		Prijatie		080	642013.52750000	ZZZ	7 763
		132		Prijatie		080	642013.52820000	ZZZ	15 525
		132				080			17 811
		132		Odoslanie		090	637004.51828000	ZZZ	25 000
		132		Odoslanie		090	642015.52770000	ZZZ	3 000
		132				090			28 000
		132		Prijatie		100	637005.51831000	ZZZ	42
		132		Prijatie		100	637006.52780000	ZZZ	2 594
		132		Odoslanie		100	637004.51828000	ZZZ	16 500
		132		Prijatie		100	642013.52750000	ZZZ	6 772
		132		Prijatie		100	642013.52820000	ZZZ	13 545
		132		Prijatie		100	642015.52770000	ZZZ	8 572
		132				100			15 025
		132		Prijatie		110	637005.51831000	ZZZ	138
		132		Prijatie		110	637006.52780000	ZZZ	1 837
		132		Odoslanie		110	637004.51828000	ZZZ	19 000
		132		Prijatie		110	642013.52750000	ZZZ	1 199
		132		Prijatie		110	642013.52820000	ZZZ	2 396
		132		Prijatie		110	642014.52721000	ZZZ	2 100
		132		Prijatie		110	642015.52770000	ZZZ	1 900
		132				110			9 430
		132		Prijatie		120	637005.51831000	ZZZ	454
		132		Prijatie		120	637006.52780000	ZZZ	1 087
		132		Odoslanie		120	635002.51130000	ZZZ	565
		132		Prijatie		120	635004.51151000	ZZZ	565
		132		Odoslanie		120	632001.50210000	ZZZ	4 043
		132		Odoslanie		120	637004.51828000	ZZZ	3 844
		132		Prijatie		120	642015.52770000	ZZZ	1 265
		132		Prijatie		120	642014.52721000	ZZZ	3 000
		132				120			2 081
		132		Prijatie		130	637006.52780000	ZZZ	1 147
		132		Odoslanie		130	633006.50111200	ZZZ	2 920
		132		Odoslanie		130	635002.51130000	ZZZ	2 010

Poradové číslo	Dátum	Fond	Protokolárne číslo	Druh operácie	Druh rozpočtu	Finančné stredisko	Finanč.položka	Program rozpočtu	Suma
		132		Odoslanie		130	632003.51410000	ZZZ	252
		132		Prijatie		130	642013.52750000	ZZZ	3 036
		132		Prijatie		130	642013.52820000	ZZZ	6 070
		132		Odoslanie		130	642015.52770000	ZZZ	4 521
		132		Odoslanie		130	642014.52721000	ZZZ	760
		132		Prijatie		130	642014.54960000	ZZZ	210
		132				130			-
		132		Prijatie		140	637005.51831000	ZZZ	557
		132		Prijatie		140	637006.52780000	ZZZ	1 893
		132		Odoslanie		140	637004.51828000	ZZZ	30 300
		132		Prijatie		140	633006.50111200	ZZZ	1 300
		132		Odoslanie		140	635002.51130000	ZZZ	1 300
		132		Prijatie		140	642013.52750000	ZZZ	8 969
		132		Prijatie		140	642013.52820000	ZZZ	17 935
		132		Prijatie		140	642014.52721000	ZZZ	4 500
		132				140			3 554
		132		Prijatie		150	637005.51831000	ZZZ	45
		132		Prijatie		150	637006.52780000	ZZZ	3 964
		132		Odoslanie		150	637004.51828000	ZZZ	25 320
		132		Prijatie		150	642013.52750000	ZZZ	2 860
		132		Prijatie		150	642013.52820000	ZZZ	5 720
		132		Prijatie		150	642014.52721000	ZZZ	750
		132				150			11 981
		132		Prijatie		160	637005.51831000	ZZZ	997
		132		Prijatie		160	637006.52780000	ZZZ	3 087
		132		Odoslanie		160	637004.51828000	ZZZ	15 000
		132		Odoslanie		160	632003.51410000	ZZZ	1 576
		132		Prijatie		160	642013.52750000	ZZZ	1 486
		132		Prijatie		160	642013.52820000	ZZZ	2 972
		132		Prijatie		160	642014.52721000	ZZZ	1 576
		132				160			6 458
		132		Prijatie		170	637005.51831000	ZZZ	511
		132		Prijatie		170	637006.52780000	ZZZ	2 011
		132		Odoslanie		170	637004.51828000	ZZZ	50 400
		132				170			47 878
		132		Prijatie		180	637005.51831000	ZZZ	126
		132		Prijatie		180	637006.52780000	ZZZ	1 855
		132		Odoslanie		180	637004.51828000	ZZZ	27 349
		132		Odoslanie		180	633006.50111200	ZZZ	8 000
		132		Odoslanie		180	635002.51130000	ZZZ	2 000
		132		Prijatie		180	642013.52750000	ZZZ	1 382
		132		Prijatie		180	642013.52820000	ZZZ	2 763
		132		Prijatie		180	642014.52721000	ZZZ	275
		132		Prijatie		180	642014.54960000	ZZZ	210
		132				180			30 738
		132		Prijatie		190	637005.51831000	ZZZ	138
		132		Prijatie		190	637006.52780000	ZZZ	1 209
		132		Odoslanie		190	637004.51828000	ZZZ	16 000
		132		Odoslanie		190	632001.50220000	ZZZ	11 514
		132		Prijatie		190	642012.52740000	ZZZ	5 192
		132		Prijatie		190	642012.52810000	ZZZ	2 596
		132		Prijatie		190	642013.52750000	ZZZ	4 480
		132		Prijatie		190	642013.52820000	ZZZ	8 960
		132		Prijatie		190	642014.52721000	ZZZ	8 019
		132		Prijatie		190	642014.54960000	ZZZ	420
		132		Odoslanie		190	642015.52770000	ZZZ	3 500
		132				190			-
		132		Prijatie		200	637005.51831000	ZZZ	1 208
		132		Prijatie		200	637006.52780000	ZZZ	1 820
		132		Odoslanie		200	632001.50230000	ZZZ	6 650
		132		Odoslanie		200	632001.50210000	ZZZ	13 300
		132		Odoslanie		200	635001.51160000	ZZZ	5 000
		132		Odoslanie		200	637004.51828000	ZZZ	15 000
		132		Prijatie		200	642013.52750000	ZZZ	6 650
		132		Prijatie		200	642013.52820000	ZZZ	13 300
		132				200			16 972
		132		Prijatie		210	637005.51831000	ZZZ	275
		132		Prijatie		210	637006.52780000	ZZZ	2 260
		132		Odoslanie		210	633006.50111200	ZZZ	11 207
		132		Odoslanie		210	635002.51130000	ZZZ	1 108
		132		Odoslanie		210	635004.51151000	ZZZ	754
		132		Odoslanie		210	637004.51828000	ZZZ	15 500
		132		Prijatie		210	642013.52750000	ZZZ	1 429
		132		Prijatie		210	642013.52820000	ZZZ	2 858
		132		Prijatie		210	642015.52770000	ZZZ	642
		132		Prijatie		210	642014.52721000	ZZZ	143
		132		Prijatie		210	642014.54960000	ZZZ	420
		132				210			20 542
		132		Prijatie		220	637005.51831000	ZZZ	2 103
		132		Prijatie		220	637006.52780000	ZZZ	3 839
		132		Odoslanie		220	637004.51828000	ZZZ	26 395
		132		Prijatie		220	642013.52750000	ZZZ	4 220
		132		Prijatie		220	642013.52820000	ZZZ	8 440
		132		Prijatie		220	642015.52770000	ZZZ	2 312
		132		Prijatie		220	642014.52721000	ZZZ	5 379
		132		Prijatie		220	642014.54960000	ZZZ	102
		132				220			-
		132		Prijatie		230	637005.51831000	ZZZ	1
		132		Prijatie		230	637006.52780000	ZZZ	295
		132		Odoslanie		230	637004.51828000	ZZZ	49 077
		132		Prijatie		230	642015.52770000	ZZZ	2 174
		132		Prijatie		230	642014.52721000	ZZZ	30
		132				230			46 577
		132		Prijatie		240	637005.51831000	ZZZ	225
		132		Prijatie		240	637006.52780000	ZZZ	2 577
		132		Odoslanie		240	637004.51828000	ZZZ	20 000
		132		Prijatie		240	642013.52750000	ZZZ	1 323
		132		Prijatie		240	642013.52820000	ZZZ	2 642
		132		Prijatie		240	642015.52770000	ZZZ	1 773
		132				240			11 460
		132		Prijatie		250	637005.51831000	ZZZ	42
		132		Prijatie		250	637006.52780000	ZZZ	965
		132		Odoslanie		250	637004.51828000	ZZZ	85 000
		132		Prijatie		250	642015.52770000	ZZZ	5 000
		132		Prijatie		250	642014.52721000	ZZZ	665
		132				250			78 328
		132		Prijatie		260	637005.51831000	ZZZ	79
		132		Prijatie		260	637006.52780000	ZZZ	2 774
		132		Odoslanie		260	637004.51828000	ZZZ	29 370
		132		Odoslanie		260	632003.51410000	ZZZ	400
		132		Prijatie		260	642014.54960000	ZZZ	400
		132				260			26 517
		132		Prijatie		270	637005.51831000	ZZZ	2 913
		132		Prijatie		270	637006.52780000	ZZZ	3 300

Poradové číslo	Dátum	Fond	Protokolárne číslo	Druh operácie	Druh rozpočtu	Finančné stredisko	Finanč.položka	Program rozpočtu	Suma
		132		Odoslanie		270	637004.51828000	ZZZ	11 300
		132		Prijatie		270	633006.50112000	ZZZ	2 462
		132		Odoslanie		270	635004.51151000	ZZZ	1 550
		132		Odoslanie		270	635002.51130000	ZZZ	912
		132		Prijatie		270	642013.52750000	ZZZ	2 721
		132		Prijatie		270	642013.52820000	ZZZ	5 442
		132		Prijatie		270	642014.52721000	ZZZ	2 100
		132				270			5 176
		132		Prijatie		280	637005.51831000	ZZZ	3 294
		132		Prijatie		280	637006.52780000	ZZZ	4 372
		132		Odoslanie		280	637011.51814000	ZZZ	702
		132		Odoslanie		280	637001.51825000	ZZZ	500
		132		Prijatie		280	642013.52750000	ZZZ	1 377
		132		Prijatie		280	642013.52820000	ZZZ	2 755
		132		Odoslanie		280	642015.52770000	ZZZ	9 000
		132		Odoslanie		280	642014.52721000	ZZZ	1 596
		132				280			-
		132		Prijatie		290	637005.51831000	ZZZ	150
		132		Prijatie		290	637006.52780000	ZZZ	1 663
		132		Prijatie		290	642015.52770000	ZZZ	2 600
		132		Odoslanie		290	642014.52721000	ZZZ	4 673
		132				290			260
		132		Prijatie		300	637005.51831000	ZZZ	1 252
		132		Prijatie		300	637006.52780000	ZZZ	727
		132		Prijatie		300	635002.51130000	ZZZ	318
		132		Prijatie		300	633006.50112000	ZZZ	1 903
		132		Odoslanie		300	637004.51828000	ZZZ	33 000
		132		Odoslanie		300	642015.52770000	ZZZ	6 400
		132		Prijatie		300	642014.52721000	ZZZ	9 196
		132				300			26 004
		132		Prijatie		310	637005.51831000	ZZZ	245
		132		Prijatie		310	637006.52780000	ZZZ	1 355
		132		Odoslanie		310	637004.51828000	ZZZ	29 122
		132		Prijatie		310	642015.52770000	ZZZ	742
		132		Prijatie		310	642013.52750000	ZZZ	2 562
		132		Prijatie		310	642013.52820000	ZZZ	5 123
		132		Prijatie		310	642012.52740000	ZZZ	2 272
		132		Prijatie		310	642012.52810000	ZZZ	2 272
		132		Prijatie		310	642014.52721000	ZZZ	2 961
		132				310			11 590
		132		Prijatie		320	637005.51831000	ZZZ	5 274
		132		Prijatie		320	637006.52780000	ZZZ	3 798
		132		Odoslanie		320	633006.50112000	ZZZ	1 100
		132		Odoslanie		320	633001.50142100	ZZZ	1 100
		132		Odoslanie		320	636001.51610000	ZZZ	5 000
		132		Odoslanie		320	637004.51828000	ZZZ	2 428
		132		Prijatie		320	642015.52770000	ZZZ	2 002
		132		Prijatie		320	642013.52750000	ZZZ	3 228
		132		Prijatie		320	642013.52820000	ZZZ	6 455
		132				320			11 129
		132		Prijatie		330	637005.51831000	ZZZ	669
		132		Prijatie		330	637006.52780000	ZZZ	1 158
		132		Odoslanie		330	637004.51828000	ZZZ	30 000
		132				330			28 173
		132		Prijatie		340	637005.51831000	ZZZ	3 949
		132		Prijatie		340	637006.52780000	ZZZ	3 769
		132		Odoslanie		340	637012.53810000	ZZZ	13 370
		132		Odoslanie		340	637004.51828000	ZZZ	25 000
		132		Odoslanie		340	632001.50210000	ZZZ	1 886
		132		Prijatie		340	642013.52750000	ZZZ	7 225
		132		Prijatie		340	642013.52820000	ZZZ	14 449
		132		Prijatie		340	642014.52721000	ZZZ	13 932
		132		Prijatie		340	642015.52770000	ZZZ	993
		132		Prijatie		340	642014.54960000	ZZZ	331
		132				340			4 392
		132		Prijatie		360	637005.51831000	ZZZ	85
		132		Prijatie		360	637006.52780000	ZZZ	1 671
		132		Prijatie		360	642013.52750000	ZZZ	2 860
		132		Prijatie		360	642013.52820000	ZZZ	5 721
		132		Odoslanie		360	642014.52721000	ZZZ	6 688
		132				360			3 649
		132		Prijatie		370	637006.52780000	ZZZ	1 747
		132		Odoslanie		370	637014.52720000	ZZZ	691
		132		Prijatie		370	642015.52770000	ZZZ	180
		132		Prijatie		370	642014.52721000	ZZZ	421
		132		Prijatie		370	642014.54960000	ZZZ	90
		132				370			1 747
		132		Prijatie		380	637005.51831000	ZZZ	107
		132		Prijatie		380	637006.52780000	ZZZ	1 621
		132		Odoslanie		380	637004.51828000	ZZZ	23 700
		132		Odoslanie		380	642015.52770000	ZZZ	2 000
		132		Odoslanie		380	642014.52721000	ZZZ	1 494
		132				380			25 466
		132		Prijatie		390	637005.51831000	ZZZ	708
		132		Prijatie		390	637006.52780000	ZZZ	997
		132		Odoslanie		390	637004.51828000	ZZZ	36 000
		132		Prijatie		390	642013.52750000	ZZZ	3 126
		132		Prijatie		390	642013.52820000	ZZZ	6 252
		132		Prijatie		390	642015.52770000	ZZZ	2 254
		132				390			22 663
		132		Prijatie		43	637040.51822100	ZZZ	450 000
		132				43			450 000
54.									
816	29.12.2023	132	BA--1261027/2023	Prijatie	Rozpočtové opatrenie	020	614000.52140000	ZZZ	315 019
		132		Prijatie	správneho fondu, ústredie	020	625002.52442000	ZZZ	210 707
		132				020			525 726
		132		Prijatie		040	614000.52140000	ZZZ	147 612
		132		Prijatie		040	625002.52442000	ZZZ	109 274
		132				040			256 886
		132		Prijatie		050	614000.52140000	ZZZ	82 298
		132		Prijatie		050	625002.52442000	ZZZ	54 365
		132				050			136 663
		132		Prijatie		060	614000.52140000	ZZZ	46 046
		132		Prijatie		060	625002.52442000	ZZZ	47 894
		132				060			93 940
		132		Prijatie		070	614000.52140000	ZZZ	27 122
		132		Prijatie		070	625002.52442000	ZZZ	43 252
		132				070			70 374
		132		Prijatie		080	614000.52140000	ZZZ	121 503
		132		Prijatie		080	625002.52442000	ZZZ	78 314
		132				080			199 817
		132		Prijatie		090	614000.52140000	ZZZ	115 973
		132		Prijatie		090	625002.52442000	ZZZ	80 311
		132				090			196 284

Poradové číslo	Dátum	Fond	Protokolárne číslo	Druh operácie	Druh rozpočtu	Finančné stredisko	Finanč.položka	Program rozpočtu	Suma
		132		Prijatie		100	614000.52140000	ZZZ	94 848
		132		Prijatie		100	625002.52442000	ZZZ	61 366
		132				100			156 214
		132		Prijatie		110	614000.52140000	ZZZ	133 622
		132		Prijatie		110	625002.52442000	ZZZ	108 175
		132				110			241 797
		132		Prijatie		120	614000.52140000	ZZZ	65 724
		132		Prijatie		120	625002.52442000	ZZZ	40 958
		132				120			106 682
		132		Prijatie		130	614000.52140000	ZZZ	43 551
		132		Prijatie		130	625002.52442000	ZZZ	46 505
		132				130			90 056
		132		Prijatie		140	614000.52140000	ZZZ	86 120
		132		Prijatie		140	625002.52442000	ZZZ	57 981
		132				140			144 101
		132		Prijatie		150	614000.52140000	ZZZ	49 578
		132		Prijatie		150	625002.52442000	ZZZ	51 497
		132				150			101 075
		132		Prijatie		160	614000.52140000	ZZZ	121 459
		132		Prijatie		160	625002.52442000	ZZZ	71 017
		132				160			192 476
		132		Prijatie		170	614000.52140000	ZZZ	33 083
		132		Prijatie		170	625002.52442000	ZZZ	39 553
		132				170			72 636
		132		Prijatie		180	614000.52140000	ZZZ	80 649
		132		Prijatie		180	625002.52442000	ZZZ	59 569
		132				180			140 218
		132		Prijatie		190	614000.52140000	ZZZ	87 730
		132		Prijatie		190	625002.52442000	ZZZ	67 326
		132				190			155 056
		132		Prijatie		200	614000.52140000	ZZZ	61 853
		132		Prijatie		200	625002.52442000	ZZZ	57 992
		132				200			119 845
		132		Prijatie		210	614000.52140000	ZZZ	107 477
		132		Prijatie		210	625002.52442000	ZZZ	83 696
		132				210			191 173
		132		Prijatie		220	614000.52140000	ZZZ	64 245
		132		Prijatie		220	625002.52442000	ZZZ	46 379
		132				220			110 624
		132		Prijatie		230	614000.52140000	ZZZ	59 298
		132		Prijatie		230	625002.52442000	ZZZ	48 344
		132				230			107 642
		132		Prijatie		240	614000.52140000	ZZZ	46 758
		132		Prijatie		240	625002.52442000	ZZZ	31 017
		132				240			77 775
		132		Prijatie		250	614000.52140000	ZZZ	61 956
		132		Prijatie		250	625002.52442000	ZZZ	48 998
		132				250			110 954
		132		Prijatie		260	614000.52140000	ZZZ	98 439
		132		Prijatie		260	625002.52442000	ZZZ	58 978
		132				260			157 417
		132		Prijatie		270	614000.52140000	ZZZ	91 940
		132		Prijatie		270	625002.52442000	ZZZ	70 343
		132				270			162 283
		132		Prijatie		280	614000.52140000	ZZZ	35 402
		132		Prijatie		280	625002.52442000	ZZZ	29 905
		132				280			65 307
		132		Prijatie		290	614000.52140000	ZZZ	62 776
		132		Prijatie		290	625002.52442000	ZZZ	45 441
		132				290			108 217
		132		Prijatie		300	614000.52140000	ZZZ	101 422
		132		Prijatie		300	625002.52442000	ZZZ	72 002
		132				300			173 424
		132		Odoslanie		31	611000.52110000	ZZZ	3 537 766
		132		Odoslanie		31	612002.52120000	ZZZ	74 881
		132		Odoslanie		31	613000.52130000	ZZZ	379
		132		Prijatie		31	614000.52140000	ZZZ	1 008 336
		132		Odoslanie		31	621000.52411000	ZZZ	1 000 531
		132		Prijatie		31	623000.52431000	ZZZ	116 909
		132		Odoslanie		31	625001.52441000	ZZZ	107 368
		132		Odoslanie		31	625002.52442000	ZZZ	341 181
		132		Odoslanie		31	625003.52443000	ZZZ	56 095
		132		Odoslanie		31	625004.52444000	ZZZ	390 785
		132		Odoslanie		31	625005.52445000	ZZZ	107 098
		132		Odoslanie		31	625006.52446000	ZZZ	19 584
		132		Odoslanie		31	625007.52447000	ZZZ	366 748
		132		Odoslanie		31	627000.52511000	ZZZ	470 110
		132				31			5 347 281
		132		Prijatie		310	614000.52140000	ZZZ	37 488
		132		Prijatie		310	625002.52442000	ZZZ	32 817
		132				310			70 305
		132		Prijatie		320	614000.52140000	ZZZ	21 414
		132		Prijatie		320	625002.52442000	ZZZ	13 978
		132				320			35 392
		132		Prijatie		330	614000.52140000	ZZZ	56 659
		132		Prijatie		330	625002.52442000	ZZZ	42 710
		132				330			99 369
		132		Prijatie		340	614000.52140000	ZZZ	213 893
		132		Prijatie		340	625002.52442000	ZZZ	143 425
		132				340			357 318
		132		Prijatie		360	614000.52140000	ZZZ	50 764
		132		Prijatie		360	625002.52442000	ZZZ	41 248
		132				360			92 012
		132		Prijatie		370	614000.52140000	ZZZ	77 137
		132		Prijatie		370	625002.52442000	ZZZ	55 804
		132				370			132 941
		132		Prijatie		380	614000.52140000	ZZZ	130 232
		132		Prijatie		380	625002.52442000	ZZZ	78 432
		132				380			208 664
		132		Prijatie		390	614000.52140000	ZZZ	57 855
		132		Prijatie		390	625002.52442000	ZZZ	28 763
		132				390			86 618