

Súhrnná bilancia hospodárenia Sociálnej poisťovne bez príspevkov na starobné dôchodkové sporenie

v tis. eur

Ukazovateľ	Skutočnosť za rok 2025	Schválený rozpočet na rok 2026 */	Časový rozpis rozpočtu na január a február 2026	Skutočnosť k 28.2.2026	% plnenia 4/2	% plnenia 4/3	Rozdiel 4-3
a	1	2	3	4	5	6	7
Základné údaje							
Zdroje	15 839 195	16 424 748	3 496 467	3 425 684	20,86	97,98	-70 783
Príjmy v bežnom roku (vr. fin. prostriedkov zo ŠR SR), z toho:	14 925 884	15 204 140	2 275 859	2 165 033	14,24	95,13	-110 826
- finančné prostriedky zo ŠR SR	2 455 000	2 344 174	300 800	200 800	8,57	66,76	-100 000
- prostriedky z plánu obnovy a odolnosti	2 167	0	0	0	0,00	0,00	0
- prostriedky z DPH k plánu obnovy a odolnosti	353	0	0	0	0,00	0,00	0
Výdavky	14 578 544	15 145 520	2 367 201	2 350 600	15,52	99,30	-16 601
Bilančný rozdiel v bežnom roku	347 340	58 620	-91 342	-185 567	-316,56	203,16	-94 225
Prevod z minulých rokov **/	913 311	1 220 608	1 220 608	1 260 651	103,28	103,28	40 043
Bilančný rozdiel celkom	1 260 651	1 279 228	1 129 266	1 075 084	84,04	95,20	-54 182
Príjmy (vr. fin. prostriedkov zo ŠR SR)	14 925 884	15 204 140	2 275 859	2 165 033	14,24	95,13	-110 826
Poistné	12 412 023	12 804 720	1 966 507	1 957 799	15,29	99,56	-8 708
v tom:							
nemocenské	1 090 200	1 192 883	185 118	182 392	15,29	98,53	-2 726
starobné	6 108 655	6 217 286	942 930	933 611	15,02	99,01	-9 319
invalidné	2 307 140	2 349 244	364 423	363 772	15,48	99,82	-651
úrazové	292 294	306 787	48 396	48 852	15,92	100,94	456
garančné	71 348	73 362	11 321	11 927	16,26	105,35	606
v nezamestnanosti	688 697	721 024	112 422	114 800	15,92	102,12	2 378
rezervný fond solidarity	1 851 862	1 941 824	301 542	302 160	15,56	100,20	618
poistné podľa osobitného predpisu	1 827	2 310	355	285	12,34	80,28	-70
Sankcie	13 872	10 995	1 625	2 249	20,45	138,40	624
Ostatné príjmy, z toho:	37 137	35 600	5 429	2 993	8,41	55,13	-2 436
prostriedky z plánu obnovy a odolnosti	2 167	0	0	0	0,00	0,00	0
prostriedky z DPH k plánu obnovy a odolnosti	353	0	0	0	0,00	0,00	0
Príjmy z garančného poistenia po uplynutí 60 dní	7 852	8 651	1 498	1 192	13,78	79,57	-306
Transfer finančných prostriedkov zo ŠR SR	2 455 000	2 344 174	300 800	200 800	8,57	66,76	-100 000
Použitie prostriedkov:	14 578 544	15 145 520	2 367 201	2 350 600	15,52	99,30	-16 601
Základné fondy, v tom:	14 277 721	14 851 005	2 319 506	2 311 110	15,56	99,64	-8 396
základný fond nemocenského poistenia	1 068 627	1 094 681	191 080	179 260	16,38	93,81	-11 820
základný fond starobného poistenia	11 371 868	11 822 839	1 818 669	1 826 845	15,45	100,45	8 176
základný fond invalidného poistenia	1 388 334	1 472 824	226 076	217 078	14,74	96,02	-8 998
základný fond úrazového poistenia	68 450	73 503	12 310	11 287	15,36	91,69	-1 023
základný fond garančného poistenia	38 279	41 761	7 392	6 884	16,48	93,13	-508
základný fond poistenia v nezamestnanosti	342 163	345 397	63 979	69 756	20,20	109,03	5 777
Správny fond	295 812	287 330	46 499	38 506	13,40	82,81	-7 993
Osobitný fond	5 011	7 185	1 196	984	13,70	82,27	-212
Správny fond							
Tvorba v bežnom roku, z toho	306 697	313 343	48 233	47 870	15,28	99,25	-363
- z prostriedkov z plánu obnovy a odolnosti	2 167	0	0	0	0,00	0,00	0
- z prostriedkov z DPH k plánu obnovy a odolnosti	353	0	0	0	0,00	0,00	0
Použitie, z toho	295 812	287 330	46 499	38 506	13,40	82,81	-7 993
- z prostriedkov z plánu obnovy a odolnosti	2 167	0	0	0	0,00	0,00	0
- z prostriedkov z DPH k plánu obnovy a odolnosti	353	0	0	0	0,00	0,00	0
Bilančný rozdiel v bežnom roku	10 885	26 013	1 734	9 364	36,00	x	7 630
Prevod z minulých rokov **/	0	0	0	10 885	0,00	0,00	10 885
Bilančný rozdiel celkom	10 885	26 013	1 734	20 249	77,84	x	18 515

*/ Údaje sú schválené uznesením NR SR č. 1209 z 21. októbra 2025

**/ Prevod fin. prostriedkov v stl. č. 4 je v súlade s návrhom úč. závierky Sociálnej poisťovne za rok 2025

Príjmy Sociálnej poisťovne vrátane príspevkov na starobné dôchodkové sporenie podľa mesiacov roka 2026

v tis. eur

Riadok číslo	Ukazovateľ	Január	Február	Spolu
	Príjmy spolu s príspevkami na SDS celkom (bez fin. prostriedkov zo ŠR SR)	1 092 332	1 079 457	2 171 789
	Príjmy z poistného a príspevkov na SDS (r.č. 1, 2, 3, 6, 7, 8, 10, 11 a 12)	1 046 125	1 064 049	2 110 174
	Príjmy od EAO spolu s SDS (r.č. 1 až 6, 10 a 12)	1 100 578	1 077 621	2 178 199
1	Spolu zamestnanec a zamestnávateľ	1 006 030	1 005 859	2 011 889
2	Povinne poistená SZČO	46 998	55 171	102 169
3	Dobrovoľne poistená osoba	1 541	1 717	3 258
4	Pokuty a penále	855	1 394	2 249
5	Dlžné poistné	44 228	12 667	56 895
6	Príspevky na SDS zaplatené zamestnávateľom po uplynutí 60 dní	629	563	1 192
7	Štát - poistné za zákonom určené skupiny	-9 852	0	-9 852
8	Sociálna poisťovňa - poistné zo ZFÚP do ZFSP za poberateľov úrazovej renty (§ 88)	471	489	960
9	Ostatné príjmy (vr. penále zo správneho fondu)	1 124	1 347	2 471
10	Príjmy správneho fondu z príspevkov na SDS od EAO	290	221	511
11	Príjmy správneho fondu z príspevkov na SDS za štát	11	0	11
12	Vrátané príspevky na SDS, ktoré sa považujú za poistné zaplatené na starobné poistenie, vrátane 2,15% tvorby správneho fondu z nich	7	30	37

Vývoj príjmov a príspevkov na starobné dôchodkové sporenie od ekonomicky aktívneho obyvateľstva

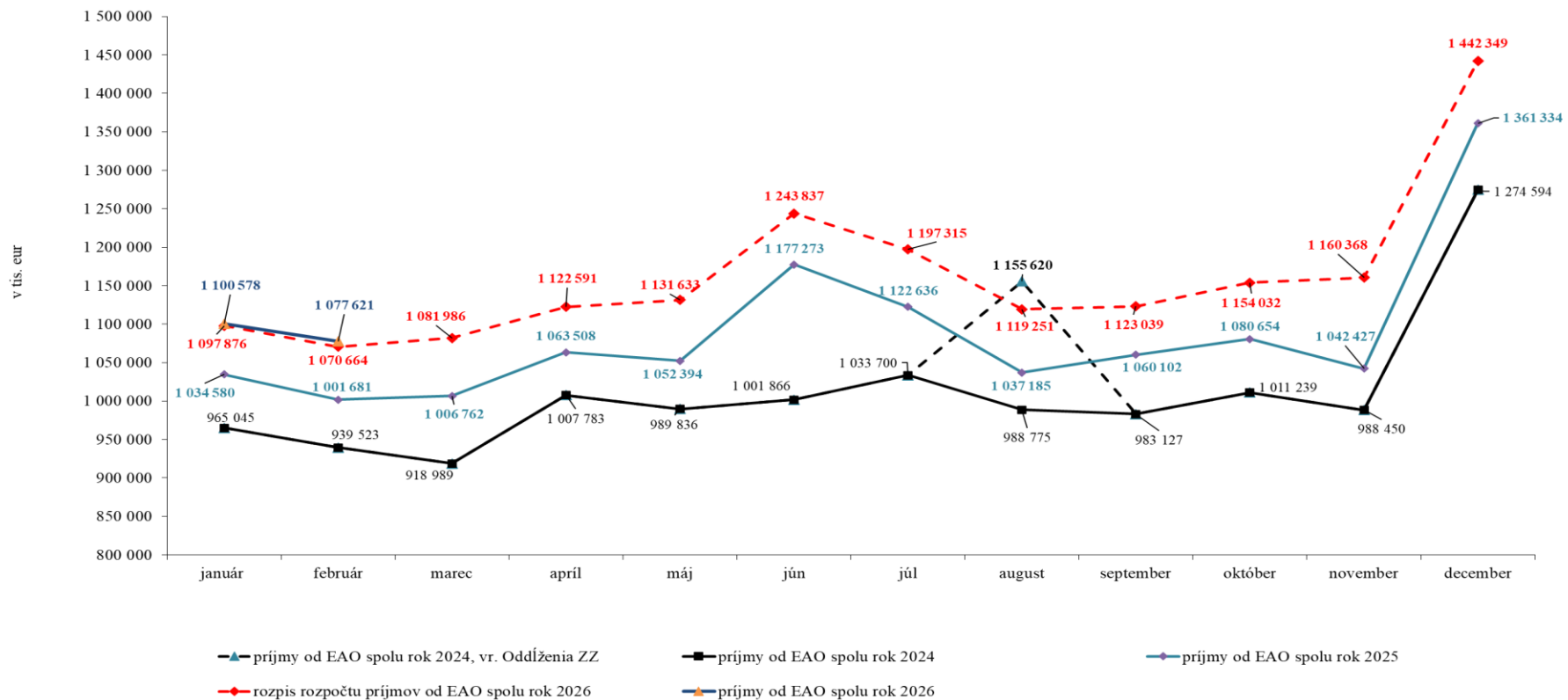

REAKCIA - ÚHRADA

Výzvy za obdobie	Počet odoslaných SMS a e-mailov	Počet doručených SMS a e-mailov	Počet zam., ktorých sa doruč. výzvy týkali	Objem poistného, viažuceho sa k odoslaným SMS správam a e-mailom v eur	Uhradené poistné na základe upozornenia formou SMS správ a e-mailu v eur	% úspešnosti
November 2025	72 402	66 953	21 879	52 277 028	9 846 868	18,84
December 2025	75 746	69 870	22 944	51 426 624	8 949 944	17,40
Spolu	148 148	136 823	44 823	103 703 652	18 796 812	18,13

Kampaň realizovaná 22.12.2025 a 7.1.2026

Kampaň realizovaná 22.01.2026 a 05.02.2026

Vyhodnotenie kampaní za všetky pobočky rok 2026 - zamestnávatelia

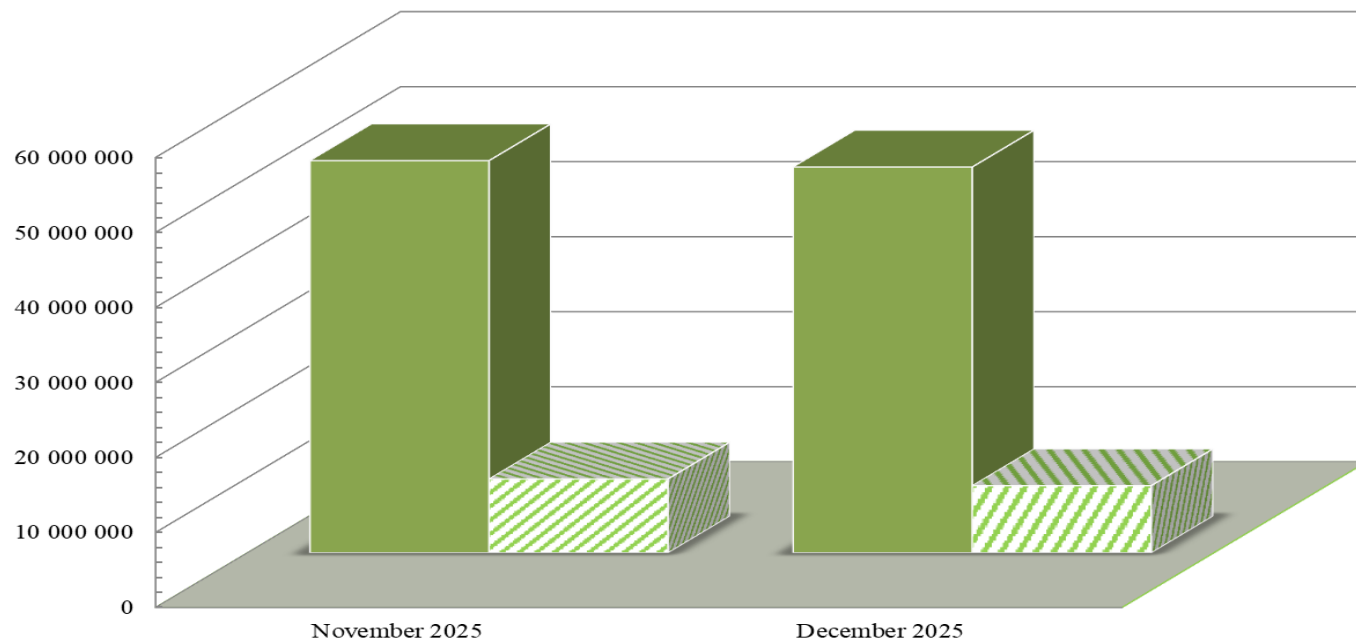

- Objem poistného, viažuceho sa k odoslaným SMS správam a e-mailom v eur
- ▨ Uhradené poistné na základe upozornenia formou SMS správ a e-mailu v eur

Upozornenia SZČO na aktuálny nedoplatok na poistnom

REAKCIA - ÚHRADA

Výzvy za obdobie	Počet odoslaných SMS a e-mailov	Počet doručených SMS a e-mailov	Objem poistného, viažuceho sa k odoslaným SMS správam a e-mailom v eur	Uhradené poistné na základe upozornenia formou SMS správ a e-mailu v eur	% úspešnosti
December 2025	30 535	27 022	4 797 093	813 611	16,96
Január 2026	53 395	48 757	6 876 820	1 205 811	17,53
Spolu	83 930	75 779	11 673 913	2 019 423	17,30

Kampaň odoslaná 15.1.2026

Kampaň odoslaná 16.2.2026

Výhodnotenie kampaní za všetky pobočky rok 2026 - SZČO

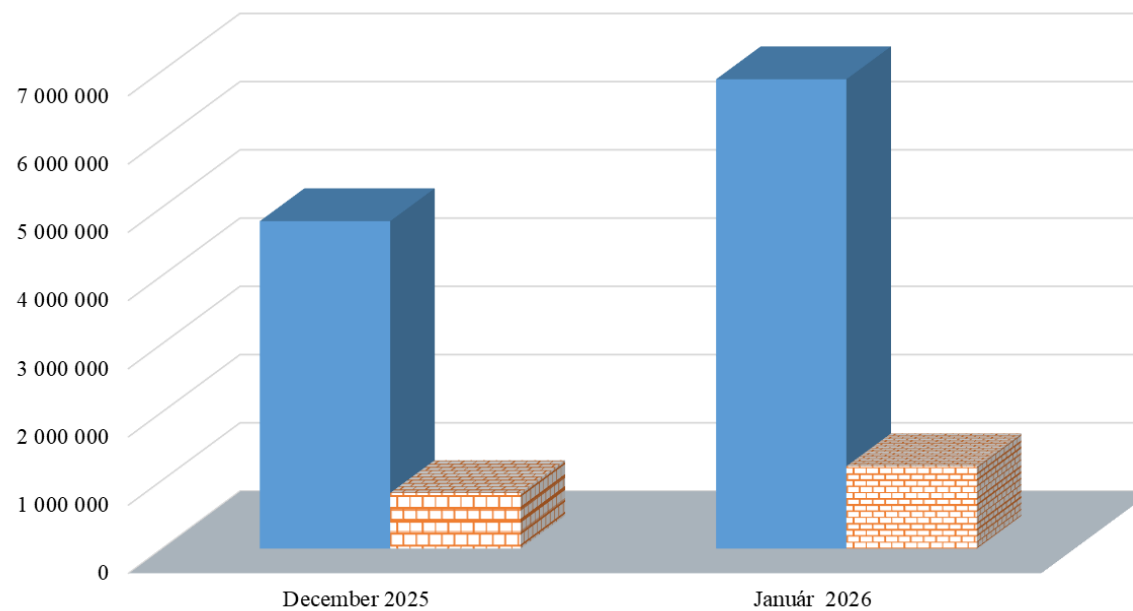

- Objem poistného, viažuceho sa k doručeným SMS a e-mailom v eur
- ▣ Uhradené poistné na základe upozornenia formou SMS správ a e-mailu v eur

Vývoj pohľadávok Sociálnej poisťovne podľa druhov a podľa fondov mesačne v roku 2026

Stav ku dňu	Pohľadávky na poistnom a príspevkoch na SDS celkom (účet 316)	Druhy pohľadávok v tis. eur				
		z toho		Druhy pohľadávok na základe rozhodnutia		
		pohľadávky na základe výkazu, príhlášky (účty 31611 a 316911)	pohľadávky na základe rozhodnutia	poistné	penále	Ostatné
31. decembru 2013	667 148	44 055	623 093	434 790	173 691	14 612
31. decembru 2014	725 513	58 678	666 835	457 601	191 854	17 380
31. decembru 2015	702 698	60 002	642 696	464 238	158 093	20 365
31. decembru 2016	786 090	93 939	692 151	502 721	166 176	23 254
31. decembru 2017	878 579	96 736	781 843	571 567	184 892	25 384
31. decembru 2018	778 756	137 709	641 047	438 156	174 709	28 182
31. decembru 2019	829 512	143 414	686 098	501 719	162 211	22 168
31. decembru 2020	835 885	189 215	646 670	454 610	162 448	29 613
31. decembru 2021	931 767	182 442	749 325	564 456	162 892	21 976
31. decembru 2022	806 708	155 441	651 267	480 429	147 677	23 161
31. decembru 2023	974 720	192 607	782 113	640 812	114 784	26 518
31. decembru 2024	968 671	178 928	789 742	668 332	93 637	27 773
31. januáru 2025	1 022 305	210 279	812 027	682 914	101 174	27 939
28. februáru 2025	1 044 500	180 144	864 356	733 994	102 238	28 123
31. marcu 2025	1 072 226	191 666	880 560	743 772	108 293	28 495
30. aprílu 2025	1 121 463	220 429	901 034	752 964	119 222	28 848
31. máju 2025	1 170 649	221 220	949 428	793 305	126 015	30 109
30. júnu 2025	1 208 500	233 629	974 872	810 188	134 211	30 472
31. júlu 2025	1 188 267	264 671	923 596	764 054	130 480	29 062
31. augustu 2025	1 231 015	259 068	971 947	810 058	132 521	29 368
30. septembra 2025	1 244 711	228 597	1 016 114	852 846	133 256	30 013
31. októbru 2025	1 258 923	243 396	1 015 527	848 906	134 180	32 441
30. novembra 2025	1 313 520	221 342	1 092 179	924 438	134 951	32 789
31. decembru 2025	1 296 928	197 979	1 098 949	927 800	136 478	34 671
31. januáru 2026	1 365 015	243 928	1 121 087	947 553	138 825	34 709
28. februáru 2026	1 400 900	264 351	1 136 549	957 557	144 086	34 906

Vývoj pohľadávok SP podľa fondov (v tis. eur)

Pohľadávky SP podľa fondov stav	Základné fondy spolu	ZF nemoc. poistenia	ZF starob. poistenia	ZF invalid. poistenia	ZF úrazového poist.	ZF garanč. poistenia	ZF poist.v nezamest.	Rezerv.fond solidarity	Zúčtov.poist. r. 1993	Zúčtov.poist. r. 1994	Zúčtovanie štátnych dávok a stredisko 147	Osobitný fond pre policajtov a baníkov 150
k 31. decembru 2013	667 148	62 206	339 027	108 294	9 647	10 096	53 621	68 436	12 756	3 065	0	0
k 31. decembru 2014	725 513	66 849	370 809	118 278	10 898	11 444	51 881	81 764	12 504	1 088	0	0
k 31. decembru 2015	702 698	62 451	361 086	114 629	11 067	13 595	48 342	90 646	804	77	0	0
k 31. decembru 2016	786 090	69 624	403 704	127 692	12 540	15 410	54 362	102 021	661	76	0	0
k 31. decembru 2017	878 579	78 954	447 228	140 863	14 475	16 817	63 955	115 540	662	72	14	0
k 31. decembru 2018	778 756	68 774	392 626	125 056	11 127	17 639	64 388	98 719	308	72	47	0
k 31. decembru 2019	829 512	71 978	422 036	134 087	12 257	9 143	74 083	105 460	311	72	86	0
k 31. decembru 2020	835 885	71 522	417 971	131 437	12 905	16 677	77 618	107 256	315	72	111	1
k 31. decembru 2021	931 767	78 494	469 877	145 931	15 674	8 579	90 194	122 500	317	72	124	4
k 31. decembru 2022	806 708	68 791	408 789	126 386	12 907	8 495	74 558	106 205	290	71	206	9
k 31. decembru 2023	974 720	83 196	493 639	153 088	17 251	11 350	87 124	128 467	302	52	251	0
k 31. decembru 2024	968 671	84 392	487 734	151 649	17 260	12 075	87 544	127 434	234	18	326	5
k 31. januáru 2025	1 022 305	88 485	517 481	161 335	18 125	12 289	89 442	134 562	234	18	335	0
k 28. februáru 2025	1 044 500	90 836	529 612	165 309	18 612	12 537	88 915	138 086	234	18	337	3
k 31. marcu 2025	1 072 226	94 142	545 230	170 226	19 136	12 875	87 442	142 584	234	18	337	0
k 30. aprílu 2025	1 121 463	97 550	575 820	179 844	19 928	13 172	85 344	149 209	234	18	342	1
k 31. máju 2025	1 170 649	100 822	596 939	185 538	20 759	14 201	97 198	154 673	158	18	342	0
k 30. júnu 2025	1 208 500	105 037	615 938	192 471	21 378	14 412	98 557	160 176	158	18	347	7
k 31. júlu 2025	1 188 267	102 438	607 957	188 768	21 412	13 039	96 783	157 345	159	18	343	5
k 31. augustu 2025	1 231 015	105 989	630 037	196 588	22 326	13 800	98 871	162 881	159	18	344	1
k 30. septembra 2025	1 244 711	107 723	636 967	199 170	22 660	14 304	97 730	165 635	160	18	342	1
k 31. októbru 2025	1 258 923	108 459	644 118	201 492	22 870	16 609	97 648	167 208	160	18	340	1
k 30. novembra 2025	1 313 520	112 497	666 972	208 554	23 806	16 922	110 873	173 377	160	18	340	1
k 31. decembru 2025	1 296 928	111 749	656 780	204 967	23 804	17 435	110 085	171 586	165	18	340	-1
k 31. januáru 2026	1 365 015	116 948	694 484	217 250	24 939	17 658	112 610	180 603	164	18	340	-1
k 28. februáru 2026	1 400 900	120 132	713 965	223 168	25 596	17 853	113 918	185 745	165	18	340	0

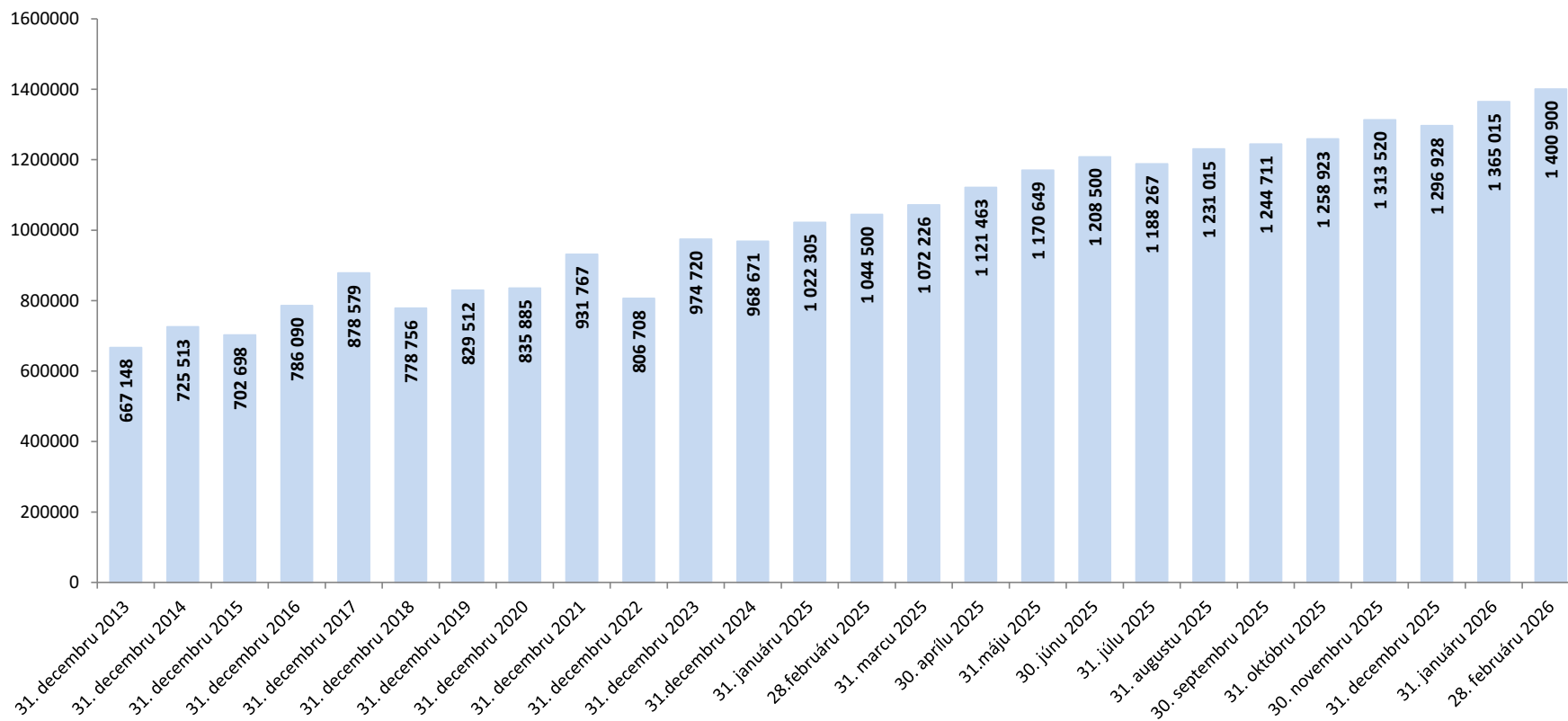
Pohľadávky na poisťnom a príspevkoch na SDS celkom v tis. eur

Pohľadávky k 28. februáru 2025 v porovnaní so stavom k 28. februáru 2026

	Pohľadávky celkom (účet 316) v tis. eur			
	stav k 28.02.2025	stav k 28.02.2026	nárast (+); pokles (-)	zníženie (-), nárast (+) pohľadávok oproti stavu k 28.02.2025 o...%
Prešov	47 767	73 923	26 156	54,76%
Čadca	7 827	11 450	3 623	46,29%
Martin	54 669	77 992	23 323	42,66%
Nové Zámky	31 613	44 914	13 301	42,08%
Nitra	42 991	60 984	17 993	41,85%
Rimavská Sobota	4 966	7 040	2 074	41,76%
Banská Bystrica	57 571	81 396	23 825	41,38%
Vranov nad Topľou	6 460	9 120	2 660	41,18%
Košice	97 771	135 269	37 497	38,35%
Prievidza	24 964	34 180	9 216	36,92%
Žilina	51 996	71 099	19 103	36,74%
Bratislava	229 129	311 291	82 162	35,86%
Trenčín	42 504	57 414	14 910	35,08%
Topoľčany	11 112	14 980	3 868	34,81%
Liptovský Mikuláš	41 013	55 265	14 252	34,75%
Levice	8 496	11 378	2 882	33,92%
Veľký Krtíš	4 640	6 132	1 492	32,15%
Trnava	50 225	65 659	15 433	30,73%
Dolný Kubín	9 270	12 072	2 802	30,23%
Senica	8 176	10 617	2 441	29,86%
Bardejov	5 059	6 537	1 478	29,21%
Žiar nad Hronom	5 843	7 398	1 556	26,62%
Michalovce	7 417	9 284	1 867	25,18%
Humenné	6 596	8 188	1 591	24,13%
Spišská Nová Ves	10 154	12 349	2 195	21,61%
Svidník	3 257	3 881	624	19,16%
Dunajská Streda	13 783	15 959	2 176	15,79%
Lučenec	6 311	7 187	876	13,88%
Považská Bystrica	28 424	32 091	3 667	12,90%
Stará Ľubovňa	4 576	5 129	554	12,10%
Komárno	10 697	11 711	1 013	9,47%
Galanta	17 734	19 381	1 647	9,29%
Poprad	21 104	22 447	1 343	6,37%
Trebišov	8 170	8 633	463	5,67%
Rožňava	6 730	7 057	326	4,85%
Zvolen	7 858	7 902	44	0,56%
SP pobočky	996 873	1 337 308	340 435	34,15%
Ústredie	47 627	63 592	15 981	33,55%
SP spolu	1 044 500	1 400 900	356 417	34,12%

Vydané rozhodnutia o povolení splátok dlžných súm

Vydané rozhodnutia o povolení splátok dlžných súm v roku 2026			
stav k	počet povolených splátkových kalendárov	suma na ktorú boli vydané rozhodnutia o povolení splátok dlžných súm (tis. eur)	Celková vymožená suma (tis. eur)
31.1.2026	445	1 347	34
28.2.2026	963	3 078	204

Prehľad pohľadávok vymáhaných prostredníctvom správneho výkonu

Sumárny prehľad pohľadávok vymáhaných správnym výkonom v roku 2026			
dátum	počet SV	výška vymáhanej pohľadávky v správnom výkone v tis. eur	úhrady v tis. eur
31.1.2026	10 516	8 406	670
28.2.2026	25 641	21 814	3 010

Stav pohľadávok podľa pobočiek Sociálnej poisťovne a zdravotníckych zariadení k 28. februáru 2026 (v eur)

Typ zdravotníckeho zariadenia	Forma zdravotníckeho zariadenia	Pobočka	Názov zdravotníckeho zariadenia, sídlo	IČO	Pohľadávka na poisťnom k 31. januáru 2026	Pohľadávka na poisťnom k 28. februáru 2026	Rozdiel pohľadávky na poisťnom 2_2026 - 1_2026
1	S	Banská Bystrica	Detská fakultná nemocnica s poliklinikou Banská Bystrica	37957937	5 969 845,18	6 268 559,39	298 714,21
1	S	Banská Bystrica	Fakultná nemocnica s poliklinikou F. D. Roosevelta Banská Bystrica	00165549	55 757 664,91	57 518 128,32	1 760 463,41
1	S	Bratislava	Univerzitná nemocnica Bratislava	31813861	151 034 526,44	151 033 841,28	-685,16
1	S	Košice	Detská fakultná nemocnica Košice	00606715	6 722 831,67	7 283 856,35	561 024,68
1	S	Košice	Univerzitná nemocnica L. Pasteura Košice	00606707	97 261 131,31	100 112 649,05	2 851 517,74
1	S	Martin	Univerzitná nemocnica Martin	00365327	68 392 248,80	68 392 492,12	243,32
1	S	Nitra	Fakultná nemocnica Nitra	17336007	33 038 480,14	34 195 945,60	1 157 465,46
1	S	Nové Zámky	Fakultná nemocnica s poliklinikou Nové Zámky	17336112	30 614 762,81	31 580 365,98	965 603,17
1	S	Prešov	Fakultná nemocnica J. A. Reimana Prešov	00610577	48 916 390,47	50 884 286,37	1 967 895,90
1	S	Trenčín	Fakultná nemocnica Trenčín	00610470	31 372 517,76	32 478 507,49	1 105 989,73
1	S	Tmava	Fakultná nemocnica Tmava	00610381	39 144 649,68	39 847 104,27	702 454,59
1	S	Žilina	Fakultná nemocnica s poliklinikou Žilina	17335825	39 891 561,95	41 210 964,70	1 319 402,75
2	S	Bratislava	Národný ústav detských chorôb Bratislava	00607231	38 966 360,89	40 079 401,23	1 113 040,34
6	S	Liptovský Mikuláš	Liečebňa pre dlhodobých chorých Štiavnicka	17336171	733 688,00	756 802,50	23 114,50
7	S	Bratislava	Národná transfúzna služba SR, Bratislava	30853915	4 932 818,16	5 243 092,36	310 274,20
8	V	Považská Bystrica	Nemocnica s poliklinikou Považská Bystrica	00610411	15 694 169,85	15 694 169,85	0,00
8	V	Prievidza	Nemocnica s poliklinikou Prievidza so sídlom v Bojniciach	17335795	22 132 987,76	22 706 987,76	574 000,00
8	V	Senica	Nemocnica s poliklinikou Myjava	00610721	1 752 937,57	1 752 937,57	0,00
11	V	Poprad	Sanatórium Tatranská Kotlina, n.o.	36167991	0,00	34 081,76	34 081,76
11	V	Považská Bystrica	Nemocnica s poliklinikou Ilava, n.o.	36119385	824 310,15	916 310,15	92 000,00
11	V	Rimavská Sobota	GEMERCLINIC, n.o., Hnúšťa	45736987	1 263 434,31	1 294 924,38	31 490,07
11	V	Trenčín	Nemocnica s poliklinikou Nové Mesto nad Váhom, n.o.	36119369	4 485 517,84	4 485 517,84	0,00
11	V	Veľký Krtíš	Všeobecná nemocnica s poliklinikou, n.o., Veľký Krtíš	31908977	3 571 755,12	3 499 955,54	-71 799,58
14	R	Liptovský Mikuláš	Ústredná vojenská nemocnica SNP Ružomberok	31936415	41 047 804,25	42 072 729,76	1 024 925,51
Spolu					743 522 395,02	759 343 611,62	15 821 216,60

Legenda:

Typ zdravotníckeho zariadenia

- 1 ZZ zostávajúce v pôsobnosti MZ SR - Fakultné nemocnice
- 2 ZZ zostávajúce v pôsobnosti MZ SR - Vysokošpecializované odborné ústavy
- 3 ZZ zostávajúce v pôsobnosti MZ SR - Nemocnice s poliklinikou III. typu
- 4 ZZ zostávajúce v pôsobnosti MZ SR - Psychiatrické nemocnice
- 5 ZZ zostávajúce v pôsobnosti MZ SR - Psychiatrické liečebne
- 6 ZZ zostávajúce v pôsobnosti MZ SR - Odborné liečebné ústavy
- 7 ZZ zostávajúce v pôsobnosti MZ SR - Iné zariadenia
- 8 ZZ prechádzajúce na VÚC - Nemocnice s poliklinikou II. typu
- 9 ZZ prechádzajúce na VÚC - Polikliniky prechádzajúce na VÚC
- 10 ZZ prechádzajúce na obce a mestá
- 11 ZZ transformované na neziskové organizácie
- 12 Novovzniknutá nezisková organizácia
- 13 Rozpočtová organizácia vytvorená VÚC za účelom prevzatia pohľadávok ZZ
- 14 Rezortné nemocnice MO SR a MV SR

Forma zdravotníckeho zariadenia

- S ZZ v pôsobnosti MZ SR
- V ZZ prechádzajúce na VÚC, obce a mestá, neziskové organizácie
- R Rezortné nemocnice MO SR a MV SR

Kumulatívny vývoj pohľadávok na poistnom zdravotníckych zariadení

Stav k	Zdravotnicke zariadenia v správe MZ SR (S) a rezortné nemocnice MO SR a MV SR (R)	Zdravotnicke zariadenia po prevode na VÚC, obce, mestá + n.o. (V)	S + V + R spolu
	Pohľadávky na poistnom	Pohľadávky na poistnom	Pohľadávky na poistnom
31. januára 2021	204 065 927,98	18 378 169,29	222 444 097,27
28. februára 2021	211 840 287,68	18 821 404,79	230 661 692,47
31. marca 2021	227 710 478,19	20 381 717,66	248 092 195,85
30. aprílu 2021	231 811 280,85	21 347 601,51	253 158 882,36
31. mája 2021	242 339 485,74	22 303 238,90	264 642 724,64
30. júna 2021	254 881 574,50	23 177 953,79	278 059 528,29
31. júla 2021	255 451 443,78	23 834 651,66	279 286 095,44
31. augusta 2021	262 171 988,57	24 533 341,53	286 705 330,10
30. septembra 2021	267 973 428,18	25 319 547,34	293 292 975,52
31. októbra 2021	267 724 871,90	26 110 837,12	293 835 709,02
30. novembra 2021	275 885 606,70	26 887 009,18	302 772 615,88
31. decembra 2021	288 598 502,32	27 751 673,01	316 350 175,33
31. januára 2022	292 947 689,31	28 583 230,06	321 530 919,37
28. februára 2022	304 761 484,37	29 416 069,83	334 177 554,20
31. marca 2022	308 945 797,64	30 349 579,74	339 295 377,38
30. aprílu 2022	312 208 288,24	30 966 140,77	343 174 429,01
31. mája 2022	327 153 553,97	31 990 984,95	359 144 538,92
30. júna 2022	334 070 623,84	32 805 338,30	366 875 962,14
31. júla 2022	334 517 742,89	33 279 446,53	367 797 189,42
31. augusta 2022	342 882 925,66	33 868 688,52	376 751 614,18
30. septembra 2022	347 059 743,40	34 584 383,57	381 644 126,97
31. októbra 2022	353 396 759,55	35 388 416,49	388 785 176,04
30. novembra 2022	359 587 035,62	36 216 604,64	395 803 640,26
31. decembra 2022	365 554 967,42	37 054 945,11	402 609 912,53
31. januára 2023	371 691 155,73	37 966 733,80	409 657 889,53
28. februára 2023	378 269 725,57	38 933 159,15	417 202 884,72
31. marca 2023	384 398 578,61	39 966 675,06	424 365 253,67
30. aprílu 2023	390 067 651,66	41 066 155,60	431 133 807,26
31. mája 2023	395 391 161,05	42 238 915,82	437 630 076,87
30. júna 2023	399 102 123,15	43 486 939,51	442 589 062,66
31. júla 2023	401 685 349,16	44 801 600,70	446 486 949,86
31. augusta 2023	403 404 649,26	46 198 798,51	449 603 447,77
30. septembra 2023	404 109 790,77	47 751 745,82	451 861 536,59
31. októbra 2023	403 797 694,69	49 394 500,32	453 192 195,01
30. novembra 2023	401 999 933,53	51 124 767,22	453 124 700,75
31. decembra 2023	382 843 462,84	52 978 737,86	435 822 200,70

Stav k	Zdravotnicke zariadenia v správe MZ SR (S) a rezortné nemocnice MO SR a MV SR (R)	Zdravotnicke zariadenia po prevode na VÚC, obce, mestá + n.o. (V)	S + V + R spolu
	Pohľadávky na poistnom	Pohľadávky na poistnom	Pohľadávky na poistnom
31. januára 2024	414 435 756,45	34 343 560,91	448 779 317,36
29. februára 2024	429 713 918,54	35 421 965,73	465 135 884,27
31. marca 2024	439 345 966,59	37 286 096,18	476 632 062,77
30. aprílu 2024	466 826 788,78	38 652 502,79	505 479 291,57
31. mája 2024	483 949 024,26	39 823 236,80	523 772 261,06
30. júna 2024	489 070 660,48	40 072 718,62	529 143 379,10
31. júla 2024	519 363 469,04	41 915 090,90	561 278 559,94
31. augusta 2024	534 996 105,32	42 116 048,42	577 112 153,74
30. septembra 2024	535 572 874,96	42 010 655,84	577 583 530,80
31. októbra 2024	535 151 287,61	41 138 020,12	576 289 307,73
30. novembra 2024	535 228 468,20	41 406 751,61	576 635 219,81
31. decembra 2024	535 717 892,28	41 424 712,31	577 142 604,59
31. januára 2025	535 101 352,41	41 623 122,61	576 724 475,02
28. februára 2025	535 346 048,43	41 725 604,77	577 071 653,20
31. marca 2025	535 407 930,78	41 868 999,06	577 276 929,84
30. aprílu 2025	535 949 205,48	42 054 484,16	578 003 689,64
31. mája 2025	536 769 547,10	42 343 802,20	579 113 349,30
30. júna 2025	537 743 475,81	42 750 370,42	580 493 846,23
31. júla 2025	538 214 501,90	43 118 270,59	581 332 772,49
31. augusta 2025	538 849 170,14	43 602 950,28	582 452 120,42
30. septembra 2025	539 044 785,95	43 639 776,34	582 684 562,29
31. októbra 2025	539 191 971,71	43 785 111,01	582 977 082,72
30. novembra 2025	539 797 948,91	43 925 043,28	583 722 992,19
31. decembra 2025	540 538 951,51	44 148 200,49	584 687 152,00
31. januára 2026	541 797 282,42	44 425 112,60	586 222 395,02
28. februára 2026	543 958 726,77	44 884 884,85	588 843 611,62

Použitie prostriedkov Sociálnej poisťovne podľa mesiacov roka 2026

v tis. eur

Ukazovateľ	Január	Február	Január a február 2026
Použitie prostriedkov	1 166 539	1 184 061	2 350 600
v tom:			
základný fond nemocenského poistenia	91 018	88 242	179 260
základný fond starobného poistenia	909 535	917 310	1 826 845
základný fond invalidného poistenia	108 370	108 708	217 078
<i>dôchodkové poistenie spolu</i>	<i>1 017 905</i>	<i>1 026 018</i>	<i>2 043 923</i>
základný fond úrazového poistenia	5 837	5 450	11 287
základný fond garančného poistenia	2 945	3 939	6 884
základný fond poistenia v nezamestnanosti	33 023	36 733	69 756
správny fond	15 347	23 159	38 506
<i>v tom: investičné výdavky</i>	<i>964</i>	<i>2 783</i>	<i>3 747</i>
<i>prevádzkové náklady</i>	<i>14 383</i>	<i>20 376</i>	<i>34 759</i>
osobitný fond	464	520	984

Výdavky Sociálnej poisťovne

v tis. eur

Druh dávky	Schválený rozpočet na rok 2026	Časový rozpis rozpočtu na január a február 2026	Skutočnosť za január a február		Rozdiel		% plnenia		Index 4/3
			rok 2025	rok 2026	4-2	4-3	4/1	4/2	
a	1	2	3	4	5	6	7	8	9
Základný fond nemocenského poistenia									
nemocenské	635 488	115 358	113 512	105 374	-9 984	-8 138	16,58	91,35	92,83
ošetrovné	49 045	8 383	8 102	7 573	-810	-529	15,44	90,34	93,47
vyrovňavacia dávka	68	34	8	7	-27	-1	10,29	20,59	87,50
tehotenské	47 433	7 682	7 438	7 825	143	387	16,50	101,86	105,20
materské	362 647	59 623	58 019	58 482	-1 141	463	16,13	98,09	100,80
zúčtovanie dávok § 112	0	0	0	-1	-1	-1	0,00	0,00	0,00
Spolu	1 094 681	191 080	187 079	179 260	-11 820	-7 819	16,38	93,81	95,82
Základný fond starobného poistenia									
starobný dôchodok, z toho:	10 626 058	1 621 919	1 548 912	1 629 182	7 263	80 270	15,33	100,45	105,18
<i>rodičovský dôchodok</i>			252	36	36	-216	0,00	0,00	14,29
<i>13. dôchodok</i>			7 388	4 930	4 930	-2 458	0,00	0,00	0,00
predčasný starobný dôchodok	262 553	43 164	70 279	45 364	2 200	-24 915	17,28	105,10	64,55
vdovský dôchodok	823 234	135 339	128 505	134 442	-897	5 937	16,33	99,34	104,62
vdovecký dôchodok	108 875	17 899	16 353	17 324	-575	971	15,91	96,79	105,94
sirotský dôchodok	2 119	348	443	461	113	18	21,76	132,47	104,06
zúčtovanie dávok § 112	0	0	98	72	72	-26	0,00	0,00	73,47
Spolu	11 822 839	1 818 669	1 764 590	1 826 845	8 176	62 255	15,45	100,45	103,53
Základný fond invalidného poistenia									
invalidný dôchodok, z toho:	1 277 738	193 975	182 785	185 702	-8 273	2 917	14,53	95,74	101,60
<i>13. dôchodok</i>			1 272	1 490	1 490	218	0,00	0,00	0,00
vdovský dôchodok	118 685	19 529	18 615	18 154	-1 375	-461	15,30	92,96	97,52
vdovecký dôchodok	22 414	3 688	3 572	3 641	-47	69	16,24	98,73	101,93
sirotský dôchodok	53 986	8 884	9 170	9 430	546	260	17,47	106,15	102,84
zúčtovanie dávok § 112	0	0	106	151	151	45	0,00	0,00	142,45
Spolu	1 472 824	226 076	214 248	217 078	-8 998	2 830	14,74	96,02	101,32
Dôchodkové dávky spolu									
starobný dôchodok, z toho:	10 626 058	1 621 919	1 548 912	1 629 182	7 263	80 270	15,33	100,45	105,18
<i>rodičovský dôchodok</i>	0	0	252	36	36	-216	0,00	0,00	14,29
<i>13. dôchodok</i>	0	0	8 660	6 420	6 420	-2 240	0,00	0,00	0,00
predčasný starobný dôchodok	262 553	43 164	70 279	45 364	2 200	-24 915	17,28	105,10	64,55
invalidný dôchodok	1 277 738	193 975	182 785	185 702	-8 273	2 917	14,53	95,74	101,60
vdovský dôchodok	941 919	154 868	147 120	152 596	-2 272	5 476	16,20	98,53	103,72
vdovecký dôchodok	131 289	21 587	19 925	20 965	-622	1 040	15,97	97,12	105,22
sirotský dôchodok	56 105	9 232	9 613	9 891	659	278	17,63	107,14	102,89
zúčtovanie dávok § 112	0	0	204	223	223	19	0,00	0,00	109,31
Spolu	13 295 663	2 044 745	1 978 838	2 043 923	-822	65 085	15,37	99,96	103,29
Základný fond úrazového poistenia									
úrazový príplatok	7 053	1 214	1 162	1 168	-46	6	16,56	96,21	100,52
úrazová renta	41 580	7 133	6 677	6 767	-366	90	16,27	94,87	101,35
jednorazové vyrovnanie	85	19	17	15	-4	-2	17,65	78,95	88,24
pozostalostná úrazová renta	426	71	63	64	-7	1	15,02	90,14	101,59
jednorazové odškodnenie	634	108	111	63	-45	-48	9,94	58,33	56,76
pracovná rehabilitácia a rehabilitačné	0	0	0	0	0	0	0,00	0,00	0,00
rekvalifikácia a rekvalifikačné	0	0	0	0	0	0	0,00	0,00	0,00
náhrada za bolesť a náhrada za sťaženie									
spoločenského uplatnenia	17 164	2 662	2 403	2 203	-459	-200	12,84	82,76	91,68
náhrada nákladov spojených s liečením	300	58	56	72	14	16	24,00	124,14	128,57
náhrada nákladov spojených s pohrebom	27	10	6	6	-4	0	22,22	60,00	100,00
výplata poistných plnení m.r.	71	71	40	0	-71	-40	0,00	0,00	0,00
zúčtovanie dávok § 112	0	0	-15	-31	-31	-16	0,00	0,00	206,67
18% prevod do ZFSP za pob.úrazovej renty	6 163	964	897	960	-4	63	15,58	99,59	107,02
Spolu	73 503	12 310	11 417	11 287	-1 023	-130	15,36	91,69	98,86
Základný fond garančného poistenia									
Výdavky na dávku garančného poistenia	4 918	854	700	221	-633	-479	4,49	25,88	31,57
Úhrada príspevkov na SDS	36 842	6 538	5 730	6 663	125	933	18,09	101,91	116,28
Celkom	41 760	7 392	6 430	6 884	-508	454	16,48	93,13	107,06
Základný fond poistenia v nezamestnanosti									
výdavky na dávku v nezamestnanosti	343 049	63 587	53 623	69 161	5 574	15 538	20,16	108,77	128,98
postúpenie fin. prostriedkov, ktoré žiada príslušný									
orgán na výplatu podpory v čase skrátenej práce	2 348	392	691	786	394	95	33,48	200,51	113,75
zúčtovanie dávok § 112	0	0	-189	-191	-191	-2	0,00	0,00	101,06
refundácia dávky v nezamestnanosti do EÚ	0	0	0	0	0	0	0,00	0,00	0,00
Spolu	345 397	63 979	54 125	69 756	5 777	15 631	20,20	109,03	128,88
Osobitný fond	7 185	1 196	782	984	-212	202	13,70	82,27	125,83

Prehľad o príjmoch a výdavkoch Sociálnej poisťovne na dávky, ktoré hradí štát v roku 2026

Kapitola štátneho rozpočtu MPSVR SR

v tis. eur

Ukazovateľ	Schválený rozpočet na rok 2026	Rozpis rozpočtu na január až február 2026	Skutočnosť za január až február 2026	% plnenia 3/1	% plnenia 3/2
a	1	2	3	4	5
PRÍJMY	213 364	35 561	35 561	16,67	100,00
VÝDAVKY	213 364	35 561	35 220	16,51	99,04
v tom:					
a/ dôchodok manželky	18	3	3	16,67	100,00
b/ sociálny dôchodok	3 540	590	594	16,78	100,68
c/ zvýšenie dôchodku z dôvodu JZP	2	0	0	0,00	0,00
d/ zvýšenie dôchodku pre bezvládnosť	1 740	290	285	16,38	98,28
e/ zvýšenie dôchodku z dôvodu účasti v odboji a rehabilitácie */	1 140	190	182	15,96	95,79
f/ dávky podľa § 271	0	0	0	.	.
g/ odškodnenie prac. úrazov a chorôb z povolania zamestnancov zrušených zamestnávateľov, ktorých zakladateľom bol štát alebo FNM SR	480	80	71	14,79	88,75
h/ plnenia vyplývajúce zo zodpovednosti zamestnávateľa za škodu pri pracovnom úraze a chorobe z povolania vzniknuté pred 1. aprílom 2002 u zamestnávateľa, ktorý mal podľa osobitného predpisu postavenie štátneho orgánu	20	3	8	40,00	235,29
i/ úrazové dávky poskytované fyzickým osobám uvedeným v § 17 ods. 2 a 3 zákona o sociálnom poistení	4	1	0	0,00	0,00
j/ príplatok k dôchodku za štátnu službu	558	93	92	16,49	98,92
k/ plnenia podľa § 293o ods.6	0	0	4	.	.
l/ vianočný príspevok a úhrada nákladov spojená s jeho výplatom	0	0	2	.	.
m/ príplatok k dôchodku politickým väzňom podľa zákona č. 274/2007 Z.z.v znení neskorších predpisov **/ jednorázový finančný príspevok politickým väzňom podľa zákona č. 462/2002 Z. z.	5 100	850	769	15,08	90,47
n/ invalidné dôchodky podľa §70 ods.2 (invalidi z mladosti) (§168a) zvýšenie sumy starobného dôchodku a sumy invalidného dôchodku vyplácaného po dovŕšení dôchodkového veku na sumu minimálneho dôchodku podľa § 82b zákona o sociálnom poistení a úhrada výdavkov spojených s konaním o nároku vyrovňovací príplatok podľa §69b až 69d zákona o sociálnom poistení	152 666	25 444	24 930	16,33	97,98
o) príspevok športovému reprezentantovi a úhrada výdavkov spojených s jeho výplatom	47 628	7 938	7 573	15,90	95,40
p) príspevok športovému reprezentantovi a úhrada výdavkov spojených s jeho výplatom	444	74	70	15,77	94,59
13. dôchodok a úhrada nákladov spojená s jeho výplatom	24	4	3	12,50	75,00
13. dôchodok a úhrada nákladov spojená s jeho výplatom	0	0	634	.	.
ROZDIEL PRÍJMOV A VÝDAVKOV			341		

*/ v dávke zvýšenie dôchodku z titulu rehabilitácie sú zahrnuté aj finančné prostriedky, poskytované ako príplatok k dôchodku podľa § 7 zákona č. 305/1999 Z.z.

**/ v dávke príplatok k dôchodku politickým väzňom podľa zákona č. 274/2007 Z.z.v znení neskorších predpisov je zahrnutý príspevok aj pre osoby pozostalé po popravenom alebo zomretom politickom väzňovi počas výkonu trestu podľa zákona č. 272/2008 Z.z., ktorým sa mení a dopĺňa zákon č. 274/2007 Z.z.

Kapitola štátneho rozpočtu MO SR

v tis. eur

Ukazovateľ	Skutočnosť za január až február 2026
a	1
príspevok účastníkom národného boja za oslobodenie a vdovám a vdovcom po týchto osobách podľa článku III. bod 2 zákona č. 285/2009 Z. z. a na úhradu výdavkov spojených s jeho výplatom	68
Finančné prostriedky poukávané MO SR	0
Rozdiel - príjmov a výdavkov (pohl'adávkou voči MO SR)	-68

Prehľad o zostatkoch finančných prostriedkov na bežných účtoch v štátnej pokladnici dňa 28.02.2026

Účet	Číslo bežného účtu v štátnej pokladnici	Zostatok v tis. eur			Obraty v tis. eur		
		Bežný účet	z toho Cash pooling	Terminovaný vklad	Spolu	Kredit	Debet
a	1		3	4	5	6	7
nemocenského poistenia (ZFNP)	7000165528	87 807	87 807	0	87 807	2 543	1 147
dôchodkového poistenia (účet ZFDP)	7000164541	320 723	320 723	0	320 723	26 117	58 648
garančného poistenia (ZFGP)	7000165552	18 637	18 637	0	18 637	564	0
poistenia v nezamestnanosti (ZFPvN)	7000165544	114 303	114 303	0	114 303	6	3
úrazového poistenia (ZFÚP)	7000165536	71 166	71 166	0	71 166	3	1
Spolu účty základných fondov v ústredí		612 636	612 636	0	612 636	29 233	59 799
rezervného fondu solidarity (RFS)	7000164533	253 127	253 127	0	253 127	7 272	7
Spolu disponibilné zdroje v ústredí na výplatu dávok		865 763	865 763	0	865 763	36 505	59 806
Ostatné účty spolu		241 169	51 218	0	241 169	56 877	36 521
v tom:							
v pobočkách na výplatu dávok realizovaných pobočkami		184 161	184 161	0	184 161	56 799	36 256
centrálny účet ústredia	7000164322	67	0	0	67	2	81
osob.účet zákl.fondu prisp. na star.dôch.spor SocP	7000181034	0	0	0	0	1	29
správny fond	7000164314	50 375	50 375	0	50 375	67	129
Doškoľovacie a rekreačné zariadenia Socpoist.	7000164509	0	0	0	0	0	0
sociálny fond SP	7000164525	372	0	0	372	0	0
účet osobitných prostriedkov SP	7000164517	4 775	0	0	4 775	5	26
OÚ-cezhraničné vymáhanie pohľadávok	7000604877	36	0	0	36	3	0
Osobitný fond Sociálna poisťovňa	7000640683	842	842	0	842	0	0
Zábezpeky VO	7000685515	540	0	0	540	0	0
Plán obnovy a odolnosti - POO	7000688054	611	0	0	611	0	0
Asignácia podielu dane rodičom	7000728175	0	0	0	0	0	0
Projekt "Lepšie využívanie údajov SP"	7000731278	0	0	0	0	0	0
Spolu k 28.02.2026 - všetky účty		1 106 933	1 101 142	0	1 106 933	93 382	96 327

Presuny realizované na krytie výplat dôchodkových dávok v roku 2026 vo výške 380 mil. eur

v tom :

v tis. eur

Rok 2026	z RFS	zo ZFPvN	zo ZFÚP	zo ZFGP	zo ZFIP	do ZFSP
1. štvrťrok	250 000				130 000	380 000
2. štvrťrok						0
3. štvrťrok						0
4. štvrťrok						0
Spolu k 28.02.2026	250 000	0	0	0	130 000	380 000

Poukázané finančné prostriedky zo štátneho rozpočtu SR vo výške 200,8 mil.eur

v tom:

v tis. eur

Rok 2026	do ZFSP	do osobitného fondu	spolu
1. štvrťrok	200 000	800	200 800
2. štvrťrok			0
3. štvrťrok			0
4. štvrťrok			0
Spolu k 28.02.2026	200 000	800	200 800

Časový vývoj použitia správneho fondu v jednotlivých mesiacoch v roku 2025 a 2026

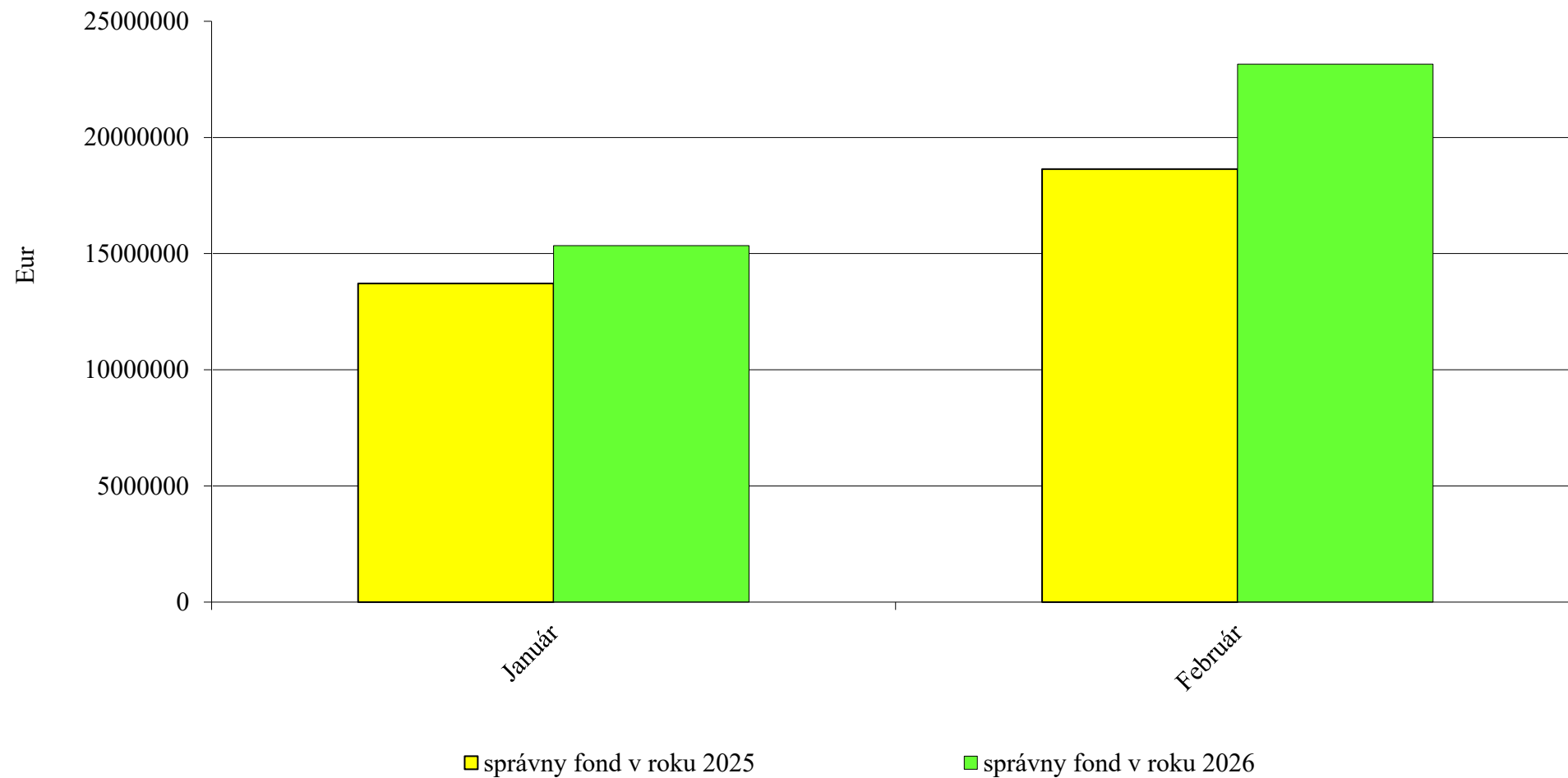

Vyhodnotenie plnenia upraveného rozpisu rozpočtu správneho fondu Sociálnej poisťovne za január a február 2026

v eur

	Spotrebované nákupy	Služby	Osobné náklady	Dane a poplatky	Ostatné náklady	Bežné výdavky	Kapitálové výdavky	Výdavkové finančné operácie	Správny fond SPOLU
Organizačné zložky Sociálnej poisťovne									
Ústredie SP (132)									
Rozpis rozpočtu na rok 2026	2 262 244	60 557 619	93 451 529	221 325	4 206 539	160 699 256	16 523 000	25 000	177 247 256
Rozpis rozpočtu na rok 2026 po úpravách k 28.02.2026	2 262 244	60 557 619	93 451 529	221 325	4 206 539	160 699 256	16 523 000	25 000	177 247 256
Skutočnosť	455 639	6 100 449	11 572 857	11 734	596 483	18 737 162	3 746 848	2 747	22 486 757
% Plnenia z URR	20,14	10,97	12,38	5,30	14,18	11,66	22,68	10,99	12,69
Polyfunkčný objekt Nevädzová (134)									
Rozpis rozpočtu na rok 2026	163 000	9 000				172 000			172 000
Rozpis rozpočtu na rok 2026 po úpravách k 28.02.2026	163 000	9 000				172 000			172 000
Skutočnosť	28 870	607				29 477			29 477
% Plnenia z URR	17,71	6,74				17,14			17,14
DaRZ Staré Hory(136)									
Rozpis rozpočtu na rok 2026	106 605	18 184	1 230	807	1 000	127 826			127 826
Rozpis rozpočtu na rok 2026 po úpravách k 28.02.2026	106 605	18 184	1 230	807	1 000	127 826			127 826
Skutočnosť	16 287	1 630	0	0	0	17 917			17 917
% Plnenia z URR	15,28	8,96	0,00	0,00		14,02			14,02
DaRZ Pavčina Lehota (137)									
Rozpis rozpočtu na rok 2026	57 019	20 894	650	292	1 000	79 855			79 855
Rozpis rozpočtu na rok 2026 po úpravách k 28.02.2026	57 019	20 894	650	292	1 000	79 855			79 855
Skutočnosť	7 166	587	0	0	0	7 753			7 753
% Plnenia z URR	12,57	2,81	0,00	0,00		9,71			9,71
Dozorná rada (133)									
Rozpis rozpočtu na rok 2026		2 500	273 764			276 264			276 264
Rozpis rozpočtu na rok 2026 po úpravách k 28.02.2026		2 500	273 764			276 264			276 264
Skutočnosť		374	0			374			374
% Plnenia z URR		14,96	0,00			0,14			0,14
ÚSTREDIE SPOLU									
Rozpis rozpočtu na rok 2026	2 588 868	60 608 197	93 727 173	222 424	4 208 539	161 355 201	16 523 000	25 000	177 903 201
Rozpis rozpočtu na rok 2026 po úpravách k 28.02.2026	2 588 868	60 608 197	93 727 173	222 424	4 208 539	161 355 201	16 523 000	25 000	177 903 201
Skutočnosť	507 962	6 103 647	11 572 857	11 734	596 483	18 792 683	3 746 848	2 747	22 542 278
% Plnenia z URR	19,62	9,18	12,35	5,28	14,17	11,31	22,68	10,99	12,67
Pobočky SP (132)									
Rozpis rozpočtu na rok 2026	3 556 274	12 993 982	92 198 329	305 408	372 840	109 426 833			109 426 833
Rozpis rozpočtu na rok 2026 po úpravách k 28.02.2026	3 571 143	12 974 866	92 198 774	310 306	371 744	109 426 833			109 426 833
Skutočnosť	326 925	1 363 481	14 205 728	33 230	34 519	15 963 883			15 963 883
% Plnenia z URR	9,15	10,51	15,41	10,71	9,29	14,59			14,59
SPRÁVNY FOND SPOLU									
Rozpis rozpočtu na rok 2026	6 145 142	73 602 179	185 925 502	527 832	4 581 379	270 782 034	16 523 000	25 000	287 330 034
Rozpis rozpočtu na rok 2026 po úpravách k 28.02.2026	6 160 011	73 583 063	185 925 947	532 730	4 580 283	270 782 034	16 523 000	25 000	287 330 034
Skutočnosť	834 885	7 467 128	25 778 585	44 964	631 002	34 756 566	3 746 848	2 747	38 506 161
% Plnenia z URR	13,55	10,88	13,86	8,44	13,78	12,84	22,68	10,99	13,40

Vyhodnotenie plnenia upraveného rozpočtu výdavkov (nákladov) správneho fondu Sociálnej poisťovne za január a február 2026
v štruktúre funkčnej a ekonomickej klasifikácie

v eur

Funkčná klasifikácia odšifrovaná trieda/odšifrovaná trieda/odšifrovaná trieda	Ekonomická klasifikácia			Text	Rozpis rozpočtu na rok 2026	Rozpis rozpočtu na rok 2026 po úpravách k 28.02.2026	Skutočnosť za január a február 2026	% plnenia (3 : 2)	
	Hlavná kategória	Kategória	Podložka						
a	b	c	d	e	f	1	2	3	4
10.9.0	600				Bežné výdavky	270 782 034	270 782 034	34 756 566	12,84
10.9.0		610			Mzdy, platy, služobné príjmy a ostatné osobné vyrovnania	126 850 300	126 850 300	17 543 826	13,83
10.9.0			611		Tarifný plat, osobný plat, základný plat vrátane ich náhrad	111 251 921	111 233 069	15 947 063	14,34
10.9.0			612		Príplatky	869 169	869 169	185 772	21,37
10.9.0				612002	Ostatné príplatky okrem osobných príplatkov	869 169	869 169	185 772	21,37
10.9.0			613		Náhrada za pracovnú pohotovosť	77 000	95 852	50 306	52,48
10.9.0			614		Odmeny	14 652 210	14 652 210	1 360 685	9,29
10.9.0		620			Poistné a príspevok do poisťovní	50 105 877	50 105 877	6 889 716	13,75
10.9.0			621		Poistné do Všeobecnej zdravotnej poisťovne	8 804 298	8 804 298	1 168 696	13,27
10.9.0			623		Poistné do ostatných zdravotných poisťovní	5 345 115	5 345 115	726 102	13,58
10.9.0			625		Poistné do Sociálnej poisťovne	32 105 369	32 105 369	4 430 383	13,80
10.9.0				625001	Na nemocenské poistenie	1 800 847	1 800 847	248 042	13,77
10.9.0				625002	Na starobné poistenie	18 008 136	18 008 136	2 485 398	13,80
10.9.0				625003	Na úrazové poistenie	1 029 061	1 029 061	142 169	13,82
10.9.0				625004	Na invalidné poistenie	3 563 551	3 563 551	495 086	13,89
10.9.0				625005	Na poistenie v nezamestnanosti	1 234 956	1 234 956	172 053	13,93
10.9.0				625006	Na garančné poistenie	321 596	321 596	44 391	13,80
10.9.0				625007	Na poistenie do rezervného fondu	6 147 222	6 147 222	843 244	13,72
10.9.0			627		Príspevok do doplnkových dôchodkových poisťovní	3 851 095	3 851 095	564 535	14,66
10.9.0		630			Tovary a služby	87 515 857	87 515 677	9 187 541	10,50
10.9.0			631		Cestovné náhrady	258 712	258 682	14 928	5,77
10.9.0				631001	Tuzemské pracovné cesty	208 712	208 682	14 905	7,14
10.9.0				631002	Zahraničné pracovné cesty	50 000	50 000	23	0,05
10.9.0			632		Energia, voda a komunikácie	45 181 427	45 181 127	6 143 627	13,60
10.9.0				632001	Energie	-	-	-	-
10.9.0				632002	Vodné, stočné	258 814	258 814	20 136	7,78
10.9.0				632003	Poštovné služby	35 872 000	35 872 000	5 115 495	14,26
10.9.0				632004	Komunikačná infraštruktúra	5 300 000	5 300 000	449 189	8,48
10.9.0				632005	Telekomunikačná technika	897 136	897 136	117 741	13,12
10.9.0				632006	Elektrina	1 594 851	1 594 551	221 036	13,86
10.9.0				632007	Plyn	730 274	730 274	112 790	15,44
10.9.0				632008	Teplota	528 352	528 352	107 240	20,30
10.9.0			633		Matériál	3 327 169	3 342 963	377 340	11,29
10.9.0				633001	Interiérové vybavenie	100 000	130 240	2 391	1,84
10.9.0				633002	Výpočtová technika	518 485	518 517	9 253	1,78
10.9.0				633003	Telekomunikačná technika	10 013	10 013	-	-
10.9.0				633004	Prevádzkové stroje, prístroje, zariadenia, technika a náradie	31 461	32 018	388	1,21
10.9.0				633006	Všeobecný materiál	2 153 593	2 138 113	360 652	16,87
10.9.0				633009	Knihy, časopisy, noviny, učebnice, učebné pomôcky	31 000	31 000	619	2,00
10.9.0				633010	Pracovné odevy, obuv a pracovné pomôcky	97 617	98 062	2 613	2,66
10.9.0				633011	Potraviny	-	-	-	-
10.9.0				633013	Softvér a licencie	350 000	350 000	49	0,01
10.9.0				633015	Palivá ako zdroj energie	1 000	1 000	-	-
10.9.0				633016	Reprezentačné	34 000	34 000	1 375	4,04
10.9.0			634		Dopravné	495 826	498 152	89 274	17,92
10.9.0				634001	Palivo, mazivá, oleje, špeciálne kvapaliny	210 000	209 820	9 583	4,57
10.9.0				634002	Servis, údržba, opravy a výdavky s tým spojené	152 356	152 356	3 878	2,55
10.9.0				634003	Poistenie	91 096	93 084	67 587	72,61
10.9.0				634004	Prepravné a nájom dopravných prostriedkov	30 808	31 558	2 689	8,52
10.9.0				634005	Karty, známky, poplatky	11 566	11 334	5 537	48,85
10.9.0			635		Rutinná a štandardná údržba	18 391 314	18 348 770	1 065 240	5,81
10.9.0				635001	Interiérové vybavenie	7 866	7 966	348	4,37
10.9.0				635002	Výpočtovej techniky	1 656 840	1 656 840	35 135	2,12
10.9.0				635004	Prevádzkových strojov, prístrojov, zariadení, techniky a náradia	408 610	400 658	23 652	5,90
10.9.0				635006	Budov, objektov alebo ich častí	1 117 998	1 083 306	2 565	0,24
10.9.0				635009	Unikátny softvér	11 700 000	11 700 000	310 691	2,66
10.9.0				635011	Špeciálna konf. krab. Softvéru	3 500 000	3 500 000	692 849	19,80
10.9.0			636		Nájomné za nájom	3 616 364	3 602 637	508 520	14,12
10.9.0				636001	Nájomné budov, objektov alebo ich častí	3 551 031	3 536 754	500 944	14,16
10.9.0				636002	Nájomné prevádzkových strojov, prístrojov, zariadení, techniky a náradia	65 333	65 883	4 655	7,07
10.9.0				636007	Nájom softvéru	-	-	2 921	-
10.9.0			637		Služby	16 245 045	16 283 346	988 612	6,07
10.9.0				637001	Školenia, kurzy, semináre, porady, konferencie, sympóziá	80 000	80 074	3 055	3,82
10.9.0				637003	Propagácia, reklama a inzercia	60 979	60 979	-	-
10.9.0				637004	Všeobecné služby	2 764 147	2 797 758	183 307	6,55
10.9.0				637005	Špeciálne služby	686 320	686 320	33 827	4,93
10.9.0				637006	Náhrady	750 000	750 000	65 917	8,79
10.9.0				637007	Cestovné náhrady	-	-	-	-
10.9.0				637011	Štúdie, expertízy, posudky	1 107 712	1 107 562	52 944	4,78
10.9.0				637012	Poplatky a odvody	2 092 807	2 098 641	386 533	18,42
10.9.0				637014	Stravovanie	238 122	238 122	29 573	12,42
10.9.0				637015	Poistné	39 107	39 839	24 421	61,30
10.9.0				637016	Prídely do sociálneho fondu	1 560 259	1 560 259	125 641	8,05
10.9.0				637026	Odmeny a príspevky	202 040	202 040	-	-
10.9.0				637027	Odmeny zamestnancov mimopracovného pomeru	579 398	577 598	103 118	17,85
10.9.0				637029	Manká a škody	-	-	54	-
10.9.0				637031	Pokuty a penále	-	-	455	-
10.9.0				637034	Zdravotníckym zariadeniam	2 000 000	2 000 000	151 180	7,56
10.9.0				637035	Dane	319 154	319 154	18 495	5,80
10.9.0				637040	Služby v oblasti informačno - komunikačných technológií	3 765 000	3 765 000	188 998	5,02
10.9.0		640			Bežné transfery	6 310 000	6 310 180	1 135 483	17,99
10.9.0			642		Transfery jednotlivcom a neziskovým právnickým osobám	6 300 000	6 300 180	1 135 483	18,02
10.9.0				642012	Na odstupné	-	-	34 756	-
10.9.0				642013	Na odchodné	1 000 000	1 000 000	48 901	4,89
10.9.0				642014	Jednotlivcovi	3 900 000	3 900 180	741 842	19,02
10.9.0				642015	Na nemocenské dávky	1 400 000	1 400 000	309 984	22,14
10.9.0			649		Transfery do zahraničia	10 000	10 000	-	-
10.9.0				649003	Medzinárodnej organizácii	10 000	10 000	-	-
10.9.0		700			Kapitálové výdavky	16 523 000	16 523 000	3 746 848	22,68
10.9.0			710		Obstarávanie kapitálových aktív	16 523 000	16 523 000	3 746 848	22,68
10.9.0			711		Nákup pozemkov a nehmotných aktív	2 587 500	2 587 500	1 875 011	72,46
10.9.0				711003	Softvéru	2 587 500	2 587 500	1 875 011	72,46
10.9.0			713		Nákup strojov, prístrojov, zariadení, techniky a náradia	4 229 160	4 229 160	4 338 825	102,59
10.9.0				713001	Interiérového vybavenia	-	-	-	-
10.9.0				713002	Výpočtovej techniky	3 477 660	3 477 660	4 338 825	124,76
10.9.0				713003	Telekomunikačnej techniky	-	-	-	-
10.9.0				713004	Prevádzkových strojov, prístrojov, zariadení, techniky a náradia	61 500	61 500	-	-
10.9.0				713005	Špeciálnych strojov, prístrojov, zariadení, techniky, náradia a materiálu	690 000	690 000	-	-
10.9.0			714		Nákup dopravných prostriedkov všetkých druhov	-	-	-	-
10.9.0				714001	Osobných automobilov	-	-	-	-
10.9.0			716		Prípravná a projektová dokumentácia	184 500	184 500	-	-
10.9.0			717		Realizácia stavieb a ich technické zhodnotenie	3 114 000	3 114 000	-	-
10.9.0				717002	Rekonštrukcia a modernizácia	1 414 500	1 414 500	-	-
10.9.0				717003	Prístavby, nadstavby, stavebné úpravy	1 699 500	1 699 500	-	-
10.9.0			718		Rekonštrukcia a modernizácia	6 407 840	6 407 840	2 466 988	38,50
10.9.0				718006	Softvéru	6 407 840	6 407 840	2 466 988	38,50
10.9.0					Výdavky z transakcií s finančnými aktívami a finančnými pasívami	25 000	25 000	2 747	10,99
10.9.0			819		Iné výdavkové finančné operácie	25 000	25 000	2 747	10,99
10.9.0				819003	Kurzové rozdiely	25 000	25 000	2 747	10,99
X	X	X	X	X	Celkom správny fond	287 330 034	287 330 034	38 506 161	1

Použitie finančných prostriedkov správneho fondu Sociálnej poisťovne a z Plánu obnovy a odolnosti podľa kódov zdrojov za január a február 2026
v štruktúre funkčnej a ekonomickej klasifikácie

Funkčná klasifikácia oddiel/skupina/ trieda/podtrieda	Ekonomická klasifikácia				Text	Rozpis rozpočtu na rok 2026	Rozpis rozpočtu na rok 2026 po úpravách k 28.02.2026	Skutočnosť za január a február 2026	% plnenia (3 : 2)
	Hlavná kategória	Kategória	Položka	Podpo- ložka					
a	b	c	d	e	f	1	2	3	4
10.9.0	600				Bežné výdavky	270 782 034	270 782 034	34 756 566	12,84
10.9.0		610			Mzdy, platy, služobné príjmy a ostatné osobné vyrovnania	126 850 300	126 850 300	17 543 826	13,83
10.9.0			611		Tarifný plat, osobný plat, základný plat vrátane ich náhrad	111 251 921	111 233 069	15 947 063	14,34
10.9.0			612		Príplatky	869 169	869 169	185 772	21,37
10.9.0				612002	Ostatné príplatky okrem osobných príplatkov	869 169	869 169	185 772	21,37
10.9.0			613		Náhrada za pracovnú pohotovosť	77 000	95 852	50 306	52,48
10.9.0			614		Odmeny	14 652 210	14 652 210	1 360 685	9,29
10.9.0		620			Poistné a príspevok do poisťovní	50 105 877	50 105 877	6 889 716	13,75
10.9.0			621		Poistné do Všeobecnej zdravotnej poisťovne	8 804 298	8 804 298	1 168 696	13,27
10.9.0			623		Poistné do ostatných zdravotných poisťovní	5 345 115	5 345 115	726 102	13,58
10.9.0			625		Poistné do Sociálnej poisťovne	32 105 369	32 105 369	4 430 383	13,80
10.9.0				625001	Na nemocenské poistenie	1 800 847	1 800 847	248 042	13,77
10.9.0				625002	Na starobné poistenie	18 008 136	18 008 136	2 485 398	13,80
10.9.0				625003	Na úrazové poistenie	1 029 061	1 029 061	142 169	13,82
10.9.0				625004	Na invalidné poistenie	3 563 551	3 563 551	495 086	13,89
10.9.0				625005	Na poistenie v nezamestnanosti	1 234 956	1 234 956	172 053	13,93
10.9.0				625006	Na garančné poistenie	321 596	321 596	44 391	13,80
10.9.0				625007	Na poistenie do rezervného fondu	6 147 222	6 147 222	843 244	13,72
10.9.0			627		Príspevok do doplnkových dôchodkových poisťovní	3 851 095	3 851 095	564 535	14,66
10.9.0		630			Tovary a služby	87 515 887	87 515 677	9 187 541	10,50
10.9.0			631		Cestovné náhrady	258 712	258 682	14 928	5,77
10.9.0				631001	Tuzemské pracovné cesty	208 712	208 682	14 905	7,14
10.9.0				631002	Zahraničné pracovné cesty	50 000	50 000	23	0,05
10.9.0			632		Energia, voda a komunikácie	45 181 427	45 181 127	6 143 627	13,60
10.9.0				632001	Energie	-	-	-	-
10.9.0				632002	Vodné, stočné	258 814	258 814	20 136	7,78
10.9.0				632003	Poštové služby	35 872 000	35 872 000	5 115 495	14,26
10.9.0				632004	Komunikačná infraštruktúra	5 300 000	5 300 000	449 189	8,48
10.9.0				632005	Telekomunikačná technika	897 136	897 136	117 741	13,12
10.9.0				632006	Elektrina	1 594 851	1 594 551	221 036	13,86
10.9.0				632007	Plyn	730 274	730 274	112 790	15,44
10.9.0				632008	Teplá	528 352	528 352	107 240	20,30
10.9.0			633		Materiál	3 327 169	3 342 963	377 340	11,29
10.9.0				633001	Interiérové vybavenie	100 000	130 240	2 391	1,84
10.9.0				633002	Výpočtová technika	518 485	518 517	9 253	1,78
10.9.0				633003	Telekomunikačná technika	10 013	10 013	-	-
10.9.0				633004	Prevádzkové stroje, prístroje, zariadenia, technika a náradie	31 461	32 018	388	1,21
10.9.0				633006	Všeobecný materiál	2 153 593	2 138 113	360 652	16,87
10.9.0				633009	Knihy, časopisy, noviny, učebnice, učebné pomôcky	31 000	31 000	619	2,00
10.9.0				633010	Pracovné odevy, obuv a pracovné pomôcky	97 617	98 062	2 613	2,66
10.9.0				633011	Potraviny	-	-	-	-
10.9.0				633013	Softvér a licencie	350 000	350 000	49	0,01
10.9.0				633015	Palivá ako zdroj energie	1 000	1 000	-	-
10.9.0				633016	Reprezentačné	34 000	34 000	1 375	4,04
10.9.0			634		Dopravné	495 826	498 152	89 274	17,92
10.9.0				634001	Palivo, mazivá, oleje, špeciálne kvapaliny	210 000	209 820	9 583	4,57
10.9.0				634002	Servis, údržba, opravy a výdavky s tým spojené	152 356	152 356	3 878	2,55
10.9.0				634003	Poistenie	91 096	93 084	67 587	72,61
10.9.0				634004	Prepravné a nájom dopravných prostriedkov	30 808	31 558	2 689	8,52
10.9.0				634005	Karty, známky, poplatky	11 566	11 334	5 537	48,85
10.9.0			635		Rutinná a štandardná údržba	18 391 314	18 348 770	1 065 240	5,81
10.9.0				635001	Interiérové vybavenie	7 866	7 966	348	4,37
10.9.0				635002	Výpočtovej techniky	1 656 840	1 656 840	35 135	2,12
10.9.0				635004	Prevádzkových strojov, prístrojov, zariadení, techniky a náradia	408 610	400 658	23 652	5,90
10.9.0				635006	Budov, objektov alebo ich častí	1 117 998	1 083 306	2 565	0,24
10.9.0				635009	Unikátny softvér	11 700 000	11 700 000	310 691	2,66
10.9.0				635011	Špeciálna konf.a krab. Softvéru	3 500 000	3 500 000	692 849	19,80
10.9.0			636		Nájomné za nájom	3 616 364	3 602 637	508 520	14,12
10.9.0				636001	Nájomné budov, objektov alebo ich častí	3 551 031	3 536 754	500 944	14,16
10.9.0				636002	Nájomné prevádzkových strojov, prístrojov, zariadení, techniky a náradia	65 333	65 883	4 655	7,07
10.9.0				636007	Nájom softvéru	-	-	2 921	-
10.9.0			637		Služby	16 245 045	16 283 346	988 612	6,07
10.9.0				637001	Školenia, kurzy, semináre, porady, konferencie, sympóziá	80 000	80 074	3 055	3,82
10.9.0				637003	Propagácia, reklama a inzercia	60 979	60 979	-	-
10.9.0				637004	Všeobecné služby	2 764 147	2 797 758	183 307	6,55
10.9.0				637005	Špeciálne služby	686 320	686 320	33 827	4,93
10.9.0				637006	Náhrady	750 000	750 000	65 917	8,79
10.9.0				637007	Cestovné náhrady	-	-	-	-
10.9.0				637011	Štúdie, expertízy, posudky	1 107 712	1 107 562	52 944	4,78
10.9.0				637012	Poplatky a odvody	2 092 807	2 098 641	386 533	18,42
10.9.0				637014	Stravovanie	238 122	238 122	29 573	12,42
10.9.0				637015	Poistné	39 107	39 839	24 421	61,30
10.9.0				637016	Prídel do sociálneho fondu	1 560 259	1 560 259	125 641	8,05
10.9.0				637026	Odmeny a príspevky	202 040	202 040	-	-
10.9.0				637027	Odmeny zamestnancov mimopracovného pomeru	579 398	577 598	103 118	17,85
10.9.0				637029	Manká a škody	-	-	54	-
10.9.0				637031	Pokuty a penále	-	-	455	-
10.9.0				637034	Zdravotníckym zariadeniam	2 000 000	2 000 000	151 180	7,56
10.9.0				637035	Dane	319 154	319 154	18 495	5,80
10.9.0				637040	Služby v oblasti informačno - komunikačných technológií	3 765 000	3 765 000	188 998	5,02
10.9.0			640		Bežné transfery	6 310 000	6 310 180	1 135 483	17,99
10.9.0			642		Transfery jednotlivcom a neziskovým právnickým osobám	6 300 000	6 300 180	1 135 483	18,02
10.9.0				642012	Na odstupné	-	-	34 756	-
10.9.0				642013	Na odchodné	1 000 000	1 000 000	48 901	4,89
10.9.0				642014	Jednotlivcovi	3 900 000	3 900 180	741 842	19,02
10.9.0				642015	Na nemocenské dávky	1 400 000	1 400 000	309 984	22,14
10.9.0			649		Transfery do zahraničia	10 000	10 000	-	-
10.9.0				649003	Medzinárodnej organizácii	10 000	10 000	-	-
10.9.0			700		Kapitálové výdavky	16 523 000	16 523 000	3 746 848	22,68
10.9.0			710		Obstarávanie kapitálových aktív	16 523 000	16 523 000	3 746 848	22,68
10.9.0			711		Nákup pozemkov a nehmotných aktív	2 587 500	2 587 500	1 875 011	72,46
10.9.0				711003	Softvéru	2 587 500	2 587 500	1 875 011	72,46
10.9.0			713		Nákup strojov, prístrojov, zariadení, techniky a náradia	4 229 160	4 229 160	4 338 825	102,59
10.9.0				713001	Interiérového vybavenia	-	-	-	-
10.9.0				713002	Výpočtovej techniky	3 477 660	3 477 660	4 338 825	124,76
10.9.0				713003	Telekomunikačnej techniky	-	-	-	-
10.9.0				713004	Prevádzkových strojov, prístrojov, zariadení, techniky a náradia	61 500	61 500	-	-
10.9.0				713005	Špeciálnych strojov, prístrojov, zariadení, techniky, náradia a materiálu	690 000	690 000	-	-
10.9.0			714		Nákup dopravných prostriedkov všetkých druhov	-	-	-	-
10.9.0				714001	Osebných automobilov	-	-	-	-
10.9.0			716		Prípravná a projektová dokumentácia	184 500	184 500	-	-
10.9.0			717		Realizácia stavieb a ich technické zhodnotenie	3 114 000	3 114 000	-	-
10.9.0				717002	Rekonštrukcia a modernizácia	1 414 500	1 414 500	-	-
10.9.0				717003	Prístavby, nadstavby, stavbné úpravy	1 699 500	1 699 500	-	-
10.9.0			718		Rekonštrukcia a modernizácia	6 407 840	6 407 840	2 466 988	38,50
10.9.0				718006	Softvéru	6 407 840	6 407 840	2 466 988	38,50
10.9.0		800			Výdavky z transakcií s finančnými aktívami a finančnými pasívami	25 000	25 000	2 747	10,99
10.9.0			819		Iné výdavkové finančné operácie	25 000	25 000	2 747	10,99
10.9.0				819003	Kurzové rozdiely	25 000	25 000	2 747	10,99
71	X	X	X	X	Čelkom správny fond	287 330 034	287 330 034	38 506 161	14,47
		600			Bežné výdavky				

Vyhodnotenie plnenia upraveného rozpočtu rozpočtu bežných výdavkov (nákladov) a výdavkových finančných operácií správneho fondu
 Sociálne poisťovne, ústredie za január a február 2026 v štruktúre funkčnej a ekonomickej klasifikácie

v eur

Funkčná klasifikácia oddiel/skupina/ trieda/podtrieda	Ekonomická klasifikácia				Text	Rozpis rozpočtu na rok 2026	Rozpis rozpočtu na rok 2026 po úpravách k 28.02.2026	Skutočnosť za január a február 2026	% plnenia (3 : 2)
	Hlavná kategória	Kategória	Položka	Podpo- ložka					
a	b	c	d	e	f	1	2	3	4
10.9.0	600				Bežné výdavky	161 355 201	161 355 201	18 792 683	11,65
10.9.0		610			Mzdy, platy, služobné príjmy a ostatné osobné vyrovnania	63 298 012	63 298 012	7 938 457	12,54
10.9.0			611		Tarifný plat, osobný plat, základný plat vrátane ich náhrad	52 351 607	52 351 607	7 093 945	13,55
10.9.0			612		Príplatky	438 870	438 870	98 201	22,38
10.9.0				612002	Ostatné príplatky okrem osobných príplatkov	438 870	438 870	98 201	22,38
10.9.0			613		Náhrada za pracovnú pohotovosť	23 000	23 000	4 198	18,25
10.9.0			614		Odmeny	10 484 535	10 484 535	742 113	7,08
10.9.0		620			Poistné a príspevok do poisťovni	25 316 332	25 316 332	3 097 409	12,23
10.9.0		630			Tovary a služby	69 469 857	69 469 857	7 322 292	10,54
10.9.0			631		Cestovné náhrady	139 800	139 800	7 027	5,03
10.9.0				631001	Tuzemské pracovné cesty	90 000	90 000	7 004	7,78
10.9.0				631002	Zahraničné pracovné cesty	49 800	49 800	23	0,05
10.9.0			632		Energia, voda a komunikácie	36 524 632	36 524 632	5 188 567	14,21
10.9.0				632001	Energie	-	-	-	-
10.9.0				632002	Vodné, stočné	74 000	74 000	3 767	5,09
10.9.0				632003	Poštovné služby	29 636 632	29 636 632	4 513 800	15,23
10.9.0				632004	Komunikačná infraštruktúra	5 300 000	5 300 000	449 189	8,48
10.9.0				632005	Telekomunikačné služby	570 000	570 000	89 548	15,71
10.9.0				632006	Elektrina	700 000	700 000	99 953	14,28
10.9.0				632007	Plyn	186 000	186 000	18 160	9,76
10.9.0				632008	Tepló	58 000	58 000	14 150	24,40
10.9.0			633		Materiál	1 899 774	1 899 774	371 490	19,55
10.9.0				633001	Interiérové vybavenie	70 000	70 000	798	1,14
10.9.0				633002	Výpočtová technika	510 000	510 000	9 221	1,81
10.9.0				633003	Telekomunikačná technika	10 000	10 000	-	-
10.9.0				633004	Prevádzkové stroje, prístroje, zariadenia, technika a náradie	10 895	10 895	39	0,36
10.9.0				633006	Všeobecný materiál	849 773	849 773	357 929	42,12
10.9.0				633009	Knihy, časopisy, noviny, učebnice, učebné pomôcky	30 385	30 385	459	1,51
10.9.0				633010	Pracovné odevy, obuv a pracovné pomôcky	40 942	40 942	2 154	5,26
10.9.0				633011	Potraviny	-	-	-	-
10.9.0				633013	Softvér	350 000	350 000	49	0,01
10.9.0				633015	Palivá ako zdroj energie	429	429	-	-
10.9.0				633016	Reprezentačné	27 350	27 350	840	3,07
10.9.0			634		Dopravné	160 312	160 312	29 713	18,53
10.9.0				634001	Palivo, mazivá, oleje, špeciálne kvapaliny	67 312	67 312	3 631	5,39
10.9.0				634002	Servis, údržba, opravy a výdavky s tým spojené	45 000	45 000	2 073	4,61
10.9.0				634003	Poistenie	30 000	30 000	20 529	68,43
10.9.0				634004	Prepravné a nájom dopravných prostriedkov	15 000	15 000	1 939	12,93
10.9.0				634005	Karty, známky, poplatky	3 000	3 000	1 540	51,33
10.9.0			635		Rutinná a štandardná údržba	17 206 810	17 206 810	1 060 306	6,16
10.9.0				635001	Interiérového vybavenia	3 100	3 100	206	6,65
10.9.0				635002	Výpočtovej techniky	1 500 000	1 500 000	34 766	2,32
10.9.0				635003	Telekomunikačnej techniky	-	-	-	-
10.9.0				635004	Prevádzkových strojov, prístrojov, zariadení, techniky a náradia	203 710	203 710	21 795	10,70
10.9.0				635006	Budov, objektov alebo ich častí	300 000	300 000	-	-
10.9.0				635009	Unikátny softvér	11 700 000	11 700 000	310 690	2,66
10.9.0				635011	Špecial.konf.a.krab.softvéru	3 500 000	3 500 000	692 849	19,80
10.9.0			636		Nájomné za nájom	732 000	732 000	12 377	1,69
10.9.0				636001	Nájomné budov, objektov alebo ich častí	732 000	732 000	5 629	0,77
10.9.0				636002	Nájomné prevádzkových strojov, prístrojov, zariadení, techniky a náradia	700 000	700 000	3 827	0,55
10.9.0				636007	Nájom softvéru	32 000	32 000	2 922	9,13
10.9.0			637		Služby	12 806 529	12 806 529	652 812	5,10
10.9.0				637001	Školenia, kurzy, semináre, porady, konferencie, sympóziá	74 437	74 437	2 750	3,69
10.9.0				637003	Propagácia, reklama a inzercia	60 012	60 012	-	-
10.9.0				637004	Všeobecné služby	990 400	990 400	62 537	6,31
10.9.0				637005	Špeciálne služby	560 000	560 000	9 631	1,72
10.9.0				637006	Náhrady	750 000	750 000	30 415	4,06
10.9.0				637007	Cestovné náhrady	-	-	-	-
10.9.0				637009	Náhrada mzdy a platu	-	-	-	-
10.9.0				637011	Štúdie, expertízy, posudky	1 075 000	1 075 000	48 165	4,48
10.9.0				637012	Poplatky a odvody	1 773 864	1 773 864	357 369	20,15
10.9.0				637014	Stravovanie	150 000	150 000	17 042	11,36
10.9.0				637015	Poistné	15 860	15 860	9 582	60,42
10.9.0				637016	Príděl do sociálneho fondu	794 949	794 949	58 449	7,35
10.9.0				637026	Odmeny a príspevky	202 040	202 040	-	-
10.9.0				637027	Odmeny zamestnancov mimopracovného pomeru	500 000	500 000	95 091	19,02
10.9.0				637029	Manká a škody	-	-	54	-
10.9.0				637031	Pokuty a penále	-	-	455	-
10.9.0				637034	Zdravotníckym zariadeniam	2 000 000	2 000 000	151 180	7,56
10.9.0				637035	Dane	94 967	94 967	-	-
10.9.0				637040	Služby v oblasti informačno-komunikačných technológií	3 765 000	3 765 000	188 998	5,02
10.9.0			640		Bežné transfery	3 271 000	3 271 000	434 525	13,28
10.9.0			642		Transfery jednotlivcom a neziskovým právnickým osobám	3 261 000	3 261 000	434 525	13,32
10.9.0				642012	Na odstupné	-	-	34 756	-
10.9.0				642013	Na odchodné	1 000 000	1 000 000	-	-
10.9.0				642014	Jednotlivcovi	1 549 343	1 549 343	244 966	15,81
10.9.0				642015	Na nemocenské dávky	711 657	711 657	154 803	21,75
10.9.0			649		Transfery do zahraničia	10 000	10 000	-	0,00
10.9.0				649003	Medzinárodnej organizácii	10 000	10 000	-	0,00
10.9.0			800		Výdavky z transakcií s finančnými aktívami a finančnými pasívami	25 000	25 000	2 747	10,99
10.9.0			819		Iné výdavkové finančné operácie	25 000	25 000	2 747	10,99
10.9.0				819003	Kurzové rozdiely	25 000	25 000	2 747	10,99
X	X	X	X	X	Celkom správny fond (600 + 800)	161 380 201	161 380 201	18 795 430	11,65

**Evidencia úpravy rozpisu rozpočtu v Sociálnej poisťovni
za rok 2026**

Poradové číslo	Dátum	Fond	Protokolárne číslo	Druh operácie	Druh rozpočtu	Finančné stredisko

Ľovni ústredie

Finanč.položka	Program rozpočtu	Suma