

## Súhrnná bilancia hospodárenia Sociálnej poisťovne bez príspevkov na starobné dôchodkové sporenie

v tis. eur

Ukazovateľ	Skutočnosť za rok 2024	Závazný schválený rozpočet na rok 2025 */	Skutočnosť k 31.12. 2025	% plnenia 3/2	Rozdiel 3-2
a	1	2	3	4	5
<b>Základné údaje</b>					
<b>Zdroje</b>	<b>15 289 868</b>	<b>16 029 875</b>	<b>15 839 195</b>	<b>98,81</b>	<b>-190 680</b>
<b>Príjmy v bežnom roku (vr. fin. prostriedkov zo ŠR SR), z toho:</b>	<b>14 445 118</b>	<b>15 090 052</b>	<b>14 925 884</b>	<b>98,91</b>	<b>-164 168</b>
- finančné prostriedky zo ŠR SR	2 720 000	2 750 000	2 455 000	89,27	-295 000
- prostriedky z plánu obnovy a odolnosti	0	0	2 167	0,00	2 167
- prostriedky z DPH k plánu obnovy a odolnosti	0	0	353	0,00	353
<b>Výdavky</b>	<b>14 376 557</b>	<b>14 779 018</b>	<b>14 578 544</b>	<b>98,64</b>	<b>-200 474</b>
Bilančný rozdiel v bežnom roku	68 561	311 034	347 340	111,67	36 306
Prevod z minulých rokov **/	844 750	939 823	913 311	97,18	-26 512
<b>Bilančný rozdiel celkom</b>	<b>913 311</b>	<b>1 250 857</b>	<b>1 260 651</b>	<b>100,78</b>	<b>9 794</b>
<b>Príjmy (vr. fin. prostriedkov zo ŠR SR)</b>	<b>14 445 118</b>	<b>15 090 052</b>	<b>14 925 884</b>	<b>98,91</b>	<b>-164 168</b>
Poistné	11 654 604	12 283 842	12 412 023	101,04	128 181
v tom:					
nemocenské	1 025 863	1 097 161	1 090 200	99,37	-6 961
starobné	5 712 641	5 907 545	6 108 655	103,40	201 110
invalidné	2 177 094	2 338 705	2 307 140	98,65	-31 565
úrazové	279 455	298 890	292 294	97,79	-6 596
garančné	66 754	72 747	71 348	98,08	-1 399
v nezamestnanosti	649 986	697 296	688 697	98,77	-8 599
rezervný fond solidarity	1 741 089	1 869 354	1 851 862	99,06	-17 492
poistné podľa osobitného predpisu	1 722	2 144	1 827	85,21	-317
Sankcie	10 102	11 912	13 872	116,45	1 960
Ostatné príjmy, z toho:	42 948	35 600	37 137	104,32	1 537
prostriedky z plánu obnovy a odolnosti	0	0	2 167	0,00	2 167
prostriedky z DPH k plánu obnovy a odolnosti	0	0	353	0,00	353
Príjmy z garančného poistenia po uplynutí 60 dní	17 464	8 698	7 852	90,27	-846
Transfer finančných prostriedkov zo ŠR SR	2 720 000	2 750 000	2 455 000	89,27	-295 000
<b>Výdavky</b>	<b>14 376 557</b>	<b>14 779 018</b>	<b>14 578 544</b>	<b>98,64</b>	<b>-200 474</b>
Základné fondy, v tom:	14 108 844	14 493 014	14 277 721	98,51	-215 293
Základný fond nemocenského poistenia	1 075 019	1 178 393	1 068 627	90,69	-109 766
Základný fond starobného poistenia	11 256 320	11 451 789	11 371 868	99,30	-79 921
Základný fond invalidného poistenia	1 375 777	1 443 640	1 388 334	96,17	-55 306
Základný fond úrazového poistenia	65 346	69 378	68 450	98,66	-928
Základný fond garančného poistenia	39 195	42 827	38 279	89,38	-4 548
Základný fond poistenia v nezamestnanosti	297 187	306 987	342 163	111,46	35 176
Správny fond	264 566	282 208	295 812	104,82	13 604
Osobitný fond	3 147	3 796	5 011	132,01	1215
<b>Správny fond</b>					
Tvorba v bežnom roku, z toho	286 336	300 072	306 697	102,21	6 625
- z prostriedkov z plánu obnovy a odolnosti	0	0	2 167	0,00	2 167
- z prostriedkov z DPH k plánu obnovy a odolnosti	0	0	353	0,00	353
<b>Použitie, z toho</b>	<b>264 566</b>	<b>282 208</b>	<b>295 812</b>	<b>104,82</b>	<b>13 604</b>
- z prostriedkov z plánu obnovy a odolnosti	0	0	2 167	0,00	2 167
- z prostriedkov z DPH k plánu obnovy a odolnosti	0	0	353	0,00	353
Bilančný rozdiel v bežnom roku	21 770	17 864	10 885	60,93	-6 979
Prevod z minulých rokov **/	0	0	0	0,00	0
<b>Bilančný rozdiel celkom</b>	<b>21 770</b>	<b>17 864</b>	<b>10 885</b>	<b>60,93</b>	<b>-6 979</b>

\*/ Údaje korešpondujú so schváleným rozpočtom verejnej správy na rok 2025 schváleným v NR SR 3.12.2024 a nahratým do RIS-u Ministerstvom financií SR a pre Sociálnu poisťovňu je záväzný

\*\*/ Prevod fin. prostriedkov v stl. č. 3 je v súlade so schválenou úč. závierkou Sociálnej poisťovne za rok 2024

## Príjmy Sociálnej poisťovne vrátane príspevkov na starobné dôchodkové sporenie podľa mesiacov roka 2025

v tis. eur

Riadok číslo	Ukazovateľ	Január	Február	Marec	Apríl	Máj	Jún	Júl	August	September	Október	November	December	Spolu
	<b>Príjmy spolu s príspevkami na SDS celkom ( bez fin. prostriedkov zo ŠR SR)</b>	<b>1 069 813</b>	<b>1 052 423</b>	<b>1 054 243</b>	<b>1 099 830</b>	<b>1 096 771</b>	<b>1 223 852</b>	<b>1 164 523</b>	<b>1 092 147</b>	<b>1 107 625</b>	<b>1 122 050</b>	<b>1 079 286</b>	<b>1 412 636</b>	<b>13 575 199</b>
	<b>Príjmy z poisťného a príspevkov na SDS (r.č. 1, 2, 3, 6, 7, 8, 10, 11 a 12)</b>	<b>1 021 499</b>	<b>1 034 538</b>	<b>1 038 030</b>	<b>1 081 374</b>	<b>1 081 763</b>	<b>1 205 915</b>	<b>1 145 863</b>	<b>1 070 301</b>	<b>1 091 312</b>	<b>1 105 957</b>	<b>1 071 186</b>	<b>1 392 650</b>	<b>13 340 388</b>
	<b>Príjmy od EAO spolu s SDS (r.č. 1 až 6, 10 a 12)</b>	<b>1 034 580</b>	<b>1 001 681</b>	<b>1 006 762</b>	<b>1 063 508</b>	<b>1 052 394</b>	<b>1 177 273</b>	<b>1 122 636</b>	<b>1 037 185</b>	<b>1 060 102</b>	<b>1 080 654</b>	<b>1 042 427</b>	<b>1 361 334</b>	<b>13 040 536</b>
1	Spolu zamestnanec a zamestnávateľ	939 747	938 474	940 011	999 015	987 554	1 108 568	1 053 791	974 583	993 319	1 012 573	974 205	1 285 409	12 207 249
2	Povinne poistená SZČO	44 905	47 698	49 614	48 941	49 076	49 558	50 467	50 173	51 381	51 917	52 090	56 441	602 261
3	Dobrovoľne poistená osoba	1 518	1 628	1 612	1 650	1 659	1 704	1 698	1 545	1 641	1 655	1 590	1 671	19 571
4	Pokuty a penále	1 087	1 013	1 089	1 119	1 355	1 681	1 864	1 166	1 088	815	645	950	13 872
5	Dlžné poistné	46 195	12 012	13 541	11 889	12 026	14 472	13 805	8 716	11 983	12 714	13 071	16 161	186 585
6	Príspevky na SDS zaplatené zamestnávateľom po uplynutí 60 dní	821	589	668	614	531	1 000	786	768	443	582	589	461	7 852
7	Štát - poistné za zákonom určené skupiny	33 763	45 405	45 405	30 403	42 290	44 296	38 393	42 489	43 789	38 370	41 989	47 936	494 528
8	Sociálna poisťovňa - poistné zo ZFÚP do ZFSP za poberateľov úrazovej renty (§ 88)	429	467	482	460	449	488	493	498	482	451	475	480	5 654
9	Ostatné príjmy, z toho	1 032	4 860	1 583	5 448	1 627	1 784	2 991	11 964	3 242	2 564	-5 616	2 875	34 354
	<i>prostriedky z plánu obnovy a odolnosti</i>	0	0	0	0	0	0	0	8 134	0	0	-6 350	383	2 167
	<i>prostriedky z DPH k plánu obnovy a odolnosti</i>	0	0	0	0	0	0	0	1 849	0	0	-1 496	0	353
10	Príjmy správneho fondu z príspevkov na SDS od EAO	298	186	198	252	170	268	199	217	224	228	217	199	2 656
11	Príjmy správneho fondu z príspevkov na SDS za štát	9	10	11	11	11	11	10	11	10	11	11	11	127
12	Vrátené príspevky na SDS, ktoré sa považujú za poistné zaplatené na starobné poistenie, vrátane 2,15% tvorby správneho fondu z nich	9	81	29	28	23	22	26	17	23	170	20	42	490

Vývoj príjmov a príspevkov na starobné dôchodkové sporenie od ekonomicky aktívneho obyvateľstva

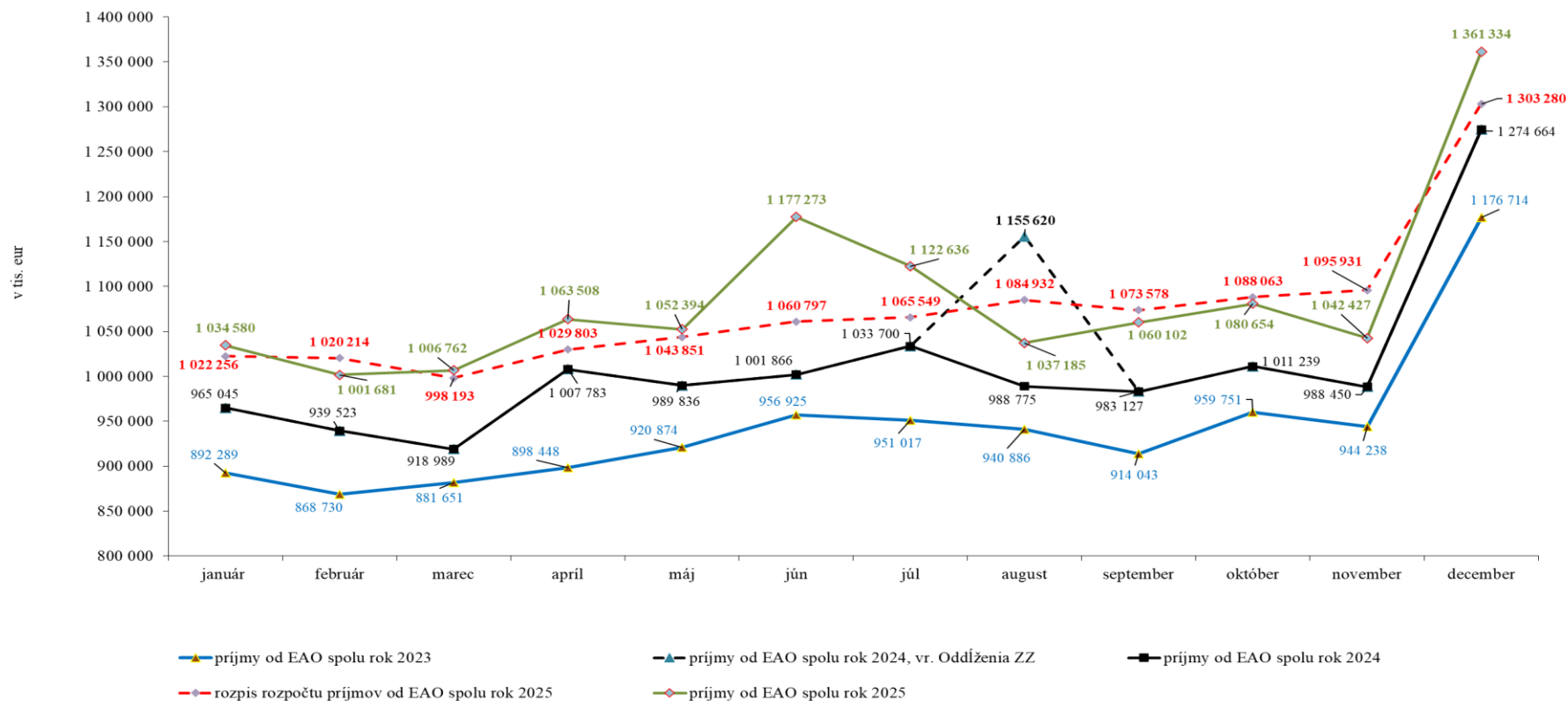

## Upozornenia zamestnávateľom na aktuálny nedoplatok na poisťnom

## REAKCIA - ÚHRADA

Výzvy za obdobie	Počet odoslaných SMS a e-mailov	Počet doručených SMS a e-mailov	Počet zam., ktorých sa doruč. výzvy týkali	Objem poisťného, viažuceho sa k odoslaným SMS správam a e-mailom v eur	Uhradené poisťné na základe upozornenia formou SMS správ a e-mailu v eur	% úspešnosti	
November 2024	29 964	29 704	16 989	32 648 742	535 585	1,64	Kampaň realizovaná 27.12.2024 a 17.01.2025
December 2024	30 676	30 426	17 416	35 702 104	3 309 508	9,27	Kampaň realizovaná 29.1.2025 a 17.2.2025
Január 2025	44 434	44 024	25 156	49 064 716	9 224 114	18,80	Kampaň realizovaná 21.2.2025 a 6.3.2025
Február 2025	39 849	39 531	22 666	44 587 991	7 064 690	15,84	Kampaň realizovaná 21.3.2025 a 7.4.2025
Marzec 2025	82 779	76 769	27 377	58 399 841	10 567 720	18,10	Kampaň realizovaná 22.4.2025 a 6.5.2025
Apríl 2025	80 934	74 588	24 581	53 897 753	8 655 097	16,06	Kampaň realizovaná 22.5.2025 a 5.6.2025
Máj 2025	76 425	70 485	23 131	49 199 489	8 829 470	17,95	Kampaň realizovaná 23.6.2025 a 7.7.2025
Jún 2025	78 022	71 930	23 659	49 682 683	7 880 962	15,86	Kampaň realizovaná 23.7.2025 a 6.8.2025
Júl 2025	79 623	73 395	24 080	51 268 193	8 752 928	17,07	Kampaň realizovaná 22.8.2025 a 5.9.2025
August 2025	76 170	70 439	23 067	49 960 299	10 396 443	20,81	Kampaň realizovaná 23.9.2025 a 7.10.2025
September	73 696	68 058	22 364	47 084 419	8 287 448	17,60	Kampaň realizovaná 23.10.2025 a 6.11.2025
Október	74 108	66 717	22 559	46 821 106	10 674 793	22,80	Kampaň realizovaná 21.11.2025 a 5.12.2025
<b>Spolu</b>	<b>766 680</b>	<b>716 066</b>	<b>273 045</b>	<b>568 317 336</b>	<b>94 178 758</b>	<b>16,57</b>	

Vyhodnotenie kampaní za všetky pobočky rok 2025 - zamestnávateľa

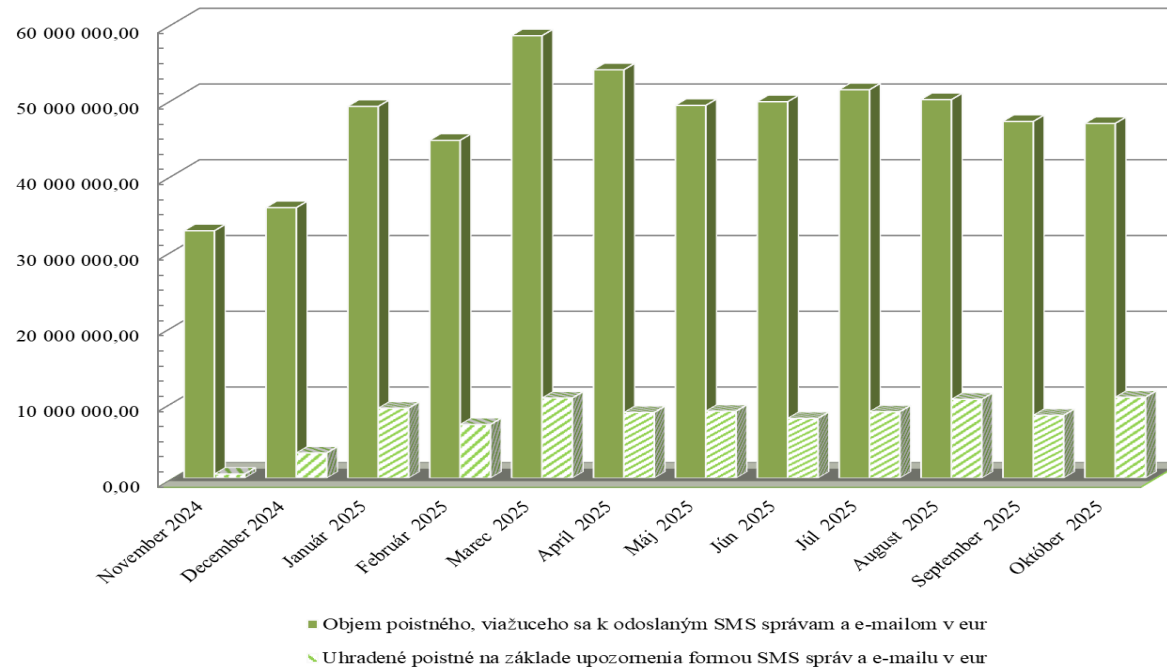

Upozornenia SZČO na aktuálny nedoplatok na poisťnom

Výzvy za obdobie	Počet odoslaných SMS a e-mailov	Počet doručených SMS a e-mailov	Objem poistného, viažuceho sa k odoslaným SMS správam a e-mailom v eur	REAKCIA - ÚHRADA		
				Uhradené poistné na základe upozornenia formou SMS správ a e-mailu v eur	% úspešnosti	
December 2024	21 751	19 473	4 309 586	696 341	15,16	Kampaň odoslaná 16.1.2025
Január 2025	41 131	38 180	5 084 159	933 055	18,35	Kampaň odoslaná 17.2.2025
Február 2025	28 661	25 958	4 855 954	733 267	<b>15,10</b>	Kampaň odoslaná 17.3.2025
Marec 2025	27 796	25 151	5 227 979	708 504	<b>13,55</b>	Kampaň odoslaná 15.4.2025
Apríl 2025	35 134	31 206	4 927 379	859 747	<b>17,45</b>	Kampaň odoslaná 15.5.2025
Máj 2025	33 584	29 779	4 953 915	729 503	<b>14,73</b>	Kampaň odoslaná 16.6.2025
Jún 2025	33 604	29 856	5 064 210	827 106	<b>16,33</b>	Kampaň odoslaná 16.7.2025
Júl 2025	33 722	29 942	5 020 658	902 415	<b>17,97</b>	Kampaň odoslaná 15.8.2025
August 2025	33 503	29 732	5 191 583	771 952	<b>14,87</b>	Kampaň odoslaná 16.9.2025
September 2025	30 672	27 102	4 715 026	810 233	<b>17,18</b>	Kampaň odoslaná 15.10.2025
Október 2025	32 715	28 971	5 043 281	796 274	<b>15,79</b>	Kampaň odoslaná 17.11.2025
November 2025	32 060	27 674	4 989 280	873 846	<b>17,51</b>	Kampaň odoslaná 15.12.2025
<b>Spolu</b>	<b>384 333</b>	<b>343 024</b>	<b>59 383 009</b>	<b>9 642 243</b>	<b>16,24</b>	

Výhodnotenie kampaní za všetky pobočky rok 2025 - SZČO

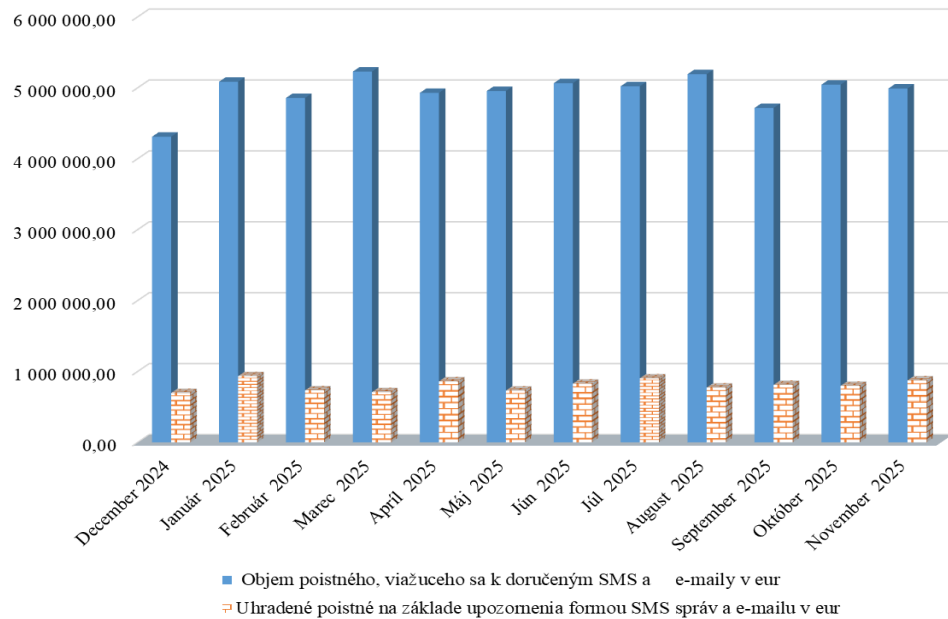

## Vývoj pohľadávok Sociálnej poisťovne podľa druhov a podľa fondov mesačne v roku 2025

Stav ku dňu	Pohľadávky na poistnom a príspevkoch na SDS celkom (účet 316)	Druhy pohľadávok v tis. eur				
		z toho		Druhy pohľadávok na základe rozhodnutia		
		pohľadávky na základe výkazu, príhlášky (účet 31611 a 316911)	pohľadávky na základe rozhodnutia	poistné	penále	Ostatné
31. decembra 2013	667 148	44 055	623 093	434 790	173 691	14 612
31. decembra 2014	725 513	58 678	666 835	457 601	191 854	17 380
31. decembra 2015	702 698	60 002	642 696	464 238	158 093	20 365
31. decembra 2016	786 090	93 939	692 151	502 721	166 176	23 254
31. decembra 2017	878 579	96 736	781 843	571 567	184 892	25 384
31. decembra 2018	778 756	137 709	641 047	438 156	174 709	28 182
31. decembra 2019	829 512	143 414	686 098	501 719	162 211	22 168
31. decembra 2020	835 885	189 215	646 670	454 610	162 448	29 613
31. decembra 2021	931 767	182 442	749 325	564 456	162 892	21 976
31. decembra 2022	806 708	155 441	651 267	480 429	147 677	23 161
31. decembra 2023	974 720	192 607	782 113	640 812	114 784	26 518
31. januára 2024	983 965	232 655	751 310	624 660	100 446	26 203
29. februára 2024	1 000 798	192 880	807 918	680 878	99 816	27 224
31. marca 2024	1 037 976	211 330	826 646	699 998	99 146	27 501
30. aprílu 2024	1 064 957	233 324	831 632	703 926	99 118	28 588
31. máju 2024	1 091 895	205 030	886 864	757 163	100 796	28 906
30. júnu 2024	1 139 453	238 996	900 457	767 762	103 467	29 228
31. júla 2024	1 088 004	220 555	867 449	747 886	91 710	27 852
31. augusta 2024	1 015 889	193 629	822 260	614 857	181 447	25 956
30. septembra 2024	1 045 283	187 577	857 706	650 179	181 128	26 400
31. októbra 2024	1 035 425	155 163	880 262	672 422	181 185	26 655
30. novembra 2024	984 697	182 967	801 730	685 948	88 582	27 199
31. decembra 2024	968 671	178 928	789 742	668 332	93 637	27 773
31. januára 2025	1 022 305	210 279	812 027	682 914	101 174	27 939
28. februára 2025	1 044 500	180 144	864 356	733 994	102 238	28 123
31. marca 2025	1 072 226	191 666	880 560	743 772	108 293	28 495
30. aprílu 2025	1 121 463	220 429	901 034	752 964	119 222	28 848
31. máju 2025	1 170 649	221 220	949 428	793 305	126 015	30 109
30. júnu 2025	1 208 500	233 629	974 872	810 188	134 211	30 472
31. júla 2025	1 188 267	264 671	923 596	764 054	130 480	29 062
31. augusta 2025	1 231 015	259 068	971 947	810 058	132 521	29 368
30. septembra 2025	1 244 711	228 597	1 016 114	852 846	133 256	30 013
31. októbra 2025	1 258 923	243 396	1 015 527	848 906	134 180	32 441
30. novembra 2025	1 313 520	221 342	1 092 179	924 438	134 951	32 789
31. decembra 2025	1 296 928	197 979	1 098 949	927 800	136 478	34 671

## Vývoj pohľadávok SP podľa fondov (v tis. eur)

Pohľadávky SP podľa fondov stav	Základné fondy spolu	ZF nemoc. poistenia	ZF starob. poistenia	ZF invalid. poistenia	ZF úrazového poist.	ZF garanč. poistenia	ZF poist.v nezamest.	Rezerv.fond solidarity	Zúčtov.poist. r. 1993	Zúčtov.poist. r. 1994	Zúčtovanie štátnych dávok stredisko 147	Osobitný fond pre policajtov a baníkov 150
k 31. decembra 2013	667 148	62 206	339 027	108 294	9 647	10 096	53 621	68 436	12 756	3 065	0	0
31. decembra 2014	725 513	66 849	370 809	118 278	10 898	11 444	51 881	81 764	12 504	1 088	0	0
31. decembra 2015	702 698	62 451	361 086	114 629	11 067	13 595	48 342	90 646	804	77	0	0
31. decembra 2016	786 090	69 624	403 704	127 692	12 540	15 410	54 362	102 021	661	76	0	0
31. decembra 2017	878 579	78 954	447 228	140 863	14 475	16 817	63 955	115 540	662	72	14	0
31. decembra 2018	778 756	68 774	392 626	125 056	11 127	17 639	64 388	98 719	308	72	47	0
31. decembra 2019	829 512	71 978	422 036	134 087	12 257	9 143	74 083	105 460	311	72	86	0
31. decembra 2020	835 885	71 522	417 971	131 437	12 905	16 677	77 618	107 256	315	72	111	1
31. decembra 2021	931 767	78 494	469 877	145 931	15 674	8 579	90 194	122 500	317	72	124	4
31. decembra 2022	806 708	68 791	408 789	126 386	12 907	8 495	74 558	106 205	290	71	206	9
31. decembra 2023	974 720	83 196	493 639	153 088	17 251	11 350	87 124	128 467	302	52	251	0
31. januára 2024	983 965	84 388	497 826	154 912	17 556	11 646	87 130	129 943	269	45	250	0
29. februára 2024	1 000 798	85 485	508 723	158 312	17 838	12 484	85 356	132 034	269	45	252	0
31. marca 2024	1 037 976	89 074	528 122	164 450	18 754	12 749	86 864	137 394	269	45	254	1
30. aprílu 2024	1 064 957	92 226	543 282	169 238	19 422	13 754	84 848	141 613	269	45	259	0
31. máju 2024	1 091 895	93 176	555 419	172 364	19 650	13 945	93 165	143 594	269	45	267	1
30. júnu 2024	1 139 453	97 530	582 563	181 677	20 431	14 197	91 868	150 594	269	45	273	6
31. júla 2024	1 088 004	93 207	553 385	172 829	20 193	12 997	90 454	144 339	269	43	283	6
31. augusta 2024	1 015 889	87 190	516 059	162 815	18 423	11 724	84 910	134 158	269	43	297	1
30. septembra 2024	1 045 283	89 767	532 062	167 105	19 086	12 065	86 451	138 127	269	43	308	1
31. októbra 2024	1 035 425	89 593	528 731	165 607	19 055	12 126	82 043	137 641	269	43	317	0
30. novembra 2024	984 697	84 441	498 424	154 150	17 476	11 953	89 005	128 615	269	43	317	1
31. decembra 2024	968 671	84 392	487 734	151 649	17 260	12 075	87 544	127 434	234	18	326	5
31. januára 2025	1 022 305	88 485	517 481	161 335	18 125	12 289	89 442	134 562	234	18	335	0
28. februára 2025	1 044 500	90 836	529 612	165 309	18 612	12 537	88 915	138 086	234	18	337	3
31. marca 2025	1 072 226	94 142	545 230	170 226	19 136	12 875	87 442	142 584	234	18	337	0
30. aprílu 2025	1 121 463	97 550	575 820	179 844	19 928	13 172	85 344	149 209	234	18	342	1
31. máju 2025	1 170 649	100 822	596 939	185 538	20 759	14 201	97 198	154 673	158	18	342	0
30. júnu 2025	1 208 500	105 037	615 938	192 471	21 378	14 412	98 557	160 176	158	18	347	7
31. júla 2025	1 188 267	102 438	607 957	188 768	21 412	13 039	96 783	157 345	159	18	343	5
31. augusta 2025	1 231 015	105 989	630 037	196 588	22 326	13 800	98 871	162 881	159	18	344	1
30. septembra 2025	1 244 711	107 723	636 967	199 170	22 660	14 304	97 730	165 635	160	18	342	1
31. októbra 2025	1 258 923	108 459	644 118	201 492	22 870	16 609	97 648	167 208	160	18	340	1
30. novembra 2025	1 313 520	112 497	666 972	208 554	23 806	16 922	110 873	173 377	160	18	340	1
31. decembra 2025	1 296 928	111 749	656 780	204 967	23 804	17 435	110 085	171 586	165	18	340	-1

## Pohľadávky na poisťnom a príspevkoch na SDS celkom v tis. eur

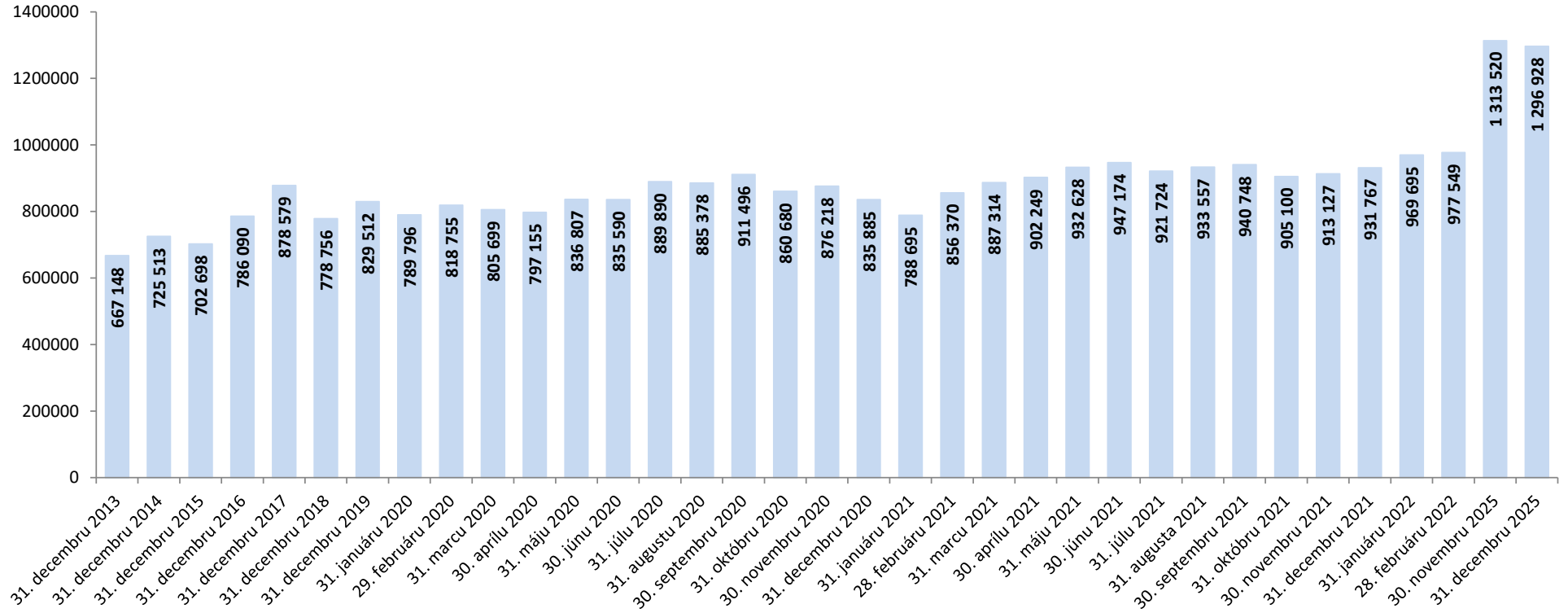

## Pohľadávky k 31. decembru 2024 v porovnaní so stavom k 31. decembru 2025

	Pohľadávky celkom ( účet 316 ) v tis. Eur			
	stav k 31.12.2024	stav k 31.12.2025	nárast (+); pokles (-)	zníženie (-), nárast (+) pohľadávok oproti stavu k 31.12.2024 o...%
Prešov	42 618	68 024	25 406	59,61%
Veľký Krtíš	3 965	6 109	2 144	54,08%
Žilina	46 523	67 140	20 617	44,32%
Nitra	39 497	56 710	17 213	43,58%
Martin	50 981	72 966	21 985	43,12%
Nové Zámky	29 651	42 049	12 398	41,82%
Liptovský Mikuláš	37 277	52 277	15 000	40,24%
Košice	91 332	127 750	36 418	39,87%
Banská Bystrica	53 440	74 664	21 224	39,72%
Rimavská Sobota	4 488	6 247	1 759	39,21%
Vranov nad Topľou	5 970	8 246	2 276	38,12%
Prievidza	22 872	31 572	8 700	38,04%
Trenčín	39 267	53 598	14 331	36,50%
Bratislava	216 548	294 471	77 923	35,98%
Čadca	7 790	10 580	2 790	35,82%
Topoľčany	9 487	12 629	3 142	33,12%
Humenné	5 547	7 249	1 702	30,68%
Žiar nad Hronom	5 088	6 598	1 510	29,68%
Trnava	47 317	60 625	13 308	28,13%
Senica	7 536	9 572	2 036	27,02%
Dolný Kubín	8 146	10 172	2 026	24,87%
Levice	8 414	10 353	1 939	23,04%
Michalovce	6 513	7 768	1 255	19,28%
Dunajská Streda	12 260	14 569	2 309	18,83%
Považská Bystrica	25 742	30 029	4 286	16,65%
Bardejov	4 978	5 730	752	15,11%
Rožňava	5 909	6 647	738	12,49%
Lučenec	5 626	6 223	597	10,62%
Spišská Nová Ves	9 636	10 369	733	7,60%
Stará Ľubovňa	4 412	4 729	317	7,18%
Galanta	15 982	17 124	1 142	7,15%
Poprad	19 425	20 672	1 248	6,42%
Trebišov	8 310	8 832	523	6,29%
Komárno	10 127	10 616	488	4,82%
Svidník	3 325	3 463	138	4,16%
Zvolen	7 184	6 351	-833	-11,59%
<b>SP pobočky</b>	<b>923 182</b>	<b>1 242 724</b>	<b>319 542</b>	<b>34,61%</b>
Ústredie	45 488	54 205	8 716	19,16%
<b>SP spolu</b>	<b>968 671</b>	<b>1 296 928</b>	<b>328 258</b>	<b>33,89%</b>

**Prehľad pohľadávok Sociálnej poisťovne podľa spôsobov vymáhania (tis. eur)**

pohľadávky spolu k 31.12.2025	1 296 928,37	Podiel
Správny výkon	301 018,72	23,21%
Konkurzy	57 876,56	4,46%
Vyrovnanie reštrukturalizácia	3 862,99	0,30%
Likvidácia	194,18	0,01%
Dedičské konanie	3 746,53	0,29%
Exekúcie	5 898,22	0,45%
Povolené splátky dlžných súm	7 441,82	0,57%
Iné spôsoby vymáhania	160,97	0,01%
Okrem vymáhaných pohľadávok eviduje Sociálna poisťovňa		
V celkových pohľadávkach:		
Pohľadávky pred začatím vymáhania:	680 462,85	52,47%
z toho pohľadávky voči zdravotníckym zariadeniam - nevymáhané (poistné+penále)	657 980,61	50,73%
Pohľadávky po ukončení vymáhania	38 286,58	2,95%
pohľadávky na poistnom na základe výkazu, prihlášky evidované v účtovníctve	197 978,95	15,27%
Z toho:		
pohľadávky na poistnom v nezamestnanosti evidovaných voči krajinám EÚ	55 188,96	4,26%
pohľadávky na poistnom - štát (§128)	-9 840,87	-0,76%

## Vydané rozhodnutia o povolení splátok dlžných súm

<b>Vydané rozhodnutia o povolení splátok dlžných súm v roku 2025</b>			
<b>stav k</b>	<b>počet povolených splátkových kalendárov</b>	<b>suma na ktorú boli vydané rozhodnutia o povolení splátok dlžných súm (tis. eur)</b>	<b>Celková vymožená suma (tis. eur)</b>
<b>31.1.2025</b>	506	2 572	137
<b>28.2.2025</b>	880	4 158	416
<b>31.3.2025</b>	1 333	5 656	741
<b>30.4.2025</b>	1 791	8 394	1 112
<b>31.5.2025</b>	2 505	10 549	1 544
<b>30.6.2025</b>	3 113	12 452	2 089
<b>31.7.2025</b>	3 559	14 663	2 693
<b>31.8.2025</b>	3 963	16 311	3 221
<b>30.9.2025</b>	4 395	18 237	3 827
<b>31.10.2025</b>	4 833	21 062	4 653
<b>30.11.2025</b>	5 562	22 867	6 048
<b>31.12.2025</b>	6 059	24 288	6 725

**Prehľad pohľadávok vymáhaných prostredníctvom správneho výkonu**

<b>Sumárny prehľad pohľadávok vymáhaných správnym výkonom v roku 2025</b>			
<b>dátum</b>	<b>počet SV</b>	<b>výška vymáhanej pohľadávky v správnom výkone v tis. eur</b>	<b>úhrady v tis. eur</b>
<b>31.1.2025</b>	25 809	16 584	1 252
<b>28.2.2025</b>	35 636	25 305	4 401
<b>31.3.2025</b>	47 552	39 139	8 181
<b>30.4.2025</b>	60 839	53 779	12 412
<b>31.5.2025</b>	81 235	75 975	16 123
<b>30.6.2025</b>	100 978	97 612	22 614
<b>31.7.2025</b>	116 639	115 619	29 095
<b>31.8.2025</b>	128 761	131 877	34 004
<b>30.9.2025</b>	135 775	141 102	39 997
<b>31.10.2025</b>	147 812	155 660	45 744
<b>30.11.2025</b>	162 765	172 358	51 615
<b>31.12.2025</b>	176 652	189 063	60 200

## Opravné položky k pohľadávkam Sociálnej poisťovne k 31.12.2025

Pobočka	stav k 1.1.2025	stav k 31.12.2025	rozdiel 12 25 a 1 25
Bratislava	-87 255 310,01	-126 163 265,42	38 907 955,41
Martin	-23 580 018,58	-37 115 760,32	13 535 741,74
Prešov	-14 501 770,84	-27 229 232,23	12 727 461,39
Košice	-41 563 511,57	-53 255 900,10	11 692 388,53
Žilina	-19 930 778,70	-31 304 136,85	11 373 358,15
Nitra	-17 234 971,65	-27 991 817,04	10 756 845,39
Liptovský Mikuláš	-16 634 205,26	-26 462 073,48	9 827 868,22
Banská Bystrica	-28 394 207,87	-36 390 147,44	7 995 939,57
Nové Zámky	-12 946 901,22	-19 473 095,14	6 526 193,92
Považská Bystrica	-10 674 245,67	-16 353 769,27	5 679 523,60
Prievidza	-10 883 057,20	-16 010 274,03	5 127 216,83
Trnava	-23 525 847,58	-28 488 120,36	4 962 272,78
Trenčín	-15 984 822,78	-20 633 906,54	4 649 083,76
Vranov nad Topľou	-1 504 934,58	-5 160 808,58	3 655 874,00
Topoľčany	-4 878 924,65	-6 437 172,45	1 558 247,80
Veľký Krtíš	-1 273 466,17	-2 491 069,77	1 217 603,60
Poprad	-10 286 172,29	-11 353 921,01	1 067 748,72
Humenné	-2 793 135,65	-3 760 213,26	967 077,61
Levice	-3 936 065,14	-4 822 047,97	885 982,83
Dolný Kubín	-3 567 332,30	-4 432 883,56	865 551,26
Čadca	-4 040 785,54	-4 820 247,88	779 462,34
Spišská Nová Ves	-4 491 869,63	-5 146 474,45	654 604,82
Rimavská Sobota	-2 326 231,47	-2 957 111,56	630 880,09
Žiar nad Hronom	-2 512 053,03	-3 079 902,86	567 849,83
Galanta	-8 894 810,66	-9 375 643,53	480 832,87
Stará Ľubovňa	-2 048 269,23	-2 493 175,45	444 906,22
Michalovce	-3 197 412,17	-3 639 197,84	441 785,67
Rožňava	-3 383 201,32	-3 760 846,33	377 645,01
Komárno	-4 781 526,79	-5 141 250,13	359 723,34
Bardejov	-2 191 493,92	-2 514 390,47	322 896,55
Trebišov	-4 941 785,74	-5 167 922,33	226 136,59
Senica	-3 633 499,87	-3 819 099,22	185 599,35
Svidník	-1 505 040,13	-1 679 249,68	174 209,55
Dunajská Streda	-6 475 432,74	-6 544 132,93	68 700,19
Lučenec	-2 965 413,60	-2 952 267,12	-13 146,48
Zvolen	-3 291 071,84	-3 005 488,54	-285 583,30
<b>Spolu</b>	<b>-412 029 577,39</b>	<b>-571 426 015,14</b>	<b>159 396 437,75</b>

Stav pohľadávok podľa pobočiek Sociálnej poisťovne a zdravotníckych zariadení k 31. decembru 2025 (v eur)

Príloha č. 12

Typ zdravotníckeho zariadenia	Forma zdravotníckeho zariadenia	Pobočka	Názov zdravotníckeho zariadenia, sídlo	IČO	Pohľadávka na poisťnom k 30. novembru 2025	Pohľadávka na poisťnom k 31. decembru 2025	Rozdiel pohľadávky na poisťnom 12_2025 - 11_2025
1	S	Banská Bystrica	Detská fakultná nemocnica s poliklinikou Banská Bystrica	37957937	5 349 845,18	5 669 845,18	320 000,00
1	S	Banská Bystrica	Fakultná nemocnica s poliklinikou F. D. Roosevelta Banská Bystrica	00165549	52 590 889,19	54 164 751,09	1 573 861,90
1	S	Bratislava	Univerzitná nemocnica Bratislava	31813861	142 892 911,54	147 147 260,72	4 254 349,18
1	S	Košice	Detská fakultná nemocnica Košice	00606715	6 864 810,02	6 722 844,32	-141 965,70
1	S	Košice	Univerzitná nemocnica L. Pasteura Košice	00606707	91 331 481,44	97 261 131,31	5 929 649,87
1	S	Martin	Univerzitná nemocnica Martin	00365327	64 479 725,62	66 512 790,51	2 033 064,89
1	S	Nitra	Fakultná nemocnica Nitra	17336007	30 783 334,63	31 916 191,39	1 132 856,76
1	S	Nové Zámky	Fakultná nemocnica s poliklinikou Nové Zámky	17336112	28 675 389,68	29 692 054,68	1 016 665,00
1	S	Prešov	Fakultná nemocnica J. A. Reimana Prešov	00610577	43 556 666,19	48 917 139,23	5 360 473,04
1	S	Trenčín	Fakultná nemocnica Trenčín	00610470	29 103 269,88	31 372 519,85	2 269 249,97
1	S	Tnava	Fakultná nemocnica Tnava	00610381	36 712 579,17	39 144 649,68	2 432 070,51
1	S	Žilina	Fakultná nemocnica s poliklinikou Žilina	17335825	37 213 635,46	39 892 091,33	2 678 455,87
2	S	Bratislava	Národný ústav detských chorôb Bratislava	00607231	36 731 133,41	37 903 301,92	1 172 168,51
6	S	Liptovský Mikuláš	Liečebňa pre dlhodobé chorých Štiavnička	17336171	696 936,99	741 865,83	44 928,84
7	S	Bratislava	Národná transfúzna služba SR, Bratislava	30853915	4 856 456,20	4 604 954,50	-251 501,70
8	V	Považská Bystrica	Nemocnica s poliklinikou Považská Bystrica	00610411	15 051 961,83	15 386 940,69	334 978,86
8	V	Prievidza	Nemocnica s poliklinikou Prievidza so sídlom v Bojniciach	17335795	20 992 987,76	22 132 987,76	1 140 000,00
8	V	Senica	Nemocnica s poliklinikou Myjava	00610721	1 564 990,77	1 752 937,57	187 946,80
11	V	Poprad	Sanatórium Tatranská Kotlina, n.o.	36167991	50 841,84	0,00	-50 841,84
11	V	Považská Bystrica	Nemocnica s poliklinikou Ilava, n.o.	36119385	674 310,15	824 310,15	150 000,00
11	V	Rimavská Sobota	GEMERCLINIC, n.o., Hnúšťa	45736987	1 194 489,00	1 263 434,31	68 945,31
11	V	Trenčín	Nemocnica s poliklinikou Nové Mesto nad Váhom, n.o.	36119369	4 089 632,76	4 353 458,49	263 825,73
11	V	Veľký Krtíš	Všeobecná nemocnica s poliklinikou, n.o., Veľký Krtíš	31908977	3 305 829,17	3 434 131,52	128 302,35
14	R	Liptovský Mikuláš	Ústredná vojenská nemocnica SNP Ružomberok	31936415	38 958 884,31	39 875 559,97	916 675,66
<b>Spolu</b>					<b>697 722 992,19</b>	<b>730 687 152,00</b>	<b>32 964 159,81</b>

Legenda:

Typ zdravotníckeho zariadenia

- 1 ZZ zostávajúce v pôsobnosti MZ SR - Fakultné nemocnice
- 2 ZZ zostávajúce v pôsobnosti MZ SR - Vysokošpecializované odborné ústavy
- 3 ZZ zostávajúce v pôsobnosti MZ SR - Nemocnice s poliklinikou III. typu
- 4 ZZ zostávajúce v pôsobnosti MZ SR - Psychiatrické nemocnice
- 5 ZZ zostávajúce v pôsobnosti MZ SR - Psychiatrické liečebne
- 6 ZZ zostávajúce v pôsobnosti MZ SR - Odborné liečebne ústavy
- 7 ZZ zostávajúce v pôsobnosti MZ SR - Iné zariadenia
- 8 ZZ prechádzajúce na VÚC - Nemocnice s poliklinikou II. typu
- 9 ZZ prechádzajúce na VÚC - Polikliniky prechádzajúce na VÚC
- 10 ZZ prechádzajúce na obce a mestá
- 11 ZZ transformované na neziskové organizácie
- 12 Novovzniknutá nezisková organizácia
- 13 Rozpočtová organizácia vytvorená VÚC za účelom prevzatia pohľadávok ZZ
- 14 Rezortné nemocnice MO SR a MV SR

Forma zdravotníckeho zariadenia

- S ZZ v pôsobnosti MZ SR
- V ZZ prechádzajúce na VÚC, obce a mestá, neziskové organizácie
- R Rezortné nemocnice MO SR a MV SR

## Kumulatívny vývoj pohľadávok na poisťnom zdravotníckych zariadení

Stav k	Zdravotnícke zariadenia v správe MZ SR (S) a rezortné nemocnice MO SR a MV SR (R)	Zdravotnícke zariadenia po prevode na VÚC, obce, mestá + n.o. (V)	S + V + R spolu
	Pohľadávky na poisťnom	Pohľadávky na poisťnom	Pohľadávky na poisťnom
31. januára 2020	119 350 612,29	9 764 632,89	129 115 245,18
29. februára 2020	120 023 780,69	10 375 065,66	130 398 846,35
31. marca 2020	132 366 181,95	11 566 857,02	143 933 038,97
30. aprílu 2020	138 988 019,28	12 532 777,14	151 520 796,42
31. máju 2020	140 320 839,10	12 960 097,32	153 280 936,42
30. júnu 2020	154 770 005,71	13 898 882,79	168 668 888,50
31. júla 2020	162 429 340,52	14 568 999,02	176 998 339,54
31. augusta 2020	170 315 076,69	15 143 360,53	185 458 437,22
30. septembra 2020	178 357 960,88	15 818 889,74	194 176 850,62
31. októbra 2020	184 401 152,88	16 365 104,07	200 766 256,95
30. novembra 2020	194 436 278,15	17 132 139,45	211 568 417,60
31. decembra 2020	202 038 168,34	17 824 150,04	219 862 318,38
31. januára 2021	204 065 927,98	18 378 169,29	222 444 097,27
28. februára 2021	211 840 287,68	18 821 404,79	230 661 692,47
31. marca 2021	227 710 478,19	20 381 717,66	248 092 195,85
30. aprílu 2021	231 811 280,85	21 347 601,51	253 158 882,36
31. máju 2021	242 339 485,74	22 303 238,90	264 642 724,64
30. júnu 2021	254 881 574,50	23 177 953,79	278 059 528,29
31. júla 2021	255 451 443,78	23 834 651,66	279 286 095,44
31. augusta 2021	262 171 988,57	24 533 341,53	286 705 330,10
30. septembra 2021	267 973 428,18	25 319 547,34	293 292 975,52
31. októbra 2021	267 724 871,90	26 110 837,12	293 835 709,02
30. novembra 2021	275 885 606,70	26 887 009,18	302 772 615,88
31. decembra 2021	288 598 502,32	27 751 673,01	316 350 175,33
31. januára 2022	292 947 689,31	28 583 230,06	321 530 919,37
28. februára 2022	304 761 484,37	29 416 069,83	334 177 554,20
31. marca 2022	308 945 797,64	30 349 579,74	339 295 377,38
30. aprílu 2022	312 208 288,24	30 966 140,77	343 174 429,01
31. máju 2022	327 153 553,97	31 990 984,95	359 144 538,92
30. júnu 2022	334 070 623,84	32 805 338,30	366 875 962,14
31. júla 2022	334 517 742,89	33 279 446,53	367 797 189,42
31. augusta 2022	162 882 925,66	18 868 688,52	181 751 614,18
30. septembra 2022	174 059 743,40	19 584 383,57	193 644 126,97
31. októbra 2022	183 396 759,55	20 388 416,49	203 785 176,04
30. novembra 2022	189 587 035,62	21 216 604,64	210 803 640,26
31. decembra 2022	195 554 967,42	21 854 945,11	217 409 912,53

Stav k	Zdravotnícke zariadenia v správe MZ SR (S) a rezortné nemocnice MO SR a MV SR (R)	Zdravotnícke zariadenia po prevode na VÚC, obce, mestá + n.o. (V)	S + V + R spolu
	Pohľadávky na poisťnom	Pohľadávky na poisťnom	Pohľadávky na poisťnom
31. januára 2023	207 691 155,73	22 666 733,80	230 357 889,53
28. februára 2023	234 269 725,57	23 593 159,15	257 862 884,72
31. marca 2023	245 398 578,61	24 366 675,06	269 765 253,67
30. aprílu 2023	255 867 651,66	25 109 155,60	280 976 807,26
31. máju 2023	281 931 161,05	26 238 915,82	308 170 076,87
30. júnu 2023	298 102 123,15	27 226 939,51	325 329 062,66
31. júla 2023	313 685 349,16	28 241 600,70	341 926 949,86
31. augusta 2023	327 404 649,26	29 460 798,51	356 865 447,77
30. septembra 2023	334 109 790,77	30 051 745,82	364 161 536,59
31. októbra 2023	362 797 694,69	31 210 500,32	394 008 195,01
30. novembra 2023	378 999 933,53	32 394 767,22	411 394 700,75
31. decembra 2023	382 843 462,84	32 682 120,70	415 525 583,54
31. januára 2024	414 435 756,45	34 343 560,91	448 779 317,36
29. februára 2024	429 713 918,54	35 421 965,73	465 135 884,27
31. marca 2024	439 345 966,59	37 286 096,18	476 632 062,77
30. aprílu 2024	466 826 788,78	38 652 502,79	505 479 291,57
31. máju 2024	483 949 024,26	39 823 236,80	523 772 261,06
30. júnu 2024	489 070 660,48	40 072 718,62	529 143 379,10
31. júla 2024	519 363 469,04	41 915 090,90	561 278 559,94
31. augusta 2024	374 996 105,32	28 116 048,42	403 112 153,74
30. septembra 2024	395 572 874,96	30 010 655,84	425 583 530,80
31. októbra 2024	413 151 287,61	31 138 020,12	444 289 307,73
30. novembra 2024	420 228 468,20	31 406 751,61	451 635 219,81
31. decembra 2024	443 717 892,28	33 424 712,31	477 142 604,59
31. januára 2025	460 101 352,41	34 623 122,61	494 724 475,02
28. februára 2025	479 346 048,43	35 725 604,77	515 071 653,20
31. marca 2025	496 407 930,78	36 668 999,06	533 076 929,84
30. aprílu 2025	515 949 205,48	37 750 484,16	553 699 689,64
31. máju 2025	528 769 547,10	38 343 802,20	567 113 349,30
30. júnu 2025	555 743 475,81	40 750 370,42	596 493 846,23
31. júla 2025	578 214 501,90	42 118 270,59	620 332 772,49
31. augusta 2025	583 849 170,14	42 602 950,28	626 452 120,42
30. septembra 2025	620 044 785,95	45 039 776,34	665 084 562,29
31. októbra 2025	640 191 971,71	46 469 111,01	686 661 082,72
30. novembra 2025	650 797 948,91	46 925 043,28	697 722 992,19
31. decembra 2025	681 538 951,51	49 148 200,49	730 687 152,00

## Výdavky Sociálnej poisťovne podľa mesiacov roka 2025

v tis. eur

Ukazovateľ	Január	Február	Marec	Apríl	Máj	Jún	Júl	August	September	Október	November	December	Spolu
<b>Výdavky celkom</b>	<b>1 135 989</b>	<b>1 135 035</b>	<b>1 085 459</b>	<b>1 187 090</b>	<b>1 122 471</b>	<b>1 097 241</b>	<b>1 133 335</b>	<b>1 116 193</b>	<b>1 127 965</b>	<b>1 192 782</b>	<b>1 118 882</b>	<b>2 126 102</b>	<b>14 578 544</b>
v tom:													
<b>základný fond nemocenského poistenia</b>	93 143	93 936	90 097	95 857	88 733	88 035	85 036	87 802	88 722	81 838	89 454	85 974	<b>1 068 627</b>
<b>základný fond starobného poistenia</b>	883 418	881 172	840 461	919 599	875 514	843 258	884 857	864 641	873 546	933 859	855 511	1 716 032	<b>11 371 868</b>
<b>základný fond invalidného poistenia</b>	108 417	105 831	104 488	114 201	108 147	103 130	108 076	103 185	104 894	113 749	103 180	211 036	<b>1 388 334</b>
<i>dôchodkové poistenie spolu</i>	<i>991 835</i>	<i>987 003</i>	<i>944 949</i>	<i>1 033 800</i>	<i>983 661</i>	<i>946 388</i>	<i>992 933</i>	<i>967 826</i>	<i>978 440</i>	<i>1 047 608</i>	<i>958 691</i>	<i>1 927 068</i>	<i>12 760 202</i>
<b>základný fond úrazového poistenia</b>	5 776	5 641	5 887	5 684	5 860	5 792	5 624	6 054	5 589	5 290	5 742	5 511	<b>68 450</b>
<b>základný fond garančného poistenia</b>	4 720	1 710	2 721	5 894	1 052	4 941	921	2 920	4 245	2 570	3 680	2 905	<b>38 279</b>
<b>základný fond poistenia v nezamestnanosti</b>	26 421	27 704	24 306	25 574	25 476	27 352	27 121	29 645	31 229	31 618	31 027	34 690	<b>342 163</b>
<b>správny fond</b>	13 711	18 642	17 105	19 865	17 276	24 321	21 280	21 525	19 299	23 424	29 848	69 516	<b>295 812</b>
<i>v tom: investičné výdavky</i>	<i>0</i>	<i>1</i>	<i>47</i>	<i>614</i>	<i>13</i>	<i>176</i>	<i>202</i>	<i>1 368</i>	<i>313</i>	<i>519</i>	<i>222</i>	<i>24 324</i>	<i>27 799</i>
<i>prevádzkové náklady</i>	<i>13 711</i>	<i>18 641</i>	<i>17 058</i>	<i>19 251</i>	<i>17 263</i>	<i>24 145</i>	<i>21 078</i>	<i>19 490</i>	<i>18 866</i>	<i>22 162</i>	<i>29 470</i>	<i>44 358</i>	<i>265 493</i>
<i>použitie prostriedkov plánu obnovy a odolnosti</i>								<i>667</i>	<i>120</i>	<i>743</i>	<i>156</i>	<i>834</i>	<i>2 520</i>
<b>osobitný fond</b>	383	399	394	416	413	412	420	421	441	434	440	438	<b>5 011</b>

## Výdavky Sociálnej poisťovne

v tis. eur

Druh dávky	Schválený rozpočet na rok 2025	Skutočnosť za		Rozdiel		% plnenia	Index 3/2
		rok 2024	rok 2025	3-1	3-2		
a	1	2	3	4	5	6	8
<b>Základný fond nemocenského poistenia</b>							
nemocenské	705 593	634 397	622 314	-83 279	-12 083	88,20	98,10
ošetrovné	44 339	41 132	46 967	2 628	5 835	105,93	114,19
vyrovnávacía dávka	60	57	80	20	23	133,33	140,35
tehotenské	49 233	46 153	46 117	-3 116	-36	93,67	99,92
materské	379 168	353 300	353 150	-26 018	-150	93,14	99,96
zúčtovanie dávok § 112	0	-20	-1	-1	19	0,00	5,00
<b>Spolu</b>	<b>1 178 393</b>	<b>1 075 019</b>	<b>1 068 627</b>	<b>-109 766</b>	<b>-6 392</b>	<b>90,69</b>	<b>99,41</b>
<b>Základný fond starobného poistenia</b>							
starobný dôchodok, z toho:	10 008 195	9 949 655	10 135 712	127 517	186 057	101,27	101,87
<i>rodičovský dôchodok</i>		<i>315 989</i>	<i>566</i>	<i>566</i>	<i>-315 423</i>	<i>0,00</i>	<i>0,18</i>
<i>13. dôchodok</i>		<i>725 530</i>	<i>818 903</i>	<i>818 903</i>	<i>93 373</i>	<i>0,00</i>	<i>0,00</i>
predčasný starobný dôchodok	563 521	461 281	355 708	-207 813	-105 573	63,12	77,11
vdovský dôchodok	778 471	747 649	777 815	-656	30 166	99,92	104,03
vdovecký dôchodok	99 483	93 840	99 747	264	5 907	100,27	106,29
sirotsky dôchodok	2 119	2 344	2 506	387	162	118,26	106,91
zúčtovanie dávok § 112		1 551	380	380	-1 171	0,00	24,50
<b>Spolu</b>	<b>11 451 789</b>	<b>11 256 320</b>	<b>11 371 868</b>	<b>-79 921</b>	<b>115 548</b>	<b>99,30</b>	<b>101,03</b>
<b>Základný fond invalidného poistenia</b>							
invalidný dôchodok, z toho:	1 250 784	1 188 477	1 203 964	-46 820	15 487	96,26	101,30
<i>13. dôchodok</i>		<i>97 489</i>	<i>106 813</i>	<i>106 813</i>	<i>9 324</i>	<i>0,00</i>	<i>0,00</i>
vdovský dôchodok	118 204	112 908	109 758	-8 446	-3 150	92,85	97,21
vdovecký dôchodok	21 780	21 246	21 424	-356	178	98,37	100,84
sirotsky dôchodok	52 872	52 172	52 519	-353	347	99,33	100,67
zúčtovanie dávok § 112		974	669	669	-305	0,00	68,69
<b>Spolu</b>	<b>1 443 640</b>	<b>1 375 777</b>	<b>1 388 334</b>	<b>-55 306</b>	<b>12 557</b>	<b>96,17</b>	<b>100,91</b>
<b>Dôchodkové dávky spolu</b>							
starobný dôchodok, z toho:	10 008 195	9 949 655	10 135 712	127 517	186 057	101,27	101,87
<i>rodičovský dôchodok</i>	<i>0</i>	<i>315 989</i>	<i>566</i>	<i>566</i>	<i>-315 423</i>	<i>0,00</i>	<i>0,18</i>
<i>13. dôchodok</i>	<i>0</i>	<i>823 019</i>	<i>925 716</i>	<i>925 716</i>	<i>102 697</i>	<i>0,00</i>	<i>0,00</i>
predčasný starobný dôchodok	563 521	461 281	355 708	-207 813	-105 573	63,12	77,11
invalidný dôchodok	1 250 784	1 188 477	1 203 964	-46 820	15 487	96,26	101,30
vdovský dôchodok	896 675	860 557	887 573	-9 102	27 016	98,98	103,14
vdovecký dôchodok	121 263	115 086	121 171	-92	6 085	99,92	105,29
sirotsky dôchodok	54 991	54 516	55 025	34	509	100,06	100,93
zúčtovanie dávok § 112	0	2 525	1 049	1 049	-1 476	0,00	41,54
<b>Spolu</b>	<b>12 895 429</b>	<b>12 632 097</b>	<b>12 760 202</b>	<b>-135 227</b>	<b>128 105</b>	<b>98,95</b>	<b>101,01</b>
<b>Základný fond úrazového poistenia</b>							
úrazový príplatok	7 360	6 628	6 828	-532	200	92,77	103,02
úrazová renta	39 852	37 873	38 996	-856	1 123	97,85	102,97
jednorazové vyrovnanie	212	91	140	-72	49	66,04	153,85
pozostalostná úrazová renta	426	374	375	-51	1	88,03	100,27
jednorazové odškodnenie	591	222	439	-152	217	74,28	197,75
pracovná rehabilitácia a rehabilitačné	0	0	0	0	0	0,00	0,00
rekvalifikácia a rekvalifikačné	0	0	0	0	0	0,00	0,00
spoločenského uplatnenia	13 786	14 651	15 751	1 965	1 100	114,25	107,51
náhrada nákladov spojených s liečením	286	299	330	44	31	115,38	110,37
náhrada nákladov spojených s pohrebom	141	27	34	-107	7	24,11	125,93
výplata poisťných plnení m.r.	2	27	41	39	14	x	151,85
zúčtovanie dávok § 112	0	-328	-137	-137	191	0,00	41,77
18% prevod do ZFSP za pob.úrazovej renty	6 722	5 482	5 653	-1 069	171	84,10	103,12
<b>Spolu</b>	<b>69 378</b>	<b>65 346</b>	<b>68 450</b>	<b>-928</b>	<b>3 104</b>	<b>98,66</b>	<b>104,75</b>
<b>Základný fond garančného poistenia</b>							
Výdavky na dávku garančného poistenia	4 500	5 259	4 902	402	-357	108,93	93,21
Úhrada príspevkov na SDS	38 327	33 936	33 377	-4 950	-559	87,08	98,35
<b>Celkom</b>	<b>42 827</b>	<b>39 195</b>	<b>38 279</b>	<b>-4 548</b>	<b>-916</b>	<b>89,38</b>	<b>97,66</b>
<b>Základný fond poistenia v nezamestnanosti</b>							
výdavky na dávku v nezamestnanosti	303 244	296 415	336 567	33 323	40 152	110,99	113,55
postúpenie fin. prostriedkov, ktoré žiada príslušný orgán na výplatu podpory v čase skrátenej práce	3 743	2 728	6 148	2 405	3 420	164,25	225,37
zúčtovanie dávok § 112	0	-2 177	-909	-909	1 268	0,00	41,75
refundácia dávky v nezamestnanosti do EÚ	0	221	357	357	136	0,00	161,54
<b>Spolu</b>	<b>306 987</b>	<b>297 187</b>	<b>342 163</b>	<b>35 176</b>	<b>44 976</b>	<b>111,46</b>	<b>115,13</b>
<b>Osobitný fond</b>	<b>3 796</b>	<b>3 147</b>	<b>5 011</b>	<b>1 215</b>	<b>1 864</b>	<b>132,01</b>	<b>159,23</b>

## Prehľad o príjmoch a výdavkoch Sociálnej poisťovne na dávky, ktoré hradí štát v roku 2025

Kapitola štátneho rozpočtu MPSVR SR

v tis. eur

Ukazovateľ	Schválený rozpočet na rok 2025	Rozpis rozpočtu na január až december 2025	Skutočnosť za január až december 2025	% plnenia 3/1	% plnenia 3/2
a	1	2	3	4	5
<b>PRÍJMY</b>	<b>219 829</b>	<b>201 829</b>	<b>214 281</b>	<b>97,48</b>	<b>106,17</b>
<b>VÝDAVKY</b>	<b>219 829</b>	<b>201 829</b>	<b>210 095</b>	<b>95,57</b>	<b>104,10</b>
v tom:					
a/ dôchodok manželky	19	19	17	89,47	88,54
b/ sociálny dôchodok	3 684	3 684	3 614	98,10	98,10
c/ zvýšenie dôchodku z dôvodu JZP	2	2	2	100,00	90,09
d/ zvýšenie dôchodku pre bezvládnosť	1 860	1 860	1 778	95,59	95,59
e/ zvýšenie dôchodku z dôvodu účasti v odboji a rehabilitácie */	1 320	1 275	1 188	90,00	93,18
f/ dávky podľa § 271	0	0	0	.	.
g/ odškodnenie prac. úrazov a chorôb z povolania zamestnancov zrušených zamestnávateľov, ktorých zakladateľom bol štát alebo FNM SR	468	485	457	97,65	94,23
h/ plnenia vyplývajúce zo zodpovednosti zamestnávateľa za škodu pri pracovnom úraze a chorobe z povolania vzniknuté pred 1. aprílom 2002 u zamestnávateľa, ktorý mal podľa osobitného predpisu postavenie štátneho orgánu	26	24	47	180,77	196,65
i/ úrazové dávky poskytované fyzickým osobám uvedeným v § 17 ods. 2 a 3 zákona o sociálnom poistení	4	4	32	800,00	780,49
j/ príplatok k dôchodku za štátnu službu	558	558	554	99,28	99,28
k/ plnenia podľa § 293o ods.6	0	0	22	.	.
l/ vianočný príspevok a úhrada nákladov spojená s jeho výplatom	0	0	14	.	.
m/ príplatok k dôchodku politickým väzňom podľa zákona č. 274/2007 Z.z.v znení neskorších predpisov **/	5 232	5 232	5 010	95,76	95,76
jednorázový finančný príspevok politickým väzňom podľa zákona č. 462/2002 Z. z.	0	0	0	.	.
invalidné dôchodky podľa §70 ods.2 (invalidi z mladosti) (§168a)	159 236	141 236	139 773	87,78	98,96
zvýšenie sumy starobného dôchodku a sumy invalidného dôchodku vyplácaného po dovŕšení dôchodkového veku na sumu minimálneho dôchodku podľa § 82b zákona o sociálnom poistení a úhrada výdavkov spojených s konaním o nároku	47 000	47 000	44 166	93,97	93,97
vyrovňovací príplatok podľa §69b až 69d zákona o sociálnom poistení	396	426	419	105,81	98,36
o) príspevok športovému reprezentantovi a úhrada výdavkov spojených s jeho výplatom	24	24	19	79,17	79,17
13. dôchodok a úhrada nákladov spojená s jeho výplatom	0	0	12 983		
<b>ROZDIEL PRÍJMOV A VÝDAVKOV</b>			<b>4 186</b>		
					v tis.
z toho 13. dôchodok a vianočný príspevok			príjmy 12 452 výdavky 12 996 rozdiel -544		
z toho ostatné dávky, ktoré hradí štát			príjmy 201 829 výdavky 197 099 rozdiel 4 730		

\*/ v dávke zvýšenie dôchodku z titulu rehabilitácie sú zahrnuté aj finančné prostriedky, poskytované ako príplatok k dôchodku podľa § 7 zákona č. 305/1999 Z.z.

\*\*/ v dávke príplatok k dôchodku politickým väzňom podľa zákona č. 274/2007 Z.z.v znení neskorších predpisov je zahrnutý príspevok aj pre osoby pozostalé po popravenom alebo zomretom politickom väzňovi počas výkonu trestu podľa zákona č. 272/2008 Z.z., ktorým sa mení a dopĺňa zákon č. 274/2007 Z.z.

Kapitola štátneho rozpočtu MO SR

v tis. eur

Ukazovateľ	Skutočnosť za január až december 2025
a	1
príspevok účastníkom národného boja za oslobodenie a vdovám a vdovcom po týchto osobách podľa článku III. bod 2 zákona č. 285/2009 Z. z. a na úhradu výdavkov spojených s jeho výplatom	467
Finančné prostriedky poukávané MO SR	431
<b>Rozdiel - príjmov a výdavkov (pohľadávka voči MO SR)</b>	<b>-36</b>

## Prehľad o zostatkoch finančných prostriedkov na bežných účtoch v štátnej pokladnici dňa 31.12.2025

Ú č e t	Číslo bežného účtu v štátnej pokladnici	Zostatok v tis. eur				Obraty v tis. eur	
		Bežný účet	z toho Cash pooling	Termínovaný vklad	Spolu	Kredit	Debet
a	1	2	3	4	5	6	7
nemocenského poistenia (ZFPN)	7000165528	83 203	83 203	0	83 203	2 787	0
dôchodkového poistenia (účet ZFDPP)	7000164541	641 286	641 285	0	641 286	32 965	51 008
garančného poistenia (ZFGP)	7000165552	11 195	11 195	0	11 195	0	0
poistenia v nezamestnanosti (ZFPvN)	7000165544	50 752	50 752	0	50 752	1	0
úrazového poistenia (ZFÚP)	7000165536	28 043	28 043	0	28 043	14	0
<b>Spolu účty základných fondov v ústredí</b>		<b>814 478</b>	<b>814 478</b>	<b>0</b>	<b>814 478</b>	<b>35 767</b>	<b>51 008</b>
rezervného fondu solidarity (RFS)	7000164533	209 828	209 828	0	209 828	9 551	0
<b>Spolu disponibilné zdroje v ústredí na výplatu dávok</b>		<b>1 024 306</b>	<b>1 024 306</b>	<b>0</b>	<b>1 024 306</b>	<b>45 318</b>	<b>51 008</b>
<b>Ostatné účty spolu</b>		<b>287 906</b>	<b>57 176</b>	<b>0</b>	<b>287 906</b>	<b>39 819</b>	<b>47 013</b>
v tom:							
v pobočkách na výplatu dávok realizovaných pobočkami		227 749	227 749	0	227 749	39 808	45 089
centrálny účet ústredia	7000164322	105	0	0	105	3	0
osob.účet zákl.fondu prisp. na star.dôch.spor SocP	7000181034	0	0	0	0	0	41
správny fond	7000164314	56 498	56 498	0	56 498	2	1 859
účet zdaňovanej činnosti SP	7000164509	0	0	0	0	0	0
sociálny fond SP	7000164525	308	0	0	308	0	0
účet osobitných prostriedkov SP	7000164517	2 406	0	0	2 406	6	22
OÚ-cezhraničné vymáhanie pohľadávok	7000604877	27	0	0	27	0	2
Osobitný fond Sociálna poisťovňa	7000640683	678	678	0	678	0	0
Zábezpeky VO	7000685515	135	0	0	135	0	0
Plán obnovy a odolnosti - POO	7000688054	0	0	0	0	0	0
Asignácia podielu dane rodičom	7000728175	0	0	0	0	0	0
Projekt "Lepšie využívanie údajov SP"	7000731278	0	0	0	0	0	0
<b>Spolu k 31.12.2025 - všetky účty</b>		<b>1 312 213</b>	<b>1 309 232</b>	<b>0</b>	<b>1 312 213</b>	<b>85 137</b>	<b>98 021</b>

## Presuny realizované na krytie výplat dôchodkových dávok v roku 2025 vo výške 3 169 mil. eur

Rok 2025	v tis. eur					
	z RFS	zo ZFPvN	zo ZFÚP	zo ZFGP	zo ZFIP	do ZFSP
1. štvrťrok	450 000	50 000	30 000		200 000	730 000
2. štvrťrok	410 000	40 000	20 000		200 000	670 000
3. štvrťrok	450 000				195 000	645 000
4. štvrťrok	500 000	230 000	155 000	34 000	205 000	1 124 000
<b>Spolu k 31.12.2025</b>	<b>1 810 000</b>	<b>320 000</b>	<b>205 000</b>	<b>34 000</b>	<b>800 000</b>	<b>3 169 000</b>

## Presuny realizované na krytie výplat nemocenských dávok v roku 2025 vo výške 40 mil. eur

Rok 2025	v tis. eur			
	z RFS	zo ZFGP	zo ZFPvN	do ZFNP
1. štvrťrok	20 000			20 000
2. štvrťrok	20 000			20 000
3. štvrťrok				0
4. štvrťrok				0
<b>Spolu k 31.12.2025</b>	<b>40 000</b>	<b>0</b>	<b>0</b>	<b>40 000</b>

## Poukázané finančné prostriedky zo štátneho rozpočtu SR vo výške 2 455 mil. eur

Rok 2025	v tis. eur	
	do ZFSP	spolu
1. štvrťrok	400 000	400 000
2. štvrťrok	500 000	500 000
3. štvrťrok	450 000	450 000
4. štvrťrok	1 105 000	1 105 000
<b>Spolu k 31.12.2025</b>	<b>2 455 000</b>	<b>2 455 000</b>

## Mesačný vývoj použitia správneho fondu celkom za rok 2024 a 2025

v eur

Ukazovateľ	ROK 2024												
	Upravený rozpis rozpočtu	SKUTOČNOSŤ											
a	1	Január 2	Február 3	Marec 4	April 5	Máj 6	Jún 7	Júl 8	August 9	September 10	Október 11	November 12	December 13
Správny fond celkom	264 312 000	13 610 195	16 968 065	16 440 453	19 932 891	16 261 985	24 334 503	19 790 534	17 771 463	16 047 973	20 287 898	27 742 112	55 378 233

v eur

Ukazovateľ	ROK 2025												
	Upravený rozpis rozpočtu	SKUTOČNOSŤ											
a	1	Január 2	Február 3	Marec 4	April 5	Máj 6	Jún 7	Júl 8	August 9	September 10	Október 11	November 12	December 13
Správny fond celkom	293 580 020	13 711 488	18 641 705	17 105 229	19 864 199	17 276 482	24 320 660	21 279 779	20 859 014	19 178 324	22 681 215	29 692 297	68 681 931

## Časový vývoj použitia správneho fondu v jednotlivých mesiacoch v roku 2024 a 2025

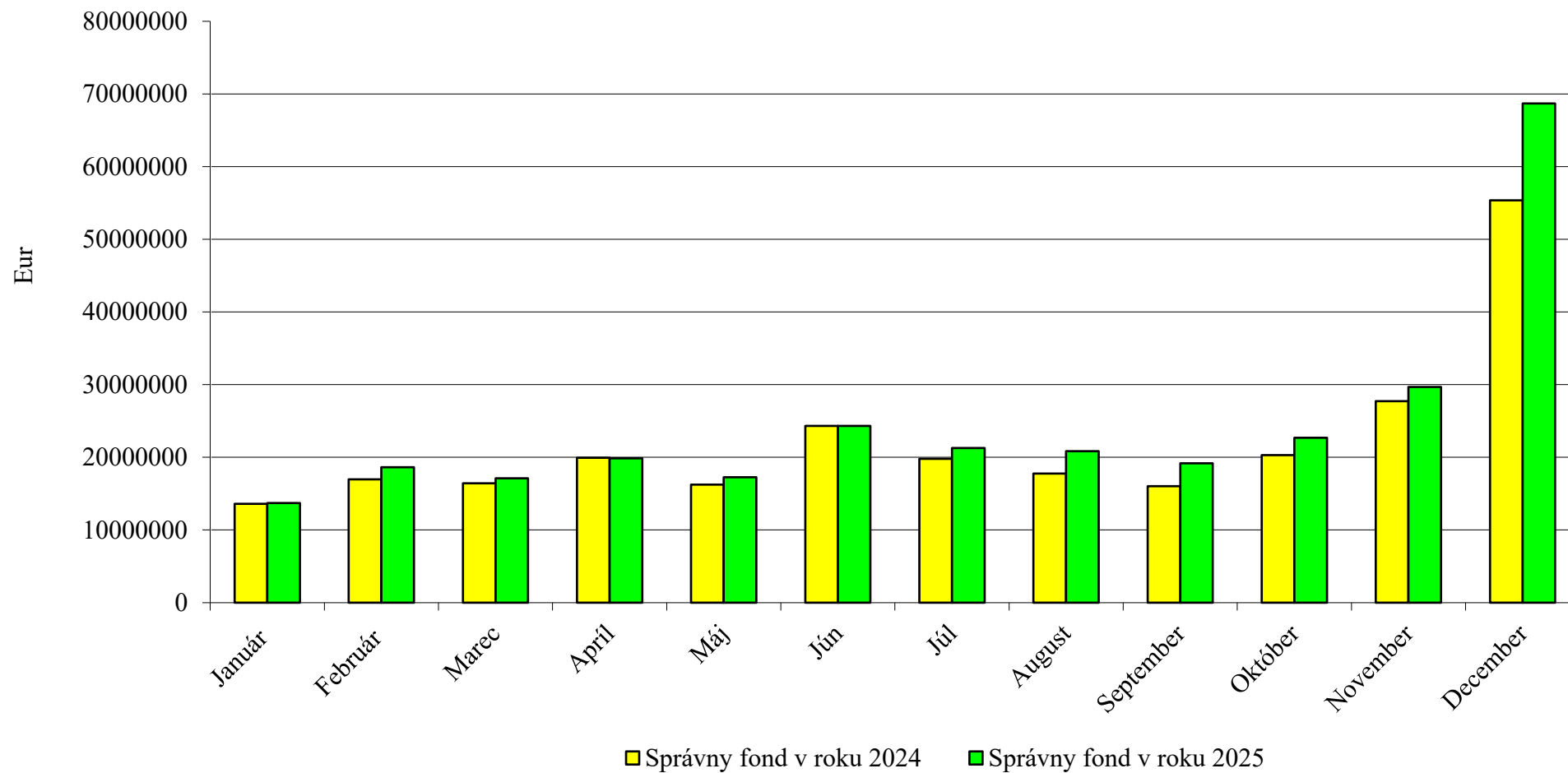

## Vyhodnotenie plnenia upraveného rozpisu rozpočtu správneho fondu Sociálnej poisťovne za rok 2025

v eur

Organizačné zložky Sociálnej poisťovne	Spotrebované nákupy	Služby	Osobné náklady	Dane a poplatky	Ostatné náklady	Bežné výdavky	Kapitálové výdavky	Výdavkové finančné operácie	Správny fond SPOLU
<b>Ústredie SP (132)</b>									
Rozpis rozpočtu na rok 2025	2 920 588	61 519 835	96 555 810	267 200	5 169 720	166 433 153	7 673 000	25 000	174 131 153
Rozpis rozpočtu na rok 2025 po úpravách	5 952 220	51 961 080	90 182 752	224 860	3 902 776	152 223 688	27 834 425	28 000	180 086 113
<b>Skutočnosť</b>	<b>5 926 445</b>	<b>51 929 942</b>	<b>90 182 635</b>	<b>223 961</b>	<b>3 900 379</b>	<b>152 163 362</b>	<b>27 799 277</b>	<b>27 155</b>	<b>179 989 794</b>
<b>% Plnenia z URR</b>	<b>99,57</b>	<b>99,94</b>	<b>100,00</b>	<b>99,60</b>	<b>99,94</b>	<b>99,96</b>	<b>99,87</b>	<b>96,98</b>	<b>99,95</b>
<b>Polyfunkčný objekt Nevädzová (134)</b>									
Rozpis rozpočtu na rok 2025	210 635	7 210				217 845			217 845
Rozpis rozpočtu na rok 2025 po úpravách	144 887	7 004				151 891			151 891
<b>Skutočnosť</b>	<b>134 821</b>	<b>6 932</b>				<b>141 753</b>			<b>141 753</b>
<b>% Plnenia z URR</b>	<b>93,05</b>	<b>98,97</b>				<b>93,33</b>			<b>93,33</b>
<b>DaRZ Staré Hory(136)</b>									
Rozpis rozpočtu na rok 2025	105 927	13 340	1 050	825		121 142			121 142
Rozpis rozpočtu na rok 2025 po úpravách	87 207	13 399	1 450	825		102 881			102 881
<b>Skutočnosť</b>	<b>52 688</b>	<b>8 400</b>	<b>1 445</b>	<b>807</b>		<b>63 340</b>			<b>63 340</b>
<b>% Plnenia z URR</b>	<b>60,42</b>	<b>62,69</b>	<b>99,66</b>	<b>97,82</b>		<b>61,57</b>			<b>61,57</b>
<b>DaRZ Pavčina Lehota (137)</b>									
Rozpis rozpočtu na rok 2025	47 285	13 165	475	245		61 170			61 170
Rozpis rozpočtu na rok 2025 po úpravách	46 885	18 485	875	302		66 547			66 547
<b>Skutočnosť</b>	<b>34 646</b>	<b>9 925</b>	<b>830</b>	<b>292</b>		<b>45 693</b>			<b>45 693</b>
<b>% Plnenia z URR</b>	<b>73,90</b>	<b>53,69</b>	<b>94,86</b>	<b>96,69</b>		<b>68,66</b>			<b>68,66</b>
<b>Dozorná rada (133)</b>									
Rozpis rozpočtu na rok 2025		2 500	272 400			274 900			274 900
Rozpis rozpočtu na rok 2025 po úpravách		2 500	267 727			270 227			270 227
<b>Skutočnosť</b>		<b>2 499</b>	<b>261 576</b>			<b>264 075</b>			<b>264 075</b>
<b>% Plnenia z URR</b>		<b>99,96</b>	<b>97,70</b>			<b>97,72</b>			<b>97,72</b>
<b>ÚSTREDIE SPOLU</b>									
Rozpis rozpočtu na rok 2025	3 284 435	61 556 050	96 829 735	268 270	5 169 720	167 108 210	7 673 000	25 000	174 806 210
Rozpis rozpočtu na rok 2025 po úpravách	6 231 199	52 002 468	90 452 804	225 987	3 902 776	152 815 234	27 834 425	28 000	180 677 659
<b>Skutočnosť</b>	<b>6 148 600</b>	<b>51 957 698</b>	<b>90 446 486</b>	<b>225 060</b>	<b>3 900 379</b>	<b>152 678 223</b>	<b>27 799 277</b>	<b>27 155</b>	<b>180 504 655</b>
<b>% Plnenia z URR</b>	<b>98,67</b>	<b>99,91</b>	<b>99,99</b>	<b>99,59</b>	<b>99,94</b>	<b>99,91</b>	<b>99,87</b>	<b>96,98</b>	<b>99,90</b>
<b>Pobočky SP (132)</b>									
Rozpis rozpočtu na rok 2025	4 291 813	11 568 011	90 883 953	300 430	357 583	107 401 790			107 401 790
Rozpis rozpočtu na rok 2025 po úpravách	3 371 831	11 245 578	97 659 808	274 434	350 656	112 902 307		54	112 902 361
<b>Skutočnosť</b>	<b>3 365 631</b>	<b>11 228 135</b>	<b>97 572 028</b>	<b>273 679</b>	<b>348 141</b>	<b>112 787 614</b>		<b>54</b>	<b>112 787 668</b>
<b>% Plnenia z URR</b>	<b>99,82</b>	<b>99,84</b>	<b>99,91</b>	<b>99,72</b>	<b>99,28</b>	<b>99,90</b>		<b>100,00</b>	<b>99,90</b>
<b>SPRÁVNÝ FOND SPOLU</b>									
Rozpis rozpočtu na rok 2025	7 576 248	73 124 061	187 713 688	568 700	5 527 303	274 510 000	7 673 000	25 000	282 208 000
Rozpis rozpočtu na rok 2025 po úpravách	9 603 030	63 248 046	188 112 612	500 421	4 253 432	265 717 541	27 834 425	28 054	293 580 020
<b>Skutočnosť</b>	<b>9 514 231</b>	<b>63 185 833</b>	<b>188 018 514</b>	<b>498 739</b>	<b>4 248 520</b>	<b>265 465 837</b>	<b>27 799 277</b>	<b>27 209</b>	<b>293 292 323</b>
<b>% Plnenia z URR</b>	<b>99,08</b>	<b>99,90</b>	<b>99,95</b>	<b>99,66</b>	<b>99,88</b>	<b>99,91</b>	<b>99,87</b>	<b>96,99</b>	<b>99,90</b>

Vyhodnotenie plnenia upraveného rozpočtu výdavkov (nákladov) správneho fondu Sociálnej poisťovne za rok 2025  
v štruktúre funkčnej a ekonomickej klasifikácie

Funkčná klasifikácia oddiel/skupina/ trieda/podtrieda	Ekonomická klasifikácia				Text	Rozpis rozpočtu na rok 2025	Rozpis rozpočtu na rok 2025 po úpravách	Skutočnosť za rok 2025	% plnenia (3 : 2)
	Hlavná kategória	Kategória	Položka	Podpo- ložka					
10.9.0	600				<b>Bežné výdavky</b>	<b>274 510 000</b>	<b>265 717 541</b>	<b>265 465 837</b>	<b>99,91</b>
10.9.0		610			Mzdy, platy, služobné príjmy a ostatné osobné vyrovnania	128 067 000	128 462 884	128 462 565	100,00
10.9.0			611		Tarifný plat, osobný plat, základný plat vrátane ich náhrad	111 677 396	103 259 762	103 259 643	100,00
10.9.0			612		Príplatky	1 231 258	1 016 635	1 016 547	99,99
10.9.0				612002	Ostatné príplatky okrem osobných príplatkov	1 231 258	1 016 635	1 016 547	99,99
10.9.0			613		Náhrada za pracovnú pohotovosť	64 800	72 904	72 842	99,91
10.9.0			614		Odmeny	15 093 546	24 113 583	24 113 533	100,00
10.9.0		620			Poistné a príspevok do poisťovní	50 587 000	50 191 116	50 190 878	100,00
10.9.0			621		Poistné do Všeobecnej zdravotnej poisťovne	9 161 393	8 742 271	8 742 099	100,00
10.9.0			623		Poistné do ostatných zdravotných poisťovní	5 148 588	5 221 027	5 220 980	100,00
10.9.0			625		Poistné do Sociálnej poisťovne	32 443 804	32 520 694	32 520 726	100,00
10.9.0				625001	Na nemocenské poistenie	1 795 304	1 822 341	1 822 321	100,00
10.9.0				625002	Na starobné poistenie	18 212 583	18 256 643	18 256 496	100,00
10.9.0				625003	Na úrazové poistenie	1 040 740	1 052 284	1 052 253	100,00
10.9.0				625004	Na invalidné poistenie	3 603 981	3 615 769	3 616 043	100,01
10.9.0				625005	Na poistenie v nezamestnanosti	1 248 967	1 253 672	1 253 685	100,00
10.9.0				625006	Na garančné poistenie	325 247	326 006	325 972	99,99
10.9.0				625007	Na poistenie do rezervného fondu	6 216 982	6 193 979	6 193 956	100,00
10.9.0			627		Príspevok do doplnkových dôchodkových poisťovní	3 833 215	3 707 124	3 707 073	100,00
10.9.0		630			Tovary a služby	89 696 000	80 042 098	79 879 659	99,80
10.9.0			631		Cestovné náhrady	266 076	269 968	266 002	98,53
10.9.0				631001	Tuzemské pracovné cesty	215 876	218 391	214 426	98,18
10.9.0				631002	Zahraničné pracovné cesty	50 200	51 577	51 576	100,00
10.9.0			632		Energia, voda a komunikácie	35 506 708	34 580 793	34 527 125	99,84
10.9.0				632001	Enegrie	3 133 550	2 479 076	2 434 603	98,21
10.9.0				632002	Vodné, stočné	220 546	200 449	195 182	97,37
10.9.0				632003	Posilovacie služby	26 630 030	25 616 283	25 612 743	99,99
10.9.0				632004	Komunikačná infraštruktúra	4 310 000	5 348 760	5 348 760	100,00
10.9.0				632005	Telekomunikačná technika	1 212 582	936 225	935 837	99,96
10.9.0			633		Materiál	4 451 343	8 242 617	8 211 075	99,62
10.9.0				633001	Interiérové vybavenie	565 650	1 147 911	1 136 834	99,04
10.9.0				633002	Výpočtová technika	310 450	3 992 876	3 992 707	100,00
10.9.0				633003	Telekomunikačná technika	100 043	19 365	19 364	99,99
10.9.0				633004	Prevádzkové stroje, prístroje, zariadenia, technika a náradie	61 188	26 599	24 204	91,00
10.9.0				633006	Všeobecný materiál	2 933 141	1 430 750	1 418 341	99,13
10.9.0				633009	Knihy, časopisy, noviny, učebnice, učebné pomôcky	30 956	17 622	17 519	99,42
10.9.0				633010	Pracovné odevy, obuv a pracovné pomôcky	55 009	128 829	124 945	96,99
10.9.0				633013	Softvér	360 000	1 444 287	1 444 286	100,00
10.9.0				633015	Palivá ako zdroj energie	1 256	778	389	50,00
10.9.0				633016	Reprezentačné	33 650	33 600	32 486	96,68
10.9.0			634		Dopravné	470 342	428 577	409 694	95,59
10.9.0				634001	Palivo, mazivá, oleje, špeciálne kvapaliny	203 627	187 040	180 719	96,62
10.9.0				634002	Servis, údržba, opravy a výdavky a tým spojené	147 109	120 828	115 858	95,89
10.9.0				634003	Poistenie	84 485	49 104	47 617	96,97
10.9.0				634004	Prepravné a nájom dopravných prostriedkov	25 171	60 955	54 876	90,03
10.9.0				634005	Karty, známky, poplatky	9 950	10 650	10 624	99,76
10.9.0			635		Rutinná a štandardná údržba	5 348 150	3 096 438	3 084 385	99,61
10.9.0				635001	Interiérové vybavenie	61 618	12 704	11 609	91,38
10.9.0				635002	Výpočtovej techniky	3 379 714	1 849 987	1 849 884	99,99
10.9.0				635004	Prevádzkových strojov, prístrojov, zariadení, techniky a náradia	584 209	391 834	385 167	98,30
10.9.0				635006	Budov, objektov alebo ich častí	1 322 609	841 913	837 725	99,50
10.9.0			636		Nájomné za nájom	3 241 601	3 304 903	3 302 488	99,93
10.9.0				636001	Nájomné budov, objektov alebo ich častí	3 202 167	3 081 591	3 081 458	100,00
10.9.0				636002	Nájomné prevádzkových strojov, prístrojov, zariadení, techniky a náradia	39 434	44 332	42 050	94,85
10.9.0				636007	Nájom softvéru	-	178 980	178 980	100,00
10.9.0			637		Služby	40 411 780	30 118 802	30 078 890	99,87
10.9.0				637001	Školenia, kurzy, semináre, porady, konferencie, sympóziá	178 646	151 555	151 436	99,92
10.9.0				637003	Propagácia, reklama a inzercia	137 383	129 690	126 905	97,85
10.9.0				637004	Všeobecné služby	3 435 800	2 002 627	1 984 758	99,11
10.9.0				637005	Špeciálne služby	1 253 630	198 137	196 419	99,13
10.9.0				637006	Náhrady	900 000	543 046	543 016	99,99
10.9.0				637007	Cestovné náhrady	-	100	47	47,00
10.9.0				637011	Štúdie, expertízy, posudky	134 000	159 045	158 301	99,53
10.9.0				637012	Poplatky a odvody	2 586 630	1 776 794	1 775 189	99,91
10.9.0				637014	Stravovanie	274 277	193 359	193 989	100,33
10.9.0				637015	Poistné	35 128	25 667	19 500	75,97
10.9.0				637016	Pridel do sociálneho fondu	1 607 930	1 630 858	1 629 431	99,91
10.9.0				637026	Odmeny a príspevky	201 035	201 035	194 826	96,91
10.9.0				637027	Odmeny zamestnancov mimo pracovného pomeru	823 412	690 587	690 336	99,96
10.9.0				637029	Manká a škody	-	64 956	63 955	98,46
10.9.0				637031	Pokuty a penále	-	51 529	51 524	99,99
10.9.0				637034	Zdravotníckym zariadeniam	2 250 400	1 692 162	1 691 932	99,99
10.9.0				637035	Dane	326 509	324 394	324 066	99,90
10.9.0				637040	Služby v oblasti informačno - komunikačných technológií	26 267 000	20 283 261	20 283 260	100,00
10.9.0		640			<b>Bežné transfery</b>	<b>6 160 000</b>	<b>7 021 443</b>	<b>6 932 735</b>	<b>98,74</b>
10.9.0			642		Transfery jednotlivcom a neziskovým právnickým osobám	6 150 000	6 946 190	6 857 851	98,73
10.9.0				642012	Na odstupné	-	912 643	912 627	100,00
10.9.0				642013	Na odchodné	1 000 000	768 122	768 094	100,00
10.9.0				642014	Jednotlivcovi	3 800 616	3 940 596	3 904 097	99,07
10.9.0				642015	Na nemocenské dávky	1 349 384	1 324 829	1 273 033	96,09
10.9.0			649		Transfery do zahraničia	10 000	75 253	74 884	99,51
10.9.0				649003	Medzinárodnej organizácii	10 000	75 253	74 884	99,51
10.9.0		700			<b>Kapitálové výdavky</b>	<b>7 673 000</b>	<b>27 834 425</b>	<b>27 799 277</b>	<b>99,87</b>
10.9.0					Obstarávanie kapitálových aktív	7 673 000	27 834 425	27 799 277	99,87
10.9.0			711		Nákup pozemkov a nehmotných aktív	617 656	2 287 427	2 287 426	100,00
10.9.0				711001	Pozemkov	-	678 858	678 858	100,00
10.9.0				711003	Softvéru	617 656	1 608 569	1 608 568	100,00
10.9.0			712		Nákup budov, objektov alebo ich častí	-	10 242 430	10 242 430	100,00
10.9.0				712001	Budov, objektov alebo ich častí	-	10 242 430	10 242 430	100,00
10.9.0			713		Nákup strojov, prístrojov, zariadení, techniky a náradia	3 103 344	3 006 879	2 973 201	98,88
10.9.0				713001	Interiérového vybavenia	-	158 131	158 130	100,00
10.9.0				713002	Výpočtovej techniky	2 853 344	2 543 146	2 509 470	98,68
10.9.0				713003	Telekomunikačnej techniky	250 000	178 670	178 670	100,00
10.9.0				713004	Prevádzkových strojov, prístrojov, zariadení, techniky a náradia	-	1 468	1 468	100,00
10.9.0				713005	Špeciálnych strojov, prístrojov, zariadení, techniky, náradia a materiálu	-	125 464	125 463	100,00
10.9.0			714		Nákup dopravných prostriedkov všetkých druhov	-	269 773	269 772	100,00
10.9.0				714001	Osobných automobilov	-	269 773	269 772	100,00
10.9.0			716		Prípravné a projektové dokumentácie	2 000	563 257	563 257	100,00
10.9.0			717		Realizácia stavieb a ich technické zhodnotenie	3 950 000	4 525 993	4 524 526	99,97
10.9.0				717002	Rekonštrukcia a modernizácia	3 950 000	4 300 981	4 299 562	99,97
10.9.0				717003	Pristavby, nadstavby, stavebné úpravy	-	225 012	224 964	99,98
10.9.0			718		Rekonštrukcia a modernizácia	-	6 938 666	6 938 665	100,00
10.9.0				718006	Softvéru	-	6 938 666	6 938 665	100,00
10.9.0		800			<b>Výdavky z transakcií s finančnými aktívami a finančnými pasívami</b>	<b>25 000</b>	<b>28 054</b>	<b>27 209</b>	<b>96,99</b>
10.9.0			819		Iné výdavkové finančné operácie	25 000	28 054	27 209	96,99
10.9.0				819003	Kurzové rozdiely	25 000	28 054		

**Použitie finančných prostriedkov z Plánu obnovy a odolnosti podľa kódov zdrojov za rok 2025**  
**v štruktúre funkčnej a ekonomickej klasifikácie**

v eur

Kód zdroja	Ekonomická klasifikácia				Text	Tvorba z prijatých finančných prostriedkov z Plánu obnovy a odolnosti v roku 2025	Skutočnosť za rok 2025	% plnenia (2 : 1)
	Hlavná kategória	Kategória	Položka	Podpo- ložka				
a	b	c	d	e	f	1	2	3
	<b>600</b>				<b>Bežné výdavky</b>	<b>2 519 548</b>	<b>2 519 548</b>	<b>100,00</b>
		<b>610</b>			<i>Mzdy, platy, služobné príjmy a ostatné osobné vyrovnania</i>	<i>399 909</i>	<i>399 909</i>	<i>100,00</i>
3P01			<i>611</i>		<i>Tarifný plat, osobný plat, základný plat vrátane ich náhrad</i>	<i>399 909</i>	<i>399 909</i>	<i>100,00</i>
3P01			<i>614</i>		<i>Odmeny</i>	-	-	-
3P01		<b>620</b>			<b>Poistné a príspevok do poisťovní</b>	<b>139 088</b>	<b>139 088</b>	<b>100,00</b>
3P01			<i>621</i>		<i>Poistné do Všeobecnej zdravotnej poisťovne</i>	<i>22 687</i>	<i>22 687</i>	<i>100,00</i>
3P01			<i>623</i>		<i>Poistné do ostatných zdravotných poisťovní</i>	<i>19 011</i>	<i>19 011</i>	<i>100,00</i>
3P01			<i>625</i>		<i>Poistné do Sociálnej poisťovne</i>	<i>97 390</i>	<i>97 390</i>	<i>100,00</i>
3P01				625001	Na nemocenské poistenie	5 599	5 599	100,00
3P01				625002	Na starobné poistenie	55 988	55 988	100,00
3P01				625003	Na úrazové poistenie	3 199	3 199	100,00
3P01				625004	Na invalidné poistenie	9 110	9 110	100,00
3P01				625005	Na poistenie v nezamestnanosti	3 498	3 498	100,00
3P01				625006	Na garančné poistenie	1 000	1 000	100,00
3P01				625007	Na poistenie do rezervného fondu	18 996	18 996	100,00
		<b>630</b>			<b>Tovary a služby</b>	<b>1 980 551</b>	<b>1 980 551</b>	<b>100,00</b>
			<i>637</i>		<i>Služby</i>	<i>1 980 551</i>	<i>1 980 551</i>	<i>100,00</i>
3P01				637040	Služby v oblasti informačno - komunikačných technológií	1 627 604	1 627 604	100,00
3P02				637040	Služby v oblasti informačno - komunikačných technológií	66 876	66 876	100,00
1P02				637040	Služby v oblasti informačno - komunikačných technológií	286 071	286 071	100,00
<b>X</b>	<b>X</b>	<b>X</b>	<b>X</b>	<b>X</b>	<b>Použitie finančných prostriedkov z Plánu obnovy a odolnosti</b>	<b>2 519 548</b>	<b>2 519 548</b>	<b>100,00</b>

**Vyhodnotenie plnenia upraveného rozpisu rozpočtu kapitálových výdavkov (nákladov) správneho fondu Sociálnej poisťovne  
za rok 2025 v štruktúre funkčnej a ekonomickej klasifikácie**

v eur

Funkčná klasifikácia oddiel/skupina/ trieda/podtrieda	Ekonomická klasifikácia				Text	Rozpis rozpočtu na rok 2025	Rozpis rozpočtu na rok 2025 po úpravách	Skutočnosť za rok 2025	% plnenia (3 : 2)
	Hlavná kategória	Kategória	Položka	Podpo- ložka					
a	b	c	d	e	f	1	2	3	4
10.9.0	700				<b>Kapitálové výdavky</b>	<b>7 673 000</b>	<b>27 834 425</b>	<b>27 799 277</b>	<b>99,87</b>
10.9.0		710			<b>Obstarávanie kapitálových aktív</b>	<b>7 673 000</b>	<b>27 834 425</b>	<b>27 799 277</b>	<b>99,87</b>
10.9.0			711		<i>Nákup pozemkov a nehmotných aktív</i>	<i>617 656</i>	<i>2 287 427</i>	<i>2 287 426</i>	<i>100,00</i>
10.9.0				711001	Pozemkov	-	678 858	678 858	100,00
10.9.0				711003	Softvéru	617 656	1 608 569	1 608 568	100,00
10.9.0			712		<i>Nákup budov, objektov alebo ich častí</i>	<i>-</i>	<i>10 242 430</i>	<i>10 242 430</i>	<i>100,00</i>
10.9.0				712001	Budov, objektov alebo ich častí	-	10 242 430	10 242 430	100,00
10.9.0			713		<i>Nákup strojov, prístrojov, zariadení, techniky a náradia</i>	<i>3 103 344</i>	<i>3 006 879</i>	<i>2 973 201</i>	<i>98,88</i>
10.9.0				713001	Interiérového vybavenia	-	158 131	158 130	100,00
10.9.0				713002	Výpočtovej techniky	2 853 344	2 543 146	2 509 470	98,68
10.9.0				713003	Telekomunikačnej techniky	250 000	178 670	178 670	100,00
10.9.0				713004	Prevádzkových strojov, prístrojov, zariadení, techniky a náradia	-	1 468	1 468	100,00
10.9.0				713005	Špeciálnych strojov, prístrojov, zariadení, techniky, náradia a materiálu	-	125 464	125 463	100,00
10.9.0			714		<i>Nákup dopravných prostriedkov všetkých druhov</i>	<i>-</i>	<i>269 773</i>	<i>269 772</i>	<i>100,00</i>
10.9.0				714001	Osobných automobilov	-	269 773	269 772	100,00
10.9.0			716		<i>Prípravná a projektová dokumentácia</i>	<i>2 000</i>	<i>563 257</i>	<i>563 257</i>	<i>100,00</i>
10.9.0			717		<i>Realizácia stavieb a ich technické zhodnotenie</i>	<i>3 950 000</i>	<i>4 525 993</i>	<i>4 524 526</i>	<i>99,97</i>
10.9.0				717002	Rekonštrukcia a modernizácia	3 950 000	4 300 981	4 299 562	99,97
10.9.0				717003	Prístavby, nadstavby, stavebné úpravy	-	225 012	224 964	99,98
10.9.0			718		<i>Rekonštrukcia a modernizácia</i>	<i>-</i>	<i>6 938 666</i>	<i>6 938 665</i>	<i>100,00</i>
10.9.0				718006	Softvéru	-	6 938 666	6 938 665	100,00

Vyhodnotenie plnenia upraveného rozpočtu bežných výdavkov (nákladov) a výdavkových finančných operácií správneho fondu  
 Sociálnej poisťovne, ústredie za rok 2025 v štruktúre funkčnej a ekonomickej klasifikácie

v eur

Funkčná klasifikácia oddiel/skupina/ trieda/podtrieda	Ekonomická klasifikácia				Text	Rozpis rozpočtu na rok 2025	Rozpis rozpočtu na rok 2025 po úpravách	Skutočnosť za rok 2025	% plnenia (3 : 2)
	Hlavná kategória	Kategória	Položka	Podpo- ložka					
a	b	c	d	e	f	1	2	3	4
10.9.0	600				Bežné výdavky	167 108 210	152 815 234	152 678 223	99,91
10.9.0		610			Mzdy, platy, služobné príjmy a ostatné osobné vyrovnania	65 499 412	61 879 895	61 879 891	100,00
10.9.0			611		Tarifný plat, osobný plat, základný plat vrátane ich náhrad	53 647 471	46 802 841	46 802 840	100,00
10.9.0			612		Priplatky	755 877	505 075	505 074	100,00
10.9.0				612002	Ostatné príplatky okrem osobných príplatkov	755 877	505 075	505 074	100,00
10.9.0			613		Náhrada za pracovnú pohotovosť	18 000	20 795	20 795	100,00
10.9.0			614		Odmeny	11 078 064	14 551 184	14 551 182	100,00
10.9.0		620			Poistné a príspevok do poisťovni	26 217 904	24 194 974	24 194 960	100,00
10.9.0		630			Tovary a služby	72 282 000	63 392 419	63 392 504	99,79
10.9.0			631		Cestovné náhrady	150 040	163 040	159 759	97,99
10.9.0				631001	Tuzemské pracovné cesty	100 040	111 483	108 202	97,06
10.9.0				631002	Zahraničné pracovné cesty	50 000	51 557	51 557	100,00
10.9.0			632		Energia, voda a komunikácie	27 236 232	26 867 698	26 817 878	99,81
10.9.0				632001	Energie	805 000	815 475	770 702	94,51
10.9.0				632002	Vodné, stočné	53 812	54 660	49 858	91,22
10.9.0				632003	Poštovné služby	21 367 420	20 003 604	20 003 359	100,00
10.9.0				632004	Komunikačná infraštruktúra	4 310 000	5 348 760	5 348 760	100,00
10.9.0				632005	Telekomunikačné služby	700 000	645 199	645 199	100,00
10.9.0			633		Materiál	2 708 168	6 705 209	6 680 020	99,62
10.9.0				633001	Interiérové vybavenie	288 000	482 398	472 731	98,00
10.9.0				633002	Výpočtová technika	310 000	3 992 491	3 992 490	100,00
10.9.0				633003	Telekomunikačná technika	100 000	19 365	19 364	99,99
10.9.0				633004	Prevádzkové stroje, prístroje, zariadenia, technika a náradie	47 395	10 085	8 218	81,49
10.9.0				633006	Všeobecný materiál	1 515 568	695 441	685 268	98,54
10.9.0				633009	Knihy, časopisy, noviny, učebnice, učebné pomôcky	30 080	17 180	17 078	99,41
10.9.0				633010	Pracovné odevy, obuv a pracovné pomôcky	29 625	16 462	13 923	84,58
10.9.0				633013	Softvér	360 000	1 444 287	1 444 286	100,00
10.9.0				633015	Palivá ako zdroj energie	500	500	171	34,20
10.9.0				633016	Reprezentačné	27 000	27 000	26 491	98,11
10.9.0			634		Dopravné	136 850	147 985	132 835	89,76
10.9.0				634001	Palivo, mazivá, oleje, špeciálne kvapaliny	53 850	67 332	62 355	92,61
10.9.0				634002	Servis, údržba, opravy a výdavky s tým spojené	44 800	35 542	31 415	88,39
10.9.0				634003	Poistenie	16 000	16 662	16 649	99,92
10.9.0				634004	Prepravné a nájom dopravných prostriedkov	20 000	26 000	19 967	76,80
10.9.0				634005	Karty, známky, poplatky	2 200	2 449	2 449	100,00
10.9.0			635		Rutinná a štandardná údržba	4 129 600	2 225 136	2 214 122	99,51
10.9.0				635001	Interiérového vybavenia	55 900	5 865	4 889	83,36
10.9.0				635002	Výpočtovej techniky	3 200 000	1 757 154	1 757 154	100,00
10.9.0				635004	Prevádzkových strojov, prístrojov, zariadení, techniky a náradia	410 200	231 192	225 050	97,34
10.9.0				635006	Budov, objektov alebo ich častí	463 500	230 925	227 029	98,31
10.9.0			636		Nájomné za nájom	616 000	722 426	720 574	99,74
10.9.0				636001	Nájomné budov, objektov alebo ich častí	604 000	524 831	524 813	100,00
10.9.0				636002	Nájomné prevádzkových strojov, prístrojov, zariadení, techniky a náradia	12 000	18 615	16 781	90,15
10.9.0				636007	Nájom softvéru	-	178 980	178 980	100,00
10.9.0			637		Služby	37 305 110	26 696 925	26 667 316	99,89
10.9.0				637001	Školenia, kurzy, semináre, porady, konferencie, sympóziá	170 040	148 840	148 769	99,95
10.9.0				637003	Propagácia, reklama a inzercia	136 000	129 300	126 522	97,85
10.9.0				637004	Všeobecné služby	2 019 980	669 935	657 596	98,16
10.9.0				637005	Špeciálne služby	1 161 865	43 995	43 955	99,91
10.9.0				637006	Náhrady	900 000	193 093	193 091	100,00
10.9.0				637007	Cestovné náhrady	-	100	47	47,00
10.9.0				637011	Štúdie, expertízy, posudky	104 000	120 900	120 189	99,41
10.9.0				637012	Poplatky a odvody	2 289 340	1 484 395	1 483 436	99,94
10.9.0				637014	Stravovanie	200 000	114 897	114 897	100,00
10.9.0				637015	Poistné	10 800	11 660	6 586	56,48
10.9.0				637016	Pridel do sociálneho fondu	750 000	747 980	747 905	99,99
10.9.0				637026	Odmeny a príspevky	201 035	201 035	194 826	96,91
10.9.0				637027	Odmeny zamestnancov mimopracovného pomeru	730 000	624 400	624 351	99,99
10.9.0				637029	Manká a škody	-	64 860	63 859	98,46
10.9.0				637031	Pokuty a penále	-	50 426	50 421	99,99
10.9.0				637034	Zdravotníckym zariadeniam	2 250 400	1 692 162	1 691 932	99,99
10.9.0				637035	Dane	114 650	115 686	115 674	99,99
10.9.0				637040	Služby v oblasti informačno-komunikačných technológií	26 267 000	20 283 261	20 283 260	100,00
10.9.0		640			Bežné transfery	3 108 894	3 211 946	3 210 869	99,97
10.9.0			642		Transfery jednotlivcom a neziskovým právnickým osobám	3 098 894	3 136 693	3 135 985	99,98
10.9.0				642012	Na odstupné	-	595 633	595 631	100,00
10.9.0				642013	Na odchodné	1 000 000	501 352	501 350	100,00
10.9.0				642014	Jednotlivcovi	1 433 294	1 420 860	1 420 156	99,95
10.9.0				642015	Na nemocenské dávky	665 600	618 848	618 848	100,00
10.9.0			649		Transfery do zahraničia	10 000	75 253	74 884	99,51
10.9.0				649003	Medzinárodnej organizácii	10 000	75 253	74 884	99,51
10.9.0		800			Výdavky z transakcií s finančnými aktívami a finančnými pasívami	25 000	28 000	27 155	96,98
10.9.0			819		Iné výdavkové finančné operácie	25 000	28 000	27 155	96,98
10.9.0				819003	Kurzové rozdiely	25 000	28 000	27 155	96,98
X	X	X	X	X	Celkom správny fond (600 + 800)	167 133 210	152 843 234	152 705 378	99,91

**Evidencia úpravy rozpisu rozpočtu v Sociálnej poisťovni ústredie  
za rok 2025**

Poradové číslo	Dátum	Fond	Protokolárne číslo	Druh operácie	Druh rozpočtu	Finančné stredisko	Finanč.položka	Program rozpočtu	Suma		
29	14.2.2025	132	BA--0184999/2025	Odoslanie	Rozpočtové opatrenie správneho fondu, ústredie	31	637004.51828000	ZZZ	-25 000,00		
		<b>132</b>		<b>31</b>		<b>-25 000,00</b>					
		132		Odoslanie		35			633001.50142100	ZZZ	-19 350,00
		132		Odoslanie		35			633006.50111000	ZZZ	-10 000,00
		132		Odoslanie		35			636001.51610000	ZZZ	-22 000,00
		132		Prijatie		35			713001.04241200	P2506	47 000,00
		132		Prijatie		35			713004.04221230	P2415	1 468,00
		132		Prijatie		35			713005.04221240	P2401	4 164,00
		132		Prijatie		35			716000.04251200	P2407	2 823,00
		132		Prijatie		35			716000.04251200	P2205	2 435,00
		132		Prijatie		35			716000.04251200	P2403	1 000,00
		132		Prijatie		35			716000.04251200	P2210	1 882,00
		132		Prijatie		35			717002.04211220	P2108	687,00
		132		Prijatie		35			717002.04211220	P1027	4 540,00
		132		Prijatie		35			717002.04211220	P2413	1 628,00
		132		Prijatie		35			717002.04211220	P2408	129,00
		132		Prijatie		35			717002.04211220	P2119	1 537,00
		132		Prijatie		35			717002.04211220	P2406	2 017,00
		132		Prijatie		35			717002.04211220	P2225	931,00
		132		Prijatie		35			717002.04211220	P2404	4 109,00
1.		<b>132</b>				<b>35</b>			<b>25 000,00</b>		
43	19.2.2025	132	BA--0195880/2025	Prijatie	Rozpočtové opatrenie správneho fondu, ústredie	110	636001.51610000	ZZZ	42 860,00		
		<b>132</b>		<b>110</b>		<b>42 860,00</b>					
2.		132		Odoslanie		31	637004.51828000	ZZZ	-42 860,00		
		<b>132</b>		<b>31</b>		<b>-42 860,00</b>					
77	21.3.2025	132	BA--0273791/2025	Odoslanie	Rozpočtové opatrenie správneho fondu, ústredie	35	633004.50142400	ZZZ	-15 900,00		
		132		Prijatie		35			713005.04221240	P2401	15 900,00
		<b>132</b>		<b>35</b>		<b>0,00</b>					
78	4.3.2025	132	BA--0221096/2025	Odoslanie	Rozpočtové opatrenie správneho fondu, ústredie	35	633006.50111000	ZZZ	-113,00		
		132		Odoslanie		35			637004.51812000	ZZZ	-861,00
		132		Prijatie		35			713005.04221240	P2401	113,00
		132		Prijatie		35			716000.04251200	P1901	50 000,00
		132		Odoslanie		35			717002.04211220	P2502	-50 000,00
						<b>35</b>				<b>-861,00</b>	
		132		Prijatie		43			633013.51841000	ZZZ	861,00
4.				<b>43</b>	<b>861,00</b>						
80	25.3.2025	132	BA--0284174/2025	Odoslanie	Rozpočtové opatrenie správneho fondu, ústredie	31	637004.51828000	ZZZ	-251 294,00		
				<b>31</b>		<b>-251 294,00</b>					
		132		Prijatie		320			636001.51610000	ZZZ	65 000,00
		132		Prijatie		320			633001.50142100	ZZZ	90 000,00
		132		Prijatie		320			637004.51811000	ZZZ	15 000,00
		132		Prijatie		320			634004.51829000	ZZZ	80 000,00
		132		Prijatie		320			637011.51814000	ZZZ	1 294,00
5.				<b>320</b>	<b>251 294,00</b>						
84	27.3.2025	132	BA--0295315/2025	Odoslanie	Rozpočtové opatrenie správneho fondu, ústredie	31	637005.51831000	ZZZ	-1 156,00		
		132		Prijatie		31			637031.54210000	ZZZ	1 056,00
		132		Prijatie		31			637007.51240000	ZZZ	100,00
		<b>132</b>		<b>31</b>		<b>0,00</b>					
91	28.3.2025	132	BA--0298363/2025	Odoslanie	Rozpočtové opatrenie správneho fondu, ústredie	260	611000.52110000	ZZZ	-12 617,00		
		132		Odoslanie		260			625002.52442000	ZZZ	-4 947,00
						<b>260</b>			<b>-17 564,00</b>		
		132		Odoslanie		31			611000.52110000	ZZZ	-3 336,00
		132		Odoslanie		31			625002.52442000	ZZZ	-1 307,00
				<b>31</b>	<b>-4 643,00</b>						

Poradové číslo	Dátum	Fond	Protokolárne číslo	Druh operácie	Druh rozpočtu	Finančné stredisko	Finanč.položka	Program rozpočtu	Suma
7.		132		Prijatie		330	611000.52110000	ZZZ	15 953,00
		132		Prijatie		330	625002.52442000	ZZZ	6 254,00
		<b>132</b>				<b>330</b>			<b>22 207,00</b>
116 8.	23.4.2025	132	BA--0365206/2025	Odoslanie	Rozpočtové opatrenie správneho fondu, ústredie	080	635004.51150000	ZZZ	-2 200,00
		132		Prijatie		080	635004.51151000	ZZZ	2 200,00
		<b>132</b>				<b>080</b>		<b>0,00</b>	
119 9.	11.4.2025	132	BA--0342659/2025	Odoslanie	Rozpočtové opatrenie správneho fondu, ústredie	35	717002.04211220	P2502	-45 711,00
		132		Prijatie		35	717003.04211230	P2507	45 711,00
		<b>132</b>				<b>35</b>		<b>0,00</b>	
120 10.	24.4.2025	132	BA--0353957/2025	Dodatok	Rozpočtové opatrenie správneho fondu, ústredie	35	717002.04211220	P2508	1 000 000,00
		132				35	712001.04261220	P2509	469 000,00
		<b>132</b>				<b>35</b>		<b>1 469 000,00</b>	
123 11.	29.4.2025	132	BA--0378207/2025	Prijatie	Rozpočtové opatrenie správneho fondu, ústredie	150	635004.51151000	ZZZ	200,00
		132		Odoslanie		150	633006.50111200	ZZZ	-200,00
		<b>132</b>				<b>150</b>		<b>0,00</b>	
134	30.4.2025	132	BA--0379915/2025	Prijatie	Rozpočtové opatrenie správneho fondu, ústredie	020	637005.51831000	ZZZ	3 967,00
		132		Prijatie		020	637006.52780000	ZZZ	8 570,00
		132		Prijatie		020	637006.52781000	ZZZ	885,00
		132		Prijatie		020	642013.52750000	ZZZ	1 768,00
		132		Prijatie		020	642013.52820000	ZZZ	3 536,00
		<b>132</b>				<b>020</b>		<b>18 726,00</b>	
		132		Prijatie		040	637005.51831000	ZZZ	2 935,00
		132		Prijatie		040	637006.52780000	ZZZ	3 261,00
		132		Prijatie		040	637006.52781000	ZZZ	75,00
		<b>132</b>				<b>040</b>		<b>6 271,00</b>	
		132		Prijatie		050	637005.51831000	ZZZ	94,00
		132		Prijatie		050	637006.52780000	ZZZ	193,00
		132		Prijatie		050	637006.52781000	ZZZ	66,00
		132		Prijatie		050	642013.52750000	ZZZ	1 210,00
		132		Prijatie		050	642013.52820000	ZZZ	2 419,00
		<b>132</b>				<b>050</b>		<b>3 982,00</b>	
		132		Prijatie		060	637005.51831000	ZZZ	86,00
		132		Prijatie		060	637006.52780000	ZZZ	1 424,00
		<b>132</b>				<b>060</b>		<b>1 510,00</b>	
		132		Prijatie		070	637005.51831000	ZZZ	87,00
		132		Prijatie		070	637006.52780000	ZZZ	1 144,00
		<b>132</b>				<b>070</b>		<b>1 231,00</b>	
		132		Prijatie		080	637005.51831000	ZZZ	539,00
		132		Prijatie		080	637006.52780000	ZZZ	2 632,00
		<b>132</b>				<b>080</b>		<b>3 171,00</b>	
		132		Prijatie		090	637005.51831000	ZZZ	173,00
		132		Prijatie		090	637006.52780000	ZZZ	2 481,00
		132		Prijatie		090	637006.52781000	ZZZ	25,00
		<b>132</b>				<b>090</b>		<b>2 679,00</b>	
		132		Prijatie		110	637005.51831000	ZZZ	408,00
		132		Prijatie		110	637006.52780000	ZZZ	1 950,00
		132		Prijatie		110	642012.52740000	ZZZ	5 699,00
		<b>132</b>				<b>110</b>		<b>8 057,00</b>	
132	Prijatie	120	637005.51831000	ZZZ	45,00				
132	Prijatie	120	637006.52780000	ZZZ	668,00				
132	Prijatie	120	642013.52750000	ZZZ	2 950,00				
132	Prijatie	120	642013.52820000	ZZZ	5 900,00				
<b>132</b>		<b>120</b>		<b>9 563,00</b>					
132	Prijatie	140	637005.51831000	ZZZ	342,00				
132	Prijatie	140	637006.52780000	ZZZ	933,00				
132	Prijatie	140	637006.52781000	ZZZ	110,00				
<b>132</b>		<b>140</b>		<b>1 385,00</b>					
132	Prijatie	150	637005.51831000	ZZZ	93,00				
132	Prijatie	150	637006.52780000	ZZZ	1 155,00				
<b>132</b>		<b>150</b>		<b>1 248,00</b>					
132	Prijatie	160	637005.51831000	ZZZ	269,00				

Poradové číslo	Dátum	Fond	Protokolárne číslo	Druh operácie	Druh rozpočtu	Finančné stredisko	Finanč.položka	Program rozpočtu	Suma
		132		Prijatie		160	637006.52780000	ZZZ	1 780,00
		132		Prijatie		160	637006.52781000	ZZZ	231,00
		<b>132</b>				<b>160</b>			<b>2 280,00</b>
		132		Prijatie		180	637005.51831000	ZZZ	80,00
		132		Prijatie		180	637006.52780000	ZZZ	432,00
		132		Prijatie		180	637006.52781000	ZZZ	66,00
		<b>132</b>				<b>180</b>			<b>578,00</b>
		132		Prijatie		190	637005.51831000	ZZZ	166,00
		132		Prijatie		190	637006.52780000	ZZZ	818,00
		132		Prijatie		190	637006.52780000	ZZZ	159,00
		<b>132</b>				<b>190</b>			<b>1 143,00</b>
		132		Prijatie		200	637005.51831000	ZZZ	678,00
		132		Prijatie		200	637006.52780000	ZZZ	550,00
		132		Prijatie		200	637006.52781000	ZZZ	55,00
		132		Prijatie		200	642013.52750000	ZZZ	1 530,00
		132		Prijatie		200	642013.52820000	ZZZ	3 060,00
		<b>132</b>				<b>200</b>			<b>5 873,00</b>
		132		Prijatie		210	637005.51831000	ZZZ	155,00
		132		Prijatie		210	637006.52780000	ZZZ	1 911,00
		<b>132</b>				<b>210</b>			<b>2 066,00</b>
		132		Prijatie		230	637005.51831000	ZZZ	44,00
		132		Prijatie		230	637006.52780000	ZZZ	825,00
		132		Prijatie		230	637006.52781000	ZZZ	31,00
		132		Prijatie		230	642013.52750000	ZZZ	1 084,00
		132		Prijatie		230	642013.52820000	ZZZ	2 168,00
		132		Prijatie		230	642012.52740000	ZZZ	2 168,00
		132		Prijatie		230	642012.52810000	ZZZ	2 168,00
		<b>132</b>				<b>230</b>			<b>8 488,00</b>
		132		Prijatie		250	637006.52780000	ZZZ	897,00
		132		Prijatie		250	642013.52750000	ZZZ	1 664,00
		132		Prijatie		250	642013.52820000	ZZZ	3 328,00
		<b>132</b>				<b>250</b>			<b>5 889,00</b>
		132		Prijatie		260	637006.52780000	ZZZ	902,00
		132		Prijatie		260	637006.52781000	ZZZ	264,00
		<b>132</b>				<b>260</b>			<b>1 166,00</b>
		132		Prijatie		290	637005.51831000	ZZZ	1 736,00
		132		Prijatie		290	637006.52780000	ZZZ	1 320,00
		132		Prijatie		290	642013.52750000	ZZZ	1 805,00
		132		Prijatie		290	642013.52820000	ZZZ	3 609,00
		<b>132</b>				<b>290</b>			<b>8 470,00</b>
		132		Prijatie		300	637005.51831000	ZZZ	1 935,00
		132		Prijatie		300	637006.52780000	ZZZ	1 027,00
		132		Prijatie		300	637006.52781000	ZZZ	66,00
		<b>132</b>				<b>300</b>			<b>3 028,00</b>
		132		Odoslanie		31	637005.51831000	ZZZ	-15 179,00
		132		Odoslanie		31	637006.52780000	ZZZ	-43 583,00
		132		Odoslanie		31	637006.52781000	ZZZ	-2 424,00
		132		Odoslanie		31	642013.52750000	ZZZ	-19 878,00
		132		Odoslanie		31	642013.52820000	ZZZ	-26 188,00
		<b>132</b>				<b>31</b>			<b>-107 252,00</b>
		132		Prijatie		330	637005.51831000	ZZZ	690,00
		132		Prijatie		330	637006.52780000	ZZZ	203,00
		132		Prijatie		330	637006.52781000	ZZZ	99,00
		<b>132</b>				<b>330</b>			<b>992,00</b>
		132		Prijatie		340	637005.51831000	ZZZ	116,00
		132		Prijatie		340	637006.52780000	ZZZ	2 938,00
		132		Prijatie		340	637006.52781000	ZZZ	201,00
		<b>132</b>				<b>340</b>			<b>3 255,00</b>
		132		Prijatie		360	637005.51831000	ZZZ	30,00
		132		Prijatie		360	637006.52780000	ZZZ	1 322,00
		132		Prijatie		360	637006.52781000	ZZZ	33,00
		<b>132</b>				<b>360</b>			<b>1 385,00</b>
		132		Prijatie		370	637006.52780000	ZZZ	1 627,00
		<b>132</b>				<b>370</b>			<b>1 627,00</b>
		132		Prijatie		380	637006.52780000	ZZZ	1 130,00
		132		Prijatie		380	637006.52781000	ZZZ	58,00

Poradové číslo	Dátum	Fond	Protokolárne číslo	Druh operácie	Druh rozpočtu	Finančné stredisko	Finanč.položka	Program rozpočtu	Suma
12.		132 132 132 132		Prijatie Prijatie		380 390 390 390	637005.51831000 637006.52780000	ZZZ ZZZ	1 188,00 511,00 1 490,00 2 001,00
168 13.	19.5.2025	132 132 132	BA--0391562/2025	Prijatie Odoslanie	Rozpočtové opatrenie správneho fondu, ústredie	390 390 390	635002.51130000 633006.50111200	ZZZ ZZZ	1 091,00 -1 091,00 0,00
170 14.	5.5.2025	132 132 132 132 132 132 136 136 137 137	BA--0382841/2025	Odoslanie Prijatie Odoslanie Prijatie Odoslanie Prijatie Prijatie	Rozpočtové opatrenie správneho fondu, ústredie	35 35 35 35 35 35 35 35 35 35	637004.51812000 716000.04251200 717002.04211220 717002.04211220 717002.04211220 637004.51812000 637004.51812000	ZZZ P1901 P2502 P2413 P2505 ZZZ ZZZ	-11 600,00 121 200,00 -121 200,00 6 150,00 -6 150,00 5 800,00 5 800,00 5 800,00 5 800,00 0,00
173 15.	22.5.2025	132 132 132 132 132 132 132 132 132 132 132	BA--0410546/2025 BA--0410546/2025 BA--0410546/2025 BA--0410546/2025 BA--0410546/2025 BA--0410546/2025 BA--0410546/2025 BA--0410546/2025 BA--0410546/2025 BA--0410546/2025 BA--0410546/2025	Odoslanie Prijatie Odoslanie Prijatie Prijatie Prijatie Prijatie Prijatie Odoslanie	Rozpočtové opatrenie správneho fondu, ústredie	31 31 31 31 31 31 31 31 31 31 35	637004.51828000 637031.54210000 642013.52750000 642012.52740000 642012.52810000 633004.50124000 637015.51540000 637011.51814000 633006.50112000	ZZZ ZZZ ZZZ ZZZ ZZZ ZZZ ZZZ ZZZ ZZZ	-50 000,00 50 000,00 -11 200,00 8 000,00 3 200,00 0,00 500,00 860,00 20 000,00 -21 360,00 0,00
185 16.	22.5.2025	132 132 132 132	BA--0429279/2025 BA--0429279/2025	Odoslanie Prijatie	Rozpočtové opatrenie správneho fondu, ústredie	31 31 35 35	637005.51831000 716000.04251200	ZZZ P2510	-80 237,00 -80 237,00 80 237,00 80 237,00
190 17.	28.5.2025	132 132 132 132 132	BA--0436807/2025 BA--0436807/2025 BA--0436807/2025	Prijatie Prijatie Odoslanie	Rozpočtové opatrenie správneho fondu, ústredie	020 020 020 31 31	637004.51828000 636001.51610000 637004.51828000	ZZZ ZZZ ZZZ	17 000,00 30 000,00 47 000,00 -47 000,00 -47 000,00
193 18.	28.5.2025	132 132 132	BA--0442245/2025	Odoslanie Prijatie	Rozpočtové opatrenie správneho fondu, ústredie	35 35 35	717002.04211220 717003.04211230	P2502 P2507	-6 204,00 6 204,00 0,00
225 19.	17.6.2025	132 132 132 132 132 132 132 132	BA--0481263/2025	Odoslanie Prijatie Odoslanie Prijatie Odoslanie Prijatie	Rozpočtové opatrenie správneho fondu, ústredie	31 31 31 31 31 31 31 31	637005.51831000 637029.54810000 642013.52750000 642012.52740000 642013.52820000 642012.52810000	ZZZ ZZZ ZZZ ZZZ ZZZ ZZZ	-65 000,00 65 000,00 -17 470,00 17 470,00 -7 000,00 7 000,00 0,00
227 20.	12.6.2025	132 132 132	BA--0477282/2025	Odoslanie Prijatie	Rozpočtové opatrenie správneho fondu, ústredie	35 35 35	717002.04211220 713005.04221240	P2505 P2401	-51 420,00 51 420,00 0,00
229	24.6.2025	132 132 132 132 132 132	BA--0498456/2025	Odoslanie Prijatie Prijatie Odoslanie	Rozpočtové opatrenie správneho fondu, ústredie	040 040 040 080 080 080	633006.50111200 635002.51130000 635002.51130000 632005.51451000	ZZZ ZZZ ZZZ ZZZ	-10 000,00 10 000,00 0,00 2 000,00 -2 000,00 0,00

Poradové číslo	Dátum	Fond	Protokolárne číslo	Druh operácie	Druh rozpočtu	Finančné stredisko	Finanč.položka	Program rozpočtu	Suma
21.		132		Odoslanie		300	633006.50111200	ZZZ	-2 282,00
		132		Prijatie		300	635002.51130000	ZZZ	2 282,00
		<b>132</b>				<b>300</b>			<b>0,00</b>
22.	27.6.2025	132	BA--0510884/2025	Odoslanie	Rozpočtové opatrenie správneho fondu, ústredie	35	713005.04221240	P2401	-2 355,00
		132		Prijatie		35	716000.04251200	P2301	7 995,00
		132		Odoslanie		35	717002.04211220	P2505	-7 995,00
		132		Prijatie		35	717002.04211220	P1027	1 200,00
		132		Prijatie		35	717003.04211230	P2511	1 155,00
		132		Prijatie		35	632001.50210000	ZZZ	97 504,00
		132		Odoslanie		35	632001.50220000	ZZZ	-51 550,00
		132		Odoslanie		35	633006.50111000	ZZZ	-5 966,00
		132		Prijatie		35	634003.51520000	ZZZ	966,00
		132		Prijatie		35	637011.51814000	ZZZ	5 000,00
		<b>132</b>				<b>35</b>			<b>45 954,00</b>
		134		Odoslanie		35	632001.50230000	ZZZ	-45 954,00
		<b>134</b>				<b>35</b>			<b>-45 954,00</b>
		137		Odoslanie		35	635006.51110000	ZZZ	-57,00
		137		Prijatie		35	637035.53210000	ZZZ	6,00
137	Prijatie	35	637035.53220000	ZZZ	51,00				
<b>137</b>		<b>35</b>			<b>0,00</b>				
23.	15.7.2025	132	BA--0551202/2025	Odoslanie	Rozpočtové opatrenie správneho fondu, ústredie	35	635001.51160000	ZZZ	-21 900,00
		132		Prijatie		35	633004.50142400	ZZZ	21 900,00
		132		Prijatie		35	716000.04251200	P2512	37 000,00
		132		Prijatie		35	716000.04251200	P1912	1 200,00
		132		Odoslanie		35	717002.04211220	P2504	-37 000,00
		132		Odoslanie		35	717002.04211220	P1027	-1 200,00
		<b>132</b>				<b>35</b>			<b>0,00</b>
24.	22.7.2025	132	BA--0570796/2025	Prijatie	Rozpočtové opatrenie správneho fondu, ústredie	43	711003.04121200	I2501	82 344,00
		132		Odoslanie		43	713002.04221210	I2402	-833 325,00
		132		Prijatie		43	713002.04221210	I2502	550 981,00
		132		Odoslanie		43	713003.04221220	I2501	-200 000,00
		132		Prijatie		43	718006.04131200	I2501	400 000,00
		132		Prijatie		43	633002.50142200	ZZZ	3 670 000,00
		132		Odoslanie		43	637040.51822100	ZZZ	-3 670 000,00
		<b>132</b>				<b>43</b>			<b>0,00</b>
25.	22.7.2025	132	BA--0565567/2025	Odoslanie	Rozpočtové opatrenie správneho fondu, ústredie	31	637005.51831000	ZZZ	-1 500,00
		132		Prijatie		31	637031.54210000	ZZZ	1 500,00
		<b>132</b>				<b>31</b>			<b>0,00</b>
276	22.7.2025	132	BA--0540314/2025	Odoslanie	Rozpočtové opatrenie správneho fondu, ústredie	080	632005.51451000	ZZZ	-610,00
		132		Prijatie		080	635004.51151000	ZZZ	610,00
						<b>080</b>			<b>0,00</b>
		132		Odoslanie		160	633010.50147000	ZZZ	-571,00
		132		Prijatie		160	635004.51151000	ZZZ	571,00
						<b>160</b>			<b>0,00</b>
		132		Odoslanie		180	635004.51150000	ZZZ	-200,00
		132		Prijatie		180	635004.51151000	ZZZ	200,00
						<b>180</b>			<b>0,00</b>
		132		Odoslanie		200	635006.51110000	ZZZ	-221,00
		132		Prijatie		200	635004.51151000	ZZZ	221,00
						<b>200</b>			<b>0,00</b>
		132		Odoslanie		220	637004.51828000	ZZZ	-460,00
		132		Prijatie		220	635004.51151000	ZZZ	460,00
						<b>220</b>			<b>0,00</b>
		132		Odoslanie		240	635002.51130000	ZZZ	-330,00
		132		Prijatie		240	635004.51151000	ZZZ	330,00
						<b>240</b>			<b>0,00</b>
132	Odoslanie	250	635002.51130000	ZZZ	-4 000,00				
132	Prijatie	250	633006.50111200	ZZZ	4 000,00				
		<b>250</b>			<b>0,00</b>				
132	Odoslanie	260	635006.51110000	ZZZ	-1 168,00				
132	Prijatie	260	635004.51151000	ZZZ	1 168,00				

Poradové číslo	Dátum	Fond	Protokolárne číslo	Druh operácie	Druh rozpočtu	Finančné stredisko	Finanč.položka	Program rozpočtu	Suma
						<b>260</b>			<b>0,00</b>
		132		Odoslanie		320	635002.51130000	ZZZ	-345,00
		132		Prijatie		320	635004.51151000	ZZZ	345,00
						<b>320</b>			<b>0,00</b>
		132		Odoslanie		340	633006.50113000	ZZZ	-300,00
		132		Prijatie		340	635004.51151000	ZZZ	300,00
26.						<b>340</b>			<b>0,00</b>
277	22.7.2025	132	BA--0559347/2025	Prijatie	Rozpočtové opatrenie	020	614000.52140000	ZZZ	424 891,00
		132		Prijatie	správneho fondu, ústredie	020	625002.52442000	ZZZ	166 558,00
						<b>020</b>			<b>591 449,00</b>
		132		Prijatie		040	614000.52140000	ZZZ	110 812,00
		132		Prijatie		040	625002.52442000	ZZZ	43 439,00
						<b>040</b>			<b>154 251,00</b>
		132		Prijatie		050	614000.52140000	ZZZ	51 321,00
		132		Prijatie		050	625002.52442000	ZZZ	20 118,00
						<b>050</b>			<b>71 439,00</b>
		132		Prijatie		060	614000.52140000	ZZZ	60 861,00
		132		Prijatie		060	625002.52442000	ZZZ	23 858,00
						<b>060</b>			<b>84 719,00</b>
		132		Prijatie		070	614000.52140000	ZZZ	61 376,00
		132		Prijatie		070	625002.52442000	ZZZ	24 060,00
						<b>070</b>			<b>85 436,00</b>
		132		Prijatie		080	614000.52140000	ZZZ	82 269,00
		132		Prijatie		080	625002.52442000	ZZZ	32 250,00
						<b>080</b>			<b>114 519,00</b>
		132		Prijatie		090	614000.52140000	ZZZ	77 734,00
		132		Prijatie		090	625002.52442000	ZZZ	30 472,00
						<b>090</b>			<b>108 206,00</b>
		132		Odoslanie		100	611000.52110000	ZZZ	-20 025,00
		132		Odoslanie		100	625002.52442000	ZZZ	-7 850,00
		132		Prijatie		100	614000.52140000	ZZZ	60 344,00
		132		Prijatie		100	625002.52442000	ZZZ	23 655,00
						<b>100</b>			<b>56 124,00</b>
		132		Prijatie		110	614000.52140000	ZZZ	94 244,00
		132		Prijatie		110	625002.52442000	ZZZ	36 944,00
						<b>110</b>			<b>131 188,00</b>
		132		Prijatie		120	614000.52140000	ZZZ	45 700,00
		132		Prijatie		120	625002.52442000	ZZZ	17 915,00
						<b>120</b>			<b>63 615,00</b>
		132		Prijatie		130	614000.52140000	ZZZ	57 711,00
		132		Prijatie		130	625002.52442000	ZZZ	22 623,00
						<b>130</b>			<b>80 334,00</b>
		132		Prijatie		140	614000.52140000	ZZZ	57 349,00
		132		Prijatie		140	625002.52442000	ZZZ	22 481,00
						<b>140</b>			<b>79 830,00</b>
		132		Odoslanie		150	611000.52110000	ZZZ	-23 404,00
		132		Odoslanie		150	625002.52442000	ZZZ	-9 175,00
		132		Prijatie		150	614000.52140000	ZZZ	64 955,00
		132		Prijatie		150	625002.52442000	ZZZ	25 463,00
						<b>150</b>			<b>57 839,00</b>
		132		Prijatie		160	614000.52140000	ZZZ	99 434,00
		132		Prijatie		160	625002.52442000	ZZZ	38 979,00
						<b>160</b>			<b>138 413,00</b>
		132		Prijatie		170	614000.52140000	ZZZ	56 312,00
		132		Prijatie		170	625002.52442000	ZZZ	22 075,00
						<b>170</b>			<b>78 387,00</b>
		132		Prijatie		180	614000.52140000	ZZZ	61 469,00
		132		Prijatie		180	625002.52442000	ZZZ	24 096,00
						<b>180</b>			<b>85 565,00</b>
		132		Prijatie		190	614000.52140000	ZZZ	55 625,00
		132		Prijatie		190	625002.52442000	ZZZ	21 805,00
						<b>190</b>			<b>77 430,00</b>
		132		Prijatie		200	614000.52140000	ZZZ	50 766,00
		132		Prijatie		200	625002.52442000	ZZZ	19 901,00
						<b>200</b>			<b>70 667,00</b>

Poradové číslo	Dátum	Fond	Protokolárne číslo	Druh operácie	Druh rozpočtu	Finančné stredisko	Finanč.položka	Program rozpočtu	Suma
		132		Prijatie		210	614000.52140000	ZZZ	91 734,00
		132		Prijatie		210	625002.52442000	ZZZ	35 960,00
						<b>210</b>			<b>127 694,00</b>
		132		Prijatie		220	614000.52140000	ZZZ	34 400,00
		132		Prijatie		220	625002.52442000	ZZZ	13 485,00
						<b>220</b>			<b>47 885,00</b>
		132		Prijatie		230	614000.52140000	ZZZ	36 576,00
		132		Prijatie		230	625002.52442000	ZZZ	14 338,00
						<b>230</b>			<b>50 914,00</b>
		132		Prijatie		240	614000.52140000	ZZZ	20 446,00
		132		Prijatie		240	625002.52442000	ZZZ	8 015,00
						<b>240</b>			<b>28 461,00</b>
		132		Prijatie		250	614000.52140000	ZZZ	49 625,00
		132		Prijatie		250	625002.52442000	ZZZ	19 453,00
						<b>250</b>			<b>69 078,00</b>
		132		Prijatie		260	614000.52140000	ZZZ	39 833,00
		132		Prijatie		260	625002.52442000	ZZZ	15 615,00
						<b>260</b>			<b>55 448,00</b>
		132		Prijatie		270	614000.52140000	ZZZ	98 630,00
		132		Prijatie		270	625002.52442000	ZZZ	38 663,00
						<b>270</b>			<b>137 293,00</b>
		132		Prijatie		280	614000.52140000	ZZZ	41 326,00
		132		Prijatie		280	625002.52442000	ZZZ	16 200,00
						<b>280</b>			<b>57 526,00</b>
		132		Prijatie		290	614000.52140000	ZZZ	51 752,00
		132		Prijatie		290	625002.52442000	ZZZ	20 287,00
						<b>290</b>			<b>72 039,00</b>
		132		Prijatie		300	614000.52140000	ZZZ	86 052,00
		132		Prijatie		300	625002.52442000	ZZZ	33 733,00
						<b>300</b>			<b>119 785,00</b>
		132		Prijatie		31	611000.52110000	ZZZ	51 465,00
		132		Prijatie		31	625002.52442000	ZZZ	20 176,00
		132		Odoslanie		31	614000.52140000	ZZZ	-2 568 013,00
		132		Odoslanie		31	625002.52442000	ZZZ	-1 006 676,00
						<b>31</b>			<b>-3 503 048,00</b>
		132		Prijatie		310	614000.52140000	ZZZ	37 634,00
		132		Prijatie		310	625002.52442000	ZZZ	14 753,00
						<b>310</b>			<b>52 387,00</b>
		132		Prijatie		320	614000.52140000	ZZZ	28 934,00
		132		Prijatie		320	625002.52442000	ZZZ	11 343,00
						<b>320</b>			<b>40 277,00</b>
		132		Prijatie		330	614000.52140000	ZZZ	36 883,00
		132		Prijatie		330	625002.52442000	ZZZ	14 459,00
						<b>330</b>			<b>51 342,00</b>
		132		Prijatie		340	614000.52140000	ZZZ	151 446,00
		132		Prijatie		340	625002.52442000	ZZZ	59 367,00
						<b>340</b>			<b>210 813,00</b>
		132		Prijatie		360	614000.52140000	ZZZ	48 887,00
		132		Prijatie		360	625002.52442000	ZZZ	19 164,00
						<b>360</b>			<b>68 051,00</b>
		132		Prijatie		370	614000.52140000	ZZZ	42 057,00
		132		Prijatie		370	625002.52442000	ZZZ	16 487,00
						<b>370</b>			<b>58 544,00</b>
		132		Prijatie		380	614000.52140000	ZZZ	62 297,00
		132		Prijatie		380	625002.52442000	ZZZ	24 421,00
						<b>380</b>			<b>86 718,00</b>
		132		Odoslanie		390	611000.52110000	ZZZ	-8 036,00
		132		Odoslanie		390	625002.52442000	ZZZ	-3 151,00
		132		Prijatie		390	614000.52140000	ZZZ	36 328,00
		132		Prijatie		390	625002.52442000	ZZZ	14 241,00
						<b>390</b>			<b>39 382,00</b>
27.									
293	25.7.2025	132	BA--0576680/2025	Prijatie	Rozpočtové opatrenie	020	637005.51831000	ZZZ	1 274,00
		132		Prijatie	správneho fondu, ústredie	020	637006.52780000	ZZZ	7 555,00
		132		Prijatie		020	637006.52781000	ZZZ	2 803,00
		132		Prijatie		020	642013.52750000	ZZZ	3 829,00

Poradové číslo	Dátum	Fond	Protokolárne číslo	Druh operácie	Druh rozpočtu	Finančné stredisko	Finanč.položka	Program rozpočtu	Suma
		132		Prijatie		020	642013.52820000	ZZZ	7 657,00
						<b>020</b>			<b>23 118,00</b>
		132		Prijatie		040	637005.51831000	ZZZ	2 604,00
		132		Prijatie		040	637006.52780000	ZZZ	2 096,00
		132		Prijatie		040	637006.52781000	ZZZ	74,00
		132		Prijatie		040	642013.52750000	ZZZ	3 732,00
		132		Prijatie		040	642013.52820000	ZZZ	7 463,00
						<b>040</b>			<b>15 969,00</b>
		132		Prijatie		050	637006.52780000	ZZZ	1 010,00
						<b>050</b>			<b>1 010,00</b>
		132		Prijatie		060	637005.51831000	ZZZ	42,00
		132		Prijatie		060	637006.52780000	ZZZ	1 065,00
		132		Prijatie		060	637006.52781000	ZZZ	80,00
						<b>060</b>			<b>1 187,00</b>
		132		Prijatie		070	637005.51831000	ZZZ	128,00
		132		Prijatie		070	637006.52780000	ZZZ	1 658,00
		132		Prijatie		070	637006.52781000	ZZZ	313,00
						<b>070</b>			<b>2 099,00</b>
		132		Prijatie		080	637005.51831000	ZZZ	383,00
		132		Prijatie		080	637006.52780000	ZZZ	2 423,00
		132		Prijatie		080	642013.52750000	ZZZ	1 394,00
		132		Prijatie		080	642013.52820000	ZZZ	2 788,00
						<b>080</b>			<b>6 988,00</b>
		132		Prijatie		090	637005.51831000	ZZZ	259,00
		132		Prijatie		090	637006.52780000	ZZZ	1 040,00
		132		Prijatie		090	637006.52781000	ZZZ	171,00
						<b>090</b>			<b>1 470,00</b>
		132		Prijatie		100	637005.51831000	ZZZ	254,00
		132		Prijatie		100	637006.52780000	ZZZ	3 396,00
		132		Prijatie		100	637006.52781000	ZZZ	416,00
		132		Prijatie		100	642013.52750000	ZZZ	8 856,00
		132		Prijatie		100	642013.52820000	ZZZ	17 711,00
		132		Prijatie		100	642012.52740000	ZZZ	17 442,00
		132		Prijatie		100	642012.52810000	ZZZ	6 977,00
						<b>100</b>			<b>55 052,00</b>
		132		Prijatie		110	637005.51831000	ZZZ	535,00
		132		Prijatie		110	637006.52780000	ZZZ	1 632,00
		132		Prijatie		110	637006.52781000	ZZZ	559,00
		132		Prijatie		110	642013.52750000	ZZZ	1 853,00
		132		Prijatie		110	642013.52820000	ZZZ	3 705,00
						<b>110</b>			<b>8 284,00</b>
		132		Prijatie		120	637005.51831000	ZZZ	99,00
		132		Prijatie		120	637006.52780000	ZZZ	625,00
		132		Prijatie		120	637006.52781000	ZZZ	220,00
						<b>120</b>			<b>944,00</b>
		132		Prijatie		130	637005.51831000	ZZZ	44,00
		132		Prijatie		130	637006.52780000	ZZZ	1 656,00
		132		Prijatie		130	637006.52781000	ZZZ	220,00
						<b>130</b>			<b>1 920,00</b>
		132		Prijatie		140	637005.51831000	ZZZ	621,00
		132		Prijatie		140	637006.52780000	ZZZ	1 792,00
		132		Prijatie		140	637006.52781000	ZZZ	504,00
						<b>140</b>			<b>2 917,00</b>
		132		Prijatie		150	637006.52780000	ZZZ	1 700,00
		132		Prijatie		150	642012.52740000	ZZZ	16 326,00
		132		Prijatie		150	642012.52810000	ZZZ	6 531,00
		132		Prijatie		150	642013.52750000	ZZZ	3 266,00
		132		Prijatie		150	642013.52820000	ZZZ	6 531,00
						<b>150</b>			<b>34 354,00</b>
		132		Prijatie		160	637005.51831000	ZZZ	234,00
		132		Prijatie		160	637006.52780000	ZZZ	1 420,00
		132		Prijatie		160	637006.52781000	ZZZ	248,00
						<b>160</b>			<b>1 902,00</b>
		132		Prijatie		170	637005.51831000	ZZZ	1 187,00
		132		Prijatie		170	637006.52780000	ZZZ	1 421,00
						<b>170</b>			<b>2 608,00</b>

Poradové číslo	Dátum	Fond	Protokolárne číslo	Druh operácie	Druh rozpočtu	Finančné stredisko	Finanč.položka	Program rozpočtu	Suma
		132		Prijatie		180	637006.52780000	ZZZ	1 230,00
						<b>180</b>			<b>1 230,00</b>
		132		Prijatie		190	637005.51831000	ZZZ	43,00
		132		Prijatie		190	637006.52780000	ZZZ	191,00
		132		Prijatie		190	637006.52781000	ZZZ	742,00
						<b>190</b>			<b>976,00</b>
		132		Prijatie		200	637005.51831000	ZZZ	257,00
		132		Prijatie		200	637006.52780000	ZZZ	1 469,00
		132		Prijatie		200	637006.52781000	ZZZ	55,00
						<b>200</b>			<b>1 781,00</b>
		132		Prijatie		210	637005.51831000	ZZZ	42,00
		132		Prijatie		210	637006.52780000	ZZZ	1 353,00
		132		Prijatie		210	637006.52781000	ZZZ	612,00
						<b>210</b>			<b>2 007,00</b>
		132		Prijatie		230	637005.51831000	ZZZ	261,00
		132		Prijatie		230	637006.52780000	ZZZ	411,00
						<b>230</b>			<b>672,00</b>
		132		Prijatie		240	637005.51831000	ZZZ	198,00
		132		Prijatie		240	637006.52780000	ZZZ	1 006,00
						<b>240</b>			<b>1 204,00</b>
		132		Prijatie		250	637005.51831000	ZZZ	87,00
		132		Prijatie		250	637006.52780000	ZZZ	415,00
		132		Prijatie		250	637006.52781000	ZZZ	83,00
						<b>250</b>			<b>585,00</b>
		132		Prijatie		260	637005.51831000	ZZZ	193,00
		132		Prijatie		260	637006.52780000	ZZZ	734,00
						<b>260</b>			<b>927,00</b>
		132		Prijatie		270	637005.51831000	ZZZ	4 614,00
		132		Prijatie		270	637006.52780000	ZZZ	3 828,00
		132		Prijatie		270	637006.52781000	ZZZ	154,00
		132		Prijatie		270	642013.52750000	ZZZ	1 694,00
		132		Prijatie		270	642013.52820000	ZZZ	3 387,00
						<b>270</b>			<b>13 677,00</b>
		132		Prijatie		280	637005.51831000	ZZZ	992,00
		132		Prijatie		280	637006.52780000	ZZZ	2 059,00
						<b>280</b>			<b>3 051,00</b>
		132		Prijatie		290	637006.52780000	ZZZ	330,00
		132		Prijatie		290	637006.52781000	ZZZ	83,00
		132		Prijatie		290	642013.52750000	ZZZ	1 300,00
		132		Prijatie		290	642013.52820000	ZZZ	2 601,00
						<b>290</b>			<b>4 314,00</b>
		132		Prijatie		300	637006.52780000	ZZZ	1 465,00
		132		Prijatie		300	637006.52781000	ZZZ	69,00
						<b>300</b>			<b>1 534,00</b>
		132		Odoslanie		31	637005.51831000	ZZZ	-16 006,00
		132		Odoslanie		31	637006.52780000	ZZZ	-54 474,00
		132		Odoslanie		31	637006.52781000	ZZZ	-8 374,00
		132		Odoslanie		31	637004.51828000	ZZZ	-21 536,00
		132		Odoslanie		31	642013.52750000	ZZZ	-62 661,00
		132		Odoslanie		31	642013.52820000	ZZZ	-71 289,00
						<b>31</b>			<b>-234 340,00</b>
		132		Prijatie		310	637005.51831000	ZZZ	402,00
		132		Prijatie		310	637006.52780000	ZZZ	545,00
		132		Prijatie		310	637006.52781000	ZZZ	473,00
						<b>310</b>			<b>1 420,00</b>
		132		Prijatie		330	637005.51831000	ZZZ	813,00
		132		Prijatie		330	637006.52780000	ZZZ	1 049,00

Poradové číslo	Dátum	Fond	Protokolárne číslo	Druh operácie	Druh rozpočtu	Finančné stredisko	Finanč.položka	Program rozpočtu	Suma
						<b>330</b>			<b>1 862,00</b>
		132		Prijatie		340	637005.51831000	ZZZ	261,00
		132		Prijatie		340	637006.52780000	ZZZ	3 115,00
		132		Prijatie		340	637006.52781000	ZZZ	151,00
						<b>340</b>			<b>3 527,00</b>
		132		Prijatie		360	637005.51831000	ZZZ	48,00
		132		Prijatie		360	637006.52780000	ZZZ	1 375,00
		132		Prijatie		360	637006.52781000	ZZZ	66,00
						<b>360</b>			<b>1 489,00</b>
		132		Prijatie		370	637005.51831000	ZZZ	49,00
		132		Prijatie		370	637006.52780000	ZZZ	1 281,00
		132		Prijatie		370	633006.50111000	ZZZ	3 000,00
		132		Prijatie		370	636001.51610000	ZZZ	18 536,00
						<b>370</b>			<b>22 866,00</b>
		132		Prijatie		380	637005.51831000	ZZZ	40,00
		132		Prijatie		380	637006.52780000	ZZZ	1 854,00
		132		Prijatie		380	637006.52781000	ZZZ	278,00
		132		Prijatie		380	642013.52750000	ZZZ	2 969,00
		132		Prijatie		380	642013.52820000	ZZZ	5 938,00
						<b>380</b>			<b>11 079,00</b>
		132		Prijatie		390	637005.51831000	ZZZ	42,00
		132		Prijatie		390	637006.52780000	ZZZ	275,00
28.						<b>390</b>			<b>317,00</b>
301	31.7.2025	132	BA--0588495/2025	Odoslanie	Rozpočtové opatrenie	35	633006.50111000	ZZZ	-615,00
		132		Prijatie	správneho fondu, ústredie	35	636002.51620000	ZZZ	615,00
		132		Prijatie		35	716000.04251200	P2512	1 007,00
		132		Prijatie		35	716000.04251200	P2513	4 900,00
		132		Odoslanie		35	717002.04211220	P2505	-5 907,00
29.		<b>132</b>				<b>35</b>			<b>0,00</b>
306	31.7.2025	132	BA--0587508/2025	Odoslanie	Rozpočtové opatrenie	290	635002.51130000	ZZZ	-1 277,00
		132		Prijatie	správneho fondu, ústredie	290	635004.51151000	ZZZ	1 277,00
		<b>132</b>				<b>290</b>			<b>0,00</b>
		132		Odoslanie		300	635004.51150000	ZZZ	-360,00
		132		Prijatie		300	635004.51151000	ZZZ	360,00
		<b>132</b>				<b>300</b>			<b>0,00</b>
		132		Odoslanie		310	635004.51150000	ZZZ	-180,00
		132		Prijatie		310	635004.51151000	ZZZ	180,00
		<b>132</b>				<b>310</b>			<b>0,00</b>
		132		Odoslanie		330	635002.51130000	ZZZ	-2 140,00
		132		Prijatie		330	635004.51151000	ZZZ	2 140,00
30.		<b>132</b>				<b>330</b>			<b>0,00</b>
326	7.8.2025	132	BA--0612799/2025	Prijatie	Rozpočtové opatrenie	110	636001.51610000	ZZZ	13 511,00
		132		Odoslanie	správneho fondu, ústredie	<b>110</b>			<b>13 511,00</b>
		<b>132</b>				31	637004.51828000	ZZZ	-13 511,00
31.		<b>132</b>				<b>31</b>			<b>-13 511,00</b>
336	22.8.2025	132	BA--0637635/2025	Odoslanie	Rozpočtové opatrenie	35	633006.50111000	ZZZ	-6 000,00
		132		Prijatie	správneho fondu, ústredie	35	633004.50124000	ZZZ	1 000,00
		132		Odoslanie		35	633006.50121000	ZZZ	-1 000,00
		132		Odoslanie		35	633010.50147000	ZZZ	-5 314,00
		132		Prijatie		35	636002.51620000	ZZZ	6 000,00
		132		Prijatie		35	637005.51813000	ZZZ	5 314,00
		132		Prijatie		35	713005.04221240	P2401	50 000,00
		132		Prijatie		35	714001.04231200	P2409	270 000,00
		132		Prijatie		35	716000.04251200	P2516	195 000,00
		132		Prijatie		35	716000.04251200	P2517	75 000,00
		132		Odoslanie		35	717002.04211220	P2503	-50 000,00
		132		Odoslanie		35	717002.04211220	P2505	-346 000,00
		132		Odoslanie		35	717002.04211220	P2504	-320 000,00
		132		Prijatie		35	717002.04211220	P2515	50 000,00
		132		Prijatie		35	717003.04211230	P2514	76 000,00
32.		<b>132</b>				<b>35</b>			<b>0,00</b>

Poradové číslo	Dátum	Fond	Protokolárne číslo	Druh operácie	Druh rozpočtu	Finančné stredisko	Finanč.položka	Program rozpočtu	Suma
346	27.8.2025	132	BA--0645187/2025	Odoslanie	Rozpočtové opatrenie správneho fondu, ústredie	35	717002.04211220	P2505	-13 523,00
		132		Prijatie		35	713005.04221240	P2401	13 523,00
		<b>132</b>				<b>35</b>			<b>0,00</b>
347	27.8.2025	132	BA--0643452/2025	Odoslanie	Rozpočtové opatrenie správneho fondu, ústredie	020	635006.51110000	ZZZ	-20 000,00
		132		Odoslanie		020	632005.51451000	ZZZ	-12 000,00
		132		Odoslanie		020	636001.51610000	ZZZ	-30 000,00
		132		Prijatie		020	642014.52721000	ZZZ	45 000,00
		132		Prijatie		020	642015.52770000	ZZZ	17 000,00
						<b>020</b>			<b>0,00</b>
		132		Odoslanie		110	633006.50111200	ZZZ	-780,00
		132		Prijatie		110	635004.51151000	ZZZ	780,00
						<b>110</b>			<b>0,00</b>
		132		Odoslanie		150	633006.50111200	ZZZ	-637,00
		132		Prijatie		150	635004.51151000	ZZZ	637,00
						<b>150</b>			<b>0,00</b>
		132		Prijatie		170	635002.51130000	ZZZ	12,00
		132		Odoslanie		170	635006.51110000	ZZZ	-12,00
						<b>170</b>			<b>0,00</b>
		132		Prijatie		220	635002.51130000	ZZZ	3 000,00
		132		Odoslanie		220	633006.50111200	ZZZ	-3 000,00
						<b>220</b>			<b>0,00</b>
		132		Prijatie		360	635002.51130000	ZZZ	600,00
		132		Odoslanie		360	633006.50111200	ZZZ	-600,00
		<b>360</b>			<b>0,00</b>				
382	8.9.2025	132	BA--0666359/2025	Odoslanie	Rozpočtové opatrenie správneho fondu, ústredie	35	635006.51110000	ZZZ	-140 018,00
		132		Prijatie		35	717002.04211220	P2518	140 018,00
						<b>35</b>			<b>0,00</b>
386	24.9.2025	132	BA--0687583/2025	Odoslanie	Rozpočtové opatrenie správneho fondu, ústredie	31	637004.51828000	ZZZ	-132 387,00
						<b>31</b>			<b>-132 387,00</b>
		132		Prijatie		60	635002.51130000	ZZZ	8 281,00
		132		Odoslanie		60	635004.51151000	ZZZ	-1 081,00
		132		Odoslanie		60	633006.50111200	ZZZ	-7 200,00
						<b>60</b>			<b>0,00</b>
		132		Prijatie		110	633001.50142100	ZZZ	132 387,00
						<b>110</b>			<b>132 387,00</b>
		132		Odoslanie		120	635002.51130000	ZZZ	-1 770,00
		132		Odoslanie		120	635004.51151000	ZZZ	-1 168,00
		132		Prijatie		120	637004.51828000	ZZZ	2 938,00
						<b>120</b>			<b>0,00</b>
		132		Odoslanie		170	635006.51110000	ZZZ	-9 558,00
132	Prijatie	170	642015.52770000	ZZZ	9 558,00				
		<b>170</b>			<b>0,00</b>				
399	25.9.2025	132	BA--0706026/2025	Odoslanie	Rozpočtové opatrenie správneho fondu, ústredie	210	611000.52110000	ZZZ	-17 400,00
		132		Odoslanie		210	625002.52442000	ZZZ	-6 821,00
						<b>201</b>			<b>-24 221,00</b>
		132		Odoslanie		380	611000.52110000	ZZZ	-5 823,00
		132		Odoslanie		380	625002.52442000	ZZZ	-2 283,00
						<b>380</b>			<b>-8 106,00</b>
		132		Odoslanie		390	611000.52110000	ZZZ	-5 454,00
		132		Odoslanie		390	625002.52442000	ZZZ	-2 138,00
						<b>390</b>			<b>-7 592,00</b>
		132		Prijatie		31	611000.52110000	ZZZ	28 677,00
		132		Prijatie		31	625002.52442000	ZZZ	11 242,00
						<b>31</b>			<b>39 919,00</b>
		132		Prijatie		020	611000.52110000	ZZZ	114 232,00
		132		Prijatie		020	625002.52442000	ZZZ	44 779,00
						<b>020</b>			<b>159 011,00</b>
132	Prijatie	040	611000.52110000	ZZZ	29 800,00				
132	Prijatie	040	625002.52442000	ZZZ	11 682,00				
		<b>040</b>			<b>41 482,00</b>				

Poradové číslo	Dátum	Fond	Protokolárne číslo	Druh operácie	Druh rozpočtu	Finančné stredisko	Finanč.položka	Program rozpočtu	Suma
		132		Prijatie		050	611000.52110000	ZZZ	14 264,00
		132		Prijatie		050	625002.52442000	ZZZ	5 592,00
						<b>050</b>			<b>19 856,00</b>
		132		Prijatie		060	611000.52110000	ZZZ	17 596,00
		132		Prijatie		060	625002.52442000	ZZZ	6 898,00
						<b>060</b>			<b>24 494,00</b>
		132		Prijatie		070	611000.52110000	ZZZ	16 968,00
		132		Prijatie		070	625002.52442000	ZZZ	6 652,00
						<b>070</b>			<b>23 620,00</b>
		132		Prijatie		080	611000.52110000	ZZZ	23 048,00
		132		Prijatie		080	625002.52442000	ZZZ	9 035,00
						<b>080</b>			<b>32 083,00</b>
		132		Prijatie		090	611000.52110000	ZZZ	20 848,00
		132		Prijatie		090	625002.52442000	ZZZ	8 173,00
						<b>090</b>			<b>29 021,00</b>
		132		Prijatie		100	611000.52110000	ZZZ	16 992,00
		132		Prijatie		100	625002.52442000	ZZZ	6 661,00
						<b>100</b>			<b>23 653,00</b>
		132		Prijatie		110	611000.52110000	ZZZ	26 160,00
		132		Prijatie		110	625002.52442000	ZZZ	10 255,00
						<b>110</b>			<b>36 415,00</b>
		132		Prijatie		120	611000.52110000	ZZZ	12 016,00
		132		Prijatie		120	625002.52442000	ZZZ	4 711,00
						<b>120</b>			<b>16 727,00</b>
		132		Prijatie		130	611000.52110000	ZZZ	15 088,00
		132		Prijatie		130	625002.52442000	ZZZ	5 915,00
						<b>130</b>			<b>21 003,00</b>
		132		Prijatie		140	611000.52110000	ZZZ	14 152,00
		132		Prijatie		140	625002.52442000	ZZZ	5 548,00
						<b>140</b>			<b>19 700,00</b>
		132		Prijatie		150	611000.52110000	ZZZ	17 888,00
		132		Prijatie		150	625002.52442000	ZZZ	7 013,00
						<b>150</b>			<b>24 901,00</b>
		132		Prijatie		160	611000.52110000	ZZZ	26 232,00
		132		Prijatie		160	625002.52442000	ZZZ	10 283,00
						<b>160</b>			<b>36 515,00</b>
		132		Prijatie		170	611000.52110000	ZZZ	16 100,00
		132		Prijatie		170	625002.52442000	ZZZ	6 312,00
						<b>170</b>			<b>22 412,00</b>
		132		Prijatie		180	611000.52110000	ZZZ	15 104,00
		132		Prijatie		180	625002.52442000	ZZZ	5 921,00
						<b>180</b>			<b>21 025,00</b>
		132		Prijatie		190	611000.52110000	ZZZ	15 628,00
		132		Prijatie		190	625002.52442000	ZZZ	6 127,00
						<b>190</b>			<b>21 755,00</b>
		132		Prijatie		200	611000.52110000	ZZZ	13 832,00
		132		Prijatie		200	625002.52442000	ZZZ	5 423,00
						<b>200</b>			<b>19 255,00</b>
		132		Prijatie		210	611000.52110000	ZZZ	26 016,00
		132		Prijatie		210	625002.52442000	ZZZ	10 199,00
						<b>210</b>			<b>36 215,00</b>
		132		Prijatie		220	611000.52110000	ZZZ	10 456,00
		132		Prijatie		220	625002.52442000	ZZZ	4 099,00
						<b>220</b>			<b>14 555,00</b>
		132		Prijatie		230	611000.52110000	ZZZ	11 312,00
		132		Prijatie		230	625002.52442000	ZZZ	4 435,00
						<b>230</b>			<b>15 747,00</b>
		132		Prijatie		240	611000.52110000	ZZZ	6 224,00
		132		Prijatie		240	625002.52442000	ZZZ	2 440,00
						<b>240</b>			<b>8 664,00</b>
		132		Prijatie		250	611000.52110000	ZZZ	14 568,00
		132		Prijatie		250	625002.52442000	ZZZ	5 711,00
						<b>250</b>			<b>20 279,00</b>
		132		Prijatie		260	611000.52110000	ZZZ	11 520,00
		132		Prijatie		260	625002.52442000	ZZZ	4 516,00

Poradové číslo	Dátum	Fond	Protokolárne číslo	Druh operácie	Druh rozpočtu	Finančné stredisko	Finanč.položka	Program rozpočtu	Suma
						<b>260</b>			<b>16 036,00</b>
		132		Prijatie		270	611000.52110000	ZZZ	26 384,00
		132		Prijatie		270	625002.52442000	ZZZ	10 343,00
						<b>270</b>			<b>36 727,00</b>
		132		Prijatie		280	611000.52110000	ZZZ	10 996,00
		132		Prijatie		280	625002.52442000	ZZZ	4 311,00
						<b>280</b>			<b>15 307,00</b>
		132		Prijatie		290	611000.52110000	ZZZ	13 744,00
		132		Prijatie		290	625002.52442000	ZZZ	5 388,00
						<b>290</b>			<b>19 132,00</b>
		132		Prijatie		300	611000.52110000	ZZZ	21 232,00
		132		Prijatie		300	625002.52442000	ZZZ	8 323,00
						<b>300</b>			<b>29 555,00</b>
		132		Prijatie		310	611000.52110000	ZZZ	10 248,00
		132		Prijatie		310	625002.52442000	ZZZ	4 018,00
						<b>310</b>			<b>14 266,00</b>
		132		Prijatie		320	611000.52110000	ZZZ	8 092,00
		132		Prijatie		320	625002.52442000	ZZZ	3 173,00
						<b>320</b>			<b>11 265,00</b>
		132		Prijatie		330	611000.52110000	ZZZ	10 692,00
		132		Prijatie		330	625002.52442000	ZZZ	4 192,00
						<b>330</b>			<b>14 884,00</b>
		132		Prijatie		340	611000.52110000	ZZZ	39 312,00
		132		Prijatie		340	625002.52442000	ZZZ	15 411,00
						<b>340</b>			<b>54 723,00</b>
		132		Prijatie		360	611000.52110000	ZZZ	12 644,00
		132		Prijatie		360	625002.52442000	ZZZ	4 957,00
						<b>360</b>			<b>17 601,00</b>
		132		Prijatie		370	611000.52110000	ZZZ	10 780,00
		132		Prijatie		370	625002.52442000	ZZZ	4 226,00
						<b>370</b>			<b>15 006,00</b>
		132		Prijatie		380	611000.52110000	ZZZ	16 960,00
		132		Prijatie		380	625002.52442000	ZZZ	6 649,00
						<b>380</b>			<b>23 609,00</b>
		132		Prijatie		390	611000.52110000	ZZZ	9 396,00
		132		Prijatie		390	625002.52442000	ZZZ	3 684,00
						<b>390</b>			<b>13 080,00</b>
		132		Prijatie		31	611000.52110000	ZZZ	-696 524,00
		132		Prijatie		31	625002.52442000	ZZZ	-273 055,00
						<b>31</b>			<b>-969 579,00</b>
37.									
462	16.10.2025	132	BA--0747827/2025	Odoslanie	Rozpočtové opatrenie	31	632003.51410000	ZZZ	-2 000 000,00
		132		Prijatie	správneho fondu, ústredie	31	632003.51910000	ZZZ	2 000 000,00
		132		Odoslanie		31	637005.51831000	ZZZ	-5 500,00
		132		Odoslanie		31	637004.51828100	ZZZ	-10 000,00
		132		Odoslanie		31	642013.52750000	ZZZ	-6 180,00
		132		Prijatie		31	642012.52740000	ZZZ	6 180,00
		132		Odoslanie		31	642013.52820000	ZZZ	-6 170,00
		132		Prijatie		31	642012.52810000	ZZZ	6 170,00
		132		Prijatie		31	649003.54970000	ZZZ	5 500,00
						<b>31</b>			-10 000,00
		132		Prijatie		35	637003.50163000	ZZZ	10 000,00
						<b>35</b>			10 000,00
38.									
463	6.10.2025	132	BA--0722131/2025	Prijatie	Rozpočtové opatrenie	35	713001.042412	P2519	40 203,00
		132		Odoslanie	správneho fondu, ústredie	110	633001.50142100	ZZZ	-40 203,00
		132		Odoslanie		<b>110</b>			<b>-40 203,00</b>
		132		Odoslanie		250	633006.50111200	ZZZ	-2 000,00
		132		Prijatie		250	635002.51130000	ZZZ	2 000,00
						<b>250</b>			<b>0,00</b>
39.									

Poradové číslo	Dátum	Fond	Protokolárne číslo	Druh operácie	Druh rozpočtu	Finančné stredisko	Finanč.položka	Program rozpočtu	Suma
464	6.10.2025	132	BA--0722171/2025	Prijatie	Rozpočtové opatrenie správneho fondu, ústredie	110	611000.52110000	ZZZ	22 125,00
		132		Prijatie		110	625002.52442000	ZZZ	8 673,00
						<b>110</b>			<b>30 798,00</b>
		132		Odoslanie		31	611000.52110000	ZZZ	-22 125,00
40.		132		Odoslanie		31	625002.52442000	ZZZ	-8 673,00
						<b>31</b>			<b>-30 798,00</b>
486	30.10.2025	132	BA--0786276/2025	Odoslanie	Rozpočtové opatrenie správneho fondu, ústredie	31	637005.51831000	ZZZ	-9 543,00
		132		Odoslanie		31	637006.52780000	ZZZ	-136 729,00
		132		Odoslanie		31	637006.52781000	ZZZ	-7 002,00
		132		Odoslanie		31	642013.52750000	ZZZ	-44 857,00
		132		Odoslanie		31	642013.52820000	ZZZ	-41 988,00
						<b>31</b>			<b>-240 119,00</b>
		132		Prijatie		020	637005.51831000	ZZZ	1 383,00
		132		Prijatie		020	637006.52780000	ZZZ	19 741,00
		132		Prijatie		020	637006.52781000	ZZZ	977,00
		132		Prijatie		020	642013.52750000	ZZZ	1 924,00
		132		Prijatie		020	642013.52820000	ZZZ	3 849,00
						<b>020</b>			<b>27 874,00</b>
		132		Prijatie		040	637005.51831000	ZZZ	2 195,00
		132		Prijatie		040	637006.52780000	ZZZ	6 920,00
		132		Prijatie		040	637006.52781000	ZZZ	198,00
		132		Prijatie		040	642013.52750000	ZZZ	1 428,00
		132		Prijatie		040	642013.52820000	ZZZ	2 857,00
		132		Prijatie		040	642012.52740000	ZZZ	5 714,00
		132		Prijatie		040	642012.52810000	ZZZ	2 857,00
						<b>040</b>			<b>22 169,00</b>
		132		Prijatie		050	637006.52780000	ZZZ	1 750,00
		132		Prijatie		050	637006.52781000	ZZZ	121,00
						<b>050</b>			<b>1 871,00</b>
		132		Prijatie		060	637005.51831000	ZZZ	43,00
		132		Prijatie		060	637006.52780000	ZZZ	5 785,00
		132		Prijatie		060	637006.52781000	ZZZ	157,00
						<b>060</b>			<b>5 985,00</b>
		132		Prijatie		070	637005.51831000	ZZZ	50,00
		132		Prijatie		070	637006.52780000	ZZZ	2 873,00
		132		Prijatie		070	637006.52781000	ZZZ	198,00
						<b>070</b>			<b>3 121,00</b>
		132		Prijatie		080	637005.51831000	ZZZ	327,00
		132		Prijatie		080	637006.52780000	ZZZ	5 186,00
						<b>080</b>			<b>5 513,00</b>
		132		Odoslanie		090	633006.50111200	ZZZ	-7 000,00
		132		Odoslanie		090	635002.51130000	ZZZ	-4 000,00
		132		Prijatie		090	637006.52780000	ZZZ	5 056,00
		132		Prijatie		090	637006.52781000	ZZZ	132,00
		132		Prijatie		090	642014.52721000	ZZZ	2 000,00
		132		Prijatie		090	642015.52770000	ZZZ	9 000,00
						<b>090</b>			<b>5 188,00</b>
		132		Prijatie		100	637006.52780000	ZZZ	3 403,00
		132		Prijatie		100	637006.52781000	ZZZ	121,00
						<b>100</b>			<b>3 524,00</b>
		132		Prijatie		110	637005.51831000	ZZZ	609,00
		132		Prijatie		110	637006.52780000	ZZZ	6 313,00
		<b>110</b>			<b>6 922,00</b>				
132	Prijatie	120	637005.51831000	ZZZ	480,00				
132	Prijatie	120	637006.52780000	ZZZ	1 417,00				
		<b>120</b>			<b>1 897,00</b>				
132	Prijatie	130	637005.51831000	ZZZ	87,00				
132	Prijatie	130	637006.52780000	ZZZ	3 365,00				
132	Prijatie	130	637006.52781000	ZZZ	174,00				
		<b>130</b>			<b>3 626,00</b>				
132	Prijatie	140	633001.50142100	ZZZ	14 900,00				
132	Odoslanie	140	633006.50111200	ZZZ	-10 000,00				
132	Odoslanie	140	635002.51130000	ZZZ	-1 400,00				
132	Odoslanie	140	635004.51151000	ZZZ	-3 500,00				

Poradové číslo	Dátum	Fond	Protokolárne číslo	Druh operácie	Druh rozpočtu	Finančné stredisko	Finanč.položka	Program rozpočtu	Suma
		132		Prijatie		140	637005.51831000	ZZZ	431,00
		132		Prijatie		140	637006.52780000	ZZZ	1 627,00
		132		Prijatie		140	637006.52781000	ZZZ	805,00
						<b>140</b>			<b>2 863,00</b>
		132		Prijatie		160	637005.51831000	ZZZ	127,00
		132		Prijatie		160	637006.52780000	ZZZ	9 920,00
		132		Prijatie		160	637006.52781000	ZZZ	275,00
						<b>160</b>			<b>10 322,00</b>
		132		Prijatie		170	637005.51831000	ZZZ	391,00
		132		Prijatie		170	637006.52780000	ZZZ	4 430,00
						<b>170</b>			<b>4 821,00</b>
		132		Prijatie		180	637005.51831000	ZZZ	22,00
		132		Prijatie		180	637006.52780000	ZZZ	3 792,00
		132		Prijatie		180	637006.52781000	ZZZ	182,00
		132		Prijatie		180	633006.50111200	ZZZ	1 450,00
		132		Odoslanie		180	635002.51130000	ZZZ	-1 450,00
						<b>180</b>			<b>3 996,00</b>
		132		Prijatie		190	637005.51831000	ZZZ	283,00
		132		Prijatie		190	637006.52780000	ZZZ	3 047,00
		132		Prijatie		190	637006.52781000	ZZZ	401,00
						<b>190</b>			<b>3 731,00</b>
		132		Prijatie		200	637005.51831000	ZZZ	92,00
		132		Prijatie		200	637006.52780000	ZZZ	1 237,00
		132		Prijatie		200	637006.52781000	ZZZ	55,00
						<b>200</b>			<b>1 384,00</b>
		132		Prijatie		210	637005.51831000	ZZZ	65,00
		132		Prijatie		210	637006.52780000	ZZZ	5 487,00
		132		Prijatie		210	637006.52781000	ZZZ	108,00
		132		Prijatie		210	642012.52740000	ZZZ	9 180,00
		132		Prijatie		210	642012.52810000	ZZZ	6 096,00
						<b>210</b>			<b>20 936,00</b>
		132		Prijatie		220	637005.51831000	ZZZ	34,00
		132		Prijatie		220	637006.52780000	ZZZ	2 786,00
		132		Prijatie		220	637006.52781000	ZZZ	941,00
						<b>220</b>			<b>3 761,00</b>
		132		Prijatie		230	637006.52780000	ZZZ	1 091,00
		132		Prijatie		230	637006.52781000	ZZZ	165,00
						<b>230</b>			<b>1 256,00</b>
		132		Prijatie		250	637006.52780000	ZZZ	2 890,00
						<b>250</b>			<b>2 890,00</b>
		132		Prijatie		260	637006.52780000	ZZZ	4 412,00
		132		Prijatie		260	637006.52781000	ZZZ	707,00
						<b>260</b>			<b>5 119,00</b>
		132		Prijatie		270	637005.51831000	ZZZ	766,00
		132		Prijatie		270	637006.52780000	ZZZ	4 497,00
		132		Prijatie		270	637006.52781000	ZZZ	116,00
						<b>270</b>			<b>5 379,00</b>
		132		Prijatie		280	637005.51831000	ZZZ	135,00
		132		Prijatie		280	637006.52780000	ZZZ	1 691,00
						<b>280</b>			<b>1 826,00</b>
		132		Prijatie		290	637005.51831000	ZZZ	42,00
		132		Prijatie		290	637006.52780000	ZZZ	1 817,00
		132		Prijatie		290	637006.52781000	ZZZ	82,00
						<b>290</b>			<b>1 941,00</b>
		132		Prijatie		300	637005.51831000	ZZZ	211,00
		132		Prijatie		300	637006.52780000	ZZZ	5 400,00
		132		Prijatie		300	637006.52781000	ZZZ	275,00
		132		Prijatie		300	642013.52750000	ZZZ	2 563,00
		132		Prijatie		300	642013.52820000	ZZZ	5 125,00
						<b>300</b>			<b>13 574,00</b>
		132		Prijatie		310	637005.51831000	ZZZ	151,00
		132		Prijatie		310	637006.52780000	ZZZ	3 021,00
		132		Prijatie		310	637006.52781000	ZZZ	217,00
		132		Prijatie		310	642013.52750000	ZZZ	1 290,00

Poradové číslo	Dátum	Fond	Protokolárne číslo	Druh operácie	Druh rozpočtu	Finančné stredisko	Finanč.položka	Program rozpočtu	Suma
		132		Prijatie		310	642013.52820000	ZZZ	2 580,00
						<b>310</b>			<b>7 259,00</b>
		132		Prijatie		330	637005.51831000	ZZZ	1 086,00
		132		Prijatie		330	637006.52780000	ZZZ	2 721,00
						<b>330</b>			<b>3 807,00</b>
		132		Prijatie		340	637005.51831000	ZZZ	199,00
		132		Prijatie		340	637006.52780000	ZZZ	7 411,00
		132		Prijatie		340	637006.52781000	ZZZ	141,00
		132		Prijatie		340	642013.52750000	ZZZ	1 714,00
		132		Prijatie		340	642013.52820000	ZZZ	3 428,00
						<b>340</b>			<b>12 893,00</b>
		132		Prijatie		360	637006.52780000	ZZZ	1 021,00
		132		Prijatie		360	637006.52781000	ZZZ	17,00
		132		Prijatie		360	642013.52750000	ZZZ	1 544,00
		132		Prijatie		360	642013.52820000	ZZZ	3 088,00
						<b>360</b>			<b>5 670,00</b>
		132		Prijatie		370	637005.51831000	ZZZ	82,00
		132		Prijatie		370	637006.52780000	ZZZ	2 648,00
		132		Odoslanie		370	633006.50111200	ZZZ	-5 000,00
		132		Odoslanie		370	635002.51130000	ZZZ	-1 500,00
		132		Prijatie		370	632003.51410000	ZZZ	6 500,00
						<b>370</b>			<b>2 730,00</b>
		132		Prijatie		380	637006.52780000	ZZZ	3 252,00
		132		Prijatie		380	637006.52781000	ZZZ	437,00
		132		Prijatie		380	642012.52740000	ZZZ	5 356,00
		132		Prijatie		380	642012.52810000	ZZZ	2 678,00
						<b>380</b>			<b>11 723,00</b>
		132		Prijatie		390	637005.51831000	ZZZ	252,00
		132		Prijatie		390	637006.52780000	ZZZ	722,00
		132		Prijatie		390	642012.52740000	ZZZ	11 786,00
		132		Prijatie		390	642012.52810000	ZZZ	4 715,00
		132		Prijatie		390	642013.52750000	ZZZ	2 358,00
		132		Prijatie		390	642013.52820000	ZZZ	4 715,00
41.						<b>390</b>			<b>24 548,00</b>
492	31.10.2025	132	BA--0794694/2025	Prijatie	Rozpočtové opatrenie	35	632001.50210000	ZZZ	100 630,00
		132		Odoslanie	správneho fondu, ústredie	35	633001.50142100	ZZZ	-126 965,00
		132		Prijatie		35	634001.50131000	ZZZ	13 100,00
		132		Prijatie		35	634004.51829000	ZZZ	6 000,00
		132		Prijatie		35	634005.53830000	ZZZ	235,00
		132		Prijatie		35	637011.51814000	ZZZ	7 000,00
		132		Odoslanie		35	712001.04261220	P2509	-469 000,00
		132		Odoslanie		35	713001.04241200	P2506	-815,00
		132		Odoslanie		35	716000.04251200	P2205	-2 435,00
		132		Odoslanie		35	716000.04251200	P2407	-2 823,00
		132		Prijatie		35	716000.04251200	P2520	94 300,00
		132		Prijatie		35	716000.04251200	P2515	50 000,00
		132		Prijatie		35	716000.04251200	P2516	20 000,00
		132		Odoslanie		35	716000.04251200	P2517	-25 000,00
		132		Odoslanie		35	716000.04251200	P2501	-2 000,00
		132		Odoslanie		35	716000.04251200	P2210	-1 882,00
		132		Odoslanie		35	716000.04251200	P2403	-1 000,00
		132		Odoslanie		35	717002.04211220	P2503	-350 000,00
		132		Odoslanie		35	717002.04211220	P2502	-145 566,00
		132		Prijatie		35	717002.04211220	P2521	263 802,00
		132		Odoslanie		35	717002.04211220	P2408	-129,00
		132		Odoslanie		35	717002.04211220	P2515	-50 000,00
		132		Odoslanie		35	717002.04211220	P2505	-19 005,00
		132		Prijatie		35	717002.04211220	P2508	469 000,00
		132		Prijatie		35	717002.04211220	P2504	270 000,00
		132		Prijatie		35	717003.04211230	P2514	16 853,00
						<b>35</b>			<b>114 300,00</b>

Poradové číslo	Dátum	Fond	Protokolárne číslo	Druh operácie	Druh rozpočtu	Finančné stredisko	Finanč.položka	Program rozpočtu	Suma		
42.		132		Odoslanie		43	637040.51822100	ZZZ	-94 300,00		
		132		Odoslanie		080	632001.50220000	ZZZ	-20 000,00		
						<b>080</b>			<b>-20 000,00</b>		
533	4.11.2025	132	BA--0802858/2025	Prijatie	Rozpočtové opatrenie správneho fondu, ústredie	35	712001.04261220	P2508	1 469 000,00		
		132		Odoslanie		35	717002.04211220	P2502	-136 660,00		
		132		Odoslanie		35	717002.04211220	P2508	-1 469 000,00		
		132		Prijatie		35	717003.04211230	P2522	29 200,00		
		132		Prijatie		35	717003.04211230	P2523	107 460,00		
								<b>35</b>			<b>0,00</b>
43.											
585	11.11.2025	132	BA--0802873/2025	Dodatok	Rozpočtové opatrenie správneho fondu, ústredie	35	712001.04261220	P2508	428 412,00		
		132						<b>35</b>		<b>428 412,00</b>	
44.											
596	21.11.2025	132	BA--0820787/2025	Odoslanie	Rozpočtové opatrenie správneho fondu, ústredie	31	632003.51410000	ZZZ	-1 500 000,00		
		132		Prijatie		31	632003.51910000	ZZZ	1 500 000,00		
		132		Odoslanie		31	637005.51831000	ZZZ	-26 253,00		
		132		Prijatie		31	631001.51210000	ZZZ	13 000,00		
		132		Odoslanie		31	642013.52750000	ZZZ	-77 201,00		
		132		Prijatie		31	642012.52740000	ZZZ	77 201,00		
		132		Odoslanie		31	642013.52820000	ZZZ	-37 192,00		
		132		Prijatie		31	642012.52810000	ZZZ	37 192,00		
		132		Prijatie		31	649003.54970000	ZZZ	10 253,00		
		132		Prijatie		31	819003.54510000	ZZZ	3 000,00		
								<b>31</b>			<b>0,00</b>
		132		Odoslanie		35	633006.50111000	ZZZ	-20 020,00		
		132		Prijatie		35	635004.51150000	ZZZ	20 000,00		
		132		Odoslanie		35	633001.50142100	ZZZ	-20 000,00		
		132		Prijatie		35	637011.51814000	ZZZ	20 000,00		
		132		Prijatie		35	637004.51816000	ZZZ	20,00		
		132		Prijatie		35	717002.04211220	P2524	18 653,00		
								<b>35</b>		<b>18 653,00</b>	
		136		Odoslanie		35	635006.51110000	ZZZ	-314,00		
		136		Prijatie		35	633010.52730000	ZZZ	180,00		
		136		Prijatie		35	637035.51827100	ZZZ	134,00		
								<b>35</b>		<b>0,00</b>	
		137		Odoslanie		35	635006.51110000	ZZZ	-134,00		
137	Prijatie	35	637035.51827100	ZZZ	134,00						
				<b>35</b>		<b>0,00</b>					
132	Odoslanie	290	635006.51110000	ZZZ	-18 653,00						
				<b>290</b>		<b>-18 653,00</b>					
45.											
616	25.11.2025	132	BA--0855559/2025	Prijatie	Rozpočtové opatrenie správneho fondu, ústredie	31	637004.51828000	ZZZ	1 018 098,00		
		132		Odoslanie		31	632003.51410000	ZZZ	-38 870,00		
								<b>31</b>		<b>979 228,00</b>	
		132		Odoslanie		050	637004.51828000	ZZZ	-69 186,00		
								<b>050</b>		<b>-69 186,00</b>	
		132		Odoslanie		060	635002.51130000	ZZZ	-5 070,00		
		132		Odoslanie		060	633006.50111200	ZZZ	-6 200,00		
		132		Odoslanie		060	637004.51828000	ZZZ	-16 730,00		
								<b>060</b>		<b>-28 000,00</b>	
		132		Odoslanie		070	635002.51130000	ZZZ	-2 225,00		
		132		Odoslanie		070	636001.51610000	ZZZ	-5 597,00		
		132		Odoslanie		070	633006.50111200	ZZZ	-4 118,00		
		132		Odoslanie		070	637004.51828000	ZZZ	-50 763,00		
		132		Prijatie		070	642014.52721000	ZZZ	7 197,00		
		132		Odoslanie		070	642014.54960000	ZZZ	-380,00		
		132		Odoslanie		070	642015.52770000	ZZZ	-1 220,00		
								<b>070</b>		<b>-57 106,00</b>	
		132		Odoslanie		080	635002.51130000	ZZZ	-1 210,00		
		132		Odoslanie		080	633006.50111200	ZZZ	-10 700,00		
		132		Prijatie		080	632003.51410000	ZZZ	3 910,00		

Poradové číslo	Dátum	Fond	Protokolárne číslo	Druh operácie	Druh rozpočtu	Finančné stredisko	Finanč.položka	Program rozpočtu	Suma
		132		Prijatie		080	642014.52721000	ZZZ	8 000,00
						<b>080</b>			<b>0,00</b>
		132		Odoslanie		090	635002.51130000	ZZZ	-4 100,00
		132		Odoslanie		090	637004.51828000	ZZZ	-31 400,00
						<b>090</b>			<b>-35 500,00</b>
		132		Odoslanie		100	635002.51130000	ZZZ	-3 900,00
		132		Odoslanie		100	633006.50111200	ZZZ	-13 000,00
		132		Odoslanie		100	637004.51828000	ZZZ	-47 500,00
						<b>100</b>			<b>-64 400,00</b>
		132		Odoslanie		110	635002.51130000	ZZZ	-5 350,00
		132		Odoslanie		110	632003.51430000	ZZZ	-300,00
		132		Odoslanie		110	633006.50111200	ZZZ	-20 680,00
		132		Prijatie		110	632003.51410000	ZZZ	46 000,00
		132		Prijatie		110	632003.51930000	ZZZ	3 200,00
						<b>110</b>			<b>22 870,00</b>
		132		Odoslanie		120	633006.50111200	ZZZ	-11 000,00
		132		Odoslanie		120	637004.51828000	ZZZ	-59 500,00
						<b>120</b>			<b>-70 500,00</b>
		132		Odoslanie		130	635002.51130000	ZZZ	-2 360,00
		132		Odoslanie		130	637004.51828000	ZZZ	-5 500,00
		132		Odoslanie		130	633006.50111200	ZZZ	-6 720,00
		132		Odoslanie		130	642014.52721000	ZZZ	-600,00
		132		Odoslanie		130	642015.52770000	ZZZ	-1 800,00
						<b>130</b>			<b>-16 980,00</b>
		132		Odoslanie		140	635002.51130000	ZZZ	-2 100,00
		132		Prijatie		140	635004.51151000	ZZZ	2 100,00
		132		Odoslanie		140	637004.51828000	ZZZ	-11 000,00
		132		Odoslanie		140	642015.52770000	ZZZ	-4 500,00
						<b>140</b>			<b>-15 500,00</b>
		132		Odoslanie		150	635002.51130000	ZZZ	-300,00
		132		Odoslanie		150	633006.50111200	ZZZ	-13 700,00
		132		Odoslanie		150	637004.51828000	ZZZ	-26 000,00
						<b>150</b>			<b>-40 000,00</b>
		132		Odoslanie		180	637004.51828000	ZZZ	-10 000,00
						<b>180</b>			<b>-10 000,00</b>
		132		Odoslanie		190	635002.51130000	ZZZ	-1 930,00
		132		Odoslanie		190	633006.50111200	ZZZ	-1 350,00
		132		Odoslanie		190	637004.51828000	ZZZ	-41 720,00
		132		Prijatie		190	642014.52721000	ZZZ	10 347,00
		132		Prijatie		190	642014.54960000	ZZZ	25,00
						<b>190</b>			<b>-34 628,00</b>
		132		Odoslanie		200	637004.51828000	ZZZ	-23 000,00
		132		Odoslanie		200	635002.51130000	ZZZ	-4 000,00
		132		Odoslanie		200	633006.50111200	ZZZ	-7 600,00
						<b>200</b>			<b>-34 600,00</b>
		132		Odoslanie		210	635002.51130000	ZZZ	-3 968,00
		132		Odoslanie		210	635004.51151000	ZZZ	-759,00
		132		Odoslanie		210	633006.50111200	ZZZ	-20 777,00
		132		Odoslanie		210	637004.51828000	ZZZ	-17 496,00
						<b>210</b>			<b>-43 000,00</b>
		132		Odoslanie		220	635002.51130000	ZZZ	-2 200,00
		132		Odoslanie		220	633006.50111200	ZZZ	-8 000,00
		132		Odoslanie		220	637004.51828000	ZZZ	-105 983,00
		132		Prijatie		220	642014.52721000	ZZZ	2 636,00
		132		Prijatie		220	642015.52770000	ZZZ	3 780,00
						<b>220</b>			<b>-109 767,00</b>
		132		Odoslanie		230	637004.51828000	ZZZ	-26 000,00
						<b>230</b>			<b>-26 000,00</b>
		132		Odoslanie		240	637004.51828000	ZZZ	-24 000,00
		132		Prijatie		240	642015.52770000	ZZZ	1 000,00
		132		Prijatie		240	642014.52721000	ZZZ	1 000,00
		132		Prijatie		240	642014.54960000	ZZZ	500,00
						<b>240</b>			<b>-21 500,00</b>
		132		Odoslanie		250	637004.51828000	ZZZ	-40 000,00

Poradové číslo	Dátum	Fond	Protokolárne číslo	Druh operácie	Druh rozpočtu	Finančné stredisko	Finanč.položka	Program rozpočtu	Suma
		132		Odoslanie		250	635004.51151000	ZZZ	-700,00
		132		Odoslanie		250	633006.50111200	ZZZ	-6 000,00
						<b>250</b>			<b>-46 700,00</b>
		132		Odoslanie		260	635002.51130000	ZZZ	-700,00
		132		Odoslanie		260	633006.50111200	ZZZ	-2 000,00
		132		Odoslanie		260	637004.51828000	ZZZ	-37 103,00
						<b>260</b>			<b>-39 803,00</b>
		132		Odoslanie		270	635002.51130000	ZZZ	-2 835,00
		132		Odoslanie		270	635004.51151000	ZZZ	-410,00
		132		Odoslanie		270	633006.50111200	ZZZ	-18 828,00
		132		Prijatie		270	635006.51110000		22 073,00
						<b>270</b>			<b>0,00</b>
		132		Odoslanie		280	635002.51130000	ZZZ	-2 950,00
		132		Odoslanie		280	635004.51151000	ZZZ	-610,00
		132		Odoslanie		280	633006.50111200	ZZZ	-10 150,00
		132		Odoslanie		280	642014.52721000	ZZZ	-6 500,00
						<b>280</b>			<b>-20 210,00</b>
		132		Prijatie		290	635006.51110000	ZZZ	2 000,00
		132		Odoslanie		290	635002.51130000	ZZZ	-2 733,00
		132		Odoslanie		290	633006.50111200	ZZZ	-10 700,00
		132		Odoslanie		290	637004.51828000	ZZZ	-11 000,00
						<b>290</b>			<b>-22 433,00</b>
		132		Odoslanie		300	633006.50111200	ZZZ	-13 630,00
		132		Odoslanie		300	637004.51828000	ZZZ	-36 000,00
						<b>300</b>			<b>-49 630,00</b>
		132		Odoslanie		310	637004.51828000	ZZZ	-47 000,00
						<b>310</b>			<b>-47 000,00</b>
		132		Odoslanie		320	635002.51130000	ZZZ	-775,00
		132		Odoslanie		320	633006.50111200	ZZZ	-5 243,00
		132		Odoslanie		320	632003.51410000	ZZZ	-6 000,00
		132		Odoslanie		320	637004.51828000	ZZZ	-32 900,00
		132		Prijatie		320	642014.52721000	ZZZ	3 500,00
		132		Prijatie		320	642015.52770000	ZZZ	1 500,00
						<b>320</b>			<b>-39 918,00</b>
		132		Odoslanie		330	635002.51130000	ZZZ	-2 608,00
		132		Odoslanie		330	635004.51151000	ZZZ	-1 649,00
		132		Odoslanie		330	633006.50111200	ZZZ	-6 329,00
		132		Prijatie		330	635006.51110000	ZZZ	2 800,00
		132		Prijatie		330	632003.51410000	ZZZ	7 786,00
						<b>330</b>			<b>0,00</b>
		132		Odoslanie		340	637004.51828000	ZZZ	-35 000,00
						<b>340</b>			<b>-35 000,00</b>
		132		Odoslanie		360	637004.51828000	ZZZ	-54,00
		132		Prijatie		360	819003.54510000	ZZZ	54,00
						<b>360</b>			<b>0,00</b>
		132		Odoslanie		370	635002.51130000	ZZZ	-2 500,00
		132		Prijatie		370	632003.51410000	ZZZ	16 000,00
		132		Prijatie		370	636001.51610000	ZZZ	5 400,00
		132		Prijatie		370	642015.52770000	ZZZ	2 500,00
						<b>370</b>			<b>21 400,00</b>
		132		Odoslanie		380	635002.51130000	ZZZ	-2 800,00
		132		Odoslanie		380	633006.50111200	ZZZ	-9 900,00
		132		Odoslanie		380	637004.51828000	ZZZ	-30 000,00
						<b>380</b>			<b>-42 700,00</b>
		132		Prijatie		390	635002.51130000	ZZZ	4 012,00
		132		Odoslanie		390	635004.51151000	ZZZ	-449,00
		132		Odoslanie		390	633006.50111200	ZZZ	-7 000,00
						<b>390</b>			<b>-3 437,00</b>
46.									
640	19.11.2025	132	BA--0835944/2025	Dodatok	Rozpočtové opatrenie	35	711001.04261210	P2525	678 858,00
		132			správneho fondu, ústredie	35	712001.04261220	P2508	8 345 018,00
		132				35	713001.04241200	P2526	71 743,00
		132				35	633001.50142100	ZZZ	378 989,00
						<b>35</b>			<b>9 474 608,00</b>
47.									

Poradové číslo	Dátum	Fond	Protokolárne číslo	Druh operácie	Druh rozpočtu	Finančné stredisko	Finanč.položka	Program rozpočtu	Suma		
690	8.12.2025	132	BA--0876240/2025	Odoslanie	Rozpočtové opatrenie správneho fondu, ústredie	43	633003.50142300	ZZZ	-80 000,00		
		132		Odoslanie		43	633006.50111100	ZZZ	-50 000,00		
		132		Odoslanie		43	633006.50111200	ZZZ	-300 000,00		
		132		Odoslanie		43	635002.51130000	ZZZ	-1 800 000,00		
		132		Odoslanie		43	635004.51151000	ZZZ	-220 000,00		
		132		Prijatie		43	637040.51815000	ZZZ	1 912 000,00		
		132		Odoslanie		43	637040.51822100	ZZZ	-2 774 698,00		
		132		Odoslanie		43	637040.51826000	ZZZ	-26 950,00		
						<b>43</b>					<b>-3 339 648,00</b>
		136		Prijatie		43	632005.51451000	ZZZ	200,00		
						<b>43</b>					<b>200,00</b>
		137		Odoslanie		43	632005.51451000	ZZZ	-200,00		
						<b>43</b>					<b>200,00</b>
		132		Prijatie		43	711003.04121200	I2501	550 379,00		
		132		Prijatie		43	713002.04221210	I2401	157 575,00		
		132		Prijatie		43	713002.04221210	I2501	722 453,00		
		132		Odoslanie		43	713002.04221210	I2502	-819 429,00		
		132		Prijatie		43	713003.04221220	I2501	128 670,00		
		132		Prijatie		43	718006.04131200	I2501	2 600 000,00		
						<b>43</b>					<b>3 339 648,00</b>
48.											
752	18.12.2025	132	BA--0907414/2025	Prijatie	Rozpočtové opatrenie správneho fondu, ústredie	020	614000.52140000	ZZZ	595 233,00		
		132		Prijatie		020	625002.52442000	ZZZ	233 332,00		
						<b>020</b>				<b>828 565,00</b>	
		132		Prijatie		040	614000.52140000	ZZZ	162 379,00		
		132		Prijatie		040	625002.52442000	ZZZ	63 653,00		
						<b>040</b>				<b>226 032,00</b>	
		132		Prijatie		050	614000.52140000	ZZZ	67 482,00		
		132		Prijatie		050	625002.52442000	ZZZ	26 453,00		
						<b>050</b>				<b>93 935,00</b>	
		132		Prijatie		060	614000.52140000	ZZZ	75 956,00		
		132		Prijatie		060	625002.52442000	ZZZ	29 775,00		
						<b>060</b>				<b>105 731,00</b>	
		132		Prijatie		070	614000.52140000	ZZZ	85 891,00		
		132		Prijatie		070	625002.52442000	ZZZ	33 670,00		
						<b>070</b>				<b>119 561,00</b>	
		132		Prijatie		080	614000.52140000	ZZZ	123 208,00		
		132		Prijatie		080	625002.52442000	ZZZ	48 298,00		
						<b>080</b>				<b>171 506,00</b>	
		132		Prijatie		090	614000.52140000	ZZZ	116 577,00		
		132		Prijatie		090	625002.52442000	ZZZ	45 699,00		
						<b>090</b>				<b>162 276,00</b>	
		132		Prijatie		100	614000.52140000	ZZZ	86 383,00		
		132		Prijatie		100	625002.52442000	ZZZ	33 863,00		
						<b>100</b>				<b>120 246,00</b>	
		132		Prijatie		110	614000.52140000	ZZZ	143 440,00		
		132		Prijatie		110	625002.52442000	ZZZ	56 229,00		
						<b>110</b>				<b>199 669,00</b>	
		132		Prijatie		120	614000.52140000	ZZZ	67 358,00		
		132		Prijatie		120	625002.52442000	ZZZ	26 405,00		
						<b>120</b>				<b>93 763,00</b>	
		132		Prijatie		130	614000.52140000	ZZZ	87 385,00		
		132		Prijatie		130	625002.52442000	ZZZ	34 255,00		
		<b>13</b>				<b>121 640,00</b>					
132	Prijatie	140	614000.52140000	ZZZ	78 048,00						
132	Prijatie	140	625002.52442000	ZZZ	30 595,00						
		<b>140</b>				<b>108 643,00</b>					
132	Prijatie	150	614000.52140000	ZZZ	77 926,00						
132	Prijatie	150	625002.52442000	ZZZ	30 547,00						
		<b>150</b>				<b>108 473,00</b>					
132	Prijatie	160	614000.52140000	ZZZ	127 624,00						
132	Prijatie	160	625002.52442000	ZZZ	50 029,00						
		<b>160</b>				<b>177 653,00</b>					
132	Prijatie	170	614000.52140000	ZZZ	85 513,00						
132	Prijatie	170	625002.52442000	ZZZ	33 522,00						

Poradové číslo	Dátum	Fond	Protokolárne číslo	Druh operácie	Druh rozpočtu	Finančné stredisko	Finanč.položka	Program rozpočtu	Suma
						<b>170</b>			<b>119 035,00</b>
		132		Prijatie		180	614000.52140000	ZZZ	85 760,00
		132		Prijatie		180	625002.52442000	ZZZ	33 618,00
						<b>180</b>			<b>119 378,00</b>
		132		Prijatie		190	614000.52140000	ZZZ	84 057,00
		132		Prijatie		190	625002.52442000	ZZZ	32 951,00
						<b>190</b>			<b>117 008,00</b>
		132		Prijatie		200	614000.52140000	ZZZ	72 493,00
		132		Prijatie		200	625002.52442000	ZZZ	28 418,00
						<b>200</b>			<b>100 911,00</b>
		132		Prijatie		210	614000.52140000	ZZZ	125 796,00
		132		Prijatie		210	625002.52442000	ZZZ	49 313,00
						<b>210</b>			<b>175 109,00</b>
		132		Prijatie		220	614000.52140000	ZZZ	51 246,00
		132		Prijatie		220	625002.52442000	ZZZ	20 089,00
						<b>220</b>			<b>71 335,00</b>
		132		Prijatie		230	614000.52140000	ZZZ	55 562,00
		132		Prijatie		230	625002.52442000	ZZZ	21 781,00
						<b>230</b>			<b>77 343,00</b>
		132		Prijatie		240	614000.52140000	ZZZ	30 568,00
		132		Prijatie		240	625002.52442000	ZZZ	11 983,00
						<b>240</b>			<b>42 551,00</b>
		132		Prijatie		250	614000.52140000	ZZZ	73 814,00
		132		Prijatie		250	625002.52442000	ZZZ	28 936,00
						<b>250</b>			<b>102 750,00</b>
		132		Prijatie		260	614000.52140000	ZZZ	59 380,00
		132		Prijatie		260	625002.52442000	ZZZ	23 277,00
						<b>260</b>			<b>82 657,00</b>
		132		Prijatie		270	614000.52140000	ZZZ	122 953,00
		132		Prijatie		270	625002.52442000	ZZZ	48 198,00
						<b>270</b>			<b>171 151,00</b>
		132		Prijatie		280	614000.52140000	ZZZ	59 387,00
		132		Prijatie		280	625002.52442000	ZZZ	23 280,00
						<b>280</b>			<b>82 667,00</b>
		132		Prijatie		290	614000.52140000	ZZZ	71 548,00
		132		Prijatie		290	625002.52442000	ZZZ	28 047,00
						<b>290</b>			<b>99 595,00</b>
		132		Prijatie		300	614000.52140000	ZZZ	117 844,00
		132		Prijatie		300	625002.52442000	ZZZ	46 195,00
						<b>300</b>			<b>164 039,00</b>
		132		Prijatie		310	614000.52140000	ZZZ	50 686,00
		132		Prijatie		310	625002.52442000	ZZZ	19 869,00
						<b>310</b>			<b>70 555,00</b>
		132		Prijatie		320	614000.52140000	ZZZ	39 293,00
		132		Prijatie		320	625002.52442000	ZZZ	15 403,00
						<b>320</b>			<b>54 696,00</b>
		132		Prijatie		330	614000.52140000	ZZZ	45 290,00
		132		Prijatie		330	625002.52442000	ZZZ	17 754,00
						<b>330</b>			<b>63 044,00</b>
		132		Prijatie		340	614000.52140000	ZZZ	208 463,00
		132		Prijatie		340	625002.52442000	ZZZ	81 718,00
						<b>340</b>			<b>290 181,00</b>
		132		Prijatie		360	614000.52140000	ZZZ	65 989,00
		132		Prijatie		360	625002.52442000	ZZZ	25 868,00
						<b>360</b>			<b>91 857,00</b>
		132		Prijatie		370	614000.52140000	ZZZ	58 259,00
		132		Prijatie		370	625002.52442000	ZZZ	22 838,00
						<b>370</b>			<b>81 097,00</b>
		132		Prijatie		380	614000.52140000	ZZZ	87 396,00
		132		Prijatie		380	625002.52442000	ZZZ	34 260,00
						<b>380</b>			<b>121 656,00</b>
		132		Prijatie		390	614000.52140000	ZZZ	48 070,00
		132		Prijatie		390	625002.52442000	ZZZ	18 844,00
						<b>390</b>			<b>66 914,00</b>
		132		Odoslanie		31	611000.52110000	ZZZ	-3 594 257,00
		132		Odoslanie		31	625002.52442000	ZZZ	-1 408 965,00

Poradové číslo	Dátum	Fond	Protokolárne číslo	Druh operácie	Druh rozpočtu	Finančné stredisko	Finanč.položka	Program rozpočtu	Suma
49.						<b>31</b>			<b>-5 003 222,00</b>
759	18.12.2025	132	BA--0914261/2025	Odoslanie	Rozpočtové opatrenie správneho fondu, ústredie	31	637005.51831000	ZZZ	-11 000,00
						<b>31</b>			<b>-11 000,00</b>
		132		Odoslanie		020	635002.51130000	ZZZ	-7 000,00
		132		Odoslanie		020	633006.50111200	ZZZ	-75 000,00
		132		Prijatie		020	636001.51610000	ZZZ	62 000,00
		132		Prijatie		020	642014.52721000	ZZZ	20 000,00
						<b>020</b>			<b>0,00</b>
		132		Odoslanie		040	635002.51130000	ZZZ	-8 117,00
		132		Odoslanie		040	635004.51151000	ZZZ	-353,00
		132		Odoslanie		040	633006.50111200	ZZZ	-8 008,00
		132		Prijatie		040	635006.51110000	ZZZ	16 478,00
						<b>040</b>			<b>0,00</b>
		132		Prijatie		080	635004.51151000	ZZZ	537,00
		132		Odoslanie		080	642015.52770000	ZZZ	-537,00
						<b>080</b>			<b>0,00</b>
		132		Odoslanie		120	633006.50111200	ZZZ	-177,00
		132		Prijatie		120	635004.51151000	ZZZ	177,00
		132		Prijatie		120	632003.51410000	ZZZ	1 420,00
		132		Prijatie		120	637004.51828000	ZZZ	11 000,00
		132		Odoslanie		120	642015.52770000	ZZZ	-1 420,00
						<b>120</b>			<b>11 000,00</b>
		132		Odoslanie		140	633001.50142100	ZZZ	-2 072,00
		132		Prijatie		140	635004.51151000	ZZZ	2 072,00
						<b>140</b>			<b>0,00</b>
		132		Odoslanie		150	637004.51828000	ZZZ	-3 500,00
		132		Prijatie		150	642014.52721000	ZZZ	3 500,00
						<b>150</b>			<b>0,00</b>
		132		Odoslanie		160	635002.51130000	ZZZ	-4 500,00
		132		Odoslanie		160	633006.50111200	ZZZ	-25 000,00
		132		Prijatie		160	632003.51410000	ZZZ	29 500,00
						<b>160</b>			<b>0,00</b>
		132		Odoslanie		330	635006.51110000	ZZZ	-3 131,00
		132		Prijatie		330	642014.52721000	ZZZ	3 131,00
						<b>330</b>			<b>0,00</b>
		132		Odoslanie		340	635002.51130000	ZZZ	-6 607,00
		132		Odoslanie		340	635004.51151000	ZZZ	-188,00
		132		Odoslanie		340	633006.50111200	ZZZ	-26 909,00
		132		Prijatie		340	637004.51828000	ZZZ	33 704,00
						<b>340</b>			<b>0,00</b>
		132		Odoslanie		360	633006.50111200	ZZZ	-7 000,00
		132		Prijatie		360	632003.51410000	ZZZ	7 000,00
						<b>360</b>			<b>0,00</b>
		132		Odoslanie		390	636001.51610000	ZZZ	-566,00
		132		Odoslanie		390	637004.51828000	ZZZ	-406,00
		132		Odoslanie		390	637035.53840000	ZZZ	-1 020,00
		132		Prijatie		390	642014.52721000	ZZZ	1 966,00
		132		Prijatie		390	642014.54960000	ZZZ	26,00
						<b>390</b>			<b>0,00</b>
50.									
766	18.12.2025	132	BA--0903041/2025	Odoslanie	Rozpočtové opatrenie správneho fondu, ústredie	31	632003.51410000	ZZZ	-200 000,00
		132		Prijatie		31	632003.51910000	ZZZ	200 000,00
		132		Odoslanie		31	637005.51831000	ZZZ	-677 410,00
		132		Prijatie		31	637011.51821000	ZZZ	47 000,00
		132		Prijatie		31	637031.54210000	ZZZ	1 070,00
		132		Odoslanie		31	633016.51310000	ZZZ	-2 400,00
		132		Odoslanie		31	633016.51321000	ZZZ	-390,00
		132		Odoslanie		31	633016.51322000	ZZZ	-500,00
		132		Prijatie		31	633016.51330000	ZZZ	3 290,00
		132		Prijatie		31	642012.52740000	ZZZ	368 620,00
		132		Prijatie		31	642013.52820000	ZZZ	35 120,00
		132		Prijatie		31	642012.52810000	ZZZ	175 600,00
		132		Prijatie		31	649003.54970000	ZZZ	50 000,00
						<b>31</b>			<b>0,00</b>
51.									

Poradové číslo	Dátum	Fond	Protokolárne číslo	Druh operácie	Druh rozpočtu	Finančné stredisko	Finanč.položka	Program rozpočtu	Suma			
813	29.12.2025	132	BA--0926880/2025	Odoslanie	Rozpočtové opatrenie správneho fondu, ústredie	35	632001.50210000	ZZZ	-28 825,00			
		132		Odoslanie		35	632001.50220000	ZZZ	-13 436,00			
		132		Odoslanie		35	633001.50142100	ZZZ	-21 476,00			
		132		Odoslanie		35	633004.50142400	ZZZ	-48 070,00			
		132		Prijatie		35	633006.50111000	ZZZ	33 351,00			
		132		Odoslanie		35	633006.50112000	ZZZ	-60 349,00			
		132		Odoslanie		35	633006.50121000	ZZZ	-14 878,00			
		132		Odoslanie		35	633010.50147000	ZZZ	-8 336,00			
		132		Prijatie		35	634001.50131000	ZZZ	382,00			
		132		Odoslanie		35	634002.51120000	ZZZ	-9 058,00			
		132		Odoslanie		35	635001.51160000	ZZZ	-28 135,00			
		132		Odoslanie		35	635004.51150000	ZZZ	-32 479,00			
		132		Odoslanie		35	635006.51110000	ZZZ	-87 766,00			
		132		Odoslanie		35	636001.51610000	ZZZ	-57 819,00			
		132		Odoslanie		35	637004.51811000	ZZZ	-62 409,00			
		132		Odoslanie		35	637004.51812000	ZZZ	-12 591,00			
		132		Odoslanie		35	637011.51814000	ZZZ	-7 000,00			
		132		Odoslanie		35	637035.53210000	ZZZ	-1 040,00			
		132		Prijatie		35	637035.53220000	ZZZ	1 721,00			
		132		Prijatie		35	637035.53840000	ZZZ	30,00			
		132		Odoslanie		35	713005.04221240	P2401	-7 301,00			
		132		Odoslanie		35	714001.04231200	P2409	-227,00			
		132		Odoslanie		35	716000.04251200	P1901	-2 690,00			
		132		Prijatie		35	716000.04251200	P2301	1 476,00			
		132		Odoslanie		35	716000.04251200	P2510	-15 037,00			
		132		Odoslanie		35	716000.04251200	P2520	-94 300,00			
		132		Odoslanie		35	716000.04251200	P2512	-5 701,00			
		132		Odoslanie		35	716000.04251200	P2515	-3 260,00			
		132		Odoslanie		35	716000.04251200	P2516	-21 890,00			
		132		Odoslanie		35	716000.04251200	P2517	-8 180,00			
		132		Odoslanie		35	717002.04211220	P2502	-394 659,00			
		132		Odoslanie		35	717002.04211220	P2521	-18 319,00			
		132		Odoslanie		35	717002.04211220	P2406	-1 669,00			
		132		Prijatie		35	717002.04211220	P2504	1 131 710,00			
		132		Odoslanie		35	717003.04211230	P2523	-57 571,00			
						<b>35</b>				<b>44 199,00</b>		
		134		Odoslanie		35	632001.50210000	ZZZ	-5 984,00			
		134		Odoslanie		35	632001.50230000	ZZZ	-13 574,00			
		134		Odoslanie		35	632002.51850000	ZZZ	-442,00			
						<b>35</b>				<b>-20 000,00</b>		
		136		Odoslanie		35	632001.50210000	ZZZ	-18 500,00			
		136		Prijatie		35	633006.50121000	ZZZ	200,00			
		136		Odoslanie		35	634002.50122000	ZZZ	-200,00			
		136		Odoslanie		35	635004.51150000	ZZZ	-1 413,00			
		136		Odoslanie		35	635006.51110000	ZZZ	-4 286,00			
						<b>35</b>				<b>-24 199,00</b>		
		137		Prijatie		35	632001.50210000	ZZZ	100,00			
		137		Odoslanie		35	632001.50220000	ZZZ	-6 700,00			
		137		Prijatie		35	633001.50142100	ZZZ	4 000,00			
		137		Prijatie		35	633004.50124000	ZZZ	200,00			
		137		Prijatie		35	633004.50142400	ZZZ	1 600,00			
		137		Prijatie		35	633006.50113000	ZZZ	100,00			
137	Prijatie	35	633010.50148000	ZZZ	700,00							
52.					<b>35</b>			<b>0,00</b>				
868	31.12.2025	132	BA--0919547/2025	Prijatie	Rozpočtové opatrenie správneho fondu, ústredie	020	637005.51831000	ZZZ	3 757,00			
		132		Prijatie		020	637006.52780000	ZZZ	10 036,00			
		132		Prijatie		020	637006.52781000	ZZZ	2 650,00			
		132		Prijatie		020	642013.52750000	ZZZ	2 797,00			
		132		Prijatie		020	642013.52820000	ZZZ	5 593,00			
						<b>020</b>			<b>24 833,00</b>			
		132		Prijatie		040	637005.51831000	ZZZ	1 611,00			
		132		Prijatie		040	637006.52780000	ZZZ	2 997,00			
		132		Prijatie		040	637006.52781000	ZZZ	129,00			
		132		Prijatie		040	632001.50220000	ZZZ	2 000,00			
		132		Odoslanie		040	642014.52721000	ZZZ	-2 000,00			

Poradové číslo	Dátum	Fond	Protokolárne číslo	Druh operácie	Druh rozpočtu	Finančné stredisko	Finanč.položka	Program rozpočtu	Suma
						<b>040</b>			<b>4 737,00</b>
		132		Prijatie		050	637005.51831000	ZZZ	123,00
		132		Prijatie		050	637006.52780000	ZZZ	1 635,00
		132		Prijatie		050	637006.52781000	ZZZ	165,00
						<b>050</b>			<b>1 923,00</b>
		132		Prijatie		060	637006.52780000	ZZZ	730,00
		132		Prijatie		060	642012.52740000	ZZZ	4 962,00
		132		Prijatie		060	642012.52810000	ZZZ	2 481,00
						<b>060</b>			<b>8 173,00</b>
		132		Prijatie		070	637005.51831000	ZZZ	602,00
		132		Prijatie		070	637006.52780000	ZZZ	1 341,00
		132		Prijatie		070	637006.52781000	ZZZ	1 040,00
		132		Prijatie		070	642013.52750000	ZZZ	3 424,00
		132		Prijatie		070	642013.52820000	ZZZ	6 848,00
		132		Prijatie		070	642012.52740000	ZZZ	17 119,00
		132		Prijatie		070	642012.52810000	ZZZ	6 848,00
						<b>070</b>			<b>37 222,00</b>
		132		Prijatie		080	637005.51831000	ZZZ	217,00
		132		Prijatie		080	637006.52780000	ZZZ	1 947,00
		132		Prijatie		080	637006.52781000	ZZZ	242,00
						<b>080</b>			<b>2 406,00</b>
		132		Prijatie		090	637006.52780000	ZZZ	2 532,00
		132		Prijatie		090	637006.52781000	ZZZ	173,00
						<b>090</b>			<b>2 705,00</b>
		132		Prijatie		100	637005.51831000	ZZZ	43,00
		132		Prijatie		100	637006.52780000	ZZZ	1 411,00
		132		Prijatie		100	637006.52781000	ZZZ	382,00
		132		Odoslanie		100	637004.51828000	ZZZ	-900,00
		132		Prijatie		100	642013.52750000	ZZZ	1 122,00
		132		Prijatie		100	642013.52820000	ZZZ	2 245,00
		132		Prijatie		100	642012.52740000	ZZZ	23 355,00
		132		Prijatie		100	642012.52810000	ZZZ	11 918,00
		132		Prijatie		100	642015.52770000	ZZZ	900,00
						<b>100</b>			<b>40 476,00</b>
		132		Prijatie		110	637005.51831000	ZZZ	245,00
		132		Prijatie		110	637006.52780000	ZZZ	1 618,00
		132		Prijatie		110	637006.52781000	ZZZ	489,00
		132		Prijatie		110	642013.52750000	ZZZ	1 609,00
		132		Prijatie		110	642013.52820000	ZZZ	3 218,00
						<b>110</b>			<b>7 179,00</b>
		132		Prijatie		120	637006.52780000	ZZZ	943,00
		132		Prijatie		120	642013.52750000	ZZZ	1 575,00
		132		Prijatie		120	642013.52820000	ZZZ	3 149,00
						<b>120</b>			<b>5 667,00</b>
		132		Prijatie		130	637005.51831000	ZZZ	90,00
		132		Prijatie		130	637006.52780000	ZZZ	2 105,00
		132		Prijatie		130	637006.52781000	ZZZ	860,00
		132		Prijatie		130	633006.50111200	ZZZ	1 125,00
		132		Odoslanie		130	632003.51410000	ZZZ	-1 515,00
		132		Prijatie		130	642014.52721000	ZZZ	390,00
						<b>130</b>			<b>3 055,00</b>
		132		Prijatie		140	637005.51831000	ZZZ	123,00
		132		Prijatie		140	637006.52780000	ZZZ	417,00
		132		Prijatie		140	637006.52781000	ZZZ	501,00
		132		Prijatie		140	632001.50230000	ZZZ	2 400,00
		132		Odoslanie		140	642014.52721000	ZZZ	-2 400,00
						<b>140</b>			<b>1 041,00</b>
		132		Prijatie		150	637005.51831000	ZZZ	86,00
		132		Prijatie		150	637006.52780000	ZZZ	7 543,00
		132		Prijatie		150	637006.52781000	ZZZ	314,00
		132		Prijatie		150	642013.52750000	ZZZ	1 510,00
		132		Prijatie		150	642013.52820000	ZZZ	3 021,00
		132		Prijatie		150	642012.52740000	ZZZ	13 843,00
		132		Prijatie		150	642012.52810000	ZZZ	6 166,00
						<b>150</b>			<b>32 483,00</b>
		132		Prijatie		160	637005.51831000	ZZZ	191,00

Poradové číslo	Dátum	Fond	Protokolárne číslo	Druh operácie	Druh rozpočtu	Finančné stredisko	Finanč.položka	Program rozpočtu	Suma
		132		Prijatie		160	637006.52780000	ZZZ	3 352,00
		132		Prijatie		160	637006.52781000	ZZZ	349,00
		132		Odoslanie		160	632001.50210000	ZZZ	-322,00
		132		Odoslanie		160	632001.50220000	ZZZ	-4 940,00
		132		Prijatie		160	633006.50111200	ZZZ	5 262,00
		132		Odoslanie		160	635004.51150000	ZZZ	-272,00
		132		Prijatie		160	642013.52750000	ZZZ	1 695,00
		132		Prijatie		160	642013.52820000	ZZZ	3 390,00
		132		Prijatie		160	642014.52721000	ZZZ	272,00
						<b>160</b>			<b>8 977,00</b>
		132		Prijatie		170	637005.51831000	ZZZ	172,00
		132		Prijatie		170	637006.52780000	ZZZ	1 525,00
		132		Prijatie		170	642013.52750000	ZZZ	2 362,00
		132		Prijatie		170	642013.52820000	ZZZ	4 723,00
		132		Prijatie		170	642012.52740000	ZZZ	11 808,00
		132		Prijatie		170	642012.52810000	ZZZ	4 723,00
						<b>170</b>			<b>25 313,00</b>
		132		Prijatie		180	637006.52780000	ZZZ	2 261,00
		132		Prijatie		180	637006.52781000	ZZZ	41,00
		132		Odoslanie		180	635004.51150000	ZZZ	-700,00
		132		Prijatie		180	642014.52721000	ZZZ	700,00
						<b>180</b>			<b>2 302,00</b>
		132		Odoslanie		190	633006.50111200	ZZZ	-8 411,00
		132		Prijatie		190	637006.52780000	ZZZ	982,00
		132		Prijatie		190	637006.52781000	ZZZ	132,00
		132		Prijatie		190	632001.50220000	ZZZ	7 841,00
		132		Prijatie		190	632003.51410000	ZZZ	9 716,00
		132		Odoslanie		190	632003.51430000	ZZZ	-40,00
		132		Odoslanie		190	632003.51930000	ZZZ	-6,00
		132		Prijatie		190	642014.52721000	ZZZ	1 562,00
						<b>190</b>			<b>11 776,00</b>
		132		Prijatie		200	637005.51831000	ZZZ	43,00
		132		Prijatie		200	637006.52780000	ZZZ	1 935,00
		132		Prijatie		200	637006.52781000	ZZZ	256,00
		132		Prijatie		200	633006.50111200	ZZZ	789,00
		132		Odoslanie		200	632005.51451000	ZZZ	-789,00
		132		Prijatie		200	642013.52750000	ZZZ	1 751,00
		132		Prijatie		200	642013.52820000	ZZZ	3 502,00
						<b>200</b>			<b>7 487,00</b>
		132		Prijatie		210	637005.51831000	ZZZ	82,00
		132		Prijatie		210	637006.52780000	ZZZ	4 219,00
		132		Prijatie		210	637006.52781000	ZZZ	687,00
		132		Prijatie		210	633006.50111200	ZZZ	850,00
		132		Odoslanie		210	637004.51828000	ZZZ	-9 548,00
		132		Prijatie		210	642014.52721000	ZZZ	8 706,00
		132		Prijatie		210	642015.52770000	ZZZ	1 292,00
		132		Prijatie		210	642014.54960000	ZZZ	130,00
						<b>210</b>			<b>6 418,00</b>
		132		Prijatie		220	637006.52780000	ZZZ	1 515,00
		132		Prijatie		220	637006.52781000	ZZZ	82,00
						<b>220</b>			<b>1 597,00</b>
		132		Odoslanie		230	632001.50210000	ZZZ	-3 274,00
		132		Prijatie		230	637006.52780000	ZZZ	1 135,00
		132		Prijatie		230	637006.52781000	ZZZ	110,00
		132		Prijatie		230	642013.52750000	ZZZ	2 169,00
		132		Prijatie		230	642013.52820000	ZZZ	4 337,00
		132		Prijatie		230	642012.52740000	ZZZ	10 843,00
		132		Prijatie		230	642012.52810000	ZZZ	4 337,00
		132		Prijatie		230	642014.52721000	ZZZ	2 561,00
		132		Prijatie		230	642015.52770000	ZZZ	713,00
						<b>230</b>			<b>22 931,00</b>
		132		Prijatie		240	637005.51831000	ZZZ	281,00
		132		Prijatie		240	637006.52780000	ZZZ	2 016,00
		132		Prijatie		240	642013.52750000	ZZZ	1 617,00
		132		Prijatie		240	642013.52820000	ZZZ	3 233,00
		132		Prijatie		240	642012.52740000	ZZZ	12 342,00

Poradové číslo	Dátum	Fond	Protokolárne číslo	Druh operácie	Druh rozpočtu	Finančné stredisko	Finanč.položka	Program rozpočtu	Suma
		132		Prijatie		240	642012.52810000	ZZZ	6 073,00
						<b>240</b>			<b>25 562,00</b>
		132		Prijatie		250	637005.51831000	ZZZ	134,00
		132		Prijatie		250	637006.52780000	ZZZ	2 081,00
		132		Prijatie		250	642013.52750000	ZZZ	2 688,00
		132		Prijatie		250	642013.52820000	ZZZ	5 376,00
						<b>250</b>			<b>10 279,00</b>
		132		Prijatie		260	637005.51831000	ZZZ	42,00
		132		Prijatie		260	637006.52780000	ZZZ	365,00
		132		Prijatie		260	637006.52781000	ZZZ	593,00
		132		Prijatie		260	642013.52750000	ZZZ	1 682,00
		132		Prijatie		260	642013.52820000	ZZZ	3 364,00
		132		Prijatie		260	642012.52740000	ZZZ	8 410,00
		132		Prijatie		260	642012.52810000	ZZZ	3 364,00
						<b>260</b>			<b>17 820,00</b>
		132		Prijatie		270	637005.51831000	ZZZ	289,00
		132		Prijatie		270	637006.52780000	ZZZ	4 338,00
		132		Prijatie		270	637006.52781000	ZZZ	885,00
		132		Odoslanie		270	637004.51828000	ZZZ	-4 545,00
		132		Prijatie		270	642014.52721000	ZZZ	4 545,00
						<b>270</b>			<b>5 512,00</b>
		132		Prijatie		280	637005.51831000	ZZZ	99,00
		132		Prijatie		280	637006.52780000	ZZZ	1 215,00
		132		Prijatie		280	633006.50111200	ZZZ	901,00
		132		Odoslanie		280	637004.51812000	ZZZ	-901,00
						<b>280</b>			<b>1 314,00</b>
		132		Prijatie		290	637005.51831000	ZZZ	35,00
		132		Prijatie		290	637006.52780000	ZZZ	2 358,00
		132		Prijatie		290	637006.52781000	ZZZ	116,00
		132		Odoslanie		290	637004.81828000	ZZZ	-3 146,00
		132		Odoslanie		290	633006.50111200	ZZZ	-287,00
		132		Prijatie		290	642014.52721000	ZZZ	3 693,00
		132		Odoslanie		290	642014.54960000	ZZZ	-260,00
						<b>290</b>			<b>2 509,00</b>
		132		Prijatie		300	637005.51831000	ZZZ	84,00
		132		Prijatie		300	637006.52780000	ZZZ	1 809,00
		132		Prijatie		300	637006.52781000	ZZZ	349,00
						<b>300</b>			<b>2 242,00</b>
		132		Odoslanie		310	633006.50111200	ZZZ	-2 735,00
		132		Prijatie		310	637006.52780000	ZZZ	1 932,00
		132		Prijatie		310	637006.52781000	ZZZ	77,00
		132		Prijatie		310	642013.52750000	ZZZ	3 261,00
		132		Prijatie		310	642013.52820000	ZZZ	6 522,00
		132		Prijatie		310	642012.52740000	ZZZ	14 629,00
		132		Prijatie		310	642012.52810000	ZZZ	6 522,00
		132		Prijatie		310	642014.52721000	ZZZ	2 735,00
						<b>310</b>			<b>32 943,00</b>
		132		Prijatie		320	637005.51831000	ZZZ	3 959,00
		132		Prijatie		320	637006.52780000	ZZZ	4 386,00
		132		Prijatie		320	637006.52781000	ZZZ	66,00
		132		Prijatie		320	633006.50111200	ZZZ	1 100,00
		132		Odoslanie		320	637004.51812000	ZZZ	-500,00
		132		Odoslanie		320	637027.54920000	ZZZ	-600,00
		132		Prijatie		320	642013.52750000	ZZZ	1 763,00
		132		Prijatie		320	642013.52820000	ZZZ	3 526,00
		132		Prijatie		320	642012.52740000	ZZZ	8 814,00
		132		Prijatie		320	642012.52810000	ZZZ	3 526,00
						<b>320</b>			<b>26 040,00</b>
		132		Prijatie		330	637005.51831000	ZZZ	374,00
		132		Prijatie		330	637006.52780000	ZZZ	1 469,00
		132		Prijatie		330	637006.52781000	ZZZ	237,00
		132		Prijatie		330	633006.50111200	ZZZ	478,00
		132		Odoslanie		330	635006.51110000	ZZZ	-2 068,00
		132		Prijatie		330	642013.52750000	ZZZ	4 177,00
		132		Prijatie		330	642013.52820000	ZZZ	8 353,00
		132		Prijatie		330	642012.52740000	ZZZ	12 529,00

Poradové číslo	Dátum	Fond	Protokolárne číslo	Druh operácie	Druh rozpočtu	Finančné stredisko	Finanč.položka	Program rozpočtu	Suma
		132		Prijatie		330	642012.52810000	ZZZ	16 705,00
		132		Prijatie		330	642014.52721000	ZZZ	1 500,00
		132		Prijatie		330	642014.54960000	ZZZ	90,00
						<b>330</b>			<b>43 844,00</b>
		132		Prijatie		340	633006.50111200	ZZZ	365,00
		132		Prijatie		340	637006.52780000	ZZZ	4 278,00
		132		Prijatie		340	637006.52781000	ZZZ	610,00
		132		Odoslanie		340	637004.51828000	ZZZ	-7 465,00
		132		Prijatie		340	642014.52721000	ZZZ	7 075,00
		132		Prijatie		340	642014.54960000	ZZZ	25,00
						<b>340</b>			<b>4 888,00</b>
		132		Prijatie		360	637005.51831000	ZZZ	93,00
		132		Prijatie		360	637006.52780000	ZZZ	1 695,00
		132		Prijatie		360	637006.52781000	ZZZ	96,00
						<b>360</b>			<b>1 884,00</b>
		132		Odoslanie		370	635002.51130000	ZZZ	-1 000,00
		132		Prijatie		370	637006.52780000	ZZZ	1 717,00
		132		Prijatie		370	632003.51410000	ZZZ	1 751,00
		132		Prijatie		370	637004.51828000	ZZZ	1 100,00
		132		Odoslanie		370	642014.52721000	ZZZ	-1 100,00
						<b>370</b>			<b>2 468,00</b>
		132		Prijatie		380	633006.50111200	ZZZ	920,00
		132		Prijatie		380	637006.52780000	ZZZ	2 050,00
		132		Prijatie		380	637006.52781000	ZZZ	388,00
		132		Odoslanie		380	637004.51828000	ZZZ	-4 538,00
		132		Prijatie		380	642014.52721000	ZZZ	2 752,00
		132		Prijatie		380	642015.52770000	ZZZ	866,00
						<b>380</b>			<b>2 438,00</b>
		132		Prijatie		390	637005.51831000	ZZZ	121,00
		132		Prijatie		390	637006.52780000	ZZZ	1 405,00
		132		Prijatie		390	637006.52781000	ZZZ	55,00
		132		Odoslanie		390	637004.51828000	ZZZ	-3 515,00
		132		Prijatie		390	633006.50111200	ZZZ	771,00
		132		Odoslanie		390	635002.51130000	ZZZ	-771,00
		132		Prijatie		390	642014.52721000	ZZZ	2 891,00
		132		Prijatie		390	642014.54960000	ZZZ	15,00
		132		Prijatie		390	642015.52770000	ZZZ	609,00
						<b>390</b>			<b>1 581,00</b>
		132		Odoslanie		31	637005.51831000	ZZZ	-25 739,00
		132		Odoslanie		31	637006.52780000	ZZZ	-85 293,00
		132		Odoslanie		31	637006.52781000	ZZZ	-12 074,00
		132		Odoslanie		31	637012.54930000	ZZZ	-54 673,00
		132		Odoslanie		31	642013.52750000	ZZZ	-93 436,00
		132		Odoslanie		31	642013.52820000	ZZZ	-11 058,00
		132		Odoslanie		31	642012.52740000	ZZZ	-73 000,00
		132		Odoslanie		31	642012.52810000	ZZZ	-38 000,00
		132		Odoslanie		31	642015.52770000	ZZZ	-46 752,00
						<b>31</b>			<b>-440 025,00</b>
53.									
869	31.12.2025	133	BA--0923455/2024	Odoslanie	Rozpočtové opatrenie správneho fondu, ústredie	31	621000.52413000	ZZZ	-1 558,00
		133		Odoslanie		31	623000.52433000	ZZZ	-123,00
		133		Odoslanie		31	625001.52441200	ZZZ	-86,00
		133		Odoslanie		31	625002.52442200	ZZZ	-860,00
		133		Odoslanie		31	625003.52443200	ZZZ	-49,00
		133		Odoslanie		31	625004.52444200	ZZZ	-1 268,00
		133		Odoslanie		31	625005.52445200	ZZZ	-422,00
		133		Odoslanie		31	625006.52446200	ZZZ	-15,00
		133		Odoslanie		31	625007.52447200	ZZZ	-292,00
						<b>31</b>			<b>-4 673,00</b>
		132		Prijatie		31	625002.52442000	ZZZ	4 673,00
						<b>31</b>			<b>4 673,00</b>
		132		Odoslanie		020	611000.52110000	ZZZ	-463 310,00
		132		Odoslanie		020	625002.52442000	ZZZ	-263 446,00
						<b>020</b>			<b>-726 756,00</b>
		132		Odoslanie		040	611000.52110000	ZZZ	-52 300,00
		132		Odoslanie		040	625002.52442000	ZZZ	-18 419,00

Poradové číslo	Dátum	Fond	Protokolárne číslo	Druh operácie	Druh rozpočtu	Finančné stredisko	Finanč.položka	Program rozpočtu	Suma
						<b>040</b>			<b>-70 719,00</b>
		132		Odoslanie		050	611000.52110000	ZZZ	-88 364,00
		132		Odoslanie		050	625002.52442000	ZZZ	-29 668,00
						<b>050</b>			<b>-118 032,00</b>
		132		Odoslanie		060	611000.52110000	ZZZ	-37 842,00
		132		Odoslanie		060	625002.52442000	ZZZ	-14 982,00
						<b>060</b>			<b>-52 824,00</b>
		132		Odoslanie		070	611000.52110000	ZZZ	-95 181,00
		132		Odoslanie		070	625002.52442000	ZZZ	-27 307,00
						<b>070</b>			<b>-122 488,00</b>
		132		Odoslanie		080	611000.52110000	ZZZ	-147 475,00
		132		Odoslanie		080	625002.52442000	ZZZ	-61 259,00
						<b>080</b>			<b>-208 734,00</b>
		132		Odoslanie		090	611000.52110000	ZZZ	-54 795,00
		132		Odoslanie		090	625002.52442000	ZZZ	-14 980,00
						<b>090</b>			<b>-69 775,00</b>
		132		Odoslanie		100	611000.52110000	ZZZ	-65 851,00
		132		Odoslanie		100	625002.52442000	ZZZ	-18 219,00
						<b>100</b>			<b>-84 070,00</b>
		132		Odoslanie		110	611000.52110000	ZZZ	-15 687,00
		132		Prijatie		110	625002.52442000	ZZZ	3 057,00
						<b>110</b>			<b>-12 630,00</b>
		132		Odoslanie		120	611000.52110000	ZZZ	-107 968,00
		132		Odoslanie		120	625002.52442000	ZZZ	-39 284,00
						<b>120</b>			<b>-147 252,00</b>
		132		Odoslanie		130	611000.52110000	ZZZ	-115 034,00
		132		Odoslanie		130	625002.52442000	ZZZ	-38 762,00
						<b>130</b>			<b>-153 796,00</b>
		132		Odoslanie		140	611000.52110000	ZZZ	-108 391,00
		132		Odoslanie		140	625002.52442000	ZZZ	-49 813,00
						<b>140</b>			<b>-158 204,00</b>
		132		Odoslanie		150	611000.52110000	ZZZ	-101 312,00
		132		Odoslanie		150	625002.52442000	ZZZ	-27 570,00
						<b>150</b>			<b>-128 882,00</b>
		132		Odoslanie		160	611000.52110000	ZZZ	-101 556,00
		132		Odoslanie		160	625002.52442000	ZZZ	-44 106,00
						<b>160</b>			<b>-145 662,00</b>
		132		Odoslanie		170	611000.52110000	ZZZ	-63 736,00
		132		Odoslanie		170	625002.52442000	ZZZ	-18 589,00
						<b>170</b>			<b>-82 325,00</b>
		132		Odoslanie		180	611000.52110000	ZZZ	-2 881,00
		132		Odoslanie		180	625002.52442000	ZZZ	-804,00
						<b>180</b>			<b>-3 685,00</b>
		132		Odoslanie		190	611000.52110000	ZZZ	-75 274,00
		132		Odoslanie		190	625002.52442000	ZZZ	-24 887,00
						<b>190</b>			<b>-100 161,00</b>
		132		Odoslanie		200	611000.52110000	ZZZ	-135 596,00
		132		Odoslanie		200	625002.52442000	ZZZ	-44 174,00
						<b>200</b>			<b>-179 770,00</b>
		132		Odoslanie		210	611000.52110000	ZZZ	-45 388,00
		132		Odoslanie		210	625002.52442000	ZZZ	-8 435,00
						<b>210</b>			<b>-53 823,00</b>
		132		Odoslanie		220	611000.52110000	ZZZ	-44 678,00
		132		Odoslanie		220	625002.52442000	ZZZ	-11 094,00
						<b>220</b>			<b>-55 772,00</b>
		132		Odoslanie		230	611000.52110000	ZZZ	-53 180,00
		132		Odoslanie		230	625002.52442000	ZZZ	-17 471,00
						<b>230</b>			<b>-70 651,00</b>
		132		Odoslanie		240	611000.52110000	ZZZ	-14 491,00
		132		Prijatie		240	625002.52442000	ZZZ	4 893,00
						<b>240</b>			<b>-9 598,00</b>
		132		Odoslanie		250	611000.52110000	ZZZ	-69 747,00
		132		Odoslanie		250	625002.52442000	ZZZ	-22 043,00
						<b>250</b>			<b>-91 790,00</b>
		132		Odoslanie		260	611000.52110000	ZZZ	-3 738,00
		132		Prijatie		260	625002.52442000	ZZZ	5 529,00

Poradové číslo	Dátum	Fond	Protokolárne číslo	Druh operácie	Druh rozpočtu	Finančné stredisko	Finanč.položka	Program rozpočtu	Suma
						<b>260</b>			<b>1 791,00</b>
		132		Odoslanie		270	611000.52110000	ZZZ	-125 087,00
		132		Odoslanie		270	625002.52442000	ZZZ	-46 996,00
						<b>270</b>			<b>-172 083,00</b>
		132		Odoslanie		280	611000.52110000	ZZZ	-19 577,00
		132		Odoslanie		280	625002.52442000	ZZZ	-15 803,00
						<b>280</b>			<b>-35 380,00</b>
		132		Odoslanie		290	611000.52110000	ZZZ	-131 355,00
		132		Odoslanie		290	625002.52442000	ZZZ	-45 888,00
						<b>290</b>			<b>-177 243,00</b>
		132		Odoslanie		300	611000.52110000	ZZZ	-53 406,00
		132		Odoslanie		300	625002.52442000	ZZZ	-19 344,00
						<b>300</b>			<b>-72 750,00</b>
		132		Odoslanie		310	611000.52110000	ZZZ	-33 457,00
		132		Odoslanie		310	625002.52442000	ZZZ	-16 386,00
						<b>310</b>			<b>-49 843,00</b>
		132		Odoslanie		320	611000.52110000	ZZZ	-37 862,00
		132		Odoslanie		320	625002.52442000	ZZZ	-18 090,00
						<b>320</b>			<b>-55 952,00</b>
		132		Odoslanie		330	611000.52110000	ZZZ	-20 691,00
		132		Prijatie		330	625002.52442000	ZZZ	4 930,00
						<b>330</b>			<b>-15 761,00</b>
		132		Odoslanie		340	611000.52110000	ZZZ	-93 572,00
		132		Odoslanie		340	625002.52442000	ZZZ	-34 017,00
						<b>340</b>			<b>-127 589,00</b>
		132		Odoslanie		360	611000.52110000	ZZZ	-87 878,00
		132		Odoslanie		360	625002.52442000	ZZZ	-33 433,00
						<b>360</b>			<b>-121 311,00</b>
		132		Odoslanie		370	611000.52110000	ZZZ	-24 270,00
		132		Odoslanie		370	625002.52442000	ZZZ	-631,00
						<b>370</b>			<b>-24 901,00</b>
		132		Odoslanie		380	611000.52110000	ZZZ	-65 967,00
		132		Odoslanie		380	625002.52442000	ZZZ	-21 620,00
						<b>380</b>			<b>-87 587,00</b>
		132		Odoslanie		390	611000.52110000	ZZZ	-31 965,00
		132		Odoslanie		390	625002.52442000	ZZZ	-10 951,00
						<b>390</b>			<b>-42 916,00</b>
		132		Odoslanie		31	611000.52110000	ZZZ	-2 608 530,00
		132		Odoslanie		31	612002.52120000	ZZZ	-250 802,00
		132		Prijatie		31	613000.52130000	ZZZ	2 795,00
		132		Prijatie		31	614000.52140000	ZZZ	6 041 133,00
		132		Odoslanie		31	621000.52411000	ZZZ	-510 944,00
		132		Odoslanie		31	623000.52431000	ZZZ	-138 259,00
		132		Odoslanie		31	625001.52441000	ZZZ	-46 223,00
		132		Prijatie		31	625002.52442000	ZZZ	2 094 608,00
		132		Odoslanie		31	625003.52443000	ZZZ	-26 562,00
		132		Odoslanie		31	625004.52444000	ZZZ	-162 230,00
		132		Odoslanie		31	625005.52445000	ZZZ	-46 554,00
		132		Odoslanie		31	625006.52446000	ZZZ	-10 031,00
		132		Odoslanie		31	625007.52447000	ZZZ	-212 310,00
		132		Odoslanie		31	627000.52511000	ZZZ	-297 167,00
						<b>31</b>			<b>3 828 924,00</b>
54.									
970	31.12.2025	132	BA--0919554/2024	Odoslanie	Rozpočtové opatrenie	020	637004.51828000	ZZZ	-110 350,00
		132		Prijatie	správneho fondu, ústredie	020	637005.51831000	ZZZ	200,00
						<b>020</b>			<b>-110 150,00</b>
		132		Odoslanie		040	637004.51828000	ZZZ	-14 834,00
						<b>040</b>			<b>-14 834,00</b>
		132		Odoslanie		050	637004.51828000	ZZZ	-11 964,00
						<b>050</b>			<b>-11 964,00</b>
		132		Odoslanie		060	637004.51828000	ZZZ	-8 375,00
						<b>060</b>			<b>-8 375,00</b>
		132		Odoslanie		070	637004.51828000	ZZZ	-5 447,00
						<b>070</b>			<b>-5 447,00</b>
		132		Odoslanie		080	637004.51828000	ZZZ	-9 043,00
						<b>080</b>			<b>-9 043,00</b>

Poradové číslo	Dátum	Fond	Protokolárne číslo	Druh operácie	Druh rozpočtu	Finančné stredisko	Finanč.položka	Program rozpočtu	Suma
		132		Odoslanie		090 <b>090</b>	637004.51828000	ZZZ	-21 400,00 <b>-21 400,00</b>
		132		Odoslanie		100 <b>100</b>	637004.51828000	ZZZ	-5 385,00 <b>-5 385,00</b>
		132		Odoslanie		110 <b>110</b>	637004.51828000	ZZZ	-17 476,00 <b>-17 476,00</b>
		132		Odoslanie		120 <b>120</b>	637004.51828000	ZZZ	-6 200,00 <b>-6 200,00</b>
		132		Odoslanie		130 <b>130</b>	637004.51828000	ZZZ	-3 795,00 <b>-3 795,00</b>
		132		Odoslanie		140 <b>140</b>	637004.51828000	ZZZ	-5 350,00 <b>-5 350,00</b>
		132		Odoslanie		150 <b>150</b>	637004.51828000	ZZZ	-13 870,00 <b>-13 870,00</b>
		132		Odoslanie		160 <b>160</b>	637004.51828000	ZZZ	-22 250,00 <b>-22 250,00</b>
		132		Odoslanie		170 <b>170</b>	637004.51828000	ZZZ	-98 488,00 <b>-98 488,00</b>
		132		Odoslanie		180 <b>180</b>	637004.51828000	ZZZ	-34 906,00 <b>-34 906,00</b>
		132		Odoslanie		200 <b>200</b>	637004.51828000	ZZZ	-11 480,00 <b>-11 480,00</b>
		132		Odoslanie		220 <b>220</b>	637004.51828000	ZZZ	-15 059,00 <b>-15 059,00</b>
		132		Odoslanie		230 <b>230</b>	637004.51828000	ZZZ	-33 526,00 <b>-33 526,00</b>
		132		Odoslanie		240 <b>240</b>	637004.51828000	ZZZ	-23 500,00 <b>-23 500,00</b>
		132		Odoslanie		250 <b>250</b>	637004.51828000	ZZZ	-12 000,00 <b>-12 000,00</b>
		132		Odoslanie		260 <b>260</b>	637004.51828000	ZZZ	-16 897,00 <b>-16 897,00</b>
		132		Odoslanie		270 <b>270</b>	637004.51828000	ZZZ	-4 576,00 <b>-4 576,00</b>
		132		Odoslanie		280 <b>280</b>	637004.51828000	ZZZ	-3 941,00 <b>-3 941,00</b>
		132		Odoslanie		300 <b>300</b>	637004.51828000	ZZZ	-13 223,00 <b>-13 223,00</b>
		132		Odoslanie		310 <b>310</b>	637004.51828000	ZZZ	-20 650,00 <b>-20 650,00</b>
		132		Odoslanie		320 <b>320</b>	637004.51828000	ZZZ	-10 400,00 <b>-10 400,00</b>
		132		Odoslanie		330 <b>330</b>	637004.51828000	ZZZ	-9 798,00 <b>-9 798,00</b>
		132		Odoslanie		340 <b>340</b>	637004.51828000	ZZZ	-8 000,00 <b>-8 000,00</b>
		132		Odoslanie		360 <b>360</b>	637004.51828000	ZZZ	-16 262,00 <b>-16 262,00</b>
		132		Odoslanie		380 <b>380</b>	637004.51828000	ZZZ	-12 000,00 <b>-12 000,00</b>
		132		Odoslanie		390 <b>390</b>	637004.51828000	ZZZ	-3 475,00 <b>-3 475,00</b>
		132		Prijatie		43 <b>43</b>	718006.04131200	I2501	603 720,00 <b>603 720,00</b>
55.									
971	31.12.2025	132	BA--0923436/2024	Prijatie	Rozpočtové opatrenie	35	632002.51850000	ZZZ	1 054,00
		132		Odoslanie	správneho fondu, ústredie	35	633010.52730000	ZZZ	-1 053,00
		132		Odoslanie		35	634003.51510000	ZZZ	-304,00
		132		Prijatie		35	634005.53830000	ZZZ	14,00
		132		Prijatie		35	636001.51610000	ZZZ	650,00
		132		Prijatie		35	637004.51811000	ZZZ	2 125,00
		132		Odoslanie		35	637004.51812000	ZZZ	-18 403,00
		132		Odoslanie		35	637005.51813000	ZZZ	-5 314,00
		132		Odoslanie		35	642014.54960000	ZZZ	-22 000,00
		132		Prijatie		35	717002.04211220	P2504	632 187,00
						<b>35</b>			<b>588 956,00</b>

Poradové číslo	Dátum	Fond	Protokolárne číslo	Druh operácie	Druh rozpočtu	Finančné stredisko	Finanč.položka	Program rozpočtu	Suma		
56.		134		Odoslanie		35	632001.50210000	ZZZ	-236,00		
		134		Prijatie		35	632002.51850000	ZZZ	236,00		
								<b>35</b>			<b>0,00</b>
		136		Prijatie		35	633001.50142100	ZZZ	100,00		
		136		Odoslanie		35	633006.50114000	ZZZ	-320,00		
		136		Prijatie		35	633010.52730000	ZZZ	220,00		
								<b>35</b>			<b>0,00</b>
		137		Odoslanie		35	632001.50220000	ZZZ	-3 000,00		
		137		Odoslanie		35	633001.50142100	ZZZ	-900,00		
		137		Prijatie		35	633004.50142400	ZZZ	1 460,00		
		137		Prijatie		35	633006.50113000	ZZZ	200,00		
		137		Prijatie		35	633006.50114000	ZZZ	1 800,00		
		137		Prijatie		35	633010.50148000	ZZZ	40,00		
		137		Prijatie		35	633010.52730000	ZZZ	400,00		
								<b>35</b>			<b>0,00</b>
		132		Odoslanie		31	637012.54910000	ZZZ	-632 187,00		
								<b>31</b>			<b>-632 187,00</b>
		132		Prijatie		43	635004.51151000	ZZZ	43 231,00		
								<b>43</b>			<b>43 231,00</b>
		973		31.12.2025		132	BA--0919569/2024	Prijatie	Rozpočtové opatrenie správneho fondu, ústredie	43	632004.51818000
		132		Odoslanie		43	632005.51451000	ZZZ	-54 516,00		
		132		Odoslanie		43	633002.50123000	ZZZ	-8 524,00		
		132		Prijatie		43	633002.50142200	ZZZ	21 015,00		
		132		Odoslanie		43	633003.50142300	ZZZ	-635,00		
		132		Odoslanie		43	633006.50111100	ZZZ	-37 652,00		
		132		Odoslanie		43	633006.50111200	ZZZ	-327 505,00		
		132		Prijatie		43	633013.51841000	ZZZ	1 083 426,00		
		132		Prijatie		43	635002.51130000	ZZZ	357 154,00		
		132		Prijatie		43	635004.51151000	ZZZ	11 653,00		
		132		Prijatie		43	636007.51650000	ZZZ	178 980,00		
		132		Odoslanie		43	637040.51815000	ZZZ	-1 464 923,00		
		132		Prijatie		43	637040.51822100	ZZZ	140 182,00		
		132		Odoslanie		43	637040.51826000	ZZZ	-5 050,00		
		132		Prijatie		43	711003.04121200	I2401	148 344,00		
		132		Prijatie		43	711003.04121200	I2501	209 846,00		
		132		Prijatie		43	713002.04221210	I2401	42 558,00		
		132		Odoslanie		43	713002.04221210	I2502	-131 011,00		
		132		Prijatie		43	718006.04131200	I2501	3 334 946,00		
						<b>43</b>			<b>4 537 048,00</b>		
		136		Odoslanie		43	632005.51451000	ZZZ	-62,00		
						<b>43</b>			<b>-62,00</b>		
		137		Odoslanie		43	632005.51451000	ZZZ	-223,00		
						<b>43</b>			<b>-223,00</b>		
		132		Odoslanie		31	632003.51410000	ZZZ	-758 369,00		
		132		Odoslanie		31	632003.51920000	ZZZ	-506 121,00		
		132		Odoslanie		31	632003.51940000	ZZZ	-60 456,00		
		132		Odoslanie		31	633009.50161000	ZZZ	-12 900,00		
		132		Odoslanie		31	637001.51825000	ZZZ	-21 200,00		
		132		Odoslanie		31	637003.51824000	ZZZ	-16 700,00		
		132		Odoslanie		31	637004.51823000	ZZZ	-37 500,00		
		132		Odoslanie		31	637004.51828000	ZZZ	-1 556 436,00		
		132		Odoslanie		31	637004.51828100	ZZZ	-88 500,00		
		132		Odoslanie		31	637005.51819000	ZZZ	-156 500,00		
		132		Odoslanie		31	637005.51831000	ZZZ	-26 847,00		
		132		Odoslanie		31	637006.52780000	ZZZ	-104 063,00		
		132		Odoslanie		31	637006.52781000	ZZZ	-252 891,00		
		132		Odoslanie		31	637011.51821000	ZZZ	-75 100,00		
		132		Odoslanie		31	637012.53810000	ZZZ	-43 300,00		
		132		Odoslanie		31	637012.54910000	ZZZ	-70 939,00		
		132		Odoslanie		31	637014.52720000	ZZZ	-85 103,00		
		132		Odoslanie		31	637027.54920000	ZZZ	-105 600,00		
		132		Odoslanie		31	637034.54940000	ZZZ	-558 238,00		
						<b>31</b>			<b>-4 536 763,00</b>		
974	31.12.2025	132	BA--0923473/2024	Odoslanie	Rozpočtové opatrenie	31	631001.51210000	ZZZ	-1 557,00		

Poradové číslo	Dátum	Fond	Protokolárne číslo	Druh operácie	Druh rozpočtu	Finančné stredisko	Finanč.položka	Program rozpočtu	Suma
		132		Prijatie	správneho fondu, ústredie	31	631002.51220000	ZZZ	1 557,00
		132		Prijatie		31	632003.51910000	ZZZ	214 291,00
		132		Odoslanie		31	632003.51920000	ZZZ	-214 291,00
		132		Odoslanie		31	637016.52710000	ZZZ	-2 020,00
		132		Odoslanie		31	637031.54210000	ZZZ	-1 000,00
		132		Odoslanie		31	637031.54220000	ZZZ	-2 200,00
		132		Odoslanie		31	637012.54930000	ZZZ	-3 846,00
		132		Odoslanie		31	637029.54810000	ZZZ	-140,00
		132		Prijatie		31	642014.52721000	ZZZ	9 566,00
		132		Odoslanie		31	649003.54970000	ZZZ	-500,00
						<b>31</b>			<b>-140,00</b>
58.		132		Prijatie		040	642014.52721000	ZZZ	140,00
						<b>040</b>			<b>140,00</b>